

Vezeték nélküli sztereó headset  
WF-C500



Modell: YY2952

Használja ezt a kézikönyvet, ha valamilyen problémát észlel, vagy kérdése merült fel.

Frissítse a headset szoftverét és a „Sony | Headphones Connect” alkalmazást a legújabb verzióra. Részletekért lásd a következőt:

<https://www.sony.net/elesupport/>

## Kezdeti lépések

[A BLUETOOTH® funkcióval végezhető műveletek](#)

[A hangos útmutatás bemutatása](#)

## Mellékelt tartozékok

[A csomag tartalmának ellenőrzése](#)

[A fül dugóvégek cseréje](#)

[A headset használatának befejeztével](#)

## Részegységek és kezelőszervek

[A részek helye és funkciója](#)

[A jelzőfény](#)

## A headset viselése

- [A headset viselése](#)

- [Csak ez egyik headsetegység viselése](#)

## Áramellátás/töltés

- [Töltés](#)

- [Rendelkezésre álló működési idő](#)

- [Az akkumulátor töltöttségének ellenőrzése](#)

- [A headset bekapcsolása](#)

- [A headset kikapcsolása](#)

## Csatlakoztatás

### [Vezeték nélküli kapcsolat létrehozása Bluetooth-eszközökkel](#)

Egyszerű beállítás az alkalmazás segítségével

- [Csatlakozás a „Sony | Headphones Connect” alkalmazáshoz](#)

### Android rendszerű okostelefon

- [Android-okostelefon párosítása és csatlakoztatása](#)

- [Csatlakozás párosított Android-okostelefonhoz](#)

### iPhone (iOS-eszközök)

- [iPhone párosítása és csatlakoztatása](#)

- [Csatlakozás párosított iPhone készülékhez](#)

## Számítógépek

- [Párosítás és csatlakoztatás számítógéphez \(Windows® 10\)](#)

- [Párosítás és csatlakoztatás számítógéphez \(Windows 8.1\)](#)

- [Párosítás és csatlakoztatás számítógéphez \(Mac\)](#)

- [Csatlakozás párosított számítógéphez \(Windows 10\)](#)

- [Csatlakozás párosított számítógéphez \(Windows 8.1\)](#)

- [Csatlakozás párosított számítógéphez \(Mac\)](#)

## Egyéb Bluetooth-eszközök

- [Bluetooth-eszköz párosítása és csatlakoztatása](#)

- [Csatlakozás párosított Bluetooth-eszközhöz](#)

## Zenehallgatás

### Zenehallgatás Bluetooth-kapcsolaton keresztül

[Zene hallgatása Bluetooth-kapcsolaton keresztül egy eszköztől](#)

[Az audioeszköz vezérlése \(Bluetooth-kapcsolat\)](#)

[A Bluetooth-kapcsolat bontása \(használat után\)](#)

### Hangminőség üzemmód

[A hangminőség üzemmód bemutatása](#)

### Támogatott kodekek

[A DSEE funkció](#)

## Telefonhívások

[Hívás fogadása](#)

[Hívás kezdeményezése](#)

[Funkciók telefonhívás közben](#)

[Videóhívás kezdeményezése számítógépen](#)

[A Bluetooth-kapcsolat bontása \(használat után\)](#)

### A hangos segéd funkció használata

[A hangos segéd funkció \(Google app\) használata](#)

[A hangos segéd funkció \(Siri\) használata](#)

### Az alkalmazások használata

[Mire használható a „Sony | Headphones Connect” alkalmazás?](#)

[A „Sony | Headphones Connect” alkalmazás telepítése](#)

[Támogatási információk elérése a „Sony | Headphones Connect” alkalmazásból](#)

[A szoftver naprakészen tartása \(a headset kényelmes használatához\)](#)

### Fontos információ

[Óvintézkedések](#)

[A nedvesség okozta leégés vagy hibás működés elkerüléséhez](#)

[Ha a headset vagy a töltőtok vizes lesz](#)

[Licenccnyilatkozat](#)

[Kereskedelmi védjegyek](#)

[Ügyfél-támogatási webhelyek](#)

## Hibaelhárítás

[Hogyan háríthatók el a problémák?](#)

### Áramellátás/töltés

- [Nem lehet bekapcsolni a headsetet.](#)
- [A töltés nem végezhető el.](#)
- [A rendelkezésre álló üzemidő rövid, az akkumulátor hamar lemerül.](#)
- [A töltési idő túl hosszú.](#)

### Hang

- [Nincs hang, az egyik oldalon nincs hang](#)
- [Alacsony hangerő](#)
- [Gyenge minőségű hang](#)
- [A hang gyakran szakadozik.](#)
- [Zaj hallható zenelejátszás közben.](#)

### Bluetooth-kapcsolat

- [A párosítás nem végezhető el.](#)
- [Nem hozható létre Bluetooth-kapcsolat.](#)
- [A headset nem működik megfelelően.](#)
- [Hívás közben nem/halkan hallható a másik személy, a másik személy nem/halkan hallja az Ön hangját.](#)

### Egyebek

- [A fülugóvégek megsérülhetnek vagy elveszhetnek.](#)
- [Ha megfájdul a füle](#)

### A headset visszaállítása vagy gyári értékekre állítása

- [A headset alaphelyzetbe állítása](#)
- [A headset gyári értékekre állítása](#)

## Műszaki adatok

[Műszaki adatok](#)



Vezeték nélküli sztereó headset  
WF-C500

## A BLUETOOTH® funkcióval végezhető műveletek

---

A headset Bluetooth vezeték nélküli technológiát használ, amely az alábbiakat teszi lehetővé.

### Zenehallgatás

Zenehallgatáshoz vezeték nélküli módon fogadhat audiojeleket okostelefonról vagy zenelejátszóról.



### Telefonálás

A készüléket kihangosítóként használva kezdeményezhet és fogadhat hívásokat úgy, hogy okostelefonja vagy mobiltelefonja a táskájában vagy a zsebében van.



Vezeték nélküli sztereó headset  
WF-C500

## A hangos útmutatás bemutatása

A gyári beállítások szerint angol nyelvű hangos útmutatást fog hallani a headseten keresztül. A hangos útmutatás tartalmának ismertetése zárójelben szerepel.

A hangos útmutatás nyelvének módosításához vagy az útmutatás be/kikapcsolásához használja a „Sony | Headphones Connect” alkalmazást. További részletekért lásd: „Sony | Headphones Connect” alkalmazás – Súgóútmutató.

[https://rd1.sony.net/help/mdr/hpc/h\\_zz/](https://rd1.sony.net/help/mdr/hpc/h_zz/)

Az alábbi helyzetekben hangos útmutatás hallható egyszerre a headset bal és jobb oldali egységéből.

- Párosítási módba való lépéskor: „Bluetooth pairing” (Bluetooth-párosítás)

Az alábbi helyzetekben hangos útmutatás hallható a headset bal és jobb oldali egységéből. Ha csak a headset egyik egységét veszi ki a töltőtokból, és azt használja, abból fogja hallani a hangos útmutatást.

- Ha a headsetet kiveszi a töltőtokból, és bekapcsol: „Power on” (Bekapcsolás)
- A „Sony | Headphones Connect” alkalmazás használatával történő kikapcsoláskor/Az automatikus kikapcsoláskor a Bluetooth-kapcsolat megszüntetése után 15 perccel: „Power off” (Kikapcsolás)
- A headset akkumulátora töltöttségének jelzésekor: „Battery about XX %” (Töltöttség: kb. XX %) (Az „XX” érték az akkumulátor hozzávetőleges energiaszintjét mutatja. Körülbelüli becslésnek érdemes tekinteni.) / „Battery fully charged” (Teljesen feltöltve)
- Amikor a headset akkumulátorának energiaszintje alacsony: „Low battery, please recharge headset” (Alacsony töltöttség, töltsse fel a headsetet)
- A headset alacsony akkumulátortöltöttség miatti automatikus kikapcsolásakor: „Please recharge headset. Power off” (Töltsse fel a headsetet. Kikapcsolás)

Az alábbi esetekben hangos útmutatás hallható a headset a töltőtokból elsőként kivett egységéből.

- Bluetooth-kapcsolat létrehozásakor: „Bluetooth connected” (Bluetooth csatlakoztatva)
- Bluetooth-kapcsolat megszüntetésekor: „Bluetooth disconnected” (Bluetooth leválasztva)

### Megjegyzés

- A hangos útmutatás nyelvének módosítása legfeljebb nagyjából 6 percet vesz igénybe.
- Ha a hangos útmutatás nyelvének módosítása után a headset inicializálásával visszaállítja a gyári beállításokat, a nyelv nem áll vissza a gyári beállításra.
- Ha a hangos útmutatás a hangos útmutatás nyelvének módosítása, illetve a headset szoftverének frissítése után sem hallható, helyezze a headsetet a töltőtokba a kikapcsoláshoz, majd távolítsa el a headsetet a töltőtokból az újbóli bekapcsoláshoz.

### Kapcsolódó témák

- [Csak ez egyik headsetegység viselése](#)

Vezeték nélküli sztereó headset  
WF-C500

## A csomag tartalmának ellenőrzése

A csomag kinyitása után ellenőrizze, hogy a listán szereplő összes tétel megtalálható-e a csomagban. Ha ezen tételek valamelyike hiányzik, lépjen kapcsolatba a viszonteladójával.

A zárójeles számok az adott tétel mennyiségét mutatják.

Vezeték nélküli sztereó headset

USB Type-C® kábel (USB-A – USB-C®) (kb. 20 cm) (1)



Hibrid szilikongumi fül dugóvégek (SS/M/LL, méretenként 2 db)

- A megvásárolt headset bal és jobb oldali egységére M méretű fül dugóvégek vannak felhelyezve. A fül dugóvégek mérete a fül dugóvégek aljának belsejében lévő pontozott vonalak száma alapján határozható meg.



**SS méret:** 1 vonal

**M méret:** 3 vonal

**LL méret:** 5 vonal

Töltőtok (1)

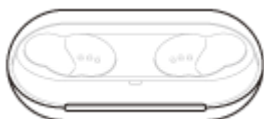

### Megjegyzés

- A fül dugóvégek fogyóeszköznek minősülnek. Ha a fül dugóvégek sérültek és cserére szorulnak, lépjen kapcsolatba a legközelebbi Sony-forgalmazóval, vagy szerezzen be külön megvásárolható EP-EX11 sorozatú (\*) (külön megvásárolható) fül dugóvégeket.

\* Előfordulhat, hogy egyes országokban vagy régiókban nem támogatott.



Vezeték nélküli sztereó headset  
WF-C500

## A fül dugóvégek cseréje

A megvásárolt headset bal és jobb oldali egységére M méretű fül dugóvégek vannak felhelyezve.

Ha a fül dugóvégek mérete nem illik a hallójáratba, vagy nem megfelelően viseli a headsetet a fülében, romolhat a hangminőség vagy a hívások minősége.

Ha ezen jelenségek valamelyikét tapasztalja, próbálkozzon a következőkkel.

- Válasszon más méretű fül dugóvéget, amely szorosabban illeszkedik a fülébe. Amikor más méretű fül dugóvégre vált, a nagyobbaktól a kisebbek felé haladva próbálja ki a különböző méretűeket. A bal és jobb oldali fül dugóvégek mérete eltérhet.
- Ellenőrizze, hogy megfelelően viseli-e a headsetet a fülében. Viselje úgy a headsetet, hogy a fül dugóvégek kényelmesen és a lehető legmélyebben helyezkedjenek el a hallójáratban.

### Hibrid szilikongumi fül dugóvégek

A fül dugóvégek mérete a fül dugóvégek aljának belsejében lévő pontozott vonalak száma alapján határozható meg.



**SS méret:** 1 vonal

**M méret:** 3 vonal

**LL méret:** 5 vonal

#### 1 Távolítsa el a fül dugóvéget.

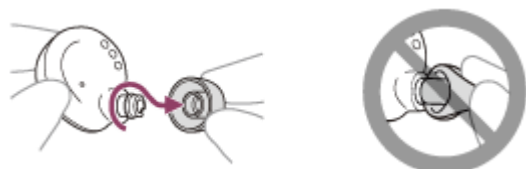

Ne csípje össze a fül dugóvég végét, amikor eltávolítja.

#### 2 Helyezze fel a fül dugóvéget.

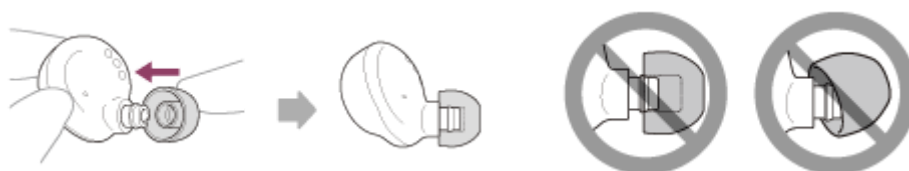

Szorosán, ütközésig helyezze fel a fül dugóvéget. Ne csatlakoztassa lazán vagy ferdén.

### Oktatóvideó

Tekintse meg a fül dugóvégek cseréjét, illetve a headset viselését bemutató videót.

[https://rd1.sony.net/help/mdr/mov0031/h\\_zz/](https://rd1.sony.net/help/mdr/mov0031/h_zz/)



Vezeték nélküli sztereó headset  
WF-C500

## A headset használatának befejeztével

A headset használatának befejeztével helyezze a headsetet a töltőtokba. Miután a headsetet elhelyezte a töltőtokban, zárja le a fedelét.



### Megjegyzés

- Ha a töltőcsatlakozón verejték vagy víz marad, az káros hatással lehet a headset tölthetőségére. Használat után azonnal törölje le a verejtéket vagy a vizet a töltőcsatlakozóról. Ha a headset töltőcsatlakozói vagy a töltőtök bepiszkolódik, törölje le őket egy puha, száraz ruhával.



### Ha a headset vizes lesz

- Ha víz kerülne a headsetre, száraz, puha ruhával törölje le.
- Vegye ki a fül dugóvégeket, fordítsa a hangkivezetőkkel és a szellőzőnyílásokkal lefelé, és rázza meg néhányszor a víz eltávolításához.



- Fordítsa lefelé a mikrofonnyílást, és nagyjából ötször finoman ütögesse meg például egy száraz ruhán, hogy eltávolítsa az esetlegesen belül felgyülemllett vízcseppeket.



4. Hagyja a headsetet szobahőmérsékleten megszáradni.

5-030-794-91(2) Copyright 2021 Sony Corporation

## A részek helye és funkciója

### Headset

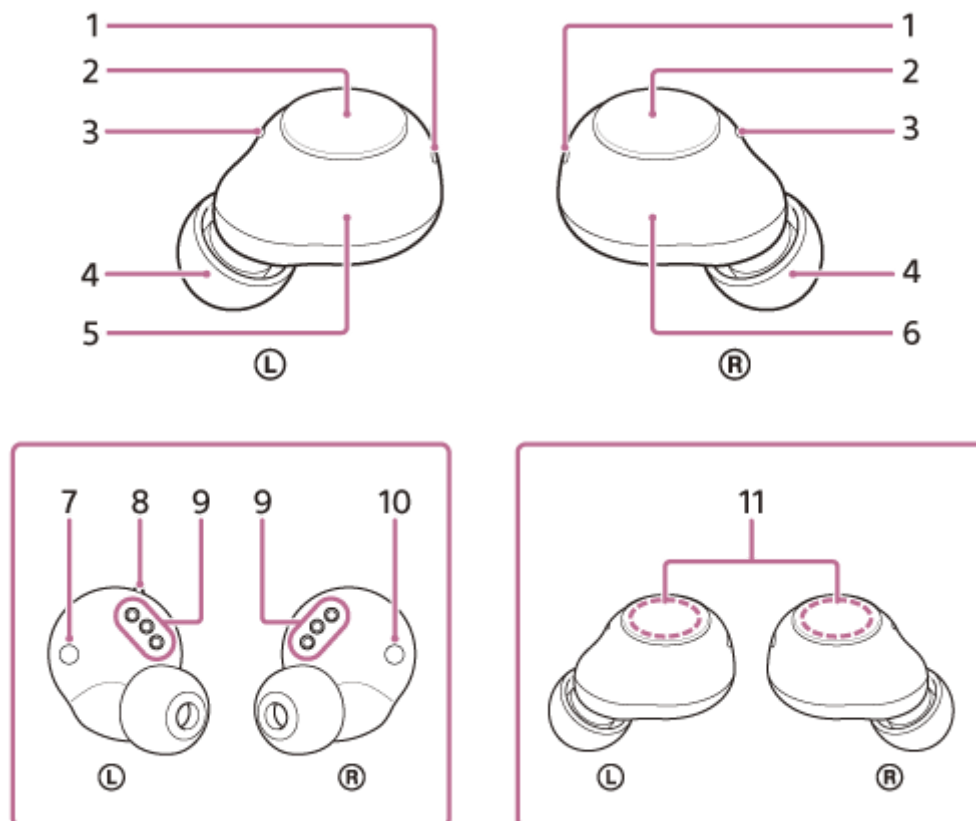

1. Jelzőfények (kék/narancssárga) (bal, jobb)  
Töltés közben narancssárgán világít.  
Kék vagy narancssárga színnel világítva mutatja a headset bekapcsolási vagy kommunikációs állapotát.
2. Gombok (bal, jobb)  
Nyomja meg a headset működtetéséhez.
3. Mikrofonok (bal, jobb)  
Érzékelik a hangját telefonhívás közben.
4. Fül dugóvégek (bal, jobb)
5. A headset bal oldali egysége
6. A headset jobb oldali egysége
7. Ⓞ (bal oldal) jelzése
8. Kitapintható pont  
A headset bal oldali egységének felszínén egy kitapintható pont található.
9. Töltőcsatlakozók (bal, jobb)
10. Ⓜ (jobb oldal) jelzése
11. Beépített antennák (bal, jobb)  
Egy-egy Bluetooth-antenna van beépítve a headset bal és jobb oldali egységébe.

### Töltőtök

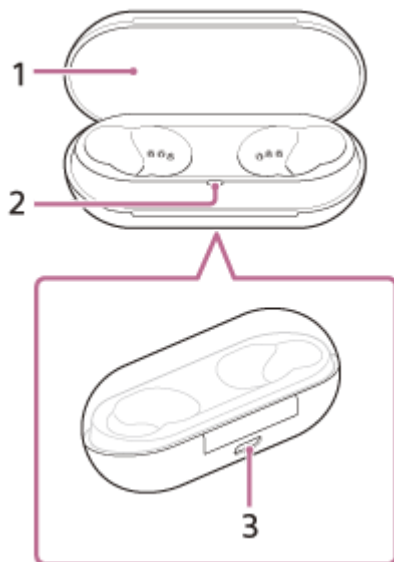

1. Fedél

2. Jelzőfény (narancssárga)

A töltöttségi állapotot jelzi.

3. USB Type-C port

A mellékelt USB Type-C kábellel csatlakoztassa a töltőtöket egy számítógéphez vagy egy fali aljzathoz egy kereskedelmi forgalomban kapható USB-s hálózati tápegységen keresztül a headset és a töltőtök egyidejű feltöltéséhez.

---

## Kapcsolódó témák

- [A jelzőfény](#)
- [Az akkumulátor töltöttségének ellenőrzése](#)

Vezeték nélküli sztereó headset  
WF-C500

## A jelzőfény

A headset/töltőtok különböző állapotait a jelzőfények segítségével ellenőrizheti.

● : Kéken világít / ● : Narancssárgán világít / - : Kikapcsol

### Tápellátási állapot

- A headset jelzőfényei
  - Ha a headsetegység el van távolítva a töltőtokból és be van kapcsolva  
● – ● (kétszer kéken felvillan)
  - Ha a headset a „Sony | Headphones Connect” alkalmazással lett kikapcsolva / Ha a headset a Bluetooth-kapcsolat megszakadása után 15 perccel automatikusan kikapcsol / Ha a headset akkumulátora lemerül és a headset kikapcsol  
■■■■■ (kéken világít körülbelül 2 másodpercig)

### Az akkumulátor energiaszintjének jelzése



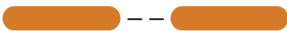

- A headset jelzőfényei
  - Ha a headset akkumulátorának energiaszintje 20%-ra vagy alacsonyabbra csökken  
■■■■■ – ■■■■■ – ■■■■■ – (körülbelül 15 másodpercig lassan, narancssárgán villog, majd kialszik – a headsetet tölteni kell)
- A töltőtok jelzőfénye
  - Ha a töltőtok akkumulátorának energiaszintje 30%-ra vagy alacsonyabbra csökken, és a headsetet a töltőtokba helyezi vagy kiveszi onnan  
■■■■■ – ■■■■■ – ■■■■■ – (miután headsetet a töltőtokba helyezi vagy kiveszi onnan, körülbelül 15 másodpercig lassan, narancssárgán villog, majd kialszik – a töltőtokot tölteni kell)

### Töltési állapot

- A headset jelzőfényei
  - A headset töltésekor  
■■■■■ (narancssárgán világít)
  - Amikor az akkumulátor teljesen fel van töltve, amikor tölteni kezdi a headsetet  
■■■■■ – – – (körülbelül 1 percig narancssárgán világít, majd kikapcsol)
  - Amikor az akkumulátor teljesen feltöltődik, és a töltés befejeződik  
- - - - - (kikapcsol)
  - A headset akkumulátorának hőmérséklete abnormális  
● ● – – ● ● – – (ismétlődően, kétszer narancssárgán felvillan)
  - Ha hiba történik a headset töltése közben, és a headset nem töltődik  
■■■■■ – – ■■■■■ – – (körülbelül 0,5 másodperces időközzel lassan, narancssárgán villog)
- A töltőtok jelzőfénye
  - A töltőtok töltésekor  
■■■■■ (narancssárgán világít)
  - Amikor az akkumulátor teljesen fel van töltve, amikor tölteni kezdi a töltőtokot  
■■■■■ – – – (körülbelül 1 percig narancssárgán világít, majd kikapcsol)
  - Amikor az akkumulátor teljesen feltöltődik, és a töltés befejeződik  
- - - - - (kikapcsol)

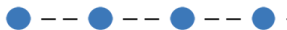

- A töltőtok akkumulátorának hőmérséklete abnormális  
 (ismétlődően, kétszer narancssárgán felvillan)
- Ha hiba történik a töltőtok töltése közben, és a töltőtok nem töltődik  
 (körülbelül 0,5 másodperces időközrel lassan, narancssárgán villog)

## Bluetooth-kapcsolat állapota

- A headset jelzőfényei
  - Párosítási üzemmód  
 (ismétlődően, kétszer kéken felvillan)
  - Nincs csatlakoztatva  
 (körülbelül 1 másodperces időközökkel, kéken villog)
  - A csatlakozási folyamat befejeződött  
 (gyorsan, kéken villog körülbelül 5 másodpercig)
  - Csatlakoztatva  
 (körülbelül 5 másodperces időközökkel, kéken villog)
  - Bejövő hívás  
 (gyorsan, kéken villog)

A csatlakoztatási állapotjelzések adott idő elteltével automatikusan kikapcsolnak. Valamilyen művelet végrehajtásakor újra villogni kezdenek bizonyos ideig. Ha az akkumulátor energiaszintje nagyon lecsökken, a jelzőfény narancssárgán kezd villogni.

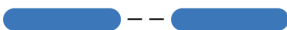
## Egyebek

- A headset jelzőfényei
  - Szoftver frissítése  
 (lassan, kéken villog)
  - Inicializálás befejezve  
 (4 alkalommal, kéken felvillan)  
 További részletekért lásd: „[A headset gyári értékekre állítása](#)”.

## Kapcsolódó témák

- [Töltés](#)
- [Az akkumulátor töltöttségének ellenőrzése](#)
- [Mire használható a „Sony | Headphones Connect” alkalmazás?](#)
- [A headset gyári értékekre állítása](#)



Vezeték nélküli sztereó headset  
WF-C500

## A headset viselése

### Oktatóvideó

Tekintse meg a fül dugóvégek cseréjét, illetve a headset viselését bemutató videót.

[https://rd1.sony.net/help/mdr/mov0031/h\\_zz/](https://rd1.sony.net/help/mdr/mov0031/h_zz/)

#### 1 Helyezze be a headset egységeit mindkét fülébe.

A headset egységeket úgy vegye fel, hogy az **L** (bal) jelzésű a bal fülében, az **R** (jobb) jelzésű pedig a jobb fülében legyen. A bal oldali egységen egy kikapintható pont található.

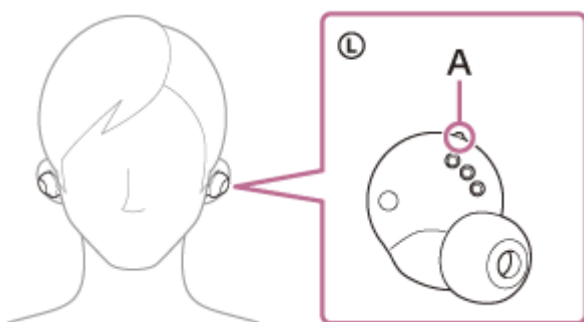

**A:** Kikapintható pont

#### 2 Állítsa be úgy a headsetet, hogy kényelmesen illeszkedjen a fülébe.

Csavaró mozdulattal forgassa el a headsetegységet, hogy a fül dugóvég jobban illeszkedjen a hallójáratába.



### A megfelelő hang- és hívásminőség előfeltételei

Ha a fül dugóvégek mérete nem illik a hallójáratba, vagy nem megfelelően viseli a headsetet a füleiben, romolhat a hangminőség vagy a hívások minősége.

Ha ezen jelenségek valamelyikét tapasztalja, próbálkozzon a következőkkel.

- Válasszon más méretű fül dugóvéget, amely szorosabban illeszkedik a fülébe. Amikor más méretű fül dugóvégre vált, a nagyobbaktól a kisebbek felé haladva próbálja ki a különböző méretűeket. A bal és jobb oldali fül dugóvégek mérete eltérhet.
- Ellenőrizze, hogy megfelelően viseli-e a headsetet a füleiben; lásd: **2** . lépés. Viselje úgy a headsetet, hogy a fül dugóvégek kényelmesen és a lehető legmélyebben helyezkedjenek el a hallójáratban.

#### Tipp

- Csak az egyik headset egység viselésekor is játszhat le zenét, indíthat és fogadhat hívásokat stb.

---

---

## Kapcsolódó témák

- [A fülugóvégek cseréje](#)
- [Csak ez egyik headsetegység viselése](#)

5-030-794-91(2) Copyright 2021 Sony Corporation

Vezeték nélküli sztereó headset  
WF-C500

## Csak ez egyik headsetegység viselése

Megteheti, hogy a headsetnek csak az egyik egységét veszi ki a töltőtokból, és külön használja. Ilyen esetben csak a töltőtokból kivett egység kapcsol be.

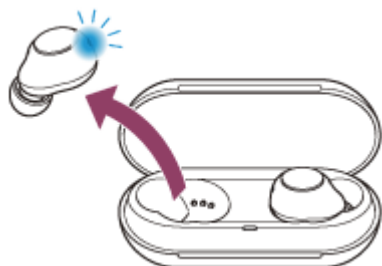

### Amikor eltávolítja a headset másik egységét a töltőtokból

Automatikusan létrejön a kapcsolat a bal és a jobb oldali egység között, és a headset mindkét egységén hallható lesz a zene vagy más hangkimenet.

#### Tipp

- Ha csak az egyik fülén hallgat zenét, és csak a jobb oldali egységet viseli a fülében, akkor a jobb oldali egység gombját használhatja a zenelejátszáshoz. Ebben az esetben állítsa be a hangerőt a csatlakoztatott eszközön. Ha csak a bal oldali egységet viseli a fülében, akkor a csatlakoztatott eszközt tudja a zene lejátszásához használni. Ebben az esetben a hangerő beállításához a bal oldali egység gombját használhatja.
- Ha csak az egyik egységet viselve játszik le zenét vagy más sztereó hangkimenetet, a jobb és bal oldali csatornák összevonásával monó hangzás jön létre.
- Akkor is folytathat kihangosított hívást, ha csak ez egyik headsetegységet használja. A bejövő hívásokat a használt headsetegységen fogadhatja. Ha a másik headsetegységet eltávolítja a töltőtokból, miközben az egyikben beszél, a hívást mindkét egységgel folytathatja.

#### Megjegyzés

- Ha csak az egyik headsetegységet használja, a másik egységet helyezze a töltőtokba.
- Amikor csak a headset egyik egységét használja, a headset bal és jobb oldali akkumulátorának energiaszintje különböző lehet.

#### Kapcsolódó témák

- [Az audioeszköz vezérlése \(Bluetooth-kapcsolat\)](#)
- [Funkciók telefonhívás közben](#)

Vezeték nélküli sztereó headset  
WF-C500

## Töltés

A headset és a töltőtok beépített, újratölthető lítium-ion akkumulátort tartalmaz. A mellékelt USB Type-C kábel használatával a használat előtt töltsse fel a headsetet.

- 1 Vegye ki a headsetet a töltőtokból, majd távolítsa el a szigetelőlapot.**

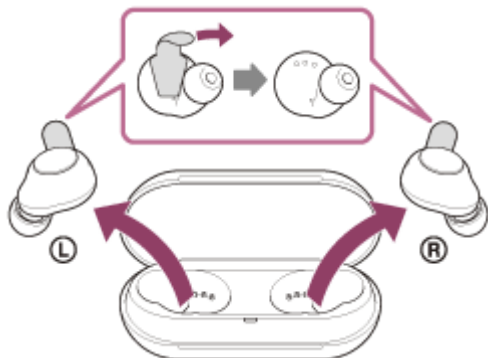

Dobja ki a kivett szigetelőlapot.

- 2 Helyezze be a headsetet a töltőtokba.**

Helyezze vissza a headset bal oldali egységét (a tapintható ponttal ellátott egységet) a töltőtök bal oldali nyílásába, a headset jobb oldali egységét pedig a töltőtök jobb oldali nyílásába. A beépített mágnes a headset valamennyi egységét a megfelelő helyzetbe fogja állítani a töltőtökben.

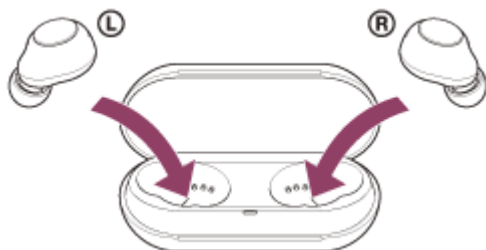

Helyezze a headsetet a töltőtökbe, és amikor a headset jelzőfényei (narancssárgán) világítani kezdenek, zárja le a töltőtök fedelét.

A headset töltésének befejezésekor a headset (narancssárga) jelzőfényei kikapcsolnak.

- 3 Csatlakoztassa a töltőtököt egy fali aljzathoz.**

Használja a mellékelt USB Type-C kábelt és egy kereskedelmi forgalomban kapható USB-s hálózati adaptert.

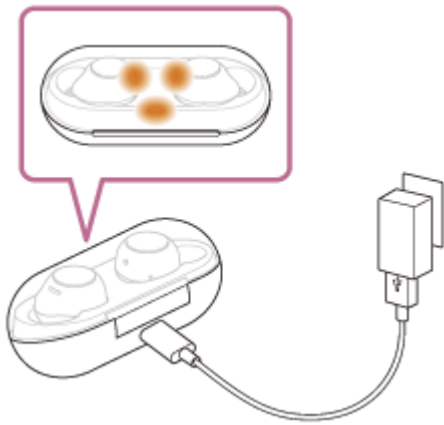

Megkezdődik a headset és a töltőtök töltése. A headset és a töltőtök jelzőfényei (narancssárgán) világítani kezdenek.

A töltés befejeztével a headset és a töltőtök (narancssárga) jelzőfényei kikapcsolnak.

Távolítsa el az USB Type-C kábelt.

## A töltési idő

A headset és a töltőtök teljes feltöltéséhez szükséges idő nagyjából 3 óra (\*).

\* A lemerült akkumulátor teljes feltöltéséhez szükséges idő. A töltési idő a használati körülményektől függően eltérő lehet.

## A headset feltöltése olyan helyeken, ahol nem áll rendelkezésre tápellátás

A töltőtökbe egy újratölthető akkumulátor van beépítve. Ha előre feltölti a töltőtököt, utána használhatja azt a headset töltésére, amikor nem áll rendelkezésre tápellátás.

A headset bal és jobb oldali egységének teljes feltöltéséhez szükséges idő nagyjából 2,5 óra.

## Rendszerkövetelmények az akkumulátor USB-csatlakozón keresztüli töltéséhez

### USB hálózati adapter váltakozó áramhoz

Kereskedelmi forgalomban kapható, 0,5 A (500 mA) áramerősségű tápellátást biztosító USB-s hálózati tápegység

### Személyi számítógép

Egy normál USB-csatlakozóval rendelkező személyi számítógép

- Nem tudjuk garantálni, hogy az eszköz minden számítógépről tölthető.
- Az egyedileg vagy házilag épített számítógépek esetében a működés nem garantált.

### Tipp

- A headsetet úgy is töltheti, ha a töltőtököt csatlakoztatja egy bekapcsolt számítógéphez a mellékelt USB Type-C kábel segítségével.
- Amikor a headsetet eltávolítja a töltőtökből, hangos útmutatás jelzi a headset akkumulátorának töltöttségi szintjét a bal és a jobb oldali egységekben. Az akkumulátor a hangos útmutatás által jelzett és valós energiaszintje egyes esetekben eltérhet. Körülbelüli becslésnek érdemes tekinteni.

### Megjegyzés

- A megvásárlást követően távolítsa el a szigetelőlapot, majd helyezze a headsetet a töltőtökbe, és töltse fel a használatba vétel előtt.
- Mindenképpen a mellékelt USB Type-C kábelt használja. Ha nem így tesz, előfordulhat, hogy az eszközt nem lehet tölteni.
- Az USB-s hálózati tápegység típusától függően előfordulhat, hogy az eszközt nem lehet tölteni.
- A headset funkcióinak beállításaitól és a használat körülményeitől függően a bal és a jobb oldali egységek akkumulátorának energiafogyasztása eltérő lehet. Ennek eredményeként a bal és a jobb oldali egységek akkumulátorai feltöltési ideje eltérő lehet, de ez nem jelent hibás működést.

- A headset nem tölthető, ha a számítógép készenléti (alvó) vagy hibernált üzemmódba kapcsol. Ebben az esetben módosítsa a számítógép beállításait, és kezdje újra a töltést.
- Ha a headsetet a töltőtokba helyezi, és a töltőtok (narancssárga) jelzőfénye lassan villog, akkor a töltőtok akkumulátorának energiaszintje alacsony. Töltse fel a töltőtokot.
- Ha a headset (narancssárga) jelzőfényei nem kapcsolnak be/villognak még akkor sem, amikor a headsetet a töltőtokba helyezi, akkor a töltőtok akkumulátora lemerült. Töltse fel a töltőtokot.
- Ha hosszú ideig nem használja a headsetet, az újratölthető akkumulátor üzemideje csökkenhet. Többszöri feltöltés és lemerítés után azonban javulni fog. Ha hosszú ideig tárolja a headsetet, a kislülés megakadályozása érdekében 6 havonként egyszer töltse fel az akkumulátort.
- Ha a headset hosszabb ideig használaton kívül volt, az akkumulátor feltöltése hosszabb ideig tarthat.
- Ha probléma merül fel a headset újratölthető akkumulátorával vagy a töltőtokkal, és a töltés során szokatlan dolog történik, a headset (narancssárga) jelzőfényei vagy a töltőtok (narancssárga) jelzőfénye villogni kezd. A töltést ajánlott egy 15 °C és 35 °C közötti hőmérsékletű helyen elvégezni. Ezen a tartományon kívül előfordulhat, hogy a töltés nem lesz hatékony. Ha a probléma továbbra is fennáll, forduljon a legközelebbi Sony-forgalmazóhoz.
- Ha a headsetet hosszú ideig nem használja, előfordulhat, hogy a töltőtok jelzőfénye (narancssárga) nem kezd el világítani azonnal a töltés megkezdésekor. Várjon egy rövid ideig, amíg a jelzőfény (narancssárgán) világítani nem kezd.
- Ha a beépített akkumulátor üzemideje jelentősen csökken, tanácsos kicserélni. Vegye fel a kapcsolatot a legközelebbi Sony-forgalmazóval.
- Ne tegye ki szélsőséges hőmérséklet-változásnak, közvetlen napsugárzásnak, nedvességnek, homoknak, pornak és áramütésnek. Soha ne hagyja a headsetet parkoló járműben.
- Ha számítógéphez csatlakoztatja a töltőtokot, csak a mellékelt USB Type-C kábelt használja, és közvetlenül a számítógéphez csatlakoztassa. Ha a töltőtok egy USB-elosztón keresztül van csatlakoztatva, a töltés nem lesz megfelelő.

---

## Kapcsolódó témák

- [A jelzőfény](#)
- [A hangos útmutatás bemutatása](#)
- [Az akkumulátor töltöttségének ellenőrzése](#)

Vezeték nélküli sztereó headset  
WF-C500

## Rendelkezésre álló működési idő

A headset rendelkezésre álló működési ideje teljesen feltöltött akkumulátorral a következőképpen alakul:

### Bluetooth-kapcsolat

#### Zenelejátszási idő

Kodek	DSEE™	Rendelkezésre álló működési idő
AAC	AUTO	Max. 10 óra
AAC	KI	Max. 10 óra
SBC	AUTO	Max. 10 óra
SBC	KI	Max. 10 óra

- 10 perc töltést követően körülbelül 60 percnyi zenelejátszás lehetséges.
- Ha beállítja az alábbi funkciókat, az akkumulátor rendelkezésre álló üzemideje rövidebb lesz a fent leírtaknál.
  - Hangszínszabályozó
  - DSEE

Ha a hangszínszabályozót és a DSEE funkciót egyszerre állítja be, az akkumulátor üzemideje még rövidebb lesz.

#### Kommunikációs idő

Max. 5 óra

#### Tipp

- A „Sony | Headphones Connect” alkalmazás használatával ellenőrizheti, hogy melyik kodek van használatban egy kapcsolathoz, vagy átválthat a DSEE funkcióra.

#### Megjegyzés

- Az üzemidő (óra) a headset funkcióinak beállításaitól és a használati körülményektől függően eltérhet a fent leírtaktól.
- A headset funkcióinak beállításaitól és a használat körülményeitől függően a bal és a jobb oldali egységek akkumulátorának energiafogyasztása eltérő lehet, de ez nem jelent hibás működést.

#### Kapcsolódó témák

- [Támogatott kodekek](#)
- [A DSEE funkció](#)
- [Mire használható a „Sony | Headphones Connect” alkalmazás?](#)

Vezeték nélküli sztereó headset  
WF-C500

## Az akkumulátor töltöttségének ellenőrzése

Le tudja ellenőrizni, hogy áll a headset újratölthető akkumulátorainak és a töltőtökjének a töltöttsége.

### Amikor eltávolítja a headsetet a töltőtökből

Amikor a headsetet eltávolítja a töltőtökből, hangos útmutatás jelzi a headset akkumulátorának töltöttségi szintjét a bal és a jobb oldali egységekben.

„Battery about XX %” (Töltöttség: kb. XX %) (Az „XX” érték a hozzávetőleges fennmaradó töltöttségi szintet mutatja.)

„Battery fully charged” (Teljesen feltöltve)

Az akkumulátor a hangos útmutatás által jelzett és valós energiaszintje egyes esetekben eltérhet. Körülbelüli becslésnek érdemes tekinteni.

### Alacsony energiaszint esetén

Ha figyelmeztető hangjelzés és a „Low battery, please recharge headset” (Alacsony töltöttség, tölts fel a headsetet) hangos útmutatás hallható, a lehető leghamarabb kezdje el tölteni a headsetet.

Ha az akkumulátor teljesen lemerül, figyelmeztető hangjelzés, majd a „Please recharge headset. Power off” (Tölts fel a headsetet. Kikapcsolás) hangos útmutatás hallható, és a készülék automatikusan kikapcsol.

### iPhone vagy iPod touch használata esetén

Ha a headset iPhone vagy iPod touch készülékhez van csatlakoztatva HFP Bluetooth-kapcsolaton keresztül, az iPhone vagy az iPod touch képernyőjén megjelenik egy ikon, amely a headset akkumulátorának energiaszintjét jelzi.

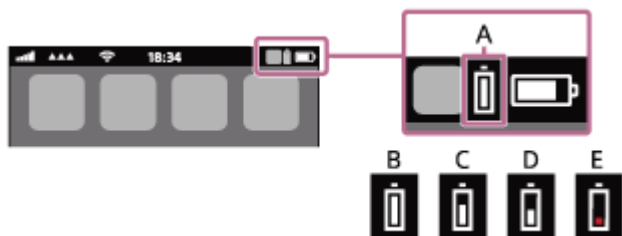

**A:** A headset hátralévő akkumulátor-üzemideje

**B:** 100% – 71%

**C:** 70% – 51%

**D:** 50% – 21%

**E:** 20% vagy alacsonyabb (töltés szükséges)

A headset akkumulátorának energiaszintje az iOS 11 vagy újabb rendszerű iPhone vagy iPod touch készülékek minialkalmazásain is megjelenik. A további részleteket az iPhone vagy az iPod touch mellékelt kezelési útmutatója tartalmazza.

A megjelenített és a valós energiaszint egyes esetekben eltérhet. Körülbelüli becslésnek érdemes tekinteni.

### Android™ rendszerű okostelefon (OS 8.1 vagy újabb) használata esetén

Ha a headset Android-okostelefonhoz van csatlakoztatva HFP Bluetooth-kapcsolaton keresztül, válassza ki a [Settings] – [Device connection] – [Bluetooth] lehetőséget a headset energiaszintjének megjelenítéséhez „100%”, „70%”, „50%” vagy „20%” értéként ott, ahol a csatlakoztatott Bluetooth-eszköz oszlopa látható az okostelefon képernyőjén. A részleteket az Android-okostelefon használati útmutatója tartalmazza.

A megjelenített és a valós energiaszint egyes esetekben eltérhet. Körülbelüli becslésnek érdemes tekinteni.

### A töltőtök akkumulátora energiaszintjének ellenőrzése



- Amikor a headsetet a töltőtokba helyezi vagy eltávolítja belőle, és a töltőtök (narancssárga) jelzőfénye körülbelül 15 másodpercig villog, akkor a töltőtök akkumulátorának energiaszintje körülbelül 30% és 5% között van. A töltőtök ilyen akkumulátor-energiaszint mellett nem tudja megfelelően feltölteni a headsetet.
- Amikor a headsetet a töltőtokba helyezi vagy eltávolítja a töltőtökből, és a töltőtök (narancssárga) jelzőfénye nem kapcsol ki vagy be azonnal, akkor a töltőtök akkumulátorának energiaszintje 5% alatt van. Ebben a headset nem tölthető a töltőtökkel.

### Tipp

- A headset akkumulátorának energiaszintje az egységek használati módjától függően eltérő lehet a bal és a jobb oldalon. Ha a headset mindkét egységét használja, a bal és a jobb egység közül a kisebb akkumulátor-energiaszinttel rendelkező egység energiaszintje jelenik meg. Ha csak az egyik headsetegységet használja, a használt egység akkumulátorának energiaszintje jelenik meg.
- A headset akkumulátorának energiaszintjét a „Sony | Headphones Connect” alkalmazással is ellenőrizheti. Az Android-okostelefonok és az iPhone/iPod touch készülékek egyaránt támogatják az alkalmazást.

### Megjegyzés

- Ha a headset és az okostelefon nem a HFP-profillal van csatlakoztatva, az akkumulátor energiaszintje nem megfelelően jelenik meg.
- A töltőtök akkumulátor-energiaszintje nem ellenőrizhető a „Sony | Headphones Connect” alkalmazásban. Ha a töltőtök jelzőfénye (narancssárga) villog, töltsse fel a töltőtöket.
- Közvetlenül egy szoftverfrissítés után, vagy ha az akkumulátor hosszú ideje nem volt használatban, az akkumulátor energiaszintje esetleg nem megfelelően jelenik meg. Ebben az esetben többször egymás után töltsse fel és merítse le az akkumulátort az energiaszint megfelelő megjelenítéséhez.

---

### Kapcsolódó témák

- [Mire használható a „Sony | Headphones Connect” alkalmazás?](#)
- [A jelzőfény](#)

Vezeték nélküli sztereó headset  
WF-C500

## A headset bekapcsolása

### Ha a headset a töltőtokban van

#### 1 Távolítsa el a headsetet a töltőtökből.

A headset automatikusan bekapcsol, és felvillannak a jelzőfények (kék).

Ha csak egy egységet távolít el a töltőtökből, csak az eltávolított egység kapcsol be.

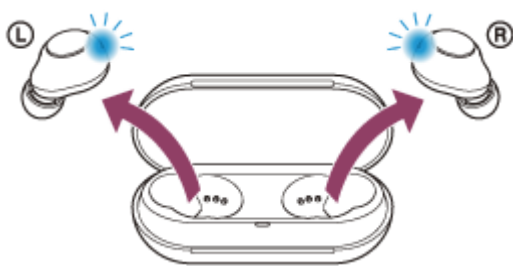

A következő hangos útmutatás hallható: „Power on” (Bekapcsolás).

### Ha a headset nincs a töltőtokban

Az inicializálás után a headset azonnal kikapcsol. Ebben az esetben a headset bekapcsol, ha a headset mindkét egységének gombjait kb. 2 másodpercig lenyomva tartja. A headset akkor is bekapcsol, ha be van helyezve a töltőtokba, majd kiveszi a töltőtökből.

### Ha headset be van kapcsolva

Ha a headset mindkét egységét eltávolítja a töltőtökből, létrejön a kapcsolat a headset bal és jobb oldali egységei között. Amikor először kapcsolja be a headsetet a megvásárlása vagy az inicializálása után, a headset automatikusan Bluetooth párosítási üzemmódba vált.

### Kapcsolódó témák

- [Csak ez egyik headsetegység viselése](#)
- [A headset kikapcsolása](#)

Vezeték nélküli sztereó headset  
WF-C500

## A headset kikapcsolása

### 1 Helyezze be a headsetet a töltőtokba.

Helyezze vissza a headset bal oldali egységét (a tapintható ponttal ellátott egységet) a töltőtök bal oldali nyílásába, a headset jobb oldali egységét pedig a töltőtök jobb oldali nyílásába. A beépített mágnes a headset valamennyi egységét a megfelelő helyzetbe fogja állítani a töltőtökben.

Ha a headset a töltőtökben van, a headset automatikusan kikapcsol.

Ha a töltőtök hátralévő akkumulátor-üzemideje kielégítő, a headset jelzőfényei (narancssárgán) világítani kezdenek, és a headset töltése megkezdődik.

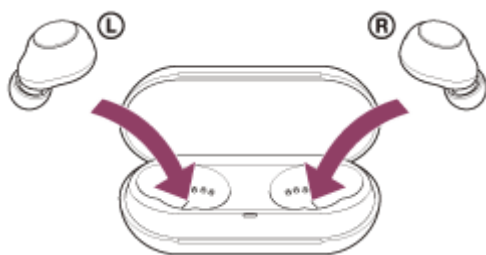

### Tipp

- A „Sony | Headphones Connect” alkalmazással ki is kapcsolhatja a headsetet.

### Megjegyzés

- Ha a töltőtök akkumulátorának energiaszintje nem kielégítő, a headset töltése nem kezdődik meg. Töltse fel a töltőtököt.

### Kapcsolódó témák

- [Töltés](#)
- [A headset bekapcsolása](#)
- [Mire használható a „Sony | Headphones Connect” alkalmazás?](#)

Vezeték nélküli sztereó headset  
WF-C500

## Vezeték nélküli kapcsolat létrehozása Bluetooth-eszközökkel

---

Zenét hallgathat vagy kihangosított hívást végezhet a headsettel vezeték nélkül, ha a Bluetooth-eszköz Bluetooth funkcióját használja.

### Párosítás

A Bluetooth funkció használatához mindkét csatlakoztatni kívánt eszközt előzetesen regisztrálni kell. A kívánt eszköz regisztrálását „párosításnak” nevezik.

Párosítsa manuálisan a headsetet és az eszközt.

### Csatlakozás párosított eszközhöz

Ha már párosította az eszközt, a későbbiekben nincs szükség újbóli párosításra. A headsettel már párosított eszközökhöz való csatlakozáshoz használja az egyes eszközöknek megfelelő módszert.

Vezeték nélküli sztereó headset  
WF-C500

## Csatlakozás a „Sony | Headphones Connect” alkalmazáshoz

Indítsa el a „Sony | Headphones Connect” alkalmazást Android okostelefonján/iPhone készülékén a headset okostelefonhoz vagy iPhone készülékhez történő csatlakoztatásához. További részletekért lásd: „Sony | Headphones Connect” alkalmazás – Súgóútmutató.

[https://rd1.sony.net/help/mdr/hpc/h\\_zz/](https://rd1.sony.net/help/mdr/hpc/h_zz/)



Sony Headphones Connect 

### Megjegyzés

- Egyes okostelefonok vagy iPhone készülékek esetében a kapcsolat instabil lehet, ha a „Sony | Headphones Connect” alkalmazással csatlakozik. Ebben az esetben a headset csatlakoztatásához kövesse a „[Csatlakozás párosított Android-okostelefonhoz](#)” vagy a „[Csatlakozás párosított iPhone készülékhez](#)” szakaszokban foglalt utasításokat.

### Kapcsolódó témák

- [Csatlakozás párosított Android-okostelefonhoz](#)
- [Csatlakozás párosított iPhone készülékhez](#)
- [Mire használható a „Sony | Headphones Connect” alkalmazás?](#)
- [A „Sony | Headphones Connect” alkalmazás telepítése](#)

Vezeték nélküli sztereó headset  
WF-C500

## Android-okostelefon párosítása és csatlakoztatása

A csatlakoztatni kívánt eszköz regisztrálásához szükséges műveletet „párosításnak” nevezik. Első lépésben párosítania kell a használni kívánt eszközt a headsettel.

A használat megkezdése előtt győződjön meg az alábbiakról:

- Az Android-okostelefon a headset 1 méteres körzetében van.
- A headset akkumulátora fel van töltve.
- Kéznel van az Android-okostelefon használati útmutatója.

### 1 Távolítsa el a headset mindkét egységét a töltőtokból.

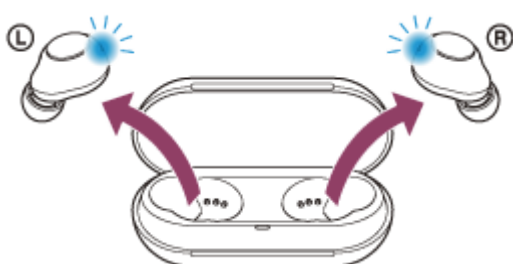

A headset automatikusan bekapcsol. Ellenőrizze, hogy a jelzőfények (kék) villognak-e.

### 2 Lépjen párosítás üzemmódba a headseten.

Amikor a headset megvásárlása vagy inicializálása után először párosítja a headsetet egy eszközzel (ha a headset nem rendelkezik párosítási információkkal), a headset automatikusan párosítási üzemmódba lép, ha eltávolítja a töltőtokból. Ebben az esetben folytassa a **3**. lépéssel.

Második vagy további eszközök párosításakor (amikor a headset rendelkezik más eszközökre vonatkozó párosítási információkkal) körülbelül 5 másodpercig tartsa lenyomva a gombokat a bal és a jobb oldali egységen.

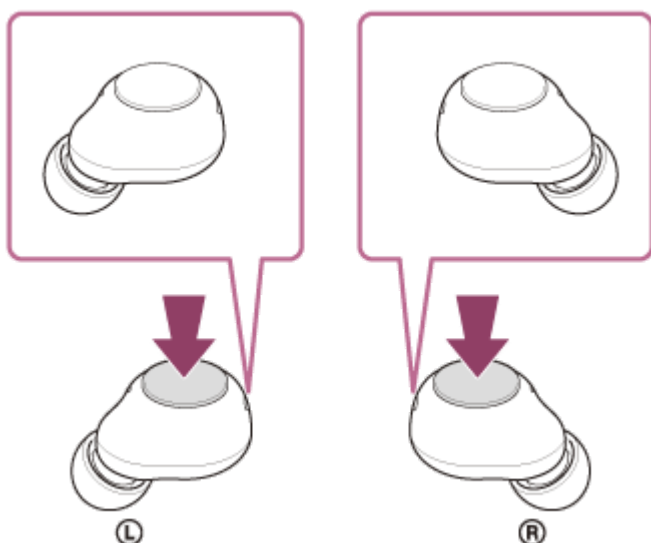

Ellenőrizze, hogy a headset mindkét egységének (kék) jelzőfénye felvillan-e egymás után két alkalommal.

A headset mindkét egységéből, egy időben a következő hangos útmutatás hallható: „Bluetooth pairing” (Bluetooth-párosítás).

### 3 Oldja fel az Android-okostelefon kijelzőjének zárolását, ha zárolva van.

#### 4 Keresse meg a headsetet az Android-okostelefonon.

1. Válassza a [Settings] - [Device connection] - [Bluetooth] lehetőséget.



2. A Bluetooth funkció bekapcsolásához érintse meg a kapcsolót.

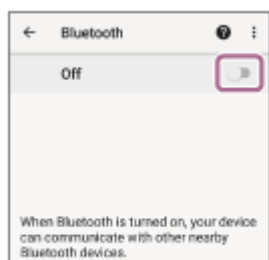

#### 5 Érintse meg a(z) [WF-C500] elemet.

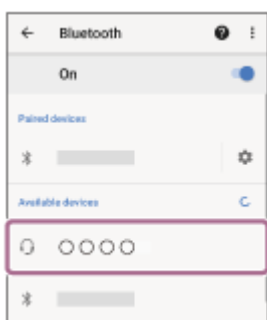

Ha a hozzáférési kulcs (\*) megadására vonatkozó üzenet jelenik meg, gépelje be a „0000” kódot.

A headset és az okostelefon párosítása és csatlakoztatása befejeződött.

A headset mindkét egységének (kék) jelzőfényei körülbelül 5 másodpercig gyorsan villognak.

A következő hangos útmutatás hallható a headset a töltőtokból elsőként kivett egységéből: „Bluetooth connected” (Bluetooth csatlakoztatva).

Ha az eszközök nincsenek csatlakoztatva, lásd: „[Csatlakozás párosított Android-okostelefonhoz](#)”.

Ha a(z) [WF-C500] nem jelenik meg az Android-okostelefon kijelzőjén, próbálkozzon újra a **4** . lépés elejétől.

\* A hozzáférési kulcs neve „Hozzáférési kód”, „PIN-kód”, „PIN-szám” vagy „Jelszó” is lehet.

### Oktatóvideó

Tekintse meg az eszköz első alkalommal történő párosítását bemutató videót.

[https://rd1.sony.net/help/mdr/mov0028/h\\_zz/](https://rd1.sony.net/help/mdr/mov0028/h_zz/)

#### Tipp

- A fenti művelet csak példa. A további részleteket az Android-okostelefon mellékelt kezelési útmutatója tartalmazza.
- A Bluetooth összes párosítási információjának törlésével kapcsolatban lásd: „[A headset gyári értékekre állítása](#)”.

#### Megjegyzés

- Ha a párosítás 5 percen belül nem jön létre, a párosítási üzemmód leáll. Ebben az esetben helyezze a headsetet a töltőtokba, és kezdje újra a műveletet az **1** . lépéstől.

- Miután végrehajtotta a Bluetooth-eszközök párosítását, nincs többé szükség az újbóli párosításra, kivéve az alábbi esetekben:
  - A párosítási információk javítás stb. után törölve lettek.
  - Ha egy 9. eszköz is párosítva van.  
A headset legfeljebb 8 eszközzel párosítható. Ha 8 párosított eszköz után egy újabb eszközt párosít, az új eszköz adatai felülírják a legrégebben párosított eszköz regisztrációs adatait.
  - Ha a headset párosítási információi törölve lettek a Bluetooth-eszköztől.
  - A headset gyári értékekre való visszaállításakor.  
Az összes párosítási információ törlődik. Ebben az esetben törölje a csatlakoztatott eszköztől a headset párosítási információit, majd párosítsa újra az eszközöket.
- A headset több eszközzel is párosítható, de egyszerre csak 1 eszköztől lehet zenét lejátszani.

---

## Kapcsolódó témák

- [A headset viselése](#)
- [Vezeték nélküli kapcsolat létrehozása Bluetooth-eszközökkel](#)
- [Csatlakozás párosított Android-okostelefonhoz](#)
- [Zene hallgatása Bluetooth-kapcsolaton keresztül egy eszköztől](#)
- [A Bluetooth-kapcsolat bontása \(használat után\)](#)
- [A headset gyári értékekre állítása](#)



Vezeték nélküli sztereó headset  
WF-C500

## Csatlakozás párosított Android-okostelefonhoz

**1** Oldja fel az Android-okostelefon kijelzőjének zárolását, ha zárolva van.

**2** Távolítsa el a headsetet a töltőtökből.

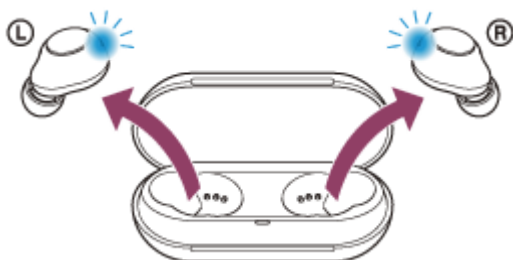

A headset automatikusan bekapcsol. Ellenőrizze, hogy a jelzőfények (kék) villognak-e.

Ha a headset automatikusan csatlakozott a legutóbb csatlakoztatott eszközhöz, a következő hangos útmutatás hallható a headset a töltőtökből elsőként kivett egységéből: „Bluetooth connected” (Bluetooth csatlakoztatva). Ellenőrizze a csatlakozás állapotát az Android-okostelefonon. Ha nem csatlakozik, folytassa a **3** . lépéssel.

**3** Jelenítse meg az Android-okostelefonhoz párosított eszközöket.

1. Válassza a [Settings] - [Device connection] - [Bluetooth] lehetőséget.



2. A Bluetooth funkció bekapcsolásához érintse meg a kapcsolót.

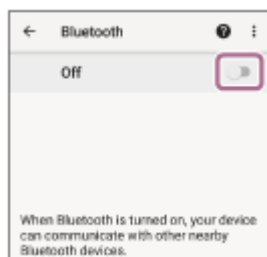

**4** Érintse meg a(z) [WF-C500] elemet.

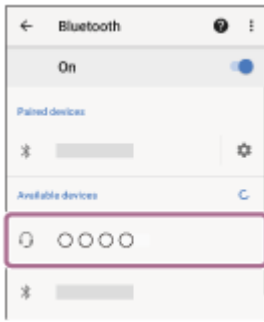

A következő hangos útmutatás hallható a headset a töltőtökből elsőként kivett egységéből: „Bluetooth connected” (Bluetooth csatlakoztatva).

### Tipp

- A fenti művelet csak példa. A további részleteket az Android-okostelefon mellékelt kezelési útmutatója tartalmazza.

### Megjegyzés

- Ha az utoljára csatlakoztatott Bluetooth-eszköz közel van a headsethez, akkor lehetséges, hogy a headset bekapcsolásakor az automatikusan csatlakozik az eszközhöz. Ebben az esetben tiltsa le a Bluetooth funkció működését a legutóbb csatlakoztatott eszközön, vagy kapcsolja ki a készüléket.
- Ha nem tudja csatlakoztatni okostelefonját a headsethez, törölje a headset párosítási információit az okostelefonról, majd hajtsa végre újból a párosítást. Az okostelefonon végrehajtott műveletek leírását az eszközhöz mellékelt kezelési útmutató tartalmazza.

### Kapcsolódó témák

- [A headset viselése](#)
- [Csak ez egyik headsetegység viselése](#)
- [Vezeték nélküli kapcsolat létrehozása Bluetooth-eszközökkel](#)
- [Android-okostelefon párosítása és csatlakoztatása](#)
- [Zene hallgatása Bluetooth-kapcsolaton keresztül egy eszközről](#)
- [A Bluetooth-kapcsolat bontása \(használat után\)](#)

Vezeték nélküli sztereó headset  
WF-C500

## iPhone párosítása és csatlakoztatása

A csatlakoztatni kívánt eszköz regisztrálásához szükséges műveletet „párosításnak” nevezik. Első lépésben párosítania kell a használni kívánt eszközt a headsettel.

A használat megkezdése előtt győződjön meg az alábbiakról:

- Az iPhone a headset 1 méteres körzetében van.
- A headset akkumulátora fel van töltve.
- Kéznel van az iPhone használati útmutatója.

### 1 Távolítsa el a headset mindkét egységét a töltőtokból.

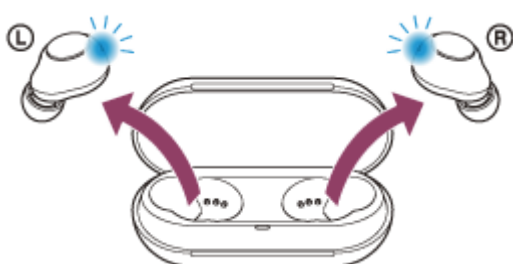

A headset automatikusan bekapcsol. Ellenőrizze, hogy a jelzőfények (kék) villognak-e.

### 2 Lépjen párosítás üzemmódba a headseten.

Amikor a headset megvásárlása vagy inicializálása után először párosítja a headsetet egy eszközzel (ha a headset nem rendelkezik párosítási információkkal), a headset automatikusan párosítási üzemmódba lép, ha eltávolítja a töltőtokból. Ebben az esetben folytassa a **3**. lépéssel.

Második vagy további eszközök párosításakor (amikor a headset rendelkezik más eszközökre vonatkozó párosítási információkkal) körülbelül 5 másodpercig tartsa lenyomva a gombokat a bal és a jobb oldali egységen.

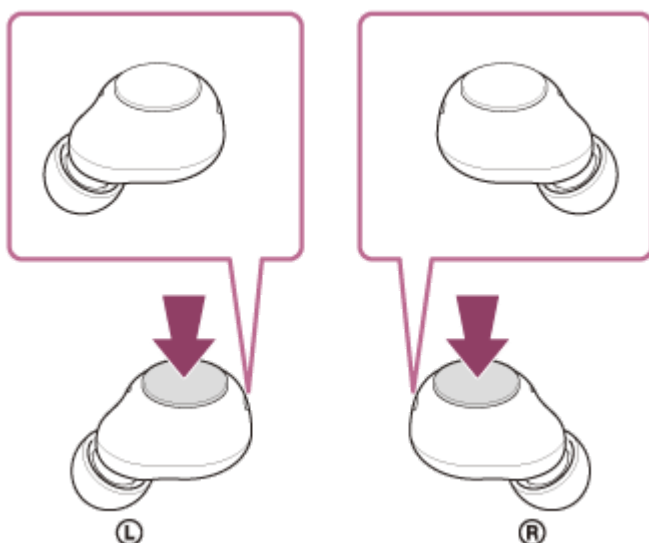

Ellenőrizze, hogy a headset mindkét egységének (kék) jelzőfénye felvillan-e egymás után két alkalommal.

A headset mindkét egységéből, egy időben a következő hangos útmutatás hallható: „Bluetooth pairing” (Bluetooth-párosítás).

### 3 Oldja fel az iPhone kijelzőjének zárolását, ha zárolva van.

#### 4 Keresse meg a headsetet az iPhone készüléken.

1. Válassza a [Settings] lehetőséget.
2. Érintse meg a [Bluetooth] elemet.

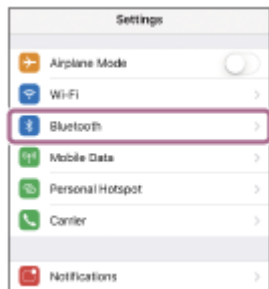

3. A Bluetooth funkció bekapcsolásához érintse meg a kapcsolót.



#### 5 Érintse meg a(z) [WF-C500] elemet.

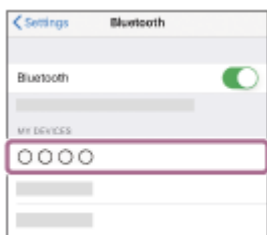

Ha a hozzáférési kulcs (\*) megadására vonatkozó üzenet jelenik meg, gépelje be a „0000” kódot.

A headset és az iPhone párosítása és csatlakoztatása befejeződött.

A headset mindkét egységének (kék) jelzőfényei körülbelül 5 másodpercig gyorsan villognak.

A következő hangos útmutatás hallható a headset a töltőtokból elsőként kivett egységéből: „Bluetooth connected” (Bluetooth csatlakoztatva).

Ha az eszközök nem kapcsolódnak egymáshoz, lásd: „[Csatlakozás párosított iPhone készülékhez](#)”.

Ha a(z) [WF-C500] nem jelenik meg az iPhone kijelzőjén, próbálkozzon újra a 4 . lépés elejétől.

\* A hozzáférési kulcs neve „Hozzáférési kód”, „PIN-kód”, „PIN-szám” vagy „Jelszó” is lehet.

### Oktatóvideó

Tekintse meg az eszköz első alkalommal történő párosítását bemutató videót.

[https://rd1.sony.net/help/mdr/mov0028/h\\_zz/](https://rd1.sony.net/help/mdr/mov0028/h_zz/)

#### Tipp

- A fenti művelet csak példa. A további részleteket az iPhone készülékhez mellékelt használati útmutató tartalmazza.
- A Bluetooth összes párosítási információjának törlésével kapcsolatban lásd: „[A headset gyári értékekre állítása](#)”.

#### Megjegyzés

- Ha a párosítás 5 percen belül nem jön létre, a párosítási üzemmód leáll. Ebben az esetben helyezze a headsetet a töltőtokba, és kezdje újra a műveletet az **1** . lépéstől.
- Miután végrehajtotta a Bluetooth-eszközök párosítását, nincs többé szükség az újbóli párosításra, kivéve az alábbi esetekben:
  - A párosítási információk javítás stb. után törölve lettek.
  - Ha egy 9. eszköz is párosítva van.  
A headset legfeljebb 8 eszközzel párosítható. Ha 8 párosított eszköz után egy újabb eszközt párosít, az új eszköz adatai felülírják a legrégebben párosított eszköz regisztrációs adatait.
  - Ha a headset párosítási információi törölve lettek a Bluetooth-eszköztől.
  - A headset gyári értékekre való visszaállításakor.  
Az összes párosítási információ törlődik. Ebben az esetben törölje a csatlakoztatott eszköztől a headset párosítási információit, majd párosítsa újra az eszközöket.
- A headset több eszközzel is párosítható, de egyszerre csak 1 eszköztől lehet zenét lejátszani.

---

## Kapcsolódó témák

- [A headset viselése](#)
- [Vezeték nélküli kapcsolat létrehozása Bluetooth-eszközökkel](#)
- [Csatlakozás párosított iPhone készülékhez](#)
- [Zene hallgatása Bluetooth-kapcsolaton keresztül egy eszköztől](#)
- [A Bluetooth-kapcsolat bontása \(használat után\)](#)
- [A headset gyári értékekre állítása](#)

Vezeték nélküli sztereó headset  
WF-C500

## Csatlakozás párosított iPhone készülékhez

**1** Oldja fel az iPhone kijelzőjének zárolását, ha zárolva van.

**2** Távolítsa el a headsetet a töltőtokból.

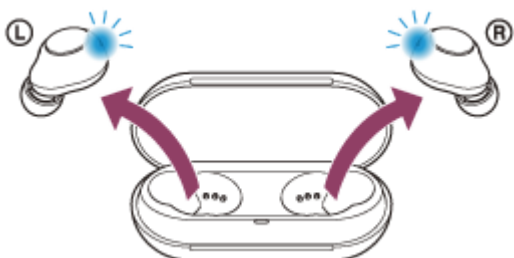

A headset automatikusan bekapcsol. Ellenőrizze, hogy a jelzőfények (kék) villognak-e.

Ha a headset automatikusan csatlakozott a legutóbb csatlakoztatott eszközhöz, a következő hangos útmutatás hallható a headset a töltőtokból elsőként kivett egységéből: „Bluetooth connected” (Bluetooth csatlakoztatva).

Ellenőrizze a csatlakozás állapotát az iPhone készüléken. Ha nem csatlakozik, folytassa a **3** . lépéssel.

**3** Az iPhone készülékhez párosított eszközök megjelenítése.

1. Válassza a [Settings] lehetőséget.
2. Érintse meg a [Bluetooth] elemet.

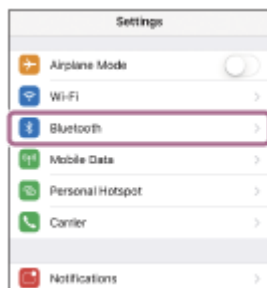

3. A Bluetooth funkció bekapcsolásához érintse meg a kapcsolót.



**4** Érintse meg a(z) [WF-C500] elemet.



A következő hangos útmutatás hallható a headset a töltőtökből elsőként kivett egységéből: „Bluetooth connected” (Bluetooth csatlakoztatva).

### Tipp

- A fenti művelet csak példa. A további részleteket az iPhone készülékhez mellékelt használati útmutató tartalmazza.

### Megjegyzés

- Ha az utoljára csatlakoztatott Bluetooth-eszköz közel van a headsethez, akkor lehetséges, hogy a headset bekapcsolásakor az automatikusan csatlakozik az eszközhöz. Ebben az esetben tiltsa le a Bluetooth funkció működését a legutóbb csatlakoztatott eszközön, vagy kapcsolja ki a készüléket.
- Ha nem tudja csatlakoztatni iPhone készülékét a headsethez, törölje a headset párosítási információit az iPhone készülékről, majd hajtsa végre újból a párosítást. Az iPhone készüléken végrehajtható műveletek leírását a készülékhez (iPhone) mellékelt kezelési útmutató tartalmazza.

### Kapcsolódó témák

- [A headset viselése](#)
- [Csak ez egyik headsetegység viselése](#)
- [Vezeték nélküli kapcsolat létrehozása Bluetooth-eszközökkel](#)
- [iPhone párosítása és csatlakoztatása](#)
- [Zene hallgatása Bluetooth-kapcsolaton keresztül egy eszközzől](#)
- [A Bluetooth-kapcsolat bontása \(használat után\)](#)

Vezeték nélküli sztereó headset  
WF-C500

## Párosítás és csatlakoztatás számítógéphez (Windows® 10)

A csatlakoztatni kívánt eszköz regisztrálásához szükséges műveletet „párosításnak” nevezik. Első lépésben párosítania kell a használni kívánt eszközt a headsettel.

A használat megkezdése előtt győződjön meg az alábbiakról:

- A számítógép rendelkezik Bluetooth funkcióval, amely támogatja a zenelejátszási kapcsolatokat (A2DP).
- A számítógép a headset 1 méteres körzetében van.
- A headset akkumulátora fel van töltve.
- Kéznel van a számítógép használati útmutatója.
- A használt számítógéptől függően előfordulhat, hogy a beépített Bluetooth-adaptert be kell kapcsolni. A beépített Bluetooth-adapter bekapcsolásának módjáról, illetve arról, hogy van-e a számítógépben beépített Bluetooth-adapter, a számítógéphez mellékelt használati útmutatóban olvashat.
- Ha az Ön által használt operációs rendszer a Windows 10 1803-as vagy újabb verziója, a Swift Pair funkció megkönnyíti a párosítást. A Swift Pair funkció használatához kattintson a [Start] gomb – [Settings] – [Devices] – [Bluetooth & other devices] elemekre, majd jelölje be a [Show notifications to connect using Swift Pair] lehetőséget.

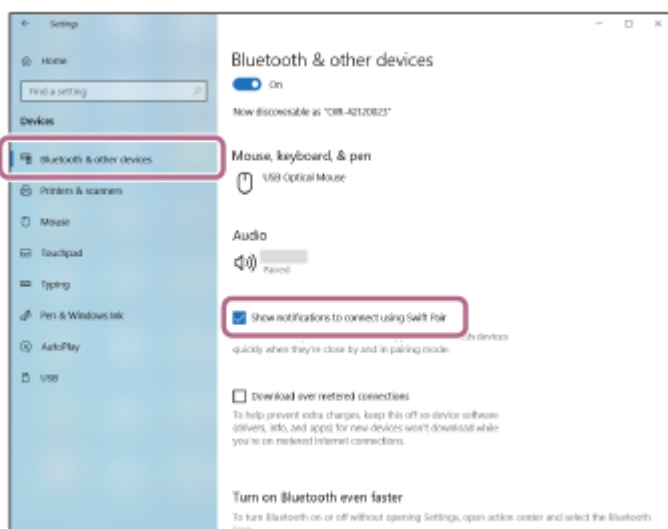

### 1 Távolítsa el a headset mindkét egységét a töltőtokból.

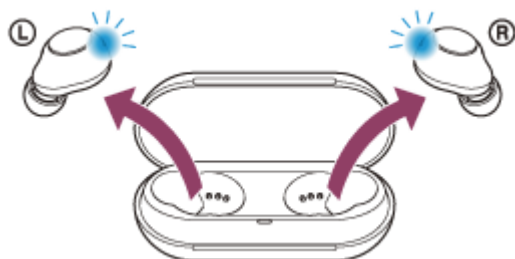

A headset automatikusan bekapcsol. Ellenőrizze, hogy a jelzőfények (kék) villognak-e.

### 2 Lépjen párosítás üzemmódba a headseten.

Amikor a headset megvásárlása vagy inicializálása után először párosítja a headsetet egy eszközzel (ha a headset nem rendelkezik párosítási információkkal), a headset automatikusan párosítási üzemmódba lép, ha eltávolítja a töltőtokból. Ebben az esetben folytassa a **3** . lépéssel.

Második vagy további eszközök párosításakor (amikor a headset rendelkezik más eszközökre vonatkozó párosítási információkkal) körülbelül 5 másodpercig tartsa lenyomva a gombokat a bal és a jobb oldali egységen.



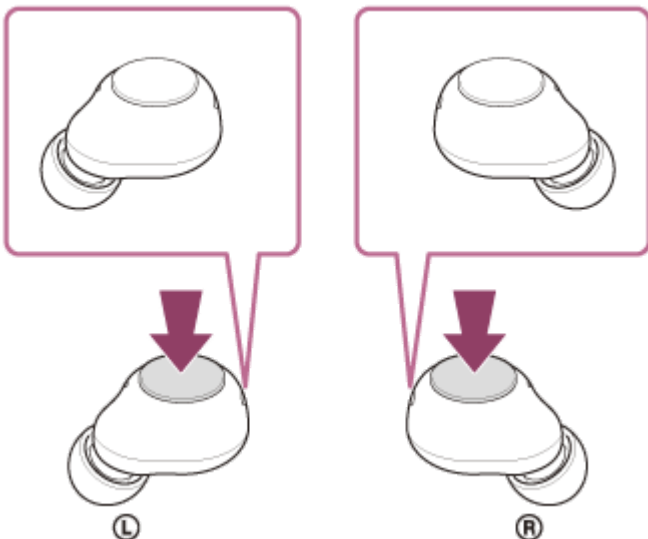

Ellenőrizze, hogy a headset mindkét egységének (kék) jelzőfénye felvillan-e egymás után két alkalommal. A headset mindkét egységéből, egyidőben a következő hangos útmutatás hallható: „Bluetooth pairing” (Bluetooth-párosítás).

**3** Ébressze fel a számítógépet, ha készenléti (alvó) vagy hibernált üzemmódban van.

**4** Párosítsa a headsetet a számítógép használatával.

#### Csatlakoztatás a Swift Pair funkcióval

1. Válassza a [Connect] lehetőséget a számítógép képernyőjén megjelenő felugró menüben.

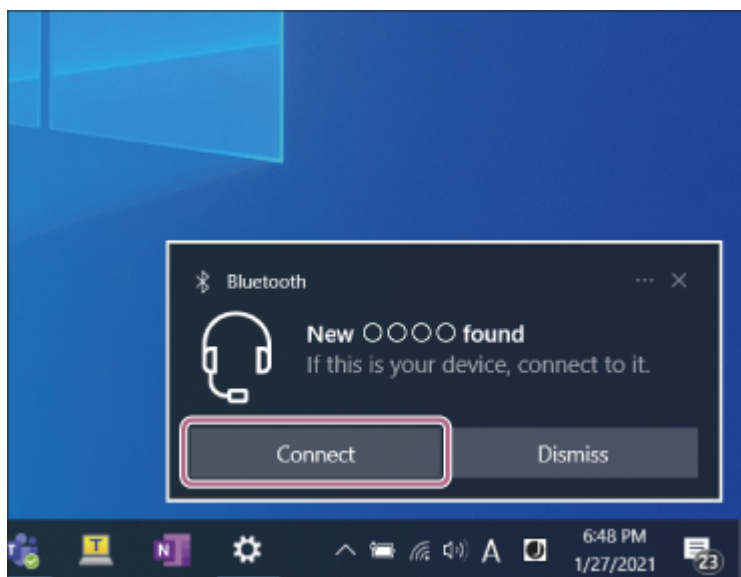

#### Csatlakoztatás a Swift Pair funkció használata nélkül

1. Kattintson a [Start] gombra, majd a [Settings] elemre.
2. Kattintson az [Devices] elemre.

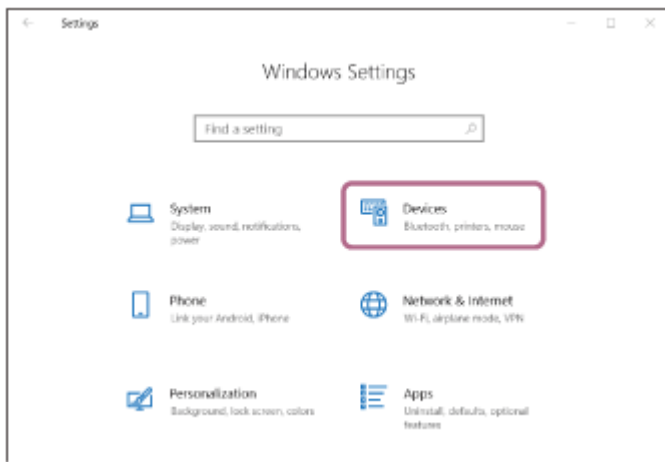

3. A Bluetooth funkció bekapcsolásához kattintson a [Bluetooth & other devices] lapra, kattintson a [Bluetooth] kapcsolóra, majd kattintson az [Add Bluetooth or other device] lehetőségre.

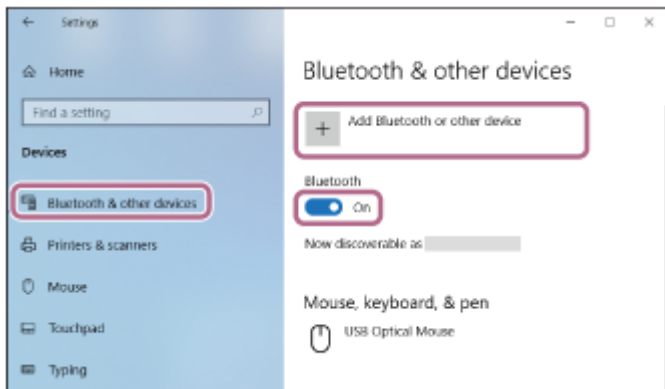

4. Kattintson az [Bluetooth] elemre.

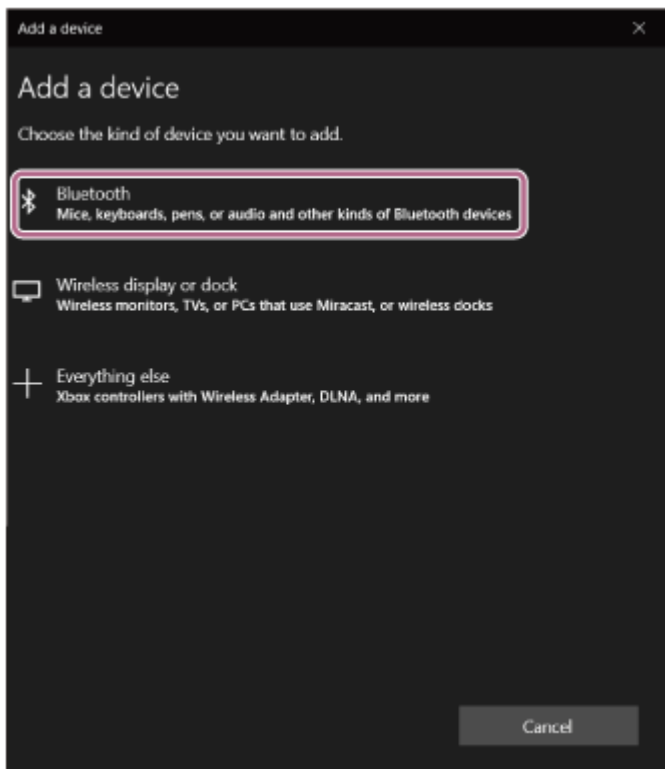

5. Kattintson az [WF-C500] elemre.

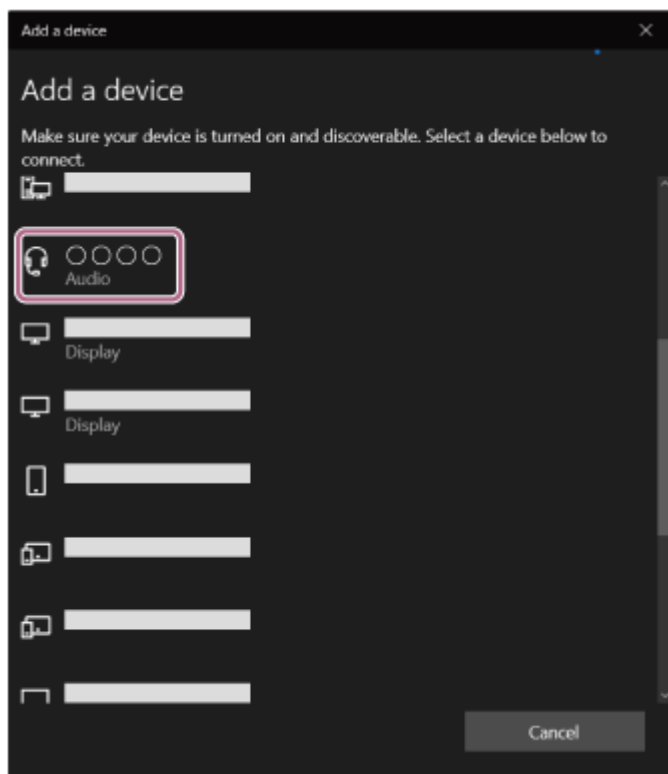

Ha a hozzáférési kulcs (\*) megadására vonatkozó üzenet jelenik meg, gépelje be a „0000” kódot.

A headset és a számítógép párosítása és csatlakoztatása befejeződött.

A headset mindkét egységének (kék) jelzőfényei körülbelül 5 másodpercig gyorsan villognak.

A következő hangos útmutatás hallható a headset a töltőtokból elsőként kivett egységéből: „Bluetooth connected” (Bluetooth csatlakoztatva).

Ha az eszközök nem kapcsolódnak egymáshoz, lásd: „[Csatlakozás párosított számítógéphez \(Windows 10\)](#)”.

Ha a(z) [WF-C500] nem jelenik meg a számítógép kijelzőjén, próbálkozzon újra a **4**. lépés „Csatlakoztatás a Swift Pair funkció használata nélkül” szakaszától kezdve.

\* A hozzáférési kulcs neve „Hozzáférési kód”, „PIN-kód”, „PIN-szám” vagy „Jelszó” is lehet.

## Tipp

- A fenti művelet csak példa. A további részleteket a számítógéphez mellékelt kezelési útmutató tartalmazza.
- A Bluetooth összes párosítási információjának törlésével kapcsolatban lásd: „[A headset gyári értékekre állítása](#)”.

## Megjegyzés

- Ha a párosítás 5 percen belül nem jön létre, a párosítási üzemmód leáll. Ebben az esetben helyezze a headsetet a töltőtokba, és kezdje újra a műveletet az **1**. lépéstől.
- Miután végrehajtotta a Bluetooth-eszközök párosítását, nincs többé szükség az újbóli párosításra, kivéve az alábbi esetekben:
  - A párosítási információk javítás stb. után törölve lettek.
  - Ha egy 9. eszköz is párosítva van.  
A headset legfeljebb 8 eszközzel párosítható. Ha 8 párosított eszköz után egy újabb eszközt párosít, az új eszköz adatai felülírják a legrégebben párosított eszköz regisztrációs adatait.
  - Ha a headset párosítási információi törölve lettek a Bluetooth-eszköztől.
  - A headset gyári értékekre való visszaállításakor.  
Az összes párosítási információ törlődik. Ebben az esetben törölje a csatlakoztatott eszközről a headset párosítási információit, majd párosítsa újra az eszközöket.
- A headset több eszközzel is párosítható, de egyszerre csak 1 eszköztől lehet zenét lejátszani.

- A headset viselése
- Vezeték nélküli kapcsolat létrehozása Bluetooth-eszközökkel
- Csatlakozás párosított számítógéphez (Windows 10)
- Zene hallgatása Bluetooth-kapcsolaton keresztül egy eszköztől
- A Bluetooth-kapcsolat bontása (használat után)
- A headset gyári értékekre állítása

5-030-794-91(2) Copyright 2021 Sony Corporation

Vezeték nélküli sztereó headset  
WF-C500

## Párosítás és csatlakoztatás számítógéphez (Windows 8.1)

A csatlakoztatni kívánt eszköz regisztrálásához szükséges műveletet „párosításnak” nevezik. Első lépésben párosítania kell a használni kívánt eszközt a headsettel.

A használat megkezdése előtt győződjön meg az alábbiakról:

- A számítógép rendelkezik Bluetooth funkcióval, amely támogatja a zenelejátszási kapcsolatokat (A2DP).
- A számítógép a headset 1 méteres körzetében van.
- A headset akkumulátora fel van töltve.
- Kéznel van a számítógép használati útmutatója.
- A használt számítógéptől függően előfordulhat, hogy a beépített Bluetooth-adaptert be kell kapcsolni. A beépített Bluetooth-adapter bekapcsolásának módjáról, illetve arról, hogy van-e a számítógépben beépített Bluetooth-adapter, a számítógéphez mellékelt használati útmutatóban olvashat.

### 1 Távolítsa el a headset mindkét egységét a töltőtokból.

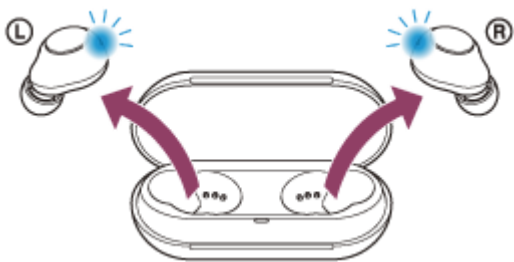

A headset automatikusan bekapcsol. Ellenőrizze, hogy a jelzőfények (kék) villognak-e.

### 2 Lépjen párosítás üzemmódba a headseten.

Amikor a headset megvásárlása vagy inicializálása után először párosítja a headsetet egy eszközzel (ha a headset nem rendelkezik párosítási információkkal), a headset automatikusan párosítási üzemmódba lép, ha eltávolítja a töltőtokból. Ebben az esetben folytassa a **3**. lépéssel.

Második vagy további eszközök párosításakor (amikor a headset rendelkezik más eszközökre vonatkozó párosítási információkkal) körülbelül 5 másodpercig tartsa lenyomva a gombokat a bal és a jobb oldali egységen.

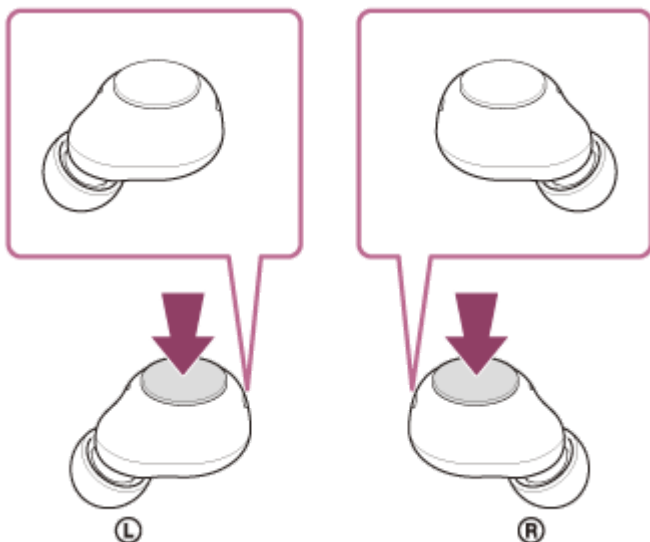

Ellenőrizze, hogy a headset mindkét egységének (kék) jelzőfénye felvillan-e egymás után két alkalommal.

A headset minkét egységéből, egy időben a következő hangos útmutatás hallható: „Bluetooth pairing” (Bluetooth-párosítás).

**3** Ébressze fel a számítógépet, ha készenléti (alvó) vagy hibernált üzemmódban van.

**4** Párosítsa a headsetet a számítógép használatával.

1. Vigye az egér mutatóját a képernyő jobb felső sarkába (érintőképernyő esetében pöccintsen balra a képernyő jobb szélétől), majd válassza a [Settings] elemet a gombokat tartalmazó panelen.



2. Válassza a [Change PC Settings] elemet a [Settings] gombon.

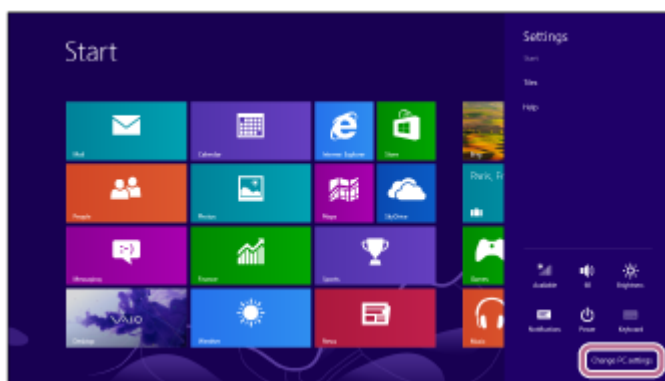

3. Válassza a [PC and devices] elemet a [PC Settings] képernyőn.

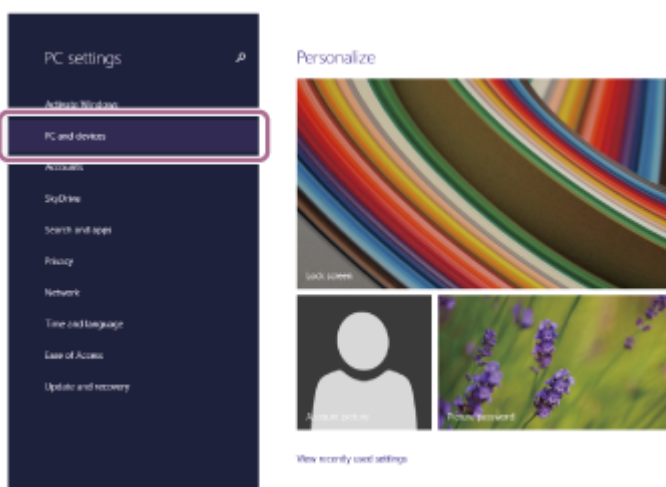

4. Válassza a [Bluetooth] lehetőséget.

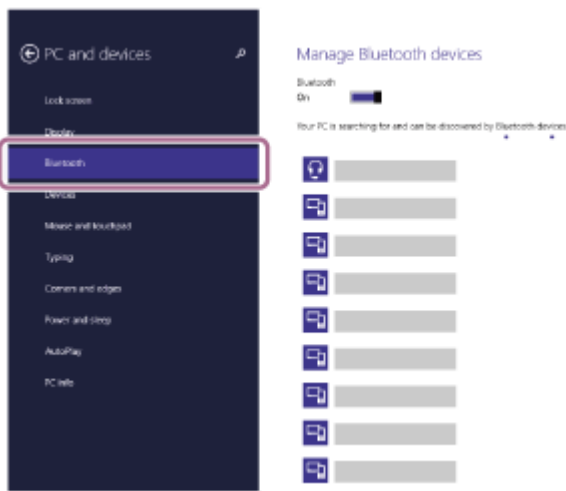

5. Válassza a(z) [WF-C500], majd a [Pair] lehetőséget.

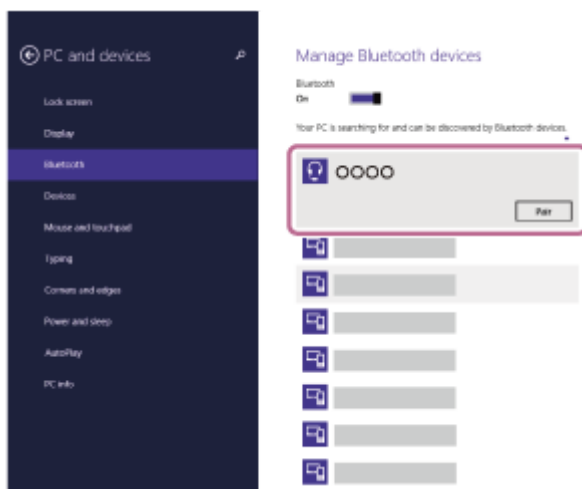

Ha a hozzáférési kulcs (\*) megadására vonatkozó üzenet jelenik meg, gépelje be a „0000” kódot.

A headset és a számítógép párosítása és csatlakoztatása befejeződött.

A headset mindkét egységének (kék) jelzőfényei körülbelül 5 másodpercig gyorsan villognak.

A következő hangos útmutatás hallható a headset a töltőtokból elsőként kivett egységéből: „Bluetooth connected” (Bluetooth csatlakoztatva).

Ha az eszközök nem kapcsolódnak egymáshoz, lásd: „[Csatlakozás párosított számítógéphez \(Windows 8.1\)](#)”.

Ha a(z) [WF-C500] nem jelenik meg a számítógép kijelzőjén, próbálkozzon újra a **4** . lépés elejétől.

\* A hozzáférési kulcs neve „Hozzáférési kód”, „PIN-kód”, „PIN-szám” vagy „Jelszó” is lehet.

## Tipp

- A fenti művelet csak példa. A további részleteket a számítógéphez mellékelt kezelési útmutató tartalmazza.
- A Bluetooth összes párosítási információjának törlésével kapcsolatban lásd: „[A headset gyári értékekre állítása](#)”.

## Megjegyzés

- Ha a párosítás 5 percen belül nem jön létre, a párosítási üzemmód leáll. Ebben az esetben helyezze a headsetet a töltőtokba, és kezdje újra a műveletet az **1** . lépéstől.
- Miután végrehajtotta a Bluetooth-eszközök párosítását, nincs többé szükség az újbóli párosításra, kivéve az alábbi esetekben:
  - A párosítási információk javítás stb. után törölve lettek.
  - Ha egy 9. eszköz is párosítva van.  
A headset legfeljebb 8 eszközzel párosítható. Ha 8 párosított eszköz után egy újabb eszközt párosít, az új eszköz adatai felülírják a legrégebben párosított eszköz regisztrációs adatait.
  - Ha a headset párosítási információi törölve lettek a Bluetooth-eszköztől.
  - A headset gyári értékekre való visszaállításakor.  
Az összes párosítási információ törlődik. Ebben az esetben törölje a csatlakoztatott eszköztől a headset párosítási információit,

majd párosítsa újra az eszközöket.

- A headset több eszközzel is párosítható, de egyszerre csak 1 eszközzel lehet zenét lejátszani.

---

### Kapcsolódó témák

- [A headset viselése](#)
- [Vezeték nélküli kapcsolat létrehozása Bluetooth-eszközökkel](#)
- [Csatlakozás párosított számítógéphez \(Windows 8.1\)](#)
- [Zene hallgatása Bluetooth-kapcsolaton keresztül egy eszközzel](#)
- [A Bluetooth-kapcsolat bontása \(használat után\)](#)
- [A headset gyári értékekre állítása](#)

5-030-794-91(2) Copyright 2021 Sony Corporation



Vezeték nélküli sztereó headset  
WF-C500

## Párosítás és csatlakoztatás számítógéphez (Mac)

A csatlakoztatni kívánt eszköz regisztrálásához szükséges műveletet „párosításnak” nevezik. Első lépésben párosítania kell a használni kívánt eszközt a headsettel.

### Kompatibilis operációs rendszer

macOS (10.15-ös vagy újabb verzió)

A használat megkezdése előtt győződjön meg az alábbiakról:

- A számítógép rendelkezik Bluetooth funkcióval, amely támogatja a zenelejátszási kapcsolatokat (A2DP).
- A számítógép a headset 1 méteres körzetében van.
- A headset akkumulátora fel van töltve.
- Kéznel van a számítógép használati útmutatója.
- A használt számítógéptől függően előfordulhat, hogy a beépített Bluetooth-adaptert be kell kapcsolni. A beépített Bluetooth-adapter bekapcsolásának módjáról, illetve arról, hogy van-e a számítógépben beépített Bluetooth-adapter, a számítógéphez mellékelt használati útmutatóban olvashat.
- Kapcsolja BE a számítógép hangszóróját.

Ha a számítógép hangszórója  „KI” üzemmódban van, a headset sem ad ki hangot.

A számítógép hangszórója BE üzemmódban



### 1 Távolítsa el a headset mindkét egységét a töltőtokból.

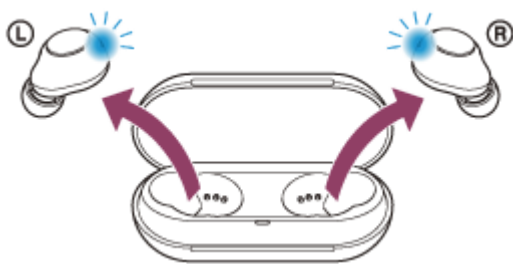

A headset automatikusan bekapcsol. Ellenőrizze, hogy a jelzőfények (kék) villognak-e.

### 2 Lépjen párosítás üzemmódba a headseten.

Amikor a headset megvásárlása vagy inicializálása után először párosítja a headsetet egy eszközzel (ha a headset nem rendelkezik párosítási információkkal), a headset automatikusan párosítási üzemmódba lép, ha eltávolítja a töltőtokból. Ebben az esetben folytassa a **3** . lépéssel.

Második vagy további eszközök párosításakor (amikor a headset rendelkezik más eszközökre vonatkozó párosítási információkkal) körülbelül 5 másodpercig tartsa lenyomva a gombokat a bal és a jobb oldali egységen.

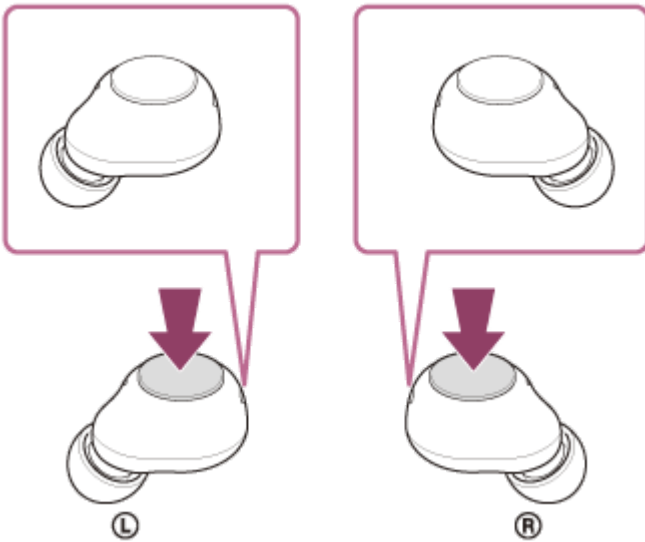

Ellenőrizze, hogy a headset mindkét egységének (kék) jelzőfénye felvillan-e egymás után két alkalommal. A headset mindkét egységéből, egy időben a következő hangos útmutatás hallható: „Bluetooth pairing” (Bluetooth-párosítás).

**3** Ébressze fel a számítógépet, ha készenléti (alvó) vagy hibernált üzemmódban van.

**4** Párosítsa a headsetet a számítógép használatával.

1. Válassza a(z) [  (System Preferences) ] – [Bluetooth] lehetőséget a Dock területén a képernyő alsó részén.

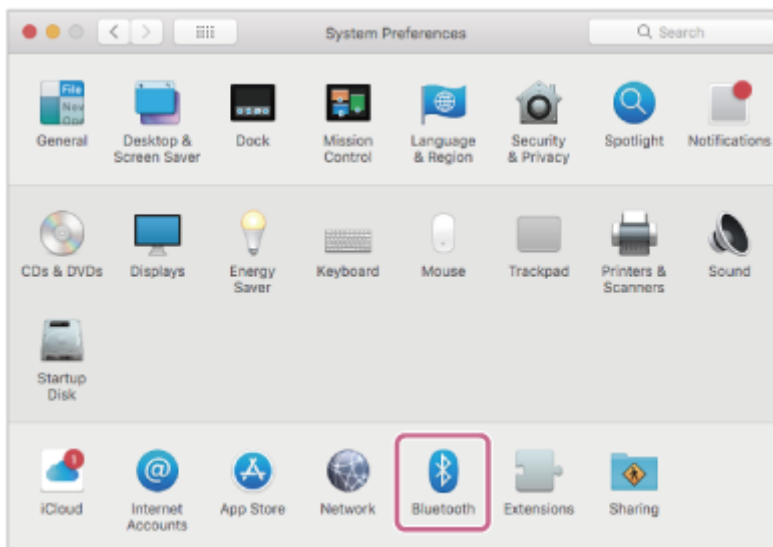

2. Válassza a(z) [WF-C500] elemet a [Bluetooth] képernyőn, majd kattintson a [Connect] elemre.



Ha a hozzáférési kulcs (\*) megadására vonatkozó üzenet jelenik meg, gépelje be a „0000” kódot. A headset és a számítógép párosítása és csatlakoztatása befejeződött. A headset mindkét egységének (kék) jelzőfényei körülbelül 5 másodpercig gyorsan villognak.

A következő hangos útmutatás hallható a headset a töltőtokból elsőként kivett egységéből: „Bluetooth connected” (Bluetooth csatlakoztatva).

Ha az eszközök nem kapcsolódnak egymáshoz, lásd: „[Csatlakozás párosított számítógéphez \(Mac\)](#)”.

Ha a(z) [WF-C500] nem jelenik meg a számítógép kijelzőjén, próbálkozzon újra a **4** . lépés elejétől.

\* A hozzáférési kulcs neve „Hozzáférési kód”, „PIN-kód”, „PIN-szám” vagy „Jelszó” is lehet.

## Tipp

- A fenti művelet csak példa. A további részleteket a számítógéphez mellékelt kezelési útmutató tartalmazza.
- A Bluetooth összes párosítási információjának törlésével kapcsolatban lásd: „[A headset gyári értékekre állítása](#)”.

## Megjegyzés

- Ha a párosítás 5 percen belül nem jön létre, a párosítási üzemmód leáll. Ebben az esetben helyezze a headsetet a töltőtokba, és kezdje újra a műveletet az **1** . lépéstől.
- Miután végrehajtotta a Bluetooth-eszközök párosítását, nincs többé szükség az újbóli párosításra, kivéve az alábbi esetekben:
  - A párosítási információk javítás stb. után törölve lettek.
  - Ha egy 9. eszköz is párosítva van.  
A headset legfeljebb 8 eszközzel párosítható. Ha 8 párosított eszköz után egy újabb eszközt párosít, az új eszköz adatai felülírják a legrégebben párosított eszköz regisztrációs adatait.
  - Ha a headset párosítási információi törölve lettek a Bluetooth-eszköztől.
  - A headset gyári értékekre való visszaállításakor.  
Az összes párosítási információ törlődik. Ebben az esetben törölje a csatlakoztatott eszköztől a headset párosítási információit, majd párosítsa újra az eszközöket.
- A headset több eszközzel is párosítható, de egyszerre csak 1 eszköztől lehet zenét lejátszani.

## Kapcsolódó témák

- [A headset viselése](#)
- [Vezeték nélküli kapcsolat létrehozása Bluetooth-eszközökkel](#)
- [Csatlakozás párosított számítógéphez \(Mac\)](#)
- [Zene hallgatása Bluetooth-kapcsolaton keresztül egy eszköztől](#)
- [A Bluetooth-kapcsolat bontása \(használat után\)](#)
- [A headset gyári értékekre állítása](#)

Vezeték nélküli sztereó headset  
WF-C500

## Csatlakozás párosított számítógéphez (Windows 10)

A használat megkezdése előtt győződjön meg az alábbiakról:

- A használt számítógéptől függően előfordulhat, hogy a beépített Bluetooth-adaptert be kell kapcsolni. A beépített Bluetooth-adapter bekapcsolásának módjáról, illetve arról, hogy van-e a számítógépben beépített Bluetooth-adapter, a számítógéphez mellékelt használati útmutatóban olvashat.

**1** Ébressze fel a számítógépet, ha készenléti (alvó) vagy hibernált üzemmódban van.

**2** Távolítsa el a headsetet a töltőtokból.

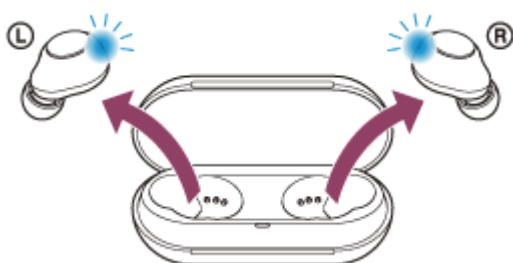

A headset automatikusan bekapcsol. Ellenőrizze, hogy a jelzőfények (kék) villognak-e.

Ha a headset automatikusan csatlakozott a legutóbb csatlakoztatott eszközhöz, a következő hangos útmutatás hallható a headsetet a töltőtökből elsőként kivett egységéből: „Bluetooth connected” (Bluetooth csatlakoztatva).

Ellenőrizze a számítógépen a csatlakozás állapotát. Ha nem csatlakozik, folytassa a **3** . lépéssel.

**3** Válassza ki a headsetet a számítógép használatával.

1. Kattintson a jobb gombbal az eszköztár hangszóró ikonjára, majd válassza a [Open Sound settings] elemet.

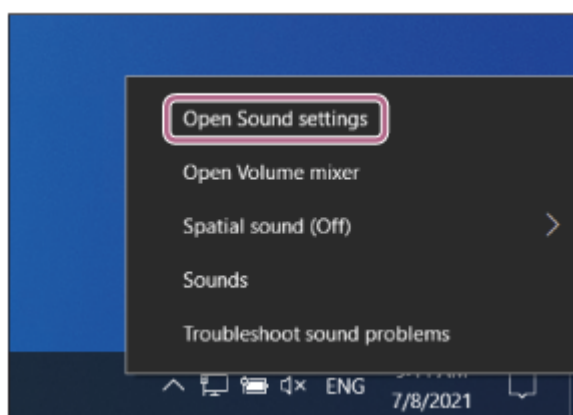

2. A [Choose your output device] legördülő menüből válassza a következőt: [Headphones (WF-C500 Stereo)].

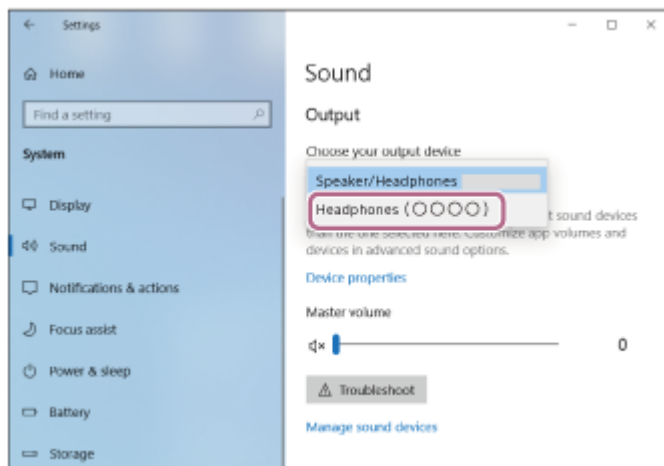

Ha a [Headphones (WF-C500 Stereo)] lehetőség nem jelenik meg a legördülő menüben, kattintson a [Sound Control Panel] elemre, majd kattintson a jobb gombbal a [Sound] képernyő [Playback] lapjára, és tekintse meg a következőt: [Show Disconnected Devices].

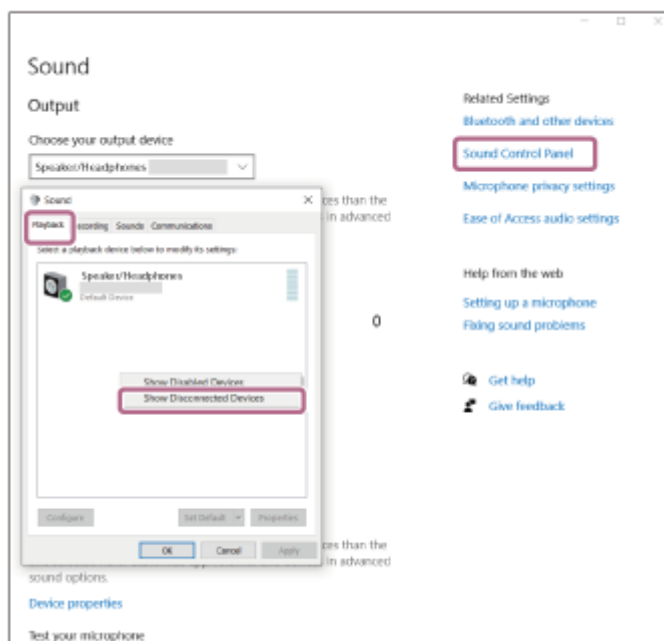

3. A megjelenített menüben válassza a [Connect] lehetőséget.

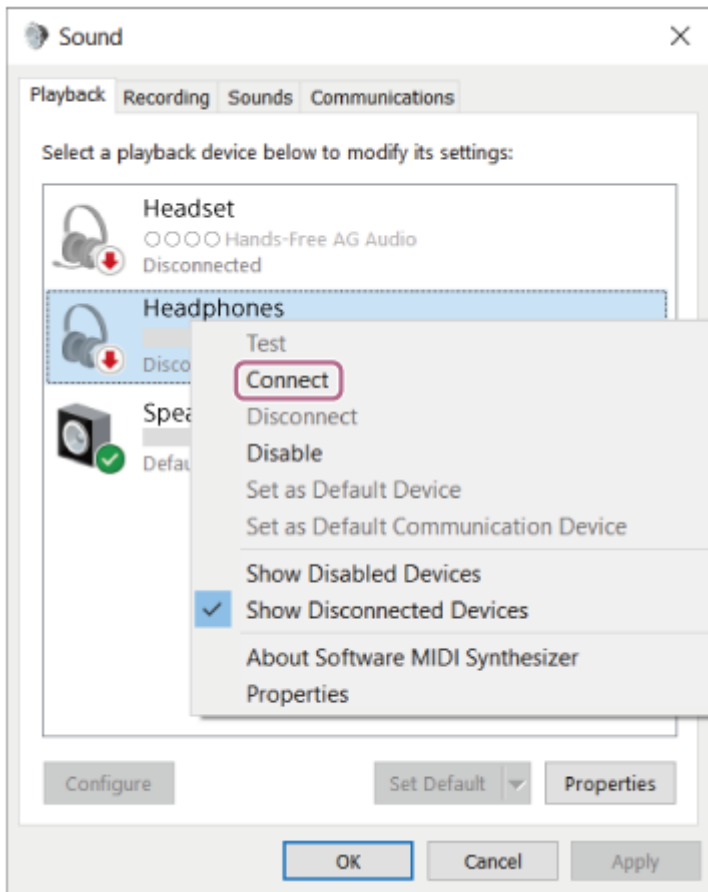

A kapcsolat létrejön. A következő hangos útmutatás hallható a headset a töltőtokból elsőként kivett egységéből: „Bluetooth connected” (Bluetooth csatlakoztatva).

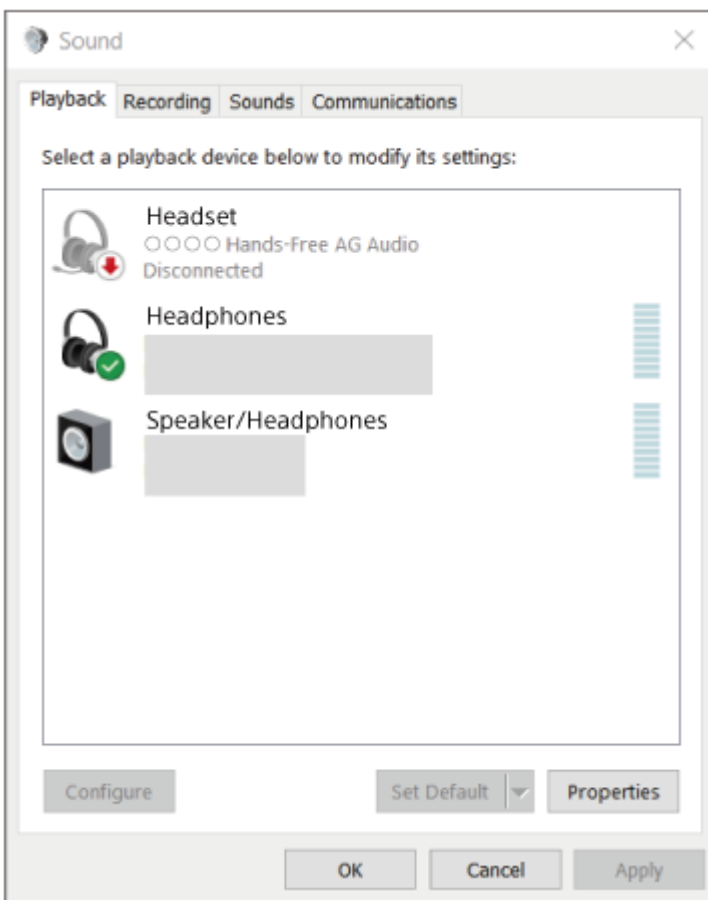

- A fenti művelet csak példa. A további részleteket a számítógéphez mellékelt kezelési útmutató tartalmazza.

## Megjegyzés

- Ha a zenelejátszás hangminősége rossz, ellenőrizze, hogy a zenelejátszási kapcsolatot támogató A2DP-funkció engedélyezve van-e a számítógép beállításai között. A további részleteket a számítógéphez mellékelt kezelési útmutató tartalmazza.
- Ha az utoljára csatlakoztatott Bluetooth-eszköz közel van a headsethez, akkor lehetséges, hogy a headset bekapcsolásakor az automatikusan csatlakozik az eszközhöz. Ebben az esetben tiltsa le a Bluetooth funkció működését a legutóbb csatlakoztatott eszközön, vagy kapcsolja ki a készüléket.
- Ha nem tudja csatlakoztatni a számítógépet a headsethez, törölje a headset párosítási információit a számítógépről, majd hajtson végre újból a párosítást. A számítógépen végrehajtható műveletek leírását a számítógéphez mellékelt kezelési útmutató tartalmazza.

---

## Kapcsolódó témák

- [A headset viselése](#)
- [Csak ez egyik headsetegység viselése](#)
- [Vezeték nélküli kapcsolat létrehozása Bluetooth-eszközökkel](#)
- [Párosítás és csatlakoztatás számítógéphez \(Windows® 10\)](#)
- [Zene hallgatása Bluetooth-kapcsolaton keresztül egy eszköztől](#)
- [A Bluetooth-kapcsolat bontása \(használat után\)](#)

Vezeték nélküli sztereó headset  
WF-C500

## Csatlakozás párosított számítógéphez (Windows 8.1)

A használat megkezdése előtt győződjön meg az alábbiakról:

- A használt számítógéptől függően előfordulhat, hogy a beépített Bluetooth-adaptert be kell kapcsolni. A beépített Bluetooth-adapter bekapcsolásának módjáról, illetve arról, hogy van-e a számítógépben beépített Bluetooth-adapter, a számítógéphez mellékelt használati útmutatóban olvashat.

**1** Ébressze fel a számítógépet, ha készenléti (alvó) vagy hibernált üzemmódban van.

**2** Távolítsa el a headsetet a töltőtokból.

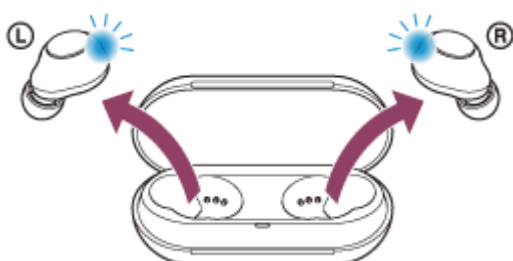

A headset automatikusan bekapcsol. Ellenőrizze, hogy a jelzőfények (kék) villognak-e.

Ha a headset automatikusan csatlakozott a legutóbb csatlakoztatott eszközhöz, a következő hangos útmutatás hallható a headset a töltőtokból elsőként kivett egységéből: „Bluetooth connected” (Bluetooth csatlakoztatva).

Ellenőrizze a számítógépen a csatlakozás állapotát. Ha nem csatlakozik, folytassa a **3** . lépéssel.

**3** Válassza ki a headsetet a számítógép használatával.

1. A kezdőképernyőn válassza a [Desktop] elemet.
2. Kattintson a jobb gombbal a [Start] gombra, majd válassza az előugró menü [Control Panel] elemét.
3. Válassza a [Hardware and Sound] – [Sound] elemet.

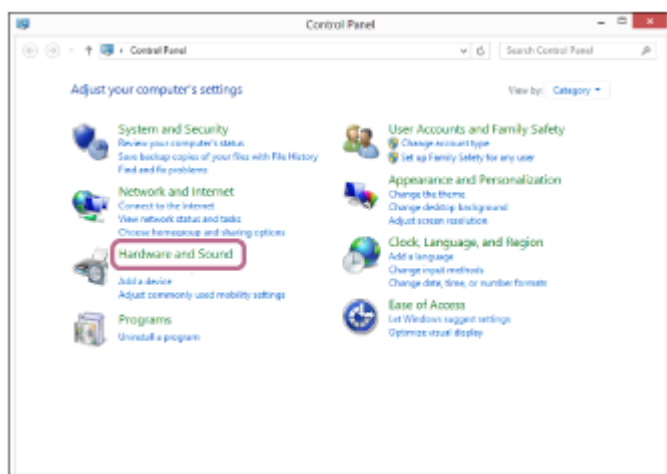



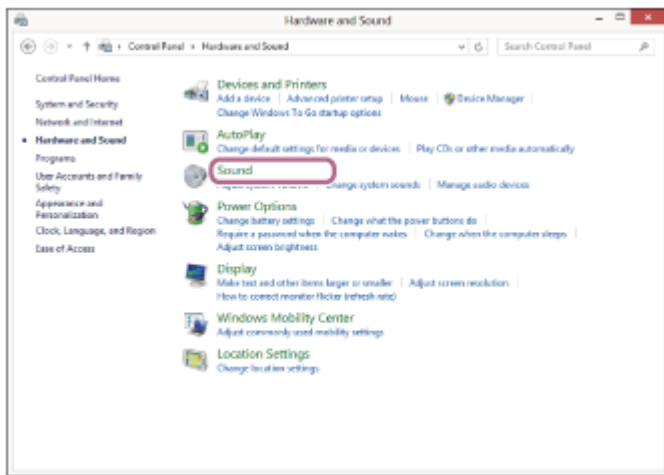

4. Kattintson a jobb gombbal a(z) [WF-C500] elemre.  
Ha a(z) [WF-C500] nem jelenik meg a [Sound] képernyőn, kattintson a jobb gombbal a [Sound] képernyőre, majd jelölje be a [Show Disconnected Devices] jelölőnégyzetet.

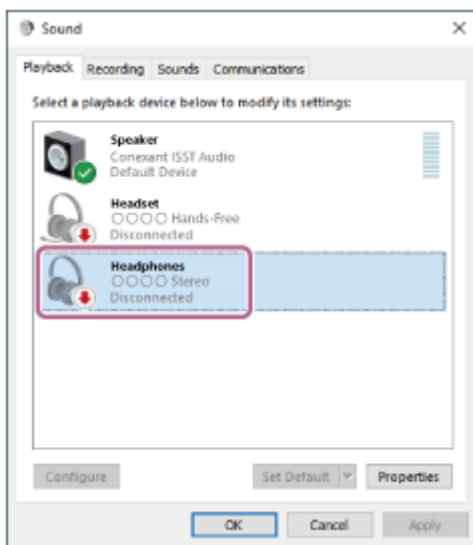

5. A megjelenített menüben válassza a [Connect] lehetőséget.

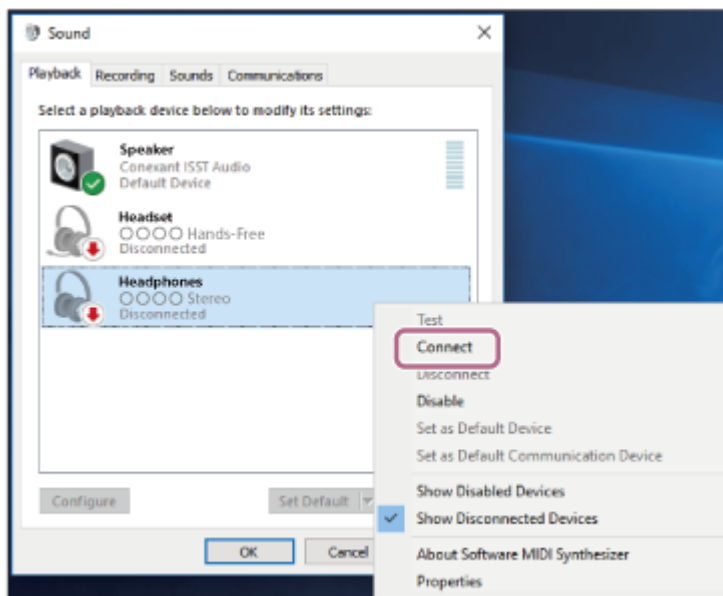

A kapcsolat létrejön. A következő hangos útmutatás hallható a headset a töltőtokból elsőként kivett egységéből: „Bluetooth connected” (Bluetooth csatlakoztatva).

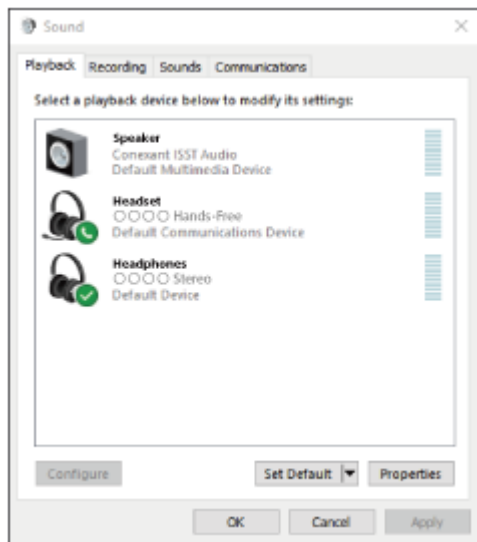

### Tipp

- A fenti művelet csak példa. A további részleteket a számítógéphez mellékelt kezelési útmutató tartalmazza.

### Megjegyzés

- Ha a zenelejátszás hangminősége rossz, ellenőrizze, hogy a zenelejátszási kapcsolatot támogató A2DP-funkció engedélyezve van-e a számítógép beállításai között. A további részleteket a számítógéphez mellékelt kezelési útmutató tartalmazza.
- Ha az utoljára csatlakoztatott Bluetooth-eszköz közel van a headsethez, akkor lehetséges, hogy a headset bekapcsolásakor az automatikusan csatlakozik az eszközhöz. Ebben az esetben tiltsa le a Bluetooth funkció működését a legutóbb csatlakoztatott eszközön, vagy kapcsolja ki a készüléket.
- Ha nem tudja csatlakoztatni a számítógépet a headsethez, törölje a headset párosítási információit a számítógépről, majd hajtsa végre újból a párosítást. A számítógépen végrehajtható műveletek leírását a számítógéphez mellékelt kezelési útmutató tartalmazza.

### Kapcsolódó témák

- [A headset viselése](#)
- [Csak ez egyik headsetegység viselése](#)
- [Vezeték nélküli kapcsolat létrehozása Bluetooth-eszközökkel](#)
- [Párosítás és csatlakoztatás számítógéphez \(Windows 8.1\)](#)
- [Zene hallgatása Bluetooth-kapcsolaton keresztül egy eszközzől](#)
- [A Bluetooth-kapcsolat bontása \(használat után\)](#)

Vezeték nélküli sztereó headset  
WF-C500

## Csatlakozás párosított számítógéphez (Mac)

### Kompatibilis operációs rendszer

macOS (10.15-ös vagy újabb verzió)

A használat megkezdése előtt győződjön meg az alábbiakról:

- A használt számítógéptől függően előfordulhat, hogy a beépített Bluetooth-adaptert be kell kapcsolni. A beépített Bluetooth-adapter bekapcsolásának módjáról, illetve arról, hogy van-e a számítógépben beépített Bluetooth-adapter, a számítógéphez mellékelt használati útmutatóban olvashat.
- Kapcsolja BE a számítógép hangszóróját.  
Ha a számítógép hangszórója  „KI” üzemmódban van, a headset sem ad ki hangot.

A számítógép hangszórója BE üzemmódban



**1** Ébressze fel a számítógépet, ha készenléti (alvó) vagy hibernált üzemmódban van.

**2** Távolítsa el a headsetet a töltőtokból.

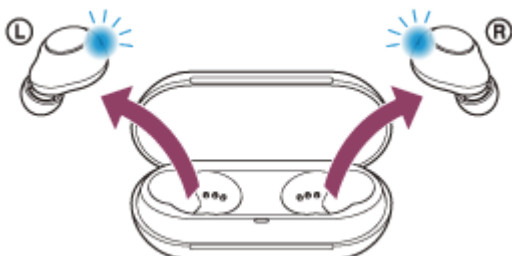

A headset automatikusan bekapcsol. Ellenőrizze, hogy a jelzőfények (kék) villognak-e.

Ha a headset automatikusan csatlakozott a legutóbb csatlakoztatott eszközhöz, a következő hangos útmutatás hallható a headset a töltőtokból elsőként kivett egységéből: „Bluetooth connected” (Bluetooth csatlakoztatva).

Ellenőrizze a számítógépen a csatlakozás állapotát. Ha nem csatlakozik, folytassa a **3** . lépéssel.

**3** Válassza ki a headsetet a számítógép használatával.

1. Válassza a(z) [  (System Preferences)] – [Bluetooth] lehetőséget a Dock területén a képernyő alsó részén.

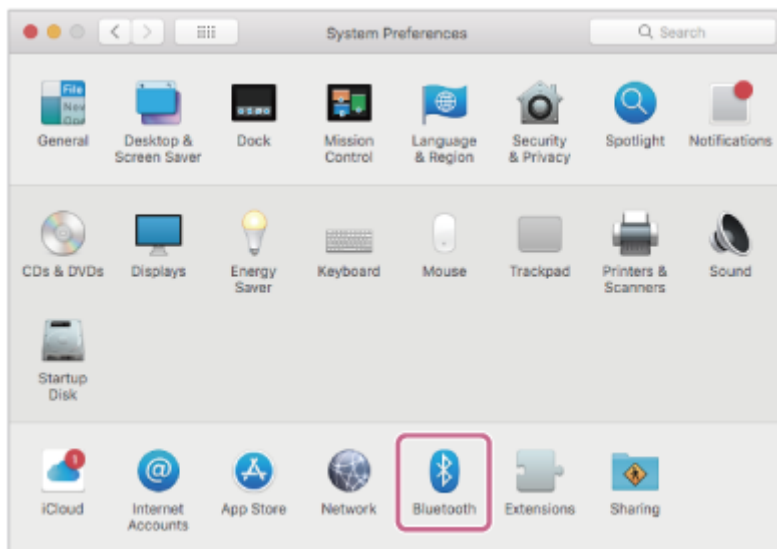

2. A [Bluetooth] képernyőn kattintson a(z) [WF-C500] gombra, miközben nyomva tartja a számítógép Control gombját, majd válassza a felugró menü [Connect] elemét.

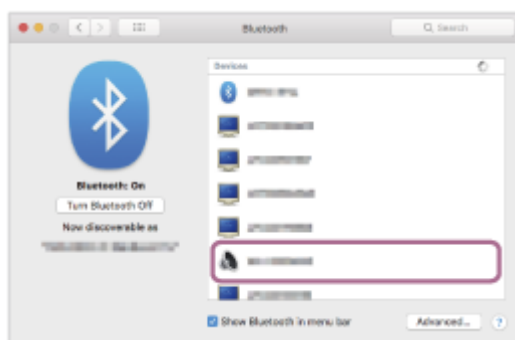

A kapcsolat létrejön. A következő hangos útmutatás hallható a headset a töltőtokból elsőként kivett egységéből: „Bluetooth connected” (Bluetooth csatlakoztatva).

### Tipp

- A fenti művelet csak példa. A további részleteket a számítógéphez mellékelt kezelési útmutató tartalmazza.

### Megjegyzés

- Ha a zenelejátszás hangminősége rossz, ellenőrizze, hogy a zenelejátszási kapcsolatot támogató A2DP-funkció engedélyezve van-e a számítógép beállításai között. A további részleteket a számítógéphez mellékelt kezelési útmutató tartalmazza.
- Ha az utoljára csatlakoztatott Bluetooth-eszköz közel van a headsethez, akkor lehetséges, hogy a headset bekapcsolásakor az automatikusan csatlakozik az eszközhöz. Ebben az esetben tiltsa le a Bluetooth funkció működését a legutóbb csatlakoztatott eszközön, vagy kapcsolja ki a készüléket.
- Ha nem tudja csatlakoztatni a számítógépet a headsethez, törölje a headset párosítási információit a számítógépről, majd hajtsa végre újból a párosítást. A számítógépen végrehajtható műveletek leírását a számítógéphez mellékelt kezelési útmutató tartalmazza.

### Kapcsolódó témák

- [A headset viselése](#)
- [Csak ez egyik headsetegység viselése](#)
- [Vezeték nélküli kapcsolat létrehozása Bluetooth-eszközökkel](#)
- [Párosítás és csatlakoztatás számítógéphez \(Mac\)](#)

- Zene hallgatása Bluetooth-kapcsolaton keresztül egy eszköztől
- A Bluetooth-kapcsolat bontása (használat után)

5-030-794-91(2) Copyright 2021 Sony Corporation

Vezeték nélküli sztereó headset  
WF-C500

## Bluetooth-eszköz párosítása és csatlakoztatása

A csatlakoztatni kívánt eszköz regisztrálásához szükséges műveletet „párosításnak” nevezik. Első lépésben párosítania kell a használni kívánt eszközt a headsettel.

A használat megkezdése előtt győződjön meg az alábbiakról:

- A Bluetooth-eszköz a headset 1 méteres körzetében van.
- A headset akkumulátora fel van töltve.
- Kéznel van a Bluetooth-eszköz használati útmutatója.

### 1 Távolítsa el a headset mindkét egységét a töltőtokból.

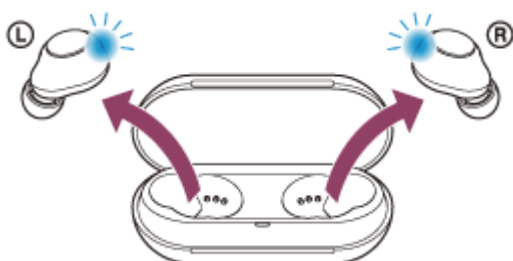

A headset automatikusan bekapcsol. Ellenőrizze, hogy a jelzőfények (kék) villognak-e.

### 2 Lépjen párosítás üzemmódba a headseten.

Amikor a headset megvásárlása vagy inicializálása után először párosítja a headsetet egy eszközzel (ha a headset nem rendelkezik párosítási információkkal), a headset automatikusan párosítási üzemmódba lép, ha eltávolítja a töltőtokból. Ebben az esetben folytassa a **3**. lépéssel.

Második vagy további eszközök párosításakor (amikor a headset rendelkezik más eszközökre vonatkozó párosítási információkkal) körülbelül 5 másodpercig tartsa lenyomva a gombokat a bal és a jobb oldali egységen.

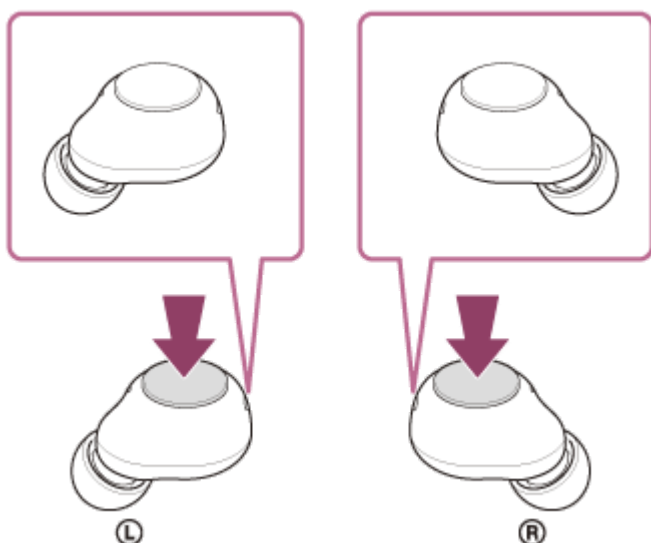

Ellenőrizze, hogy a headset mindkét egységének (kék) jelzőfénye felvillan-e egymás után két alkalommal.

A headset mindkét egységéből, egy időben a következő hangos útmutatás hallható: „Bluetooth pairing” (Bluetooth-párosítás).

### 3 Végezze el a párosítási eljárást a Bluetooth-eszközön a headsetet megkereséséhez.

A Bluetooth-eszköz képernyőjén megjelenik a(z) [WF-C500] az észlelhető eszközök listájában.  
Ha nem látható, ismételje meg az eljárást az **2** . lépéstől.

#### **4** Válassza a Bluetooth-eszköz képernyőjén megjelenő [WF-C500] lehetőséget a párosításhoz.

Ha a hozzáférési kulcs (\*) megadására vonatkozó üzenet jelenik meg, gépelje be a „0000” kódot.

\* A hozzáférési kulcs neve „Hozzáférési kód”, „PIN-kód”, „PIN-szám” vagy „Jelszó” is lehet.

#### **5** Létesítsen Bluetooth-kapcsolatot a Bluetooth-eszközzel.

Néhány eszköz automatikusan csatlakozik a headsethez, ha a párosítás lezajlott.

A headset mindkét egységének (kék) jelzőfényei körülbelül 5 másodpercig gyorsan villognak.

A következő hangos útmutatás hallható a headset a töltőtökből elsőként kivett egységéből: „Bluetooth connected” (Bluetooth csatlakoztatva).

Ha az eszközök nincsenek csatlakoztatva, lásd: „[Csatlakozás párosított Bluetooth-eszközhöz](#)”.

#### **Tipp**

- A fenti művelet csak példa. A további részleteket a Bluetooth-eszköz mellékelt kezelési útmutatója tartalmazza.
- A Bluetooth összes párosítási információjának törlésével kapcsolatban lásd: „[A headset gyári értékekre állítása](#)”.

#### **Megjegyzés**

- Ha a párosítás 5 percen belül nem jön létre, a párosítási üzemmód leáll. Ebben az esetben helyezze a headsetet a töltőtokba, és kezdje újra a műveletet az **1** . lépéstől.
- Miután végrehajtotta a Bluetooth-eszközök párosítását, nincs többé szükség az újbóli párosításra, kivéve az alábbi esetekben:
  - A párosítási információk javítás stb. után törölve lettek.
  - Ha egy 9. eszköz is párosítva van.  
A headset legfeljebb 8 eszközzel párosítható. Ha 8 párosított eszköz után egy újabb eszközt párosít, az új eszköz adatai felülírják a legrégebben párosított eszköz regisztrációs adatait.
  - Ha a headset párosítási információi törölve lettek a Bluetooth-eszkörről.
  - A headset gyári értékekre való visszaállításakor.  
Az összes párosítási információ törlődik. Ebben az esetben törölje a csatlakoztatott eszkörről a headset párosítási információit, majd párosítsa újra az eszközöket.
- A headset több eszközzel is párosítható, de egyszerre csak 1 eszközzel lehet zenét lejátszani.

#### **Kapcsolódó témák**

- [A headset viselése](#)
- [Vezeték nélküli kapcsolat létrehozása Bluetooth-eszközökkel](#)
- [Csatlakozás párosított Bluetooth-eszközhöz](#)
- [Zene hallgatása Bluetooth-kapcsolaton keresztül egy eszközzel](#)
- [A Bluetooth-kapcsolat bontása \(használat után\)](#)
- [A headset gyári értékekre állítása](#)

Vezeték nélküli sztereó headset  
WF-C500

## Csatlakozás párosított Bluetooth-eszközhöz

### 1 Távolítsa el a headsetet a töltőtökből.



A headset automatikusan bekapcsol. Ellenőrizze, hogy a jelzőfények (kék) villognak-e.

Ha a headset automatikusan csatlakozott a legutóbb csatlakoztatott eszközhöz, a következő hangos útmutatás hallható a headset a töltőtökből elsőként kivett egységéből: „Bluetooth connected” (Bluetooth csatlakoztatva). Ellenőrizze a csatlakozás állapotát a Bluetooth-eszközön. Ha nem csatlakozik, folytassa a **2** . lépéssel.

### 2 Létesítsen Bluetooth-kapcsolatot a Bluetooth-eszközzel.

A Bluetooth-eszközön végrehajtható műveletek leírását a Bluetooth-eszközhöz mellékelt használati útmutató tartalmazza.

A következő hangos útmutatás hallható a headset a töltőtökből elsőként kivett egységéből: „Bluetooth connected” (Bluetooth csatlakoztatva).

#### Tipp

- A fenti művelet csak példa. A további részleteket a Bluetooth-eszköz mellékelt kezelési útmutatója tartalmazza.

#### Megjegyzés

- Ha az utoljára csatlakoztatott Bluetooth-eszköz közel van a headsethez, akkor lehetséges, hogy a headset bekapcsolásakor az automatikusan csatlakozik az eszközhöz. Ebben az esetben tiltsa le a Bluetooth funkció működését a legutóbb csatlakoztatott eszközön, vagy kapcsolja ki a készüléket.
- Ha nem tudja csatlakoztatni Bluetooth-eszközét a headsethez, törölje a headset párosítási információit a Bluetooth-eszközzel, majd hajtson végre újból a párosítást. A Bluetooth-eszközön végrehajtható műveletek leírását a Bluetooth-eszközhöz mellékelt használati útmutató tartalmazza.

#### Kapcsolódó témák

- [A headset viselése](#)
- [Csak ez egyik headsetegység viselése](#)
- [Vezeték nélküli kapcsolat létrehozása Bluetooth-eszközökkel](#)
- [Bluetooth-eszköz párosítása és csatlakoztatása](#)
- [Zene hallgatása Bluetooth-kapcsolaton keresztül egy eszközzel](#)
- [A Bluetooth-kapcsolat bontása \(használat után\)](#)





Vezeték nélküli sztereó headset  
WF-C500

## Zene hallgatása Bluetooth-kapcsolaton keresztül egy eszköztől

Amennyiben a Bluetooth-eszköz támogatja az alábbi profilokat, zenét hallgathat és a headseten keresztül vezérelheti az eszközt a Bluetooth-kapcsolat használatával.

- A2DP (Advanced Audio Distribution Profile)  
Lehetővé teszi a kiváló minőségű, vezeték nélküli zenehallgatást.
- AVRCP (Audio Video Remote Control Profile)  
Beállíthatja például a hangerőt.

A működtetés módja az adott Bluetooth-eszköztől függően eltérő lehet. Lásd a Bluetooth-eszközhöz mellékelt használati útmutatót.

### 1 Helyezze be a headset egységeit mindkét fülébe.

A headset egységeket úgy vegye fel, hogy az **L** (bal) jelzésű a bal fülében, az **R** (jobb) jelzésű pedig a jobb fülében legyen. A bal oldali egységen egy kitapintható pont található.

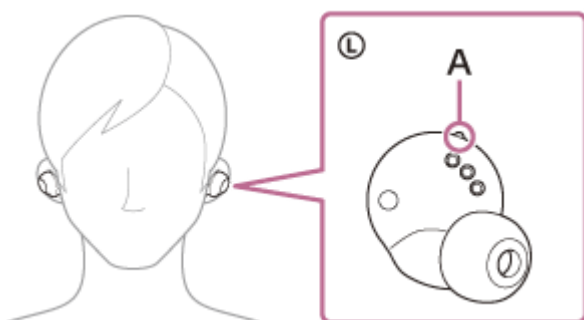

**A:** Kitapintható pont

Csavaró mozdulattal forgassa el a headsetegységet, hogy a fül dugóvég jobban illeszkedjen a hallójáratába.



### 2 Csatlakoztassa a headsetet egy Bluetooth-eszközhöz.

### 3 Működtesse a Bluetooth-eszközt a lejátszás elindításához, és állítsa mérsékeltre a hangerőt.

### 4 A hangerő beállításához nyomja meg a gombot a bal oldali egységen.

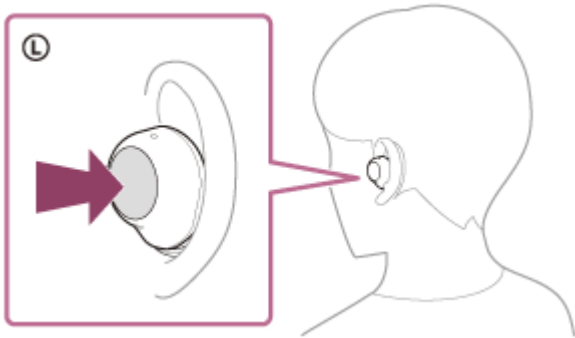

- Hangerő növelése: zenelejátszás közben nyomja meg egyszer a bal oldali egység gombját a hangerő 1 egységgel történő növeléséhez.
- Hangerő csökkentése: zenelejátszás közben tartsa lenyomva a bal oldali egység gombját a hangerő fokozatos csökkentéséhez. Engedje fel a gombot a kívánt hangerőszinten.

Ha a hangerő eléri a maximális vagy minimális értéket, figyelmeztető hangjelzés hallható.

### Tipp

- A headset támogatja az SCMS-T tartalomvédelmet. Zenét és egyéb hangfelvételeket hallgathat az olyan eszközökön, például hordozható tv-n, amelyek támogatják az SCMS-T tartalomvédelmet.
- A Bluetooth-eszköztől függően előfordulhat, hogy be kell állítani a hangerőt, vagy el kell végezni a hangkimenet beállítását az eszközön.
- A hívás és a zenehallgatás alatt a hangerő egymástól függetlenül állítható. A hívás hangerejének módosítása nem változtatja meg a zenelejátszás hangerejét, és fordítva.
- Úgy is hallgathat zenét, hogy csak az egyik egységet távolítja el a töltőtökből, és helyezi a fülébe.  
Ha csak a jobb oldali egységet helyezte a fülébe, akkor a jobb oldali egység gombját használhatja zenelejátszáshoz. Ebben az esetben állítsa be a hangerőt a csatlakoztatott eszközön.  
Ha csak a bal oldali egységet viseli a fülében, akkor a csatlakoztatott eszközt tudja a zene lejátszásához használni. Ebben az esetben a hangerő beállításához a bal oldali egység gombját használhatja.  
Ha csak az egyik egységgel hallgatja a zenét, a másik egység fülbe helyezésekor mindkét egységet használhatja a zenehallgatásra.

### Megjegyzés

- Ha a kommunikáció körülményei nem megfelelőek, a Bluetooth-eszköz helytelenül reagálhat a headseten végrehajtott műveletre.

### Kapcsolódó témák

- [A headset viselése](#)
- [Csak ez egyik headsetegység viselése](#)
- [Vezeték nélküli kapcsolat létrehozása Bluetooth-eszközökkel](#)
- [Az audioeszköz vezérlése \(Bluetooth-kapcsolat\)](#)

Vezeték nélküli sztereó headset  
WF-C500

## Az audioeszköz vezérlése (Bluetooth-kapcsolat)

Ha Bluetooth-eszköze támogatja az eszközhasználati funkciót (kompatibilis protokoll: AVRCP), a következő műveletek állnak rendelkezésre. Az elérhető funkciók a Bluetooth-eszköztől függően változhatnak, ezzel kapcsolatban az eszközhöz mellékelt kezelési útmutató szolgál részletes tájékoztatással.

A jobb oldali egység gombjával az alábbi műveleteket hajthatja végre.

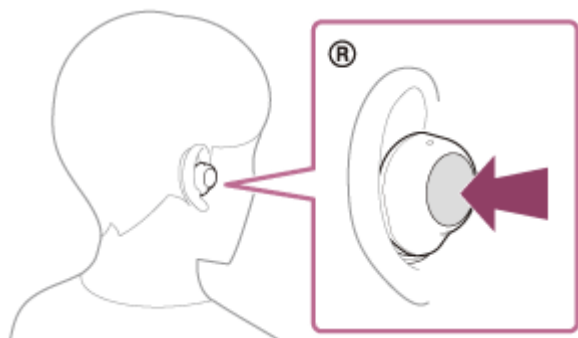

- Lejátszás/szünet: Nyomja meg egyszer röviden a gombot.
- A következő zeneszám elejére való ugráshoz: Nyomja meg kétszer, gyorsan a gombot.
- Az előző zeneszám elejére való ugráshoz (vagy ha az aktuálisan játszott zeneszám elejéhez szeretne ugrani): Nyomja meg gyorsan háromszor a gombot.

A bal oldali egység gombjával az alábbi műveleteket hajthatja végre.

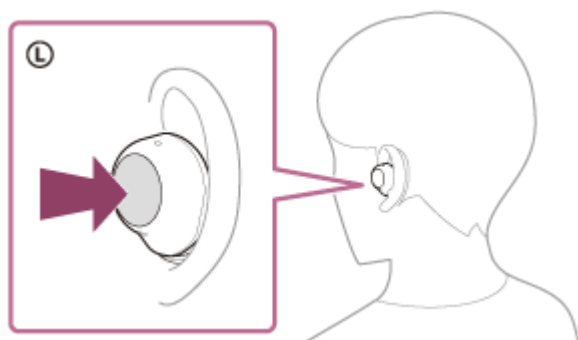

- Hangerő növelése: zenelejátszás közben nyomja meg egyszer a bal oldali egység gombját a hangerő 1 egységgel történő növeléséhez.
- Hangerő csökkentése: zenelejátszás közben tartsa lenyomva a bal oldali egység gombját a hangerő fokozatos csökkentéséhez. Engedje fel a gombot a kívánt hangerőszinten.

Ha a hangerő eléri a maximális vagy minimális értéket, figyelmeztető hangjelzés hallható.

### Megjegyzés

- Ha a kommunikáció körülményei nem megfelelőek, a Bluetooth-eszköz helytelenül reagálhat a headseten végrehajtott műveletre.
- Az elérhető műveletek a csatlakoztatott eszköztől, a zenei szoftvertől és a használt alkalmazástól függően változhatnak. Egyes esetekben előfordulhat az is, hogy a fenti műveletek másképp vagy nem működnek.
- iPhone használata esetén Siri bekapcsolásához nyomja meg és tartsa lenyomva a gombot a jobb oldali egységen.



Vezeték nélküli sztereó headset  
WF-C500

## A Bluetooth-kapcsolat bontása (használat után)

### 1 Bontsa a Bluetooth-kapcsolatot a Bluetooth-eszköz működtetésével.

A következő hangos útmutatás hallható a headset bal vagy jobb oldali egységéből: „Bluetooth disconnected” (Bluetooth leválasztva).

### 2 Helyezze be a headsetet a töltőtokba.

A headset kikapcsol.

#### Tipp

- A zenelejátszás befejeződésekor a Bluetooth-kapcsolat a Bluetooth-eszköztől függően automatikusan is megszakadhat.

#### Kapcsolódó témák

- [A headset kikapcsolása](#)

Vezeték nélküli sztereó headset  
WF-C500

## A hangminőség üzemmód bemutatása

---

Bluetooth-lejátszás során az alábbi 2 hangminőség üzemmód közül lehet választani. A „Sony | Headphones Connect” alkalmazással módosíthatja a beállításokat, vagy ellenőrizheti a hangminőség üzemmódot.

**Hangminőség elsőbbsége:** elsőbbséget élvez a hangminőség.

**Stabil kapcsolat elsőbbsége:** elsőbbséget élvez a stabil kapcsolat (alapértelmezett).

- Ha a hangminőséget szeretné előnyben részesíteni, válassza a „Hangminőség elsőbbsége” üzemmódot.
- Ha a kapcsolat instabil, például csak szakadozó hang hallható, válassza a „Stabil kapcsolat elsőbbsége” üzemmódot.

### Megjegyzés

- A lejátszási idő a hangminőség és a headset használati körülményeinek függvényében lerövidülhet.
- A headset használati területén fennálló körülmények függvényében a hang annak ellenére is szakadozhat, ha a „Stabil kapcsolat elsőbbsége” üzemmódot választotta ki.

---

### Kapcsolódó témák

- [Mire használható a „Sony | Headphones Connect” alkalmazás?](#)

Vezeték nélküli sztereó headset  
WF-C500

## Támogatott kodekek

---

A kodek egy „hangkódolási algoritmus”, amely Bluetooth-kapcsolaton keresztül történő, vezeték nélküli hangátvitel során használatos.

A headset a következő 2 kodeket támogatja az A2DP kapcsolaton keresztül történő zenelejátszás esetében: SBC és AAC.

- SBC

Ez az Subband Codec rövidítése.

Az SBC a Bluetooth-eszközök által alkalmazott szabványos hangkódolási technológia.

Minden Bluetooth-eszköz támogatja az SBC kodeket.

- AAC

Ez az Advanced Audio Coding rövidítése.

Az AAC technológiát főleg az Apple-termékek (például iPhone-ok) esetében alkalmazzák, és jobb hangminőséget biztosít, mint az SBC.

Amikor a zene a fenti kodekek valamelyikével van továbbítva egy csatlakoztatott eszközről, a headset automatikusan arra a kodekre vált, és ugyanazzal a kodekkel játssza le a zenét.

Ha a csatlakoztatott eszköz olyan kodeket támogat, amely jobb hangminőséget biztosít, mint az SBC, előfordulhat, hogy az eszközön a támogatott kodekek listájában előzetesen ki kell választani a kívánt kodeket a zenehallgatáshoz.

A kodek beállításával kapcsolatos részleteket az eszközhöz mellékelt használati útmutatóban olvashat.

---

### Kapcsolódó témák

- [A hangminőség üzemmód bemutatása](#)



Vezeték nélküli sztereó headset  
WF-C500

## A DSEE funkció

---

A DSEE funkció a headseten a CD-hangminőségnek megfelelő szintre egészíti ki a magas hangok tartományát, amely a tömörített hangforrások esetén sokszor elveszik.

Így lehetővé válik a streameléses lejátszás során – többek között például MP3, Bluetooth átviteli kodekkel – tömörített hangforrások természetes hangzásának és széles hangtartományának visszaadása.

A DSEE funkció a „Sony | Headphones Connect” alkalmazásban állítható be, és csak akkor érhető el, amikor Bluetooth-kapcsolattal csatlakozik a headsethez.

---

### Kapcsolódó témák

- [Mire használható a „Sony | Headphones Connect” alkalmazás?](#)

Vezeték nélküli sztereó headset  
WF-C500

## Hívás fogadása

Kihangosított hívást folytathat a Bluetooth, HFP (Hands-free Profile) vagy HSP (Headset Profile) profilt támogató okostelefonokon vagy mobiltelefonokon Bluetooth-kapcsolaton keresztül.

- Ha az okostelefon vagy mobiltelefon a HFP és a HSP profilt is támogatja, állítsa a HFP profilra.
- A működés módja az okostelefonról vagy mobiltelefonról függően változhat. Lásd az okostelefonhoz vagy a mobiltelefonhoz mellékelt kezelési útmutatót.
- A csatlakoztatott eszköztől vagy a használt alkalmazástól függően előfordulhat, hogy a funkciók akkor sem működnek megfelelően, ha a headsettel próbálja őket működtetni.

## Csengőhang

Bejövő hívás esetén a csengőhang a headseten lesz hallható.

A következő csengőhangok valamelyikét hallhatja az okostelefonról vagy mobiltelefonról függően.

- A headseten beállított csengőhang
- Az okostelefonon vagy mobiltelefonon beállított csengőhang
- Az okostelefonon vagy mobiltelefonon, csak Bluetooth-kapcsolathoz beállított csengőhang

**1** Először csatlakoztassa a headsetet egy okostelefonhoz vagy mobiltelefonhoz Bluetooth-kapcsolaton keresztül.

**2** Ha meghallja a csengőhangot, nyomja meg a headset bal vagy jobb oldali egységének gombját, és fogadja a hívást.

A hang a headsetből lesz hallható.

Ha a bejövő hívás zenehallgatás közben érkezik, a lejátszás szünetel, és a csengőhang hallható a headseten. Beszéljen a headseten lévő mikrofonokba.

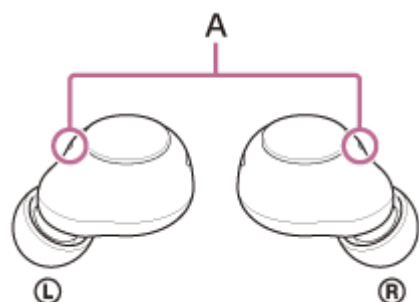
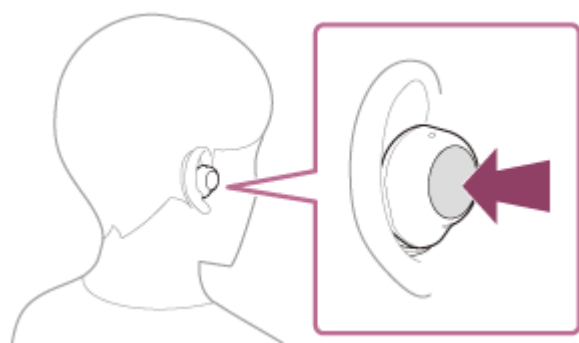

**A:** Mikrofonok (bal, jobb)

## Ha nem hallható csengőhang a headseten keresztül

- Előfordulhat, hogy a headset nem HFP- vagy HSP-kapcsolaton keresztül csatlakozik az okos- vagy mobiltelefonhoz. Ellenőrizze a csatlakozás állapotát az okostelefonon vagy a mobiltelefonon.
- Ha a lejátszás automatikusan nem szünetel, működtesse a headset megfelelő kezelőszervét a lejátszás szüneteltetéséhez.

### 3 A hangerő beállításához működtesse az okostelefont vagy a mobiltelefont.

### 4 Ha befejezte a beszélgetést, nyomja meg a headset bal vagy jobb oldali egységén található gombot a hívás befejezéséhez.

Ha a hívás zenehallgatás közben érkezett, a zenelejátszás a hívás befejezése után automatikusan folytatódik.

#### Tipp

- Ha okostelefon vagy mobiltelefon használatával fogad egy hívást, egyes okostelefonok vagy mobiltelefonok esetében a hívás a telefonra érkezik, nem pedig a headsetre. HFP-kapcsolat esetén a hívást a bal vagy a jobb oldali egység gombjának 2 másodpercig tartó lenyomásával, illetve az okos- vagy mobiltelefon segítségével továbbíthatja a headsetre.
- A hívás és a zenehallgatás alatt a hangerő egymástól függetlenül állítható. Ha módosítja is a hangerőt hívás közben, a zenelejátszás hangereje nem változik.
- Akkor is folytathat kihangosított hívást, ha csak ez egyik headsetegységet használja. A bejövő hívásokat a használt headsetegységen fogadhatja. Ha a másik headsetegységet eltávolítja a töltőtokból, miközben az egyiket beszél, a hívást mindkét egységgel folytathatja.

#### Megjegyzés

- Az okos- vagy mobiltelefontól függően előfordulhat, hogy ha a bejövő hívás zenehallgatás közben érkezik, a hívás befejezése után a lejátszás nem fog automatikusan folytatódni.
- Az okos- vagy mobiltelefonokat a headsettől legalább 50 cm távolságban használja. Zajt eredményezhet, ha az okostelefon vagy a mobiltelefon túl közel van a headsethez.
- Az Ön hangja a headset mikrofonján keresztül lesz hallható a headseten (önhang funkció). Ebben az esetben előfordulhat, hogy a környezeti hang vagy a headset működési hangja hallható a headseten, ez azonban nem utal meghibásodásra.
- A headseten nem szabályozhatja a hangerőt hívás közben. Állítsa be a hangerőt a csatlakoztatott eszközön.
- Ha csak az egyik headsetegységet használja, a másik egységet helyezze a töltőtokba.

#### Kapcsolódó témák

- [Csak ez egyik headsetegység viselése](#)
- [Vezeték nélküli kapcsolat létrehozása Bluetooth-eszközökkel](#)
- [Hívás kezdeményezése](#)
- [Funkciók telefonhívás közben](#)
- [Mire használható a „Sony | Headphones Connect” alkalmazás?](#)

Vezeték nélküli sztereó headset  
WF-C500

## Hívás kezdeményezése

Kihangosított hívást folytathat a Bluetooth, HFP (Hands-free Profile) vagy HSP (Headset Profile) profilt támogató okostelefonokon vagy mobiltelefonokon Bluetooth-kapcsolaton keresztül.

- Ha az okostelefon vagy mobiltelefon a HFP és a HSP profilt is támogatja, állítsa a HFP profilra.
- A működés módja az okostelefonról vagy mobiltelefonról függően változhat. Lásd az okostelefonhoz vagy a mobiltelefonhoz mellékelt kezelési útmutatót.
- A csatlakoztatott eszköztől vagy a használt alkalmazástól függően előfordulhat, hogy a funkciók akkor sem működnek megfelelően, ha a headsettel próbálja őket működtetni.

**1 Csatlakoztassa a headsetet egy okostelefonhoz vagy mobiltelefonhoz Bluetooth-kapcsolaton keresztül.**

**2 Indítson hívást az okostelefonon vagy a mobiltelefonon.**

A hívás kezdeményezésekor a tárcsahang a headsetből hallható.  
Ha zenehallgatás közben kezdeményez hívást, a lejátszás szünetel.  
Beszéljen a headseten lévő mikrofonokba.

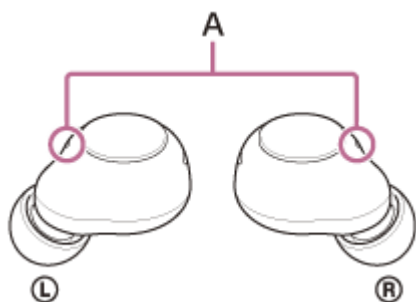

**A:** Mikrofonok (bal, jobb)

### Ha nem hallható tárcsahang a headseten keresztül

Az okostelefonjával vagy mobiltelefonjával váltson a hívóeszközzel a headsetre, vagy tartsa nyomva a bal vagy a jobb oldali headset egység gombját körülbelül 2 másodpercig.

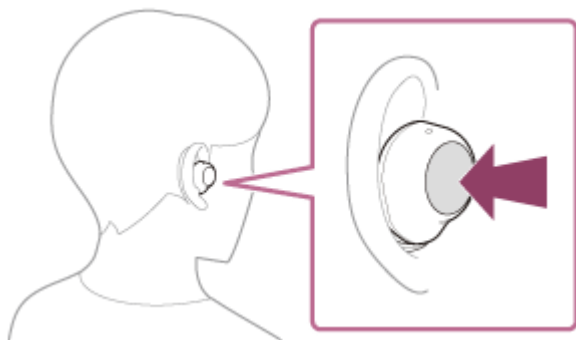

**3 A hangerő beállításához működtesse az okostelefonot vagy a mobiltelefonot.**

**4 Ha befejezte a beszélgetést, nyomja meg a headset bal vagy jobb oldali egységén található gombot a hívás befejezéséhez.**

Ha a hívásra zenehallgatás közben került sor, a zenelejátszás a hívás befejezése után automatikusan folytatódik.

### Tipp

- A hívás és a zenehallgatás alatt a hangerő egymástól függetlenül állítható. Ha módosítja is a hangerőt hívás közben, a zenelejátszás hangereje nem változik.
- Akkor is folytathat kihangosított hívást, ha csak ez egyik headsetegységet használja. Ha a másik headsetegységet eltávolítja a töltőtokból, miközben az egyikben beszél, a hívást mindkét egységgel folytathatja.

### Megjegyzés

- Az okos- vagy mobiltelefonokat a headsettől legalább 50 cm távolságban használja. Zajt eredményezhet, ha az okostelefon vagy a mobiltelefon túl közel van a headsethez.
- Az Ön hangja a headset mikrofonján keresztül lesz hallható a headseten (önhang funkció). Ebben az esetben előfordulhat, hogy a környezeti hang vagy a headset működési hangja hallható a headseten, ez azonban nem utal meghibásodásra.
- A headseten nem szabályozhatja a hangerőt hívás közben. Állítsa be a hangerőt a csatlakoztatott eszközön.
- Ha csak az egyik headsetegységet használja, a másik egységet helyezze a töltőtokba.

### Kapcsolódó témák

- [Csak ez egyik headsetegység viselése](#)
- [Vezeték nélküli kapcsolat létrehozása Bluetooth-eszközökkel](#)
- [Hívás fogadása](#)
- [Funkciók telefonhívás közben](#)
- [Mire használható a „Sony | Headphones Connect” alkalmazás?](#)

Vezeték nélküli sztereó headset  
WF-C500

## Funkciók telefonhívás közben

A hívás során elérhető funkciók az adott okostelefon vagy mobiltelefon által támogatott profiloktól függenek. Emellett az elérhető funkciók az okostelefontól vagy mobiltelefontól függően annak ellenére is eltérhetnek, ha az eszköz ugyanazzal a profillal rendelkezik.

A csatlakoztatott eszköztől vagy a használt alkalmazástól függően előfordulhat, hogy a funkciók akkor sem működnek megfelelően, ha a headsettel próbálja őket működtetni.

Lásd az okostelefonhoz vagy a mobiltelefonhoz mellékelt kezelési útmutatót.

### Támogatott profil: HFP (Hands-free Profile)

#### Készenlét/zenelejátszás alatt

- Az okostelefon/mobiltelefon hanghívási funkciójának elindításához, illetve a Google™ app Android-okostelefonon vagy Siri iPhone készüléken való aktiválásához nyomja le és tartsa lenyomva a jobb oldali egység gombját nagyjából 2 másodpercig.

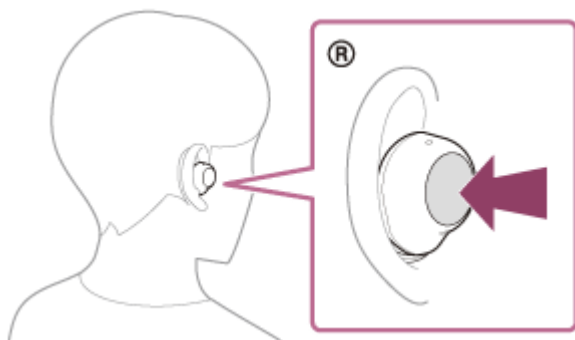

#### Kimenő hívás

Az alábbi műveletek végrehajtásához a bal vagy a jobb oldali egységet is használhatja.

Ha csak az egyik headsetegységet használja, működtesse a használt egységet.

- Nyomja meg egyszer a gombot a kimenő hívás megszakításához.
- Nyomja meg és tartsa lenyomva a gombot körülbelül 2 másodpercig a hívó eszköz átkapcsolásához a headset és az okostelefon/mobiltelefon között.

#### Bejövő hívás

Az alábbi műveletek végrehajtásához a bal vagy a jobb oldali egységet is használhatja.

Ha csak az egyik headsetegységet használja, működtesse a használt egységet.

- Nyomja meg egyszer a gombot a hívás fogadásához.
- Nyomja meg és tartsa lenyomva a gombot kb. 2 másodpercig a hívás elutasításához.

#### Hívás közben

Az alábbi műveletek végrehajtásához a bal vagy a jobb oldali egységet is használhatja.

Ha csak az egyik headsetegységet használja, működtesse a használt egységet.

- Nyomja meg egyszer a gombot a hívás befejezéséhez.
- Nyomja meg és tartsa lenyomva a gombot körülbelül 2 másodpercig a hívó eszköz átkapcsolásához a headset és az okostelefon/mobiltelefon között.

### Támogatott profil: HSP (Headset Profile)

Az alábbi műveletek végrehajtásához a bal vagy a jobb oldali egységet is használhatja.

Ha csak az egyik headsetegységet használja, működtesse a használt egységet.

### **Kimenő hívás**

- Nyomja meg egyszer a gombot a kimenő hívás megszakításához.

### **Bejövő hívás**

- Nyomja meg egyszer a gombot a hívás fogadásához.

### **Hívás közben**

- Nyomja meg egyszer a gombot a hívás befejezéséhez.

### **Megjegyzés**

- Ha csak az egyik headsetegységet használja, a másik egységet helyezze a töltőtokba.

---

### **Kapcsolódó témák**

- [Csak ez egyik headsetegység viselése](#)
- [Hívás fogadása](#)
- [Hívás kezdeményezése](#)

Vezeték nélküli sztereó headset  
WF-C500

## Videóhívás kezdeményezése számítógépen

Amikor videóhíváson vesz részt a számítógépén, vezeték használata nélkül beszélhet a headsetjén.

- 1 Csatlakoztassa a headsetet a számítógéphez Bluetooth-kapcsolaton keresztül.**
- 2 Indítsa el a videóhívásokat bonyolító alkalmazást a számítógépén.**
- 3 Ellenőrizze a videóhívásokat bonyolító alkalmazás beállításait (\*).**
  - Amikor videóhíváson vesz részt a számítógépén, a videóhívási kapcsolatokat (HFP/HSP) válassza a zenelejátszási kapcsolatokat (A2DP) helyett. Ha zenelejátszási kapcsolatokat választ ki, előfordulhat, hogy a videóhívás nem lesz elérhető.
  - A hangszóró beállításainál válassza ki a videóhívási kapcsolatokat [Headset (WF-C500 Hands-Free)] (\*\*). (A [Headphones (WF-C500 Stereo)] (\*\*) zenelejátszási kapcsolatokhoz használható.)
  - A videóhívásokat bonyolító alkalmazástól függően előfordulhat, hogy a videóhívási kapcsolatokat [Headset (WF-C500 Hands-Free)] (\*\*) vagy zenelejátszási kapcsolatokat [Headphones (WF-C500 Stereo)] (\*\*) nem választhatók ki a hangszóró vagy mikrofon beállításainál, és csak a [WF-C500] jelenik meg. Ebben az esetben válassza a következőt: [WF-C500].
  - A gyakori kérdéseket és válaszokat az ügyféltámogatási webhelyen találja.

\* A videóhívásokat bonyolító alkalmazástól függően előfordulhat, hogy ez a funkció nem érhető el.

\*\* A számítógéptől vagy a videóhívásokat bonyolító alkalmazástól függően a nevek eltérőek lehetnek.

### Tipp

- Ha nem tudja ellenőrizni a videóhívásokat bonyolító alkalmazás beállításait, vagy nem tudja kiválasztani a videóhívási kapcsolatokat [Headset (WF-C500 Hands-Free)], a kapcsolódáshoz válassza a [Headset (WF-C500 Hands-Free)] lehetőséget a számítógép beállításáiban. Lásd: „[Párosítás és csatlakoztatás számítógéphez \(Windows® 10\)](#)”, „[Párosítás és csatlakoztatás számítógéphez \(Windows 8.1\)](#)” vagy „[Párosítás és csatlakoztatás számítógéphez \(Mac\)](#)”.

### Kapcsolódó témák

- [Vezeték nélküli kapcsolat létrehozása Bluetooth-eszközökkel](#)
- [Párosítás és csatlakoztatás számítógéphez \(Windows® 10\)](#)
- [Párosítás és csatlakoztatás számítógéphez \(Windows 8.1\)](#)
- [Párosítás és csatlakoztatás számítógéphez \(Mac\)](#)
- [Csatlakozás párosított számítógéphez \(Windows 10\)](#)
- [Csatlakozás párosított számítógéphez \(Windows 8.1\)](#)
- [Csatlakozás párosított számítógéphez \(Mac\)](#)
- [A Bluetooth-kapcsolat bontása \(használat után\)](#)
- [Ügyfél-támogatási webhelyek](#)



Vezeték nélküli sztereó headset  
WF-C500

## A Bluetooth-kapcsolat bontása (használat után)

### 1 Bontsa a Bluetooth-kapcsolatot a Bluetooth-eszköz működtetésével.

A következő hangos útmutatás hallható a headset bal vagy jobb oldali egységéből: „Bluetooth disconnected” (Bluetooth leválasztva).

### 2 Helyezze be a headsetet a töltőtokba.

A headset kikapcsol.

#### Tipp

- A zenelejátszás befejeződésekor a Bluetooth-kapcsolat a Bluetooth-eszköztől függően automatikusan is megszakadhat.

#### Kapcsolódó témák

- [A headset kikapcsolása](#)

Vezeték nélküli sztereó headset  
WF-C500

## A hangos segéd funkció (Google app) használata

Az Android-okostelefonon megtalálható Google app funkció használatával a headset mikrofonjaiba beszélve vezérelheti az Android-okos telefont.

### 1 Adja meg a segéd és a hangbevitel beállításait a Google app rendszerében.

Az Android-okostelefonon válassza a [Settings] - [Apps & notifications] - [Advanced] - [Default apps] - [Assist & voice input] lehetőséget, és adja meg az [Assist app] beállítást a Google app alkalmazáshoz.

A fenti művelet csak példa. A részleteket az Android-okos telefon használati útmutatója tartalmazza.

Megjegyzés: a Google app legújabb verziójára lehet szükség.

A Google app alkalmazással kapcsolatos tudnivalóért tekintse meg a használati útmutatót, vagy látogasson el az Android-okos telefon támogatási webhelyére vagy a Google Play áruházba.

Az Android-okos telefon műszaki adataitól függően előfordulhat, hogy a Google app nem aktiválható a headsetről.

### 2 Tegye a füleibe a headset egységeit, és csatlakoztassa a headsetet az Android rendszerű okos telefonhoz Bluetooth-kapcsolaton keresztül.

### 3 Amikor az Android rendszerű okos telefon készenlétben van vagy zenét játszik le, nyomja le és körülbelül 2 másodpercig tartsa lenyomva a jobb oldali egység gombját.

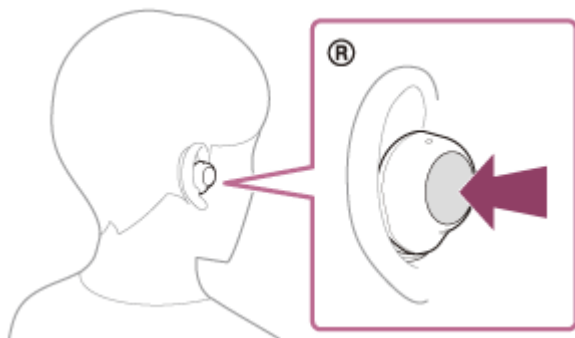

A Google app aktiválódik.

### 4 Kérjen valamit a Google apptól a headset mikrofonjain keresztül.

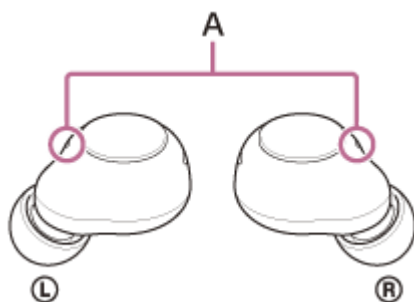

**A:** Mikrofonok (bal, jobb)

További részleteket arról, hogy mely alkalmazásokkal használható a Google app, az Android-okos telefon használati útmutatójában talál.

Ha a Google app aktiválása után egy adott ideig nem hangzik el hangutasítás, a funkció kikapcsol.

## Megjegyzés

- A Google app akkor sem aktiválható az „Ok Google” kimondásával, ha az Android-okostelefon „Ok Google” beállítása be van kapcsolva.
- A hangos segéd funkció használatakor az Ön hangja a headset mikrofonjain keresztül hallható a headseten (önhang funkció). Ebben az esetben előfordulhat, hogy a környezeti hang vagy a headset működési hangja hallható a headseten, ez azonban nem utal meghibásodásra.
- Az okostelefon műszaki adataitól vagy az alkalmazás verziójától függően előfordulhat, hogy a Google app nem aktiválható.
- A Google app nem működik, ha olyan eszközhöz van csatlakoztatva, amely nem kompatibilis a hangos segéd funkcióval.

Vezeték nélküli sztereó headset  
WF-C500

## A hangos segéd funkció (Siri) használata

Az iPhone készüléken megtalálható Siri funkció használatával a headset mikrofonjaiba beszélve vezérelheti az iPhone készüléket.

### 1 Kapcsolja be a Siri funkciót.

Az iPhone készüléken válassza a [Settings] - [Siri & Search] lehetőséget a [Press Home for Siri] és az [Allow Siri When Locked] bekapcsolásához.

A fenti művelet csak példa. A részleteket az iPhone használati útmutatója tartalmazza.

Megjegyzés: a Siri funkcióval kapcsolatos tudnivalókért tekintse meg a használati útmutatót, vagy látogasson el az iPhone támogatási webhelyére.

### 2 Tegye a fülébe a headset egységeit, és csatlakoztassa a headsetet az iPhone-hoz Bluetooth-kapcsolaton keresztül.

### 3 Amikor az iPhone készenlétben van vagy zenét játszik le, Siri aktiválásához nyomja meg és tartsa nyomva a jobb oldali egység gombját.

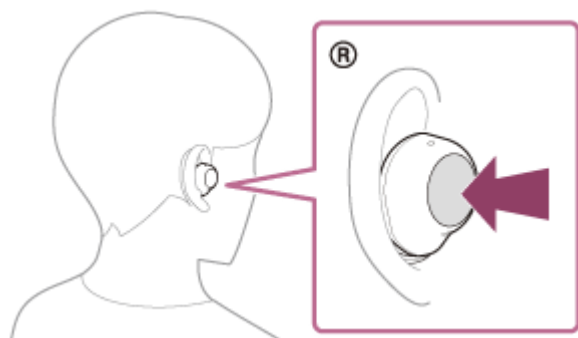

A Siri aktiválása sikeresen megtörtént.

### 4 Kérjen valamit Siritől a headset mikrofonjain keresztül.

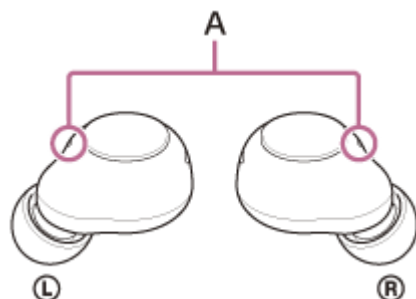

**A:** Mikrofonok (bal, jobb)

További részleteket arról, hogy mely alkalmazásokkal használható a Siri, az iPhone használati útmutatójában talál.

- A Siri akkor sem aktiválható a „Hey Siri” kimondásával, ha az iPhone „Hey Siri” beállítása be van kapcsolva.
- A hangos segéd funkció használatakor az Ön hangja a headset mikrofonjain keresztül hallható a headseten (önhang funkció). Ebben az esetben előfordulhat, hogy a környezeti hang vagy a headset működési hangja hallható a headseten, ez azonban nem utal meghibásodásra.
- Az okostelefon műszaki adataitól vagy az alkalmazás verziójától függően előfordulhat, hogy a Siri nem aktiválható.

Vezeték nélküli sztereó headset  
WF-C500

## Mire használható a „Sony | Headphones Connect” alkalmazás?

A telepített „Sony | Headphones Connect” alkalmazással rendelkező okostelefon és a headset Bluetooth-kapcsolattal történő csatlakoztatása esetén a következő lehetőségek állnak rendelkezésére.

- A headset szoftverének frissítése
- A hangos útmutatás nyelvbeállítása
- A hangos útmutatás be- és kikapcsolása
- A Bluetooth kapcsolati mód (hangminőség üzemmód) beállítása
- A headset kikapcsolása
- A headset szoftververziójának ellenőrzése
- A Bluetooth-kapcsolat kodekjének kijelzése
- A DSEE funkció (a magas tartományba eső hangok visszaállítása) beállítási állapotának megjelenítése
- A headset hátralévő akkumulátor-üzemidejének megjelenítése
- A hangszínszabályozó/CLEAR BASS beállításának kiválasztása
- A hangszínszabályozó beállításának személyre szabása
- A DSEE funkció beállítása (a magas tartományba eső hangok visszaállítása)
- Zene lejátszása/leállítása, ugrás az előző zeneszám elejére (vagy lejátszás közben a jelenlegi zeneszám elejére)/ugrás a következő zeneszám elejére
- A hangerő szabályozása zenelejátszás/telefonhívás közben
- Egyszerű párosítás

A „Sony | Headphones Connect” alkalmazással kapcsolatban az alábbi URL-címen találhat részletes információkat.  
[https://rd1.sony.net/help/mdr/hpc/h\\_zz/](https://rd1.sony.net/help/mdr/hpc/h_zz/)

### Tipp

- A Sony | Headphones Connect alkalmazás működtetése audioeszközönként eltérhet. Az alkalmazás műszaki adatai és a képernyő kialakítása előzetes értesítés nélkül változhatnak.

### Kapcsolódó témák

- [A „Sony | Headphones Connect” alkalmazás telepítése](#)
- [A hangos útmutatás bemutatása](#)
- [A hangminőség üzemmód bemutatása](#)
- [A headset viselése](#)
- [Támogatott kodekek](#)
- [Az akkumulátor töltöttségének ellenőrzése](#)
- [A DSEE funkció](#)

Vezeték nélküli sztereó headset  
WF-C500

## A „Sony | Headphones Connect” alkalmazás telepítése

---

- 1 Töltse le a „Sony | Headphones Connect” alkalmazást a Google Play áruházból vagy az App Store-ból, majd telepítse azt az okostelefonra.

A „Sony | Headphones Connect” alkalmazással kapcsolatban az alábbi URL-címen találhat részletes információt.  
[https://rd1.sony.net/help/mdr/hpc/h\\_zz/](https://rd1.sony.net/help/mdr/hpc/h_zz/)



Sony Headphones Connect 

- 2 Az alkalmazás telepítése után indítsa el a „Sony | Headphones Connect” alkalmazást.
- 

### Kapcsolódó témák

- [Mire használható a „Sony | Headphones Connect” alkalmazás?](#)

Vezeték nélküli sztereó headset  
WF-C500

## Támogatási információk elérése a „Sony | Headphones Connect” alkalmazásból

---

A legújabb támogatási információkat megtalálhatja a „Sony | Headphones Connect” alkalmazásban.

- 1** Válassza a(z) [Help] elemet a „Sony | Headphones Connect” alkalmazás képernyőjén.
- 2** Megjelenik a [Headphones Connect Help] képernyő és a támogatási információk.
- 3** Válassza ki a kívánt elemet.



Vezeték nélküli sztereó headset  
WF-C500

## A szoftver naprakészen tartása (a headset kényelmes használatához)

Ha a headset a legfrissebb szoftverrel működik, egy értesítés jelenik meg a „Sony | Headphones Connect” alkalmazás képernyőjén. Frissítse a headset szoftverét a képernyőn megjelenő utasítások szerint.

Telepítse a headset legújabb szoftververzióját, hogy használhassa az új funkciókat, vagy hogy elháríthassa a headsettel kapcsolatos esetleges problémákat.

Mindig a legújabb szoftverrel használja a headsetet.

A headset legújabb szoftververziójával és annak frissítésével kapcsolatos információkért keresse fel a támogatási webhelyet.

### Megjegyzés

- Ha a frissítéshez használt mobilkészülethez egyéb Bluetooth-eszközök is csatlakoztatva vannak, a frissítés befejezéséig kapcsolja ki a Bluetooth-eszközöket.  
Előfordulhat, hogy a szoftverfrissítés nem lehetséges, ha a mobilkészület más Bluetooth Low Energy-kompatibilis eszközökhöz (például viselhető eszközökhöz, okosórához stb.) van csatlakoztatva.
- Vegye figyelembe az alábbiakat, ha a frissítés nem végezhető el.
  - Zárjon be minden alkalmazást a mobilkészületen, a „Sony | Headphones Connect” alkalmazás kivételével.
  - Töltse fel teljesen a headsetet és a mobilkészületet.
  - A frissítés megkezdése előtt helyezze a lehető legközelebb egymáshoz a headsetet és a frissítéshez használt mobilkészületet.
  - Ne indítsa el a frissítést, ha a közelben vezeték nélküli LAN-eszközök vagy más Bluetooth-eszközök találhatók.
  - A szoftver frissítése előtt kapcsolja ki az energiatakarékos módot (\*) az okostelefonján.  
Az okostelefon operációs rendszerétől függően előfordulhat, hogy a frissítés nem végezhető el energiatakarékos módban.

\* Az Ön által használt okostelefonról függően a nevek eltérőek lehetnek.

### Kapcsolódó témák

- [Mire használható a „Sony | Headphones Connect” alkalmazás?](#)

Vezeték nélküli sztereó headset  
WF-C500

## Óvintézkedések

### A Bluetooth-kommunikáció

- A Bluetooth vezeték nélküli technológia körülbelül 10 méter sugarú körben működik. A maximális kommunikációs távolság az akadályoktól (emberi test, fémtárgyak, falak stb.) és az elektromágneses környezettől függően változhat.
- A Bluetooth-eszközök által kibocsátott mikrohullámok hatással lehetnek az elektronikus orvosi eszközök működésére. Kapcsolja ki a headsetet és minden egyéb Bluetooth-eszközt a következő helyeken, mert balesetet okozhatnak:
  - kórházak területén, vonatokon a megkülönböztetett ülőhelyek közelében, olyan helyeken, ahol gyúlékony gáz található, illetve automata ajtók és tűzriasztók közelében.
- A termék vezeték nélküli üzemmódban rádióhullámokat bocsát ki. Ha repülőgépen szeretné használni vezeték nélküli üzemmódban, azt mindenképpen a repülőszemélyzet engedélyével tegye.
- A headseten a hanglejátszás a Bluetooth vezeték nélküli technológia jellemzői miatt a lejátszóeszközhöz képest késlelt. Ennek eredményeként előfordulhat, hogy filmnézés vagy játék közben a hang nincs szinkronban a képpel.
- A headset a Bluetooth szabványnak megfelelő biztonsági funkciókat támogat, amelyek biztonságossá teszik a Bluetooth vezeték nélküli technológiát használó kommunikációt. A beállítások és egyéb tényezők függvényében azonban ez a biztonsági szint nem feltétlenül elegendő. Legyen körültekintő, amikor Bluetooth vezeték nélküli technológiával kommunikál.
- A Sony a Bluetooth-kommunikáció használata során esetlegesen felmerülő adatszivárgásból eredő károkért vagy veszteségekért semmilyen felelősséget nem vállal.
- Nem garantálható a Bluetooth-kapcsolat az összes Bluetooth-eszközzel.
  - A headsethez csatlakozó Bluetooth-eszközöknek meg kell felelniük a Bluetooth SIG, Inc. által meghatározott Bluetooth szabványnak, és megfelelőségi tanúsítvánnyal kell rendelkezniük.
  - Még akkor is, ha a csatlakoztatni kívánt eszköz megfelel a Bluetooth szabványnak, előfordulhat, hogy a Bluetooth-eszköz jellemzői vagy beállításai miatt a csatlakoztatás nem sikerül, esetleg más vezérlési, kijelzési vagy működési módot eredményez.
  - Ha a headsetet telefonkihangosítóként használja, a csatlakoztatott eszköztől vagy a kommunikációs környezettől függően a hang zajos lehet.
- A csatlakoztatni kívánt eszköztől függően a kommunikáció elindulása eltarthat egy ideig.
- A headset nem támogat többpontos kapcsolatot.

Ha a headset támogatja a többpontos funkciót, a headset egyszerre csatlakoztatható egy zenelejátszó eszközhöz (A2DP profil, Walkman® stb.) és egy kommunikációs eszközhöz (HFP vagy HSP profil, okostelefon stb.), és zenét hallgathat, miközben egy bejövő hívásra vár, vagy hívást kezdeményez.

### Megjegyzés a hőmérséklet-emelkedéssel kapcsolatban

- Az egység vagy a töltőtök töltésekor, illetve a headset hosszú ideig tartó használatakor a headset hőmérséklete megemelkedhet, de ez nem jelent hibás működést.

### Megjegyzés a sztatikus elektromosságról

- Ha száraz levegőben használja a headsetet, kényelmetlen érzést tapasztalhat a testében felgyülemlött statikus elektromosság miatt. Ez nem jelenti a headset hibás működését. Ez a hatás csökkenthető, ha természetes anyagokból készült ruhákat visel, amelyek nehezebben gerjesztenek statikus elektromosságot.

### Megjegyzések a headset viselésével kapcsolatban

- A használatot követően lassan távolítsa el a füléből a headsetet.
- A headset szorosan zár a fülek körül, ezért ha túlzott erővel nyomja a fülére vagy hirtelen veszi le, megsérülhet a dobhártya. Előfordulhat, hogy a headset viselésekor a hangszóró membránja kattogó hangot ad ki. Ez nem jelent

hibás működést.

- A headset hosszú ideig tartó használata olyan tünetekkel járhat, mint a fülben jelentkező viszketés vagy irritáció. Ha a fenti tünetek bármelyikét tapasztalja a headset használata közben, azonnal szüntesse be a használatát, és forduljon orvoshoz vagy a legközelebbi Sony-forgalmazóhoz.
- Hosszú ideig tartó használat esetén javasoljuk, hogy rendszeres időközönként vegye ki a headsetet a füléből.

## Egyéb megjegyzések

- A headsetet óvja az erős ütéstől, mivel precíziós eszköztől van szó.
- A jelerősségi feltételek és a környezet függvényében előfordulhat, hogy a Bluetooth funkció mobiltelefonnal nem működik.
- Ha rosszul érzi magát a headset használata közben, azonnal szüntesse be a használatát.
- A fül dugóvégek a hosszú idejű használat és tárolás során megsérülhetnek, vagy a minőségük romolhat.
- Ha a fül dugóvégek beszennyeződnek, válassza le azokat a headsetről, és óvatosan mossa le kézzel és semleges tisztítószerrel. A tisztítást követően alaposan törölje le a nedvességet.
- Ha víz vagy idegen anyag jut a headsetbe, az tüzet vagy áramütést okozhat. Ha víz vagy idegen anyag jutott a headsetbe, azonnal hagyja abba a használatát, és vegye fel a kapcsolatot a legközelebbi Sony-forgalmazóval. Az alábbi esetekben legyen különösen óvatos.
  - Ha a headsetet mosogató vagy folyadékot tartalmazó edény közelében használja  
Ne ejtse bele a headsetet mosogatóba vagy vízzel teli edénybe.
  - Ha a headsetet esőben, hóban vagy párás környezetben használja

## A headset tisztítása

- Ha a headset külseje bepiszkolódik, törölje le puha, száraz ruhával. Ha a headset különösen szennyezett, áztasson be egy ruhát híg, semleges tisztítószerbe, és alaposan csavarja ki, mielőtt megtisztítaná vele a headsetet. Ne használjon oldószert, például hígítót, benzint vagy alkoholt, mert ezek károsíthatják az egység felszínét.

## Ne használja a headsetet orvosi berendezések közelében

- A rádióhullámok befolyásolhatják a szívritmus-szabályozókat és más orvosi berendezéseket. Ne használja a headsetet zsúfolt helyeken (például zsúfolt vonatokon) vagy egészségügyi intézményben.
- A headset (a kiegészítőket is beleértve) mágnes(ek)e)t tartalmaz, amely(ek) zavarhatja/zavarhatják a szívritmus-szabályozók, a vízfejűséghez használt programozható shuntszelepek és egyéb orvostechnikai eszközök működését. Ne helyezze a headsetet olyan személyek közelébe, akik ilyen orvostechnikai eszközöket használnak. Ha ilyen orvostechnikai eszközt használ, kérje ki az orvosa tanácsát a headset használata előtt.

## Tartsa távol a headsetegységeket és a töltőtokot a mágneskártyáktól

- A headsetegységek és a töltőtok mágneseket használnak. Ha egy mágneskártya a headset közelébe kerül, az hatással lehet a kártya mágnescsíkjára, így a kártya használhatatlanná válhat.

Vezeték nélküli sztereó headset  
WF-C500

## A nedvesség okozta leégés vagy hibás működés elkerüléséhez

### Mindenképpen tisztítsa meg a használatot követően

Ha a töltőtok USB Type-C portjába vagy a headset töltőportjába víz, verejték vagy valamilyen idegen részecske, például por kerül, az a töltéskor tűz, áramütés, hő, füst vagy felhevült alkatrészek okozta súlyos sérülésekhez vezethet. Hibás működést is okozhat.

Kerülje az alábbi helyzeteket, és ügyeljen arra, hogy ne érje nedvesség vagy szennyeződés a headsetet vagy a töltőtokot.

Ha a headset vagy a töltőtok nedves vagy piszkos lesz, tekintse meg az „[Ha a headset vagy a töltőtok vizes lesz](#)” szakaszt, és a használat előtt tisztítsa meg őket az ott ismertetett módon.

- Hogy anélkül érinti meg a headsetet vagy a töltőtokot, hogy a konyhában végzett házimunka vagy a fürdőszobában történő kézmosás után megtörölné a kezét.



- Hogy a headsetet vagy a töltőtokot nedves ruhadarab mellényzsebébe helyezi.



- Hogy a headsetet vagy a töltőtokot egy hideg műanyagpalackot tartalmazó táskába helyezi.



- Hogy evés vagy ivás közben kiönti az italát.



5-030-794-91(2) Copyright 2021 Sony Corporation

Vezeték nélküli sztereó headset  
WF-C500

## Ha a headset vagy a töltőtök vizes lesz

### Információk a headset vízállóságának mértékével kapcsolatban

- A töltőtök nem vízálló.
- A headset vízállósági specifikációi az IPX4 IEC 60529 „Víz elleni védetség fokozatok (IP-kód)” specifikációnak felelnek meg, amely a víz elleni védetség fokozatként van meghatározva. A headset nem használható vízben. A headset nem megfelelő használata esetében víz kerülhet a headset belsejébe, és tüzet, áramütést vagy meghibásodást okozhat. Vegye figyelembe az alábbi óvintézkedéseket, és használja megfelelően a headsetet. IPX4: Védelem a bármilyen irányból fröccsenő vízzel szemben.
- A headset hangvezetői (hangkimeneti csövei), légrései és mikrofonnyílása nem teljesen vízállóak. Ha vízcseppek kerülnek a headset hangvezetőibe, szellőzőnyílásaiba és a mikrofonnyílásba, átmenetileg az alábbi problémákat tapasztalhatja, amelyek azonban nem számítanak hibás működésnek.
  - A hang nehezen hallható.
  - Furcsa hangok hallhatók.
  - A telefonhívások során a beszédhang nehezen hallható.

### Folyadékok, amelyekre a headset cseppállósági specifikációi érvényesek

Alkalmazható:	Édesvíz, csapvíz, verejték
Nem alkalmazható:	A fentiekől eltérő folyadékok (például szappanos víz, mosószeres víz, fürdőszeres víz, sampon, meleg forrásvíz, meleg víz, uszodavíz, tengervíz stb.)

A headset vízállóságának mértéke a fentiekben leírt feltételek között, a Sony által végzett méréseken alapul. Vegye figyelembe, hogy a vevő általi helytelen használat során történő vízbe merülés miatti hibás működésre nem vonatkozik a jótállás.

### A headset és a töltőtök sérüléstől való megvédése érdekében

A headset megfelelő használatának biztosítása érdekében vegye figyelembe az alábbi óvintézkedéseket.

- Ne fröcsköljön vizet közvetlenül a headset hangkimeneti alkatrészébe vagy mikrofonjába.
- A vizes headsetet ne hagyja hideg környezetben, mert a rajta lévő víz megfagyhat. A meghibásodások elkerülése érdekében használat után alaposan törölje le a nedvességet.
- Ne helyezze vízbe a headsetet, illetve ne használja párás helyen, például fürdőszobában.
- Ne ejtse el a headsetet, illetve ne tegye ki rázkódásnak. Ellenkező esetben a headset deformálódhat vagy megsérülhet, amely a vízállósági teljesítmény csökkenését eredményezheti.
- Ha a headset vizes lesz:
  1. Ha víz kerülne a headsetre, száraz, puha ruhával törölje le.
  2. Vegye ki a füldugóvégeket, fordítsa a hangkivezetőkkel és a szellőzőnyílásokkal lefelé, és rázza meg néhányszor a víz eltávolításához.



3. Fordítsa lefelé a mikrofonnyílást, és nagyjából ötször finoman ütögesse meg például egy száraz ruhán, hogy eltávolítsa az esetlegesen belül felgyülemlt vízcseppeket.



4. Hagyja a headsetet szobahőmérsékleten megszáradni.

- Ha a headsetegységeket és a töltőtokot úgy tölti, hogy verejtéktől vagy valamilyen más folyadéktól nedvesek, akkor a töltőcsatlakozóik berozsdásodhatnak. Töltés előtt itassa fel róluk a nedvességet egy puha, száraz ruhával, majd hagyja őket szobahőmérsékleten megszáradni.

A karbantartás elmulasztásából fakadó meghibásodások javítására az ingyenes jótállás nem terjed ki.



- Ha a headset töltőcsatlakozói vagy a töltőtok bepiszkolódik, törölje le őket egy puha, száraz ruhával.
- Ne mossa ki a nadrágjával vagy ingével együtt a headsetet is.



- Ha a headset megreped vagy deformálódik, tartózkodjon a headset víz közelében való használatától, vagy vegye fel a kapcsolatot a legközelebbi Sony-forgalmazóval.

5-030-794-91(2) Copyright 2021 Sony Corporation



Vezeték nélküli sztereó headset  
WF-C500

## Licencnyilatkozat

---

### Licencsel kapcsolatos megjegyzések

Ez a termék olyan szoftvert tartalmaz, melyet a Sony a szoftver szerzői jogainak tulajdonosával kötött licencszerződés keretében használ. A szoftver szerzői jogai tulajdonosa kérésének értelmében kötelesek vagyunk közölni a szerződés tartalmát az ügyfelek felé.

Kérjük, tekintse át a licenc tartalmát.

A licenc szövegét a következő URL-címen érheti el.

<https://rd1.sony.net/help/mdr/sl/21/>

### Jogi nyilatkozat a harmadik felek által biztosított szolgáltatásokkal kapcsolatban

A harmadik felek által biztosított szolgáltatásokat előzetes értesítés nélkül megváltoztathatják, felfüggeszthetik vagy megszüntethetik. A Sony ilyen esetekben nem vállal felelősséget.

Vezeték nélküli sztereó headset  
WF-C500

## Kereskedelmi védjegyek

---

- A Windows a Microsoft Corporation kereskedelmi védjegye vagy bejegyzett kereskedelmi védjegye az Egyesült Államokban és/vagy más országokban.
- Az iPhone, az iPod touch, a macOS, a Mac és a Siri az Apple Inc. az Egyesült Államokban és más országokban bejegyzett kereskedelmi védjegye.
- Az App Store az Apple Inc. az Egyesült Államokban és más országokban bejegyzett szolgáltatási védjegye.
- Az IOS a Cisco bejegyzett kereskedelmi védjegye az Egyesült Államokban és más országokban, és a használata engedéllyel történik.
- A Google, az Android és a Google Play a Google LLC kereskedelmi védjegye.
- A Bluetooth® jelzés és emblémák a Bluetooth SIG, Inc. tulajdonában lévő bejegyzett védjegyek, a Sony Group Corporation és leányvállalatai ezeket minden esetben licencmegállapodás keretében használják.
- Az USB Type-C® és az USB-C® az USB Implementers Forum bejegyzett kereskedelmi védjegye.
- A „DSEE” a Sony Corporation kereskedelmi védjegye.

A Súgóútmutatóban előforduló egyéb rendszer- és terméknevek azok gyártóinak védjegyei vagy bejegyzett védjegyei.

Vezeték nélküli sztereó headset

WF-C500

## Ügyfél-támogatási webhelyek

---

Egyesült államokbeli, kanadai és latin-amerikai ügyfeleknek:

<https://www.sony.com/am/support>

Európai ügyfelek részére:

<https://www.sony.eu/support>

Kínai ügyfelek részére:

<https://service.sony.com.cn>

Egyéb országok/régiók ügyfelei részére:

<https://www.sony-asia.com/support>

Vezeték nélküli sztereó headset  
WF-C500

## Hogyan háríthatók el a problémák?

---

Ha a headset nem a várakozásoknak megfelelően működik, akkor az alábbi lépések végrehajtásával próbálja meg kiküszöbölni a hibát.

- Keresse meg a probléma tüneteit a Súgóútmutatóban, és próbálja ki az ott felsorolt megoldásokat.
- Helyezze be a headsetet a töltőtokba.  
Bizonyos problémákat megoldhat, ha a headsetet behelyezi a töltőtokba.
- Töltse fel a headsetet.  
Bizonyos problémákat megoldhat a headset akkumulátorának feltöltésével.
- Indítsa újra a headsethez csatlakoztatott eszközt.  
Bizonyos problémákat megoldhat a csatlakoztatott eszköz, például a számítógép vagy okostelefon újraindításával.
- Állítsa alaphelyzetbe a headsetet.
- Inicializálja a headsetet.  
Ez a művelet visszaállítja a hangerő- és egyéb beállításokat a gyári értékekre, és törli a párosítási információkat.
- Keressen információt a problémával kapcsolatban az ügyféltámogatási webhelyen.

Ha a fenti műveletek nem működnek, lépjen kapcsolatba a legközelebbi Sony-forgalmazóval.

---

### Kapcsolódó témák

- [Töltés](#)
- [Ügyfél-támogatási webhelyek](#)
- [A headset alaphelyzetbe állítása](#)
- [A headset gyári értékekre állítása](#)

Vezeték nélküli sztereó headset  
WF-C500

## Nem lehet bekapcsolni a headsetet.

---

- Gondoskodjon róla, hogy az akkumulátor teljesen fel legyen töltve.
  - Nem tudja bekapcsolni a headsetet, ha a headset a töltőtokban töltődik. Az egység bekapcsolásához távolítsa el a headsetet a töltőtökből.
  - Töltse fel a töltőtöket.
  - Helyezze be a headsetet a töltőtökbe.  
Bizonyos problémákat megoldhat, ha a headsetet behelyezi a töltőtökbe.
  - Állítsa alaphelyzetbe a headsetet.
  - Inicializálja a headsetet, majd párosítsa ismét a headsetet és az eszközt.
- 

### Kapcsolódó témák

- [Töltés](#)
- [Az akkumulátor töltöttségének ellenőrzése](#)
- [A headset alaphelyzetbe állítása](#)
- [A headset gyári értékekre állítása](#)

Vezeték nélküli sztereó headset  
WF-C500

## A töltés nem végezhető el.

### Általános

- Győződjön meg arról, hogy a headset biztonságosan a töltőtokba van helyezve.
- Győződjön meg arról, hogy a headset bal és jobb oldali egységét megfelelően helyezte a töltőtokba.
- Mindenképpen a mellékelt USB Type-C kábelt használja, és ellenőrizze, hogy a kábel megfelelően csatlakozik-e a töltőtokhoz.
- Ha a füldugóvégek nincsenek megfelelően a headsethez csatlakoztatva, előfordulhat, hogy a headset nem tölthető a mellékelt töltőtokkal. Ellenőrizze, hogy a füldugóvégek megfelelően csatlakoztatva vannak-e, amikor a headsetet a töltőtokban tárolja.
- Ha más gyártó füldugóvégeit használja, előfordulhat, hogy a headset nem tölthető a mellékelt töltőtokkal. Mindenképpen a mellékelt füldugóvégeket használja a töltéskor.
- Ha a headset vagy a töltőtok töltőcsatlakozói beszennyeződnek, előfordulhat, hogy a headset nem tölthető. Száraz, puha ruhával tisztítsa meg a töltőcsatlakozókat.
- A töltést ajánlott egy 15 °C és 35 °C közötti hőmérsékletű helyen elvégezni. Ezen a tartományon kívül előfordulhat, hogy a töltés nem lesz hatékony.
- Állítsa alaphelyzetbe a headsetet.
- Inicializálja a headsetet, majd párosítsa ismét a headsetet és az eszközt.

### USB-s hálózati tápegységgel történő töltés esetén

- Győződjön meg róla, hogy az USB-s hálózati adapter megfelelően csatlakozik a fali aljzathoz.
- Kereskedelmi forgalomban kapható USB-s hálózati tápegység használata esetén legalább 0,5 A (500 mA) áramerősségű tápellátást biztosító tápegységet használjon.
- Ha a töltéshez a mellékelt USB Type-C kábellel csatlakoztatta a töltőtokot az USB-s hálózati tápegységhez, és a töltőtok jelzőfénye (narancssárga) villog a töltés közben, ellenőrizze a környezeti hőmérsékletet, válassza le a kábelt, majd csatlakoztassa ismét.

### Számítógéppel történő töltés esetén

- Ellenőrizze, hogy az USB Type-C kábel megfelelően csatlakozik-e a számítógéphez.
- Győződjön meg arról, hogy a számítógép be van kapcsolva. Ébressze fel a számítógépet, ha készenléti (alvó) vagy hibernált üzemmódban van.
- Ellenőrizze, hogy a töltőtok és a számítógép közvetlenül kapcsolódik-e egymáshoz, nem pedig USB-elosztón keresztül.
- Előfordulhat, hogy a csatlakoztatott számítógép USB-portjával van probléma. Használjon másik USB-portot a számítógépen, ha több is van rajta.
- Frissítse a számítógép operációs rendszerét.

### Kapcsolódó témák

- [Töltés](#)
- [A füldugóvégek cseréje](#)
- [A headset alaphelyzetbe állítása](#)
- [A headset gyári értékekre állítása](#)

Vezeték nélküli sztereó headset  
WF-C500

## A rendelkezésre álló üzemidő rövid, az akkumulátor hamar lemerül.

- Ha beállítja az alábbi funkciókat, az akkumulátor rendelkezésre álló üzemideje rövidebb lesz.
  - Hangszínszabályozó
  - DSEE
  - Hangminőség üzemmód Bluetooth-lejátszás során: Hangminőség elsőbbsége

Ha a hangszínszabályozót és a DSEE funkciót egyszerre állítja be, az akkumulátor üzemideje még rövidebb lesz.

- A headset funkcióinak beállításaitól és a használat körülményeitől függően a bal és a jobb oldali egységek akkumulátorának energiafogyasztása eltérő lehet, de ez nem jelent hibás működést.
- A headset használatának befejeztével helyezze a headsetet a töltőtokba. Ha nem helyezi vissza a headsetet a töltőtokba, a headset a Bluetooth-kapcsolat megszakadása után még 15 percig bekapcsolva marad.
- Telefonbeszélgetés közben az akkumulátor rendelkezésre álló üzemideje rövidebb, mint zenelejátszáskor.

### Kapcsolódó témák

- [Rendelkezésre álló működési idő](#)

Vezeték nélküli sztereó headset  
WF-C500

## A töltési idő túl hosszú.

---

- A számítógéppel történő töltéskor ellenőrizze, hogy a töltőtok és a számítógép közvetlenül kapcsolódik-e egymáshoz, nem pedig USB-elosztón keresztül. Lehetséges, hogy ez a számítógép újraindításával és az USB-kapcsolat ismételt létesítésével is orvosolható.
  - Ellenőrizze, hogy a mellékelt USB Type-C kábelt használja-e.
  - A headset funkcióinak beállításaitól és a használat körülményeitől függően a bal és a jobb oldali egységek akkumulátorának energiafogyasztása eltérő lehet. Ennek eredményeként a bal és a jobb oldali egységek akkumulátorai feltöltési ideje eltérő lehet, de ez nem jelent hibás működést.
  - A töltést ajánlott egy 15 °C és 35 °C közötti hőmérsékletű helyen elvégezni. Ezen a tartományon kívül előfordulhat, hogy a töltés nem lesz hatékony.
  - Kereskedelmi forgalomban kapható USB-s hálózati tápegység használata esetén legalább 0,5 A (500 mA) áramerősségű tápellátást biztosító tápegységet használjon.
- 

## Kapcsolódó témák

- [Töltés](#)
- [A headset alaphelyzetbe állítása](#)
- [A headset gyári értékekre állítása](#)



Vezeték nélküli sztereó headset  
WF-C500

## Nincs hang, az egyik oldalon nincs hang

---

### Általános

- Párosítsa ismét a headsetet és a Bluetooth-eszközt.
- Töltse fel a töltőtokot.
- Helyezze be a headsetet a töltőtokba.  
Bizonyos problémákat megoldhat, ha a headsetet behelyezi a töltőtokba.
- Indítsa újra az okostelefont vagy a számítógépet.
- Állítsa alaphelyzetbe a headsetet.
- Inicializálja a headsetet, majd párosítsa ismét a headsetet és az eszközt.

### Számítógéphez való csatlakoztatás

- Ha számítógépet csatlakoztat a headsethez, győződjön meg róla, hogy a számítógép hangkimeneti beállítása a Bluetooth-eszközre van beállítva.

### Ha csak az egyik oldalon nincs hang

- Az okostelefonos vagy számítógépes alkalmazástól függően (amelyhez HFP (kihangosítási profil)/HSP (headsetprofil) szükséges) előfordulhat, hogy csak az egyik egységből fogja hallani a hangot.

---

### Kapcsolódó témák

- [Csak ez egyik headsetegység viselése](#)
- [Vezeték nélküli kapcsolat létrehozása Bluetooth-eszközökkel](#)
- [Zene hallgatása Bluetooth-kapcsolaton keresztül egy eszközzel](#)
- [A headset alaphelyzetbe állítása](#)
- [A headset gyári értékekre állítása](#)

Vezeték nélküli sztereó headset  
WF-C500

## Alacsony hangerő

- Ha a fül dugóvégek mérete nem illik a hallójáratba, vagy nem megfelelően viseli a headsetet a füleiben, romolhat a hangminőség vagy csökkenhet a hangerő.  
Ha ezen jelenségek valamelyikét tapasztalja, próbálkozzon a következőkkel.
  - Válasszon más méretű fül dugóvéget, amely szorosabban illeszkedik a fülébe. Amikor más méretű fül dugóvégre vált, a nagyobbaktól a kisebbek felé haladva próbálja ki a különböző méretűeket. A bal és jobb oldali fül dugóvégek mérete eltérhet.
  - Ellenőrizze, hogy megfelelően viseli-e a headsetet a füleiben. Viselje úgy a headsetet, hogy a fül dugóvégek kényelmesen és a lehető legmélyebben helyezkedjenek el a hallójáratban.
- Növelje a hangerőt a csatlakoztatott eszközön.
- Zenelejátszás közben a headseten szabályozhatja a hangerőt.
- A headseten nem szabályozhatja a hangerőt hívás közben. Állítsa be a hangerőt a csatlakoztatott eszközön.
- Csatlakoztassa újra a Bluetooth-eszközt a headsethez.
- A headset hangvezetői (hangkimeneti csövei), légrései és mikrofonnyílása nem teljesen vízállóak. Ha vízcseppek kerülnek a headset hangvezetőibe, légréseibe és a mikrofonnyílásba, a hangerő ideiglenesen lecsökken, de ez nem jelent hibás működést. Tekintse meg „[A headset használatának befejeztével](#)” című szakaszt, és szárítsa meg a headsetet az utasítások szerint, mielőtt használná.
- Helyezze be a headsetet a töltőtokba.  
Bizonyos problémákat megoldhat, ha a headsetet behelyezi a töltőtokba.
- Állítsa alaphelyzetbe a headsetet.
- Inicializálja a headsetet, majd párosítsa ismét a headsetet és az eszközt.

### Megjegyzés

- Attól függően, hogy milyen eszköz van csatlakoztatva, előfordulhat, hogy az eszköz és a headset hangereje szinkronizálva van vagy nincs egymással. Ha az eszközön beállított hangerő nincs szinkronizálva a headset hangerejével, nem növelhető a hangerő az eszközzel, miután lecsökkentette a headseten.  
Ha a hangerő a csatlakoztatott eszközön való beállítás után is alacsony marad, állítsa be a „Sony | Headphones Connect” alkalmazással.

### Kapcsolódó témák

- [A headset viselése](#)
- [A headset alaphelyzetbe állítása](#)
- [A headset gyári értékekre állítása](#)

Vezeték nélküli sztereó headset  
WF-C500

## Gyenge minőségű hang

---

- Ha a fül dugóvégek mérete nem illik a hallójáratba, vagy nem megfelelően viseli a headsetet a fülében, romolhat a hangminőség vagy a hívások minősége.  
Ha ezen jelenségek valamelyikét tapasztalja, próbálkozzon a következőkkel.
  - Válasszon más méretű fül dugóvéget, amely szorosabban illeszkedik a fülébe. Amikor más méretű fül dugóvégre vált, a nagyobbaktól a kisebbek felé haladva próbálja ki a különböző méretűeket. A bal és jobb oldali fül dugóvégek mérete eltérhet.
  - Ellenőrizze, hogy megfelelően viseli-e a headsetet a fülében. Viselje úgy a headsetet, hogy a fül dugóvégek kényelmesen és a lehető legmélyebben helyezkedjenek el a hallójáratban.
- Csökkentse a csatlakoztatott eszköz hangerejét, ha túl hangos.
- Kapcsolja a Bluetooth-kapcsolatot A2DP állásba a csatlakoztatott eszköz működtetésével, ha a headset és a jeladó Bluetooth-eszköz HFP vagy HSP Bluetooth-kapcsolaton keresztül csatlakozik.
- Ha a headsetet az előzőleg csatlakoztatott Bluetooth-eszközhöz csatlakoztatja, előfordulhat, hogy csak HFP/HSP Bluetooth-kapcsolat jön létre a headset bekapcsolásakor. A csatlakoztatott eszköz segítségével létesítsen A2DP Bluetooth-kapcsolatot.
- Ha számítógépről hallgat zenét a headseten, a kapcsolat létrehozása utáni néhány másodpercben rossz lehet a hangminőség (például az énekhang alig hallható stb.). Ez a számítógép műszaki tulajdonságai miatt fordulhat elő (az átvitel kezdetekor a stabil kapcsolat élvez elsőbbséget, és a hangsúly csak másodpercek múlva tevődik át a hangminőségre), és nem jelenti a headset meghibásodását.  
Ha a hangminőség néhány másodperc elteltével nem javul, a számítógéppel hozzon létre A2DP-kapcsolatot. A számítógépen végrehajtható műveletek leírását a számítógéphez mellékelt kezelési útmutató tartalmazza.

---

### Kapcsolódó témák

- [A headset viselése](#)
- [A fül dugóvégek cseréje](#)

Vezeték nélküli sztereó headset  
WF-C500

## A hang gyakran szakadozik.

- Állítsa a headsetet „Stabil kapcsolat elsőbbsége” üzemmódra. További részletekért lásd: „[A hangminőség üzemmód bemutatása](#)”.
- A helyzet az átviteli eszközön a vezeték nélküli lejátszás minőségi beállításainak módosításával javítható. További részleteket az átviteli eszközhöz mellékelt használati útmutatóban olvashat.
- Távolítson el minden akadályt a csatlakoztatni kívánt Bluetooth-eszköz antennája és a headset bal és jobb oldali egységének beépített antennái közül. A headset bal és jobb oldali egységének antennája a pontozott vonallal jelzett részen van beépítve.

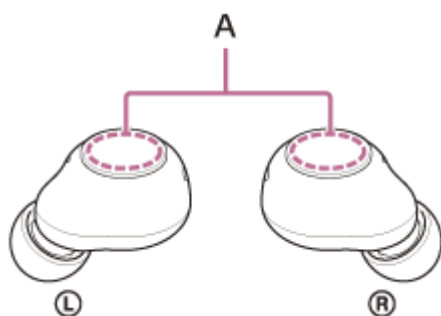

**A:** a beépített antennák helye (bal, jobb)

- A következő feltételek esetén fordulhat elő a Bluetooth-kommunikáció megszűnése, illetve zajos vagy szakadozott hangminőség.
  - Ha emberi test van a headset és a Bluetooth-eszköz között  
Ebben az esetben helyezze a Bluetooth-eszközt oda, amerre a headset antennája mutat, hogy javuljon a Bluetooth-kommunikáció.
  - Ha a headset és a Bluetooth-eszköz között valamilyen akadály, például fémtárgy vagy fal van
  - Olyan helyeken, ahol vezeték nélküli LAN található, mikrohullámú sütő van használatban, elektromágneses hullámok jönnek létre stb.
  - Amikor a közelben egyéb vezeték nélküli kommunikációs hangeszközök vagy mások is vannak, például vasútállomások közelében vagy zsúfolt vonatokon.
- Ha okostelefont használ a zenehallgatásra, a helyzet a szükségtelen alkalmazások leállításával vagy az okostelefon újraindításával javítható. Ha számítógépet használ zenehallgatáshoz, zárja be a szükségtelen alkalmazásokat és ablakokat, és indítsa újra a számítógépet.
- Csatlakoztassa ismét a headsetet és a Bluetooth-eszközt.  
Helyezze a headsetet a töltőtokba, majd a Bluetooth-eszközhöz való csatlakoztatáshoz vegye ki a headsetet a töltőtokból.
- Állítsa alaphelyzetbe a headsetet.
- Inicializálja a headsetet, majd párosítsa ismét a headsetet és az eszközt.

### Kapcsolódó témák

- [A hangminőség üzemmód bemutatása](#)
- [A headset alaphelyzetbe állítása](#)
- [A headset gyári értékekre állítása](#)



Vezeték nélküli sztereó headset

WF-C500

## Zaj hallható zenelejátszás közben.

- Ha a headsetet gyaloglás vagy futás közben használja, előfordulhat, hogy a testén keresztül továbbított rezgés hangja hallható, ez azonban a termék jellemzőiből adódik, és nem utal meghibásodásra.
- A headset hangvezetői (hangkimeneti csövei), légrései és mikrofonnyílása nem teljesen vízállóak. Ha vízcseppek kerülnek a headset hangvezetőibe, légréseibe és a mikrofonnyílásba, átmenetileg sípolást (visszacsatolást) hallhat. Ez nem jelent hibás működést. Tekintse meg „[A headset használatának befejeztével](#)” című szakaszt, és szárítsa meg a headsetet az utasítások szerint, mielőtt használná.
- Ha letakarja a headset bal vagy jobb oldali egységén található mikrofonokat, vagy ha kézzel megfogja a headset valamelyik egységét, sípolás (visszacsatolás) lehet hallható. Ez nem jelent hibás működést. Ilyen esetekben vegye el a kezét, stb. a bal és a jobb oldali mikrofonról.
- Töltse fel a töltőtokot.
- Helyezze be a headsetet a töltőtokba.  
Bizonyos problémákat megoldhat, ha a headsetet behelyezi a töltőtokba.
- Állítsa alaphelyzetbe a headsetet.
- Inicializálja a headsetet, majd párosítsa ismét a headsetet és az eszközt.

Vezeték nélküli sztereó headset

WF-C500

## A párosítás nem végezhető el.

---

- Helyezze a headsetet és a Bluetooth-eszközt egymástól legfeljebb 1 méter távolságra.
  - A headset a megvásárlása, inicializálása vagy javítása utáni első párosításkor a headset automatikusan párosítás üzemmódba vált, amint eltávolítja a töltőtokból. Második vagy további eszközök párosításához körülbelül 5 másodpercig tartsa lenyomva a gombokat egyszerre a bal és a jobb oldali egységen a párosítási üzemmódba való belépéshez.
  - Ha a headset inicializálása vagy javítása után újra párosít egy eszközt, előfordulhat, hogy nem sikerül párosítani, ha még őrzi a headset párosítási információit (iPhone vagy más eszköz). Ebben az esetben törölje az eszköztől a headset párosítási információit, és párosítsa újra az eszközöket.
  - Indítsa újra a csatlakoztatott eszközt, például az Ön által használt okostelefont vagy számítógépet, majd párosítsa ismét a headsetet és az eszközt.
  - Helyezze be a headsetet a töltőtokba.  
Bizonyos problémákat megoldhat, ha a headsetet behelyezi a töltőtokba.
  - Állítsa alaphelyzetbe a headsetet.
  - Inicializálja a headsetet, majd párosítsa ismét a headsetet és az eszközt.
- 

### Kapcsolódó témák

- [Vezeték nélküli kapcsolat létrehozása Bluetooth-eszközökkel](#)
- [A headset alaphelyzetbe állítása](#)
- [A headset gyári értékekre állítása](#)

Vezeték nélküli sztereó headset  
WF-C500

## Nem hozható létre Bluetooth-kapcsolat.

---

- Győződjön meg arról, hogy a headset be van kapcsolva.
  - Ellenőrizze, hogy a Bluetooth-eszköz, illetve annak Bluetooth funkciója be van-e kapcsolva.
  - Ha a headset automatikusan az utolsó csatlakoztatott Bluetooth-eszközhöz csatlakozik, előfordulhat, hogy nem sikerül a headsetet más eszközökhöz csatlakoztatni Bluetooth-kapcsolaton keresztül. Ebben az esetben működtesse az utolsó csatlakoztatott Bluetooth-eszközt, és szakítsa meg a Bluetooth-kapcsolatot.
  - Ellenőrizze, hogy a Bluetooth-eszköz alvó állapotban van-e. Ha az eszköz alvó állapotban van, kapcsolja ki az alvó állapotot.
  - Ellenőrizze, hogy a Bluetooth-kapcsolat megszűnt-e. Amennyiben megszűnt, létesítsen ismét Bluetooth-kapcsolatot.
  - Ha a headset párosítási információi törölve lettek a Bluetooth-eszköztől, párosítsa újra a headsetet az eszközzel.
  - Helyezze be a headsetet a töltőtokba.  
Bizonyos problémákat megoldhat, ha a headsetet behelyezi a töltőtokba.
  - Állítsa alaphelyzetbe a headsetet.
  - Inicializálja a headsetet, majd párosítsa ismét a headsetet és az eszközt.
- 

### Kapcsolódó témák

- [Vezeték nélküli kapcsolat létrehozása Bluetooth-eszközökkel](#)
- [A headset alaphelyzetbe állítása](#)
- [A headset gyári értékekre állítása](#)



Vezeték nélküli sztereó headset  
WF-C500

## A headset nem működik megfelelően.

---

- Töltse fel a töltőtokot.
  - Helyezze be a headsetet a töltőtokba.  
Bizonyos problémákat megoldhat, ha a headsetet behelyezi a töltőtokba.
  - Állítsa alaphelyzetbe a headsetet.
  - Inicializálja a headsetet, majd párosítsa ismét a headsetet és az eszközt.
- 

### Kapcsolódó témák

- [A headset alaphelyzetbe állítása](#)
- [A headset gyári értékekre állítása](#)

Vezeték nélküli sztereó headset  
WF-C500

## Hívás közben nem/halkan hallható a másik személy, a másik személy nem/halkan hallja az Ön hangját.

- Győződjön meg arról, hogy a headset és a csatlakoztatott eszköz be van kapcsolva.
- Növelje a csatlakoztatott eszköz hangerejét, ha az túl alacsony.
- A videóhívásokat bonyolító alkalmazás használatakor nyissa meg az alkalmazás beállításait (\*), és ellenőrizze, hogy a hangszóró és a mikrofon a következőképpen van beállítva: [Headset (WF-C500 Hands-Free)](\*\*). Ha nem tudja ellenőrizni a videóhívásokat bonyolító alkalmazás beállításait, vagy nem tudja kiválasztani a videóhívási kapcsolatokat [Headset (WF-C500 Hands-Free)], a kapcsolódáshoz válassza a [Headset (WF-C500 Hands-Free)] lehetőséget a számítógép beállításaiban.

\* A videóhívásokat bonyolító alkalmazástól függően előfordulhat, hogy ez a funkció nem érhető el.

\*\* A számítógéptől vagy a videóhívásokat bonyolító alkalmazástól függően a nevek eltérőek lehetnek.

- Ha a fül dugóvégek mérete nem illik a hallójáratba, vagy nem megfelelően viseli a headsetet a fülében, romolhat a hangminőség vagy a hívások minősége.  
Ha ezen jelenségek valamelyikét tapasztalja, próbálkozzon a következőkkel.
  - Válasszon más méretű fül dugóvéget, amely szorosabban illeszkedik a fülébe. Amikor más méretű fül dugóvégre vált, a nagyobbaktól a kisebbek felé haladva próbálja ki a különböző méretűeket. A bal és jobb oldali fül dugóvégek mérete eltérhet.
  - Ellenőrizze, hogy megfelelően viseli-e a headsetet a fülében. Viselje úgy a headsetet, hogy a fül dugóvégek kényelmesen és a lehető legmélyebben helyezkedjenek el a hallójáratban.
- Helyezze be a headsetet a töltőtokba. Majd vegye ki a headsetet, és csatlakoztassa újra a Bluetooth-eszközhöz.
- Indítsa újra a Bluetooth-eszközt, például okostelefont vagy számítógépet, és csatlakoztassa újra a headsethez.
- Helyezze be a headsetet a töltőtokba.  
Bizonyos problémákat megoldhat, ha a headsetet behelyezi a töltőtokba.
- Állítsa alaphelyzetbe a headsetet.
- Inicializálja a headsetet, majd párosítsa ismét a headsetet és az eszközt.

### Kapcsolódó témák

- [Vezeték nélküli kapcsolat létrehozása Bluetooth-eszközökkel](#)
- [Hívás fogadása](#)
- [Hívás kezdeményezése](#)
- [A headset viselése](#)
- [A fül dugóvégek cseréje](#)
- [A headset alaphelyzetbe állítása](#)
- [A headset gyári értékekre állítása](#)

Vezeték nélküli sztereó headset

WF-C500

## **A fülugóvégek megsérülhetnek vagy elveszhetnek.**

---

- A fülugóvégek cseréjéhez szerezzen be EP-EX11 sorozatú (\*) fülugóvégeket (külön megvásárolható).

\* Előfordulhat, hogy egyes országokban vagy régiókban nem támogatott.

Vezeték nélküli sztereó headset  
WF-C500

## Ha megfájdul a füle

---

- Válasszon más méretű fül dugóvéget, amely szorosabban illeszkedik a fülébe. Amikor más méretű fül dugóvégre vált, a nagobbaktól a kisebbek felé haladva próbálja ki a különböző méretűeket. A bal és jobb oldali fül dugóvégek mérete eltérhet.
  - Ellenőrizze, hogy megfelelően viseli-e a headsetet a füleiben.
  - Ha hosszú ideig viseli a headsetet, az fülfájáshoz vezethet. A headset használata közben rendszeresen tartson szünetet.
- 

### Kapcsolódó témák

- [A fül dugóvégek cseréje](#)
- [A headset viselése](#)

Vezeték nélküli sztereó headset  
WF-C500

## A headset alaphelyzetbe állítása

Ha a headset nem kapcsolható be, vagy nem működtethető annak ellenére, hogy be van kapcsolva, állítsa alaphelyzetbe a headsetet. Egyszerre csak a headset egyik egységét állítsa vissza.

- 1 Nyomja le és tartsa lenyomva a bal oldali egység gombját körülbelül 20 másodpercig.**

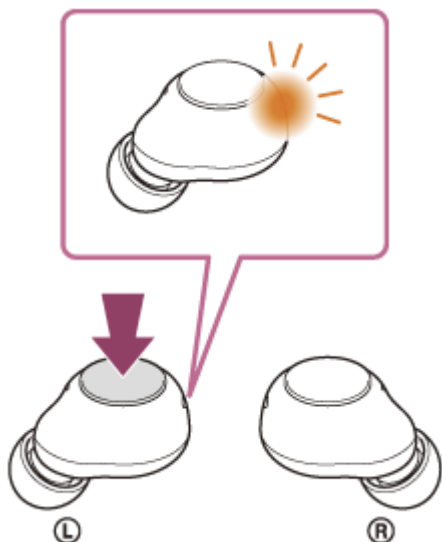

A gomb nagyjából 15 másodpercig való lenyomva tartását követően a bal oldali egység (narancssárga) jelzőfénye körülbelül 5 másodpercig lassan villogni fog. Tartsa lenyomva a gombot.

- 2 Ellenőrizze, hogy kikapcsol-e a jelzőfény, majd emelje fel az ujját.**

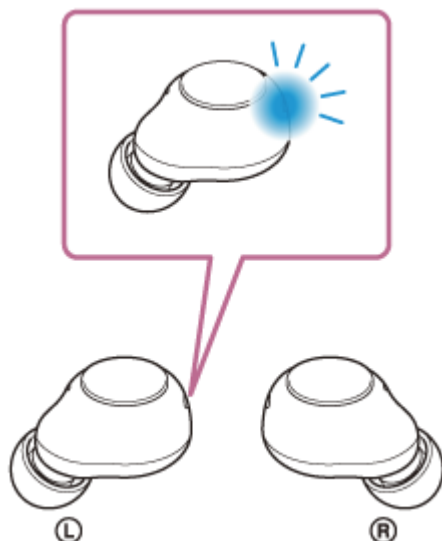

A headset bal oldali egysége vissza lesz állítva és újra lesz indítva.  
Ellenőrizze, hogy a headset bal oldali egységének (kék) jelzőfénye kétszer felvillan-e.

- 3 Nyomja meg és tartsa lenyomva a jobb oldali egység gombját körülbelül 20 másodpercig.**

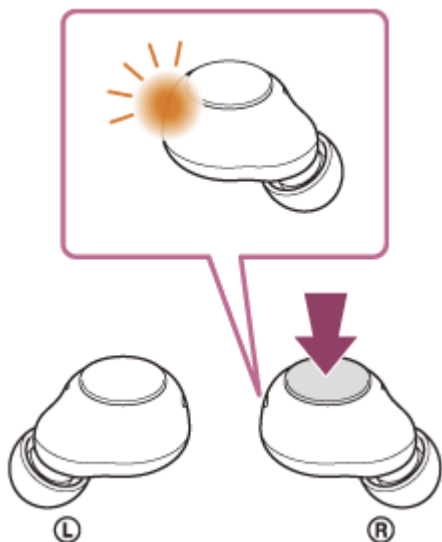

A gomb nagyjából 15 másodpercig való lenyomva tartását követően a jobb oldali egység (narancssárga) jelzőfénye körülbelül 5 másodpercig lassan villogni fog. Tartsa lenyomva a gombot.

**4 Ellenőrizze, hogy kikapcsol-e a jelzőfény, majd emelje fel az ujját.**

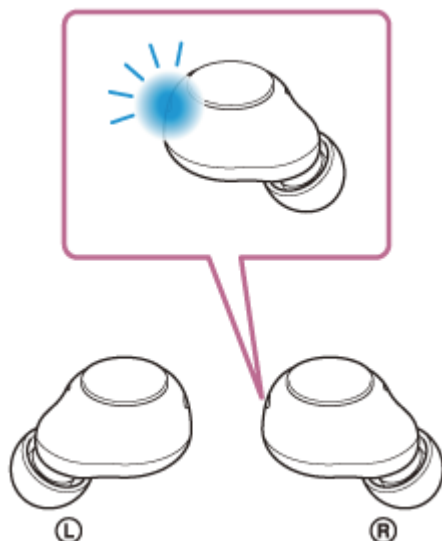

A headset jobb oldali egysége vissza lesz állítva és újra lesz indítva.  
Ellenőrizze, hogy a headset jobb oldali egységének (kék) jelzőfénye kétszer felvillan-e.

Az eszköz regisztrációs (párosítási) információi és egyéb beállításai nem vesznek el.  
Ha a headset az alaphelyzetbe állítása után sem működik megfelelően, állítsa vissza a headsetet a gyári értékekre.

**Oktatóvideó**

Tekintse meg a visszaállítást bemutató videót.  
[https://rd1.sony.net/help/mdr/mov0029/h\\_zz/](https://rd1.sony.net/help/mdr/mov0029/h_zz/)

**Kapcsolódó témák**

- [A headset gyári értékekre állítása](#)

Vezeték nélküli sztereó headset  
WF-C500

## A headset gyári értékekre állítása

Ha a headset az alaphelyzetbe állítás után sem működik megfelelően, inicializálja a headsetet.

- 1 Nyomja le és tartsa lenyomva a headset bal és jobb oldali egységeinek gombjait körülbelül 15 másodpercig.**

A headset jelzőfényei (kéken) felvillannak kétszer egymás után, majd a jelzőfények (narancssárgán) villogni kezdenek.

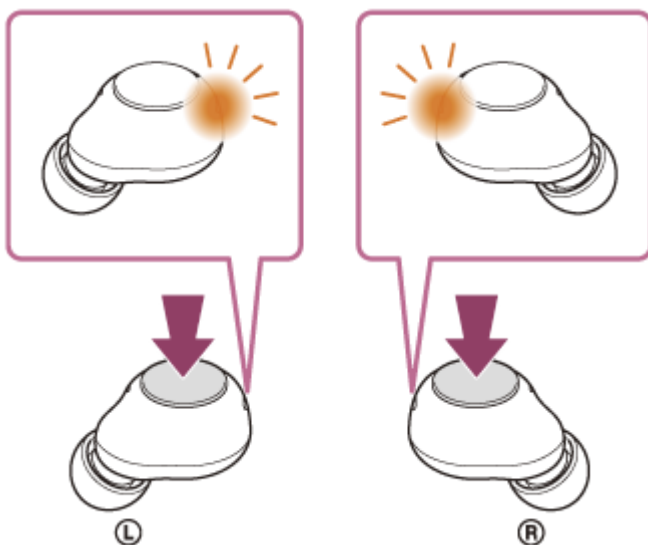

- 2 Legfeljebb 5 másodperccel azután, hogy a jelzőfények villogni kezdenek, engedje el a gombokat.**

A headset jelzőfényei (narancssárgán) világítanak.

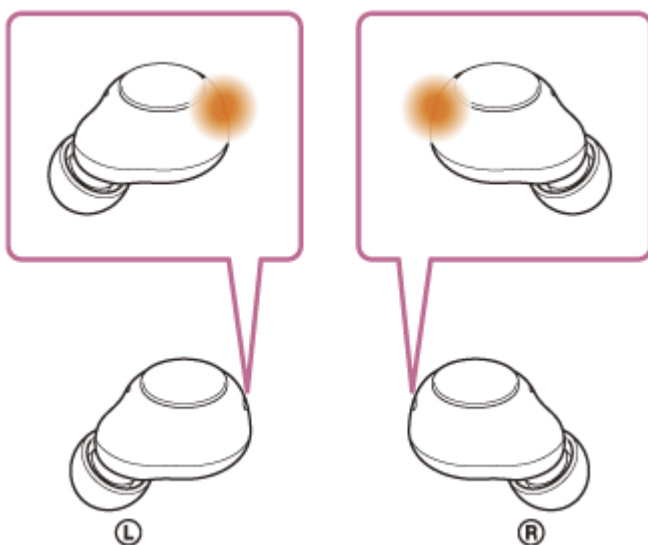

- 3 A headset jelzőfényeinek kigyulladását követő 10 másodpercen belül nyomja meg és tartsa lenyomva a headset bal és jobb oldali egységének gombját.**

Néhány másodperc múlva a headset (kék) jelzőfényei 4 alkalommal felvillannak.

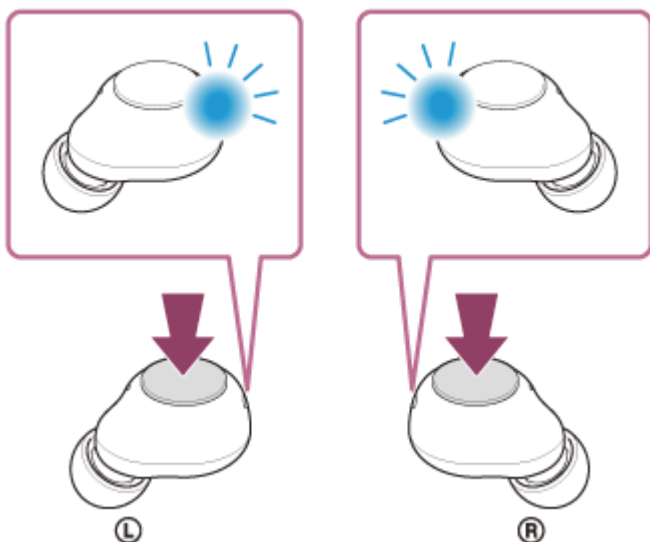

A headset inicializálása megtörtént.

Ez a művelet visszaállítja a hangerő- és egyéb beállításokat a gyári értékekre, és törli a párosítási információkat. Ebben az esetben törölje a csatlakoztatott eszközről a headset párosítási információit, majd párosítsa újra az eszközöket. Ha a headset a gyári értékekre állítás után sem működik megfelelően, lépjen kapcsolatba a legközelebbi Sony kereskedővel.

### Oktatóvideó

Tekintse meg az inicializálást bemutató videót.

[https://rd1.sony.net/help/mdr/mov0030/h\\_zz/](https://rd1.sony.net/help/mdr/mov0030/h_zz/)

### Megjegyzés

- Az inicializálást követően a headset kikapcsol.
- Ha a headset megvásárlása után frissítette a szoftvert, a szoftver még a headset inicializálása után is frissített állapotban marad.
- Ha a hangos útmutatás nyelvének módosítása után a headset inicializálásával visszaállítja a gyári beállításokat, a nyelv nem áll vissza a gyári beállításra.



Vezeték nélküli sztereó headset  
WF-C500

## Műszaki adatok

---

### Headset

#### Tápellátás:

DC 3,85 V: Beépített, újratölthető lítium-ion akkumulátor  
DC 5 V: USB használatával történő töltéskor

#### Üzemi hőmérséklet:

0 °C – 40 °C

#### Töltési idő:

Kb. 2,5 óra (headset)  
Kb. 3 óra (töltőtok)

#### Megjegyzés

- A töltési és az üzemi idő a kodek és a használati körülmények függvényében változhat.

#### Töltési hőmérséklet:

5 °C – 35 °C

#### Tömeg:

Kb. 5,4 g × 2 (headset)  
Kb. 35 g (töltőtok)

### Kommunikációs műszaki adatok

#### Kommunikációs rendszer:

Bluetooth specifikáció, 5.0 verzió

#### Kimenet:

Bluetooth Power Class 1 specifikáció

#### Legnagyobb kommunikációs távolság:

A hatótáv kb. 10 m (\*1)

#### Frekvenciasáv:

2,4 GHz sáv (2,4000 GHz – 2,4835 GHz)

#### Kompatibilis Bluetooth-profilok (\*2):

A2DP/AVRCP/HFP/HSP

#### Támogatott kodek (\*3):

SBC  
AAC

## Átviteli tartomány (A2DP):

20 Hz – 20 000 Hz (Mintavételi frekvencia: 44,1 kHz)

- \*1 A tényleges tartomány olyan tényezőktől függ, mint az eszközök közötti akadályok, a mikrohullámú sütő körüli mágneses mezők, a sztatikus elektromosság, a vétel érzékenysége, az antenna teljesítménye, az operációs rendszer, a szoftveres alkalmazás stb.
- \*2 A standard Bluetooth-profilok megjelölik az eszközök közötti Bluetooth-kommunikáció célját.
- \*3 Kodek: Az audiojelek tömörítési és átalakítási formátuma

A kialakítás és a műszaki adatok előzetes bejelentés nélkül megváltozhatnak.

## Kompatibilis iPhone/iPod típusok

iPhone 12 Pro Max, iPhone 12 Pro, iPhone 12, iPhone 12 mini, iPhone SE (2. generáció), iPhone 11 Pro Max, iPhone 11 Pro, iPhone 11, iPhone XS Max, iPhone XS, iPhone XR, iPhone X, iPhone 8 Plus, iPhone 8, iPhone 7 Plus, iPhone 7, iPhone SE, iPhone 6s Plus, iPhone 6s, iPhone 6 Plus, iPhone 6, iPhone 5s, iPod touch (7. generáció), iPod touch (6. generáció)  
(2021 júliusától)

5-030-794-91(2) Copyright 2021 Sony Corporation