

Soundbar
HT-A5000



Χρησιμοποιήστε αυτόν τον Οδηγό βοήθειας όταν έχετε οποιαδήποτε απορία σχετικά με τη χρήση του συστήματος ηχείων.

Πρώτα βήματα

[Σχετικά με τα εγχειρίδια του συστήματος ηχείων](#)

[Δυνατότητες του συστήματος ηχείων](#)

Οδηγός εξαρτημάτων και χειριστηρίων

— [Μπάρα-ηχείο](#)

— [Τηλεχειριστήριο](#)

[Χρήση του μενού "Αρχική"](#)

Διαμόρφωση

Εγκατάσταση του συστήματος ηχείων

— [Εγκατάσταση της μπάρας-ηχείο](#)

— [Στερέωση της μπάρας-ηχείο σε τοίχο](#)

Σύνδεση σε τηλεόραση

[Σύνδεση τηλεόρασης συμβατής με ARC/eARC](#)

[Σύνδεση τηλεόρασης που δεν είναι συμβατή με τη λειτουργία ARC/eARC](#)

[Όταν η τηλεόρασή σας έχει υποδοχή S-CENTER SPEAKER IN](#)

Σύνδεση συσκευής ήχου/εικόνας (AV)

[Σύνδεση συσκευής ήχου/εικόνας \(AV\) συμβατής με τη μορφή βίντεο 2K/4K](#)

[Σύνδεση συσκευής ήχου/εικόνας \(AV\) συμβατής με τη μορφή βίντεο 8K](#)

[Σύνδεση στην πρίζα εναλλασσόμενου ρεύματος](#)

[Πραγματοποίηση αρχικών ρυθμίσεων](#)

Σύνδεση του προαιρετικού ηχείου

[Σύνδεση του προαιρετικού ηχείου με μη αυτόματη σύνδεση](#)

[Αν η ασύρματη μετάδοση είναι ασταθής](#)

[Όταν δεν λειτουργεί το τηλεχειριστήριο της τηλεόρασης](#)

Παρακολούθηση εικόνων

[Παρακολούθηση τηλεόρασης](#)

[Αναπαραγωγή της συνδεδεμένης συσκευής ήχου/εικόνας \(AV\)](#)

Ακρόαση μουσικής/ήχου

Ακρόαση ήχου τηλεόρασης Sony με τη λειτουργία BLUETOOTH®

[Τι μπορείτε να κάνετε, αν συνδέσετε μια τηλεόραση με τη λειτουργία BLUETOOTH](#)

[Ακρόαση του ήχου της τηλεόρασης μέσω ασύρματης σύνδεσης του συστήματος ηχείων και της τηλεόρασης](#)

[Ακρόαση ήχου από τηλεόραση σε σύζευξη](#)

Ακρόαση μουσικής/ήχου με τη λειτουργία BLUETOOTH

[Ακρόαση μουσικής μέσω σύζευξης της κινητής συσκευής που συνδέεται για πρώτη φορά](#)

[Ακρόαση μουσικής από τη συζευγμένη συσκευή](#)

[Ακρόαση μουσικής σε συσκευή USB](#)

Ακρόαση του ήχου της συνδεδεμένης τηλεόρασης ή συσκευής με ακουστικά

[Ακρόαση ήχου μέσω σύζευξης με ακουστικά](#)

[Ακρόαση ήχου με συζευγμένα ακουστικά](#)

[Σχετικά με τη σύνδεση των ακουστικών](#)

Ακρόαση μουσικής με σύνδεση σε δίκτυο

[Τι μπορείτε να κάνετε, αν συνδέσετε το σύστημα ηχείων σε δίκτυο](#)

[Σημειώσεις για τη σύνδεση στο Internet](#)

Σύνδεση σε ασύρματο δίκτυο

- [Διαμόρφωση σύνδεσης ασύρματου δικτύου στο μενού "Αρχική".](#)
- [Διαμόρφωση σύνδεσης ασύρματου δικτύου με χρήση του Sony | Music Center](#)
- [Διαμόρφωση σύνδεσης Wi-Fi με χρήση συσκευής iOS](#)

Αναπαραγωγή μουσικής μέσω Amazon Music

- [Προαπαιτούμενο: Πραγματοποίηση των αρχικών ρυθμίσεων για το Alexa με το Sony | Music Center](#)
- [Διαθέσιμες μορφές ήχου για αναπαραγωγή με το πρωτόκολλο μετάδοσης ήχου](#)
- [Αναπαραγωγή μουσικής με την εφαρμογή Amazon Music](#)
- [Χειρισμός του συστήματος ηχείων μέσω επικοινωνίας με μια συσκευή με ενσωματωμένο το Alexa](#)

[Αναπαραγωγή μουσικής με την εφαρμογή TIDAL](#)

Αναπαραγωγή μουσικής μέσω άλλων υπηρεσιών ροής

- [Προαπαιτούμενο: Πραγματοποίηση των αρχικών ρυθμίσεων για το Chromecast built-in](#)
- [Αναπαραγωγή μουσικής με εφαρμογές συμβατές με άλλες υπηρεσίες ροής](#)

[Χρήση της λειτουργίας Spotify](#)

[Χρήση της λειτουργίας AirPlay](#)

[Χρήση της λειτουργίας Sony | Music Center](#)

[Ακρόαση μουσικής από υπολογιστή μέσω οικιακού δικτύου](#)

Ρύθμιση της έντασης και της ποιότητας ήχου

[Ρύθμιση της έντασης του ήχου](#)

[Απόλαυση του εφέ surround \(SOUND FIELD\)](#)

[Βελτίωση της καθαρότητας των διαλόγων \(VOICE\)](#)

[Απολαμβάνοντας καθαρό ήχο σε χαμηλή ένταση τα μεσάνυχτα \(NIGHT\)](#)

Προσαρμογή της καθυστέρησης μεταξύ εικόνας και ήχου

- [Όταν παρακολουθείτε τηλεόραση](#)
- [Όταν παρακολουθείτε άλλη συσκευή](#)

[Απολαμβάνοντας ήχο πολυπλεκτικής μετάδοσης \(AUDIO\)](#)

Ρύθμιση της έντασης ήχου των διαλόγων κατά την αναπαραγωγή περιεχομένου DTS:X

[Όταν παρακολουθείτε τηλεόραση](#)

[Όταν πραγματοποιείτε αναπαραγωγή περιεχομένου σε συσκευή ήχου/εικόνας \(AV\).](#)

Χρήση του συστήματος ηχείων σε συναρμογή με τηλεόραση

[Χειρισμός του συστήματος ηχείων με συναρμογή με τηλεόραση \(λειτουργία Ρυθμιστικό για HDMI\)](#)

[Χειρισμός του συστήματος ηχείων σε συναρμογή με μια τηλεόραση συμβατή με τη λειτουργία "BRAVIA" Sync](#)

Αλλαγή των ρυθμίσεων

[Αλλαγή της φωτεινότητας της μπροστινής οθόνης και των λυχνιών ένδειξης \(DIMMER\)](#)

[Εξοικονόμηση ενέργειας στη λειτουργία αναμονής](#)

[Εκτέλεση της διαδικασίας Easy Setup](#)

Εκτέλεση προηγμένων ρυθμίσεων

[Χρήση του μενού \[Advanced Settings\]](#)

[\[Speaker Settings\]](#)

[\[Audio Settings\]](#)

[\[HDMI Settings\]](#)

[\[Bluetooth Settings\]](#)

[\[System Settings\]](#)

[\[Network Settings\]](#)

[\[Resetting\]](#)

[\[Software Update\]](#)

[Ενημέρωση του λογισμικού](#)

Αντιμετώπιση προβλημάτων

[Αντιμετώπιση προβλημάτων](#)

Ενεργοποίηση

[Το σύστημα ηχείων δεν ενεργοποιείται.](#)

[Το σύστημα ηχείων δεν ενεργοποιείται ακόμη και όταν ενεργοποιείται η τηλεόραση.](#)

[Το σύστημα ηχείων απενεργοποιείται όταν απενεργοποιείται η τηλεόραση.](#)

[Το σύστημα ηχείων δεν απενεργοποιείται ακόμη και όταν απενεργοποιείται η τηλεόραση.](#)

[Δεν είναι δυνατή η απενεργοποίηση του συστήματος ηχείων.](#)

Εικόνα

- [Δεν υπάρχει εικόνα ή η εικόνα δεν εξάγεται σωστά.](#)
- [Η εικόνα στην οθόνη της τηλεόρασης είναι παραμορφωμένη.](#)
- [Το περιεχόμενο 3D από την υποδοχή HDMI IN δεν εμφανίζεται στην οθόνη της τηλεόρασης.](#)
- [Το σήμα βίντεο υψηλής ευκρίνειας \(4K/60p 4:4:4, 4:2:2 και 4K/60p 4:2:0 10 bit κ.λπ.\) από την υποδοχή HDMI IN δεν εμφανίζεται στην οθόνη της τηλεόρασης.](#)
- [Κάποια εικόνα δεν προβάλλεται σε ολόκληρη την οθόνη της τηλεόρασης.](#)
- [Η εικόνα και ο ήχος της συσκευής που είναι συνδεδεμένη στο σύστημα ηχείων δεν εξάγονται από την τηλεόραση όταν το σύστημα ηχείων δεν είναι ενεργοποιημένο.](#)
- [Το περιεχόμενο HDR δεν μπορεί να προβληθεί σε υψηλό δυναμικό εύρος.](#)

Ήχος

- [Το σύστημα ηχείων δεν μπορεί να συνδεθεί με τηλεόραση με τη λειτουργία BLUETOOTH.](#)
- [Δεν εξάγεται ήχος της τηλεόρασης από το σύστημα ηχείων.](#)
- [Η εικόνα και ο ήχος της συσκευής που είναι συνδεδεμένη στο σύστημα ηχείων δεν εξάγονται από την τηλεόραση όταν το σύστημα ηχείων δεν είναι ενεργοποιημένο.](#)
- [Ο ήχος εξάγεται και από το σύστημα ηχείων και από την τηλεόραση.](#)
- [Αν ο ήχος της τηλεόρασης από το σύστημα ηχείων καθυστερεί σε σχέση με την εικόνα.](#)
- [Δεν ακούγεται καθόλου ήχος ή ακούγεται ήχος χαμηλής έντασης από τη συσκευή που είναι συνδεδεμένη στο σύστημα ηχείων.](#)
- [Το εφέ surround δεν μπορεί να επιτευχθεί.](#)
- [Δεν εξάγεται ήχος από τα προαιρετικά πίσω ηχεία/subwoofer.](#)
- [Δεν εξάγεται ήχος από κάποια ηχεία.](#)

Βελτιστοποίηση ηχητικού πεδίου

- [Η διαδικασία Sound Field Optimization απέτυχε.](#)

Σύνδεση συσκευών USB

- [Η συσκευή USB δεν αναγνωρίζεται.](#)

Σύνδεση κινητών συσκευών

- [Δεν είναι δυνατή η πραγματοποίηση σύζευξης.](#)
- [Δεν είναι δυνατή η ολοκλήρωση της σύνδεσης BLUETOOTH.](#)
- [Ο ήχος της συνδεδεμένης κινητής συσκευής BLUETOOTH δεν εξάγεται από το σύστημα ηχείων.](#)

Σύνδεση ακουστικών με τη λειτουργία BLUETOOTH

- [Δεν είναι δυνατή η πραγματοποίηση σύζευξης.](#)

[Δεν είναι δυνατή η ολοκλήρωση της σύνδεσης BLUETOOTH.](#)

[Δεν εξάγεται ήχος από τα συνδεδεμένα ακουστικά BLUETOOTH.](#)

[Η σύνδεση BLUETOOTH με τα ακουστικά διακόπτεται.](#)

Σύνδεση ασύρματου LAN

[Το σύστημα ηχείων δεν μπορεί να συνδεθεί στο δίκτυο ή η σύνδεση δικτύου είναι ασταθής.](#)

[Ο δρομολογητής ασύρματου LAN που επιθυμείτε δεν εμφανίζεται στη λίστα ασύρματων δικτύων.](#)

Σύνδεση στο διαδίκτυο

[Δεν μπορείτε να συνδέσετε το σύστημα ηχείων στο διαδίκτυο.](#)

Τηλεχειριστήριο

[Το τηλεχειριστήριο του συστήματος ηχείων δεν λειτουργεί.](#)

[Το τηλεχειριστήριο της τηλεόρασης δεν λειτουργεί.](#)

Προαιρετικά ηχεία

[Δεν ακούγεται καθόλου ήχος ή ακούγεται ήχος πολύ χαμηλής έντασης από το προαιρετικό ηχείο.](#)

[Ο ήχος διακόπτεται ή υπάρχουν παράσιτα.](#)

Άλλα

[Η λειτουργία Ρυθμιστικό για HDMI δεν λειτουργεί σωστά.](#)

[Η ένδειξη \[PRTCT\] αναβοσβήνει στην μπροστινή οθόνη για 5 δευτερόλεπτα και το σύστημα ηχείων απενεργοποιείται.](#)

[Στην μπροστινή οθόνη αναβοσβήνουν εναλλάξ οι ενδείξεις \[PRTCT\], \[PUSH\], το όνομα του ηχείου \(\[SUB\], \[RL\] ή \[RR\]\) και η ένδειξη \[POWER\].](#)

[Στην μπροστινή οθόνη εμφανίζονται εναλλάξ οι ενδείξεις \[HIGH\], \[TEMP\] και \[ERROR\] για 2 δευτερόλεπτα η καθεμία, στην μπροστινή οθόνη εμφανίζεται η ένδειξη \[STANDBY\] και κατόπιν το σύστημα ηχείων απενεργοποιείται.](#)

[Στην μπροστινή οθόνη εμφανίζεται η ένδειξη \[BT TX\].](#)

[Οι αισθητήρες της τηλεόρασης δεν λειτουργούν σωστά.](#)

[Οι ασύρματες λειτουργίες \(ασύρματο LAN, λειτουργία BLUETOOTH ή προαιρετικό subwoofer/προαιρετικά πίσω ηχεία\) είναι ασταθείς.](#)

[Πραγματοποιείται ξαφνικά αναπαραγωγή μουσικής με την οποία δεν είστε εξοικειωμένοι.](#)

[Το σύστημα ηχείων δεν μπορεί να απενεργοποιηθεί ή το στοιχείο \[Advanced Settings\] δεν μπορεί να χρησιμοποιηθεί./Όταν πατάτε το κουμπί τροφοδοσίας, στην μπροστινή οθόνη εμφανίζεται η ένδειξη \[DEMO\] και το σύστημα ηχείων δεν μπορεί να απενεργοποιηθεί.](#)

[Δεν είναι δυνατή η λειτουργία του Spotify με το κουμπί MUSIC SERVICE ή δεν είναι δυνατή η αναπαραγωγή.](#)

[Το σύστημα ηχείων πραγματοποιεί επανεκκίνηση.](#)

Επαναφορά του συστήματος ηχείων

Πρόσθετες πληροφορίες

[Τύποι αρχείων ήχου με δυνατότητα αναπαραγωγής](#)

[Υποστηριζόμενες μορφές ήχου εισόδου](#)

[Υποστηριζόμενες μορφές βίντεο HDMI](#)

[Σχετικά με την επικοινωνία BLUETOOTH](#)

[Πνευματικά δικαιώματα και εμπορικά σήματα](#)

Soundbar
HT-A5000

Σχετικά με τα εγχειρίδια του συστήματος ηχείων

Παρακάτω παρουσιάζονται οι πληροφορίες που περιλαμβάνονται σε κάθε εγχειρίδιο.

Οδηγός έναρξης



Παρουσιάζει τις αρχικές διαδικασίες σχετικά με την εγκατάσταση και τη σύνδεση για τη χρήση του συστήματος ηχείων και τους χειρισμούς μέχρι να πραγματοποιήσετε αναπαραγωγή μουσικής.

Οδηγίες λειτουργίας



Επεξηγεί τους βασικούς χειρισμούς.

- Σύνδεση με τηλεόραση ή άλλες συσκευές
- Αναπαραγωγή μουσικής/ήχου από συσκευές που είναι συνδεδεμένες με καλώδιο HDMI ή με τη λειτουργία BLUETOOTH
- Ρύθμιση ήχου κ.λπ.

Οδηγός βοήθειας (εγχειρίδιο στο web) (το παρόν έγγραφο)



Παρουσιάζει όλους τους χειρισμούς συμπεριλαμβανομένης της σύνθετης χρήσης.

- Αναπαραγωγή μουσικής/ήχου με τη λειτουργία δικτύου
- Λεπτομέρειες σχετικά με τα στοιχεία του μενού κ.λπ.

Υπόδειξη

- Οι οδηγίες σε αυτά τα εγχειρίδια περιγράφουν τους χειρισμούς χρησιμοποιώντας τα στοιχεία χειρισμού στο τηλεχειριστήριο. Μπορείτε να χρησιμοποιήσετε τα κουμπιά στην μπάρα-ηχείο εάν έχουν τις ίδιες ή παρόμοιες ονομασίες με αυτά στο τηλεχειριστήριο.
- Οι χαρακτήρες σε αγκύλες [] προβάλλονται στην οθόνη της τηλεόρασης ή στην μπροστινή οθόνη.
- Στις εικόνες οι λεπτομέρειες παραλείπονται.

Soundbar
HT-A5000

Δυνατότητες του συστήματος ηχείων

Το σύστημα ηχείων υποστηρίζει μορφές ήχου βάσει αντικειμένου, όπως τις μορφές Dolby Atmos και DTS:X, καθώς και μορφές βίντεο HDR, όπως τις μορφές HDR10, HLG και Dolby Vision.

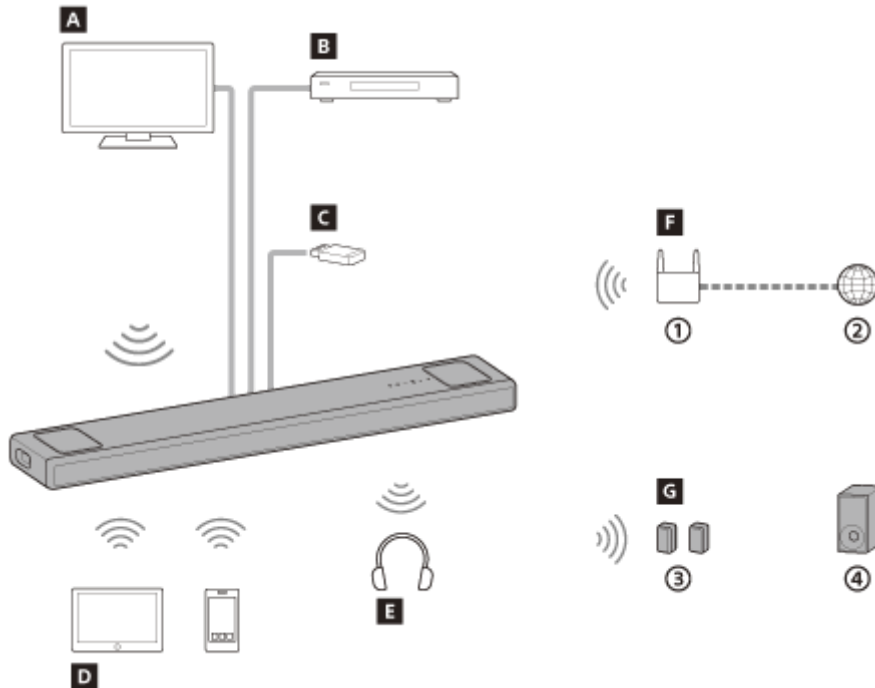

- ① Δρομολογητής ασύρματου LAN
- ② Διαδίκτυο
- ③ Προαιρετικά πίσω ηχεία
- ④ Προαιρετικό subwoofer

A Τηλεόραση

Μπορείτε να ακούσετε τον ήχο μιας τηλεόρασης με το σύστημα ηχείων συνδέοντας το σύστημα ηχείων και την τηλεόραση με ένα καλώδιο HDMI ή τη λειτουργία BLUETOOTH.

[Παρακολούθηση τηλεόρασης](#)

[Τι μπορείτε να κάνετε, αν συνδέσετε μια τηλεόραση με τη λειτουργία BLUETOOTH](#)

B Συσκευή αναπαραγωγής Blu-ray Disc™, αποκωδικοποιητής, κονσόλα παιχνιδιών κ.λπ.

Μπορείτε να ακούσετε τον ήχο μιας συσκευής ήχου/εικόνας (AV) με το σύστημα ηχείων συνδέοντας το σύστημα ηχείων και τη συσκευή ήχου/εικόνας (AV) με καλώδιο HDMI.

[Αναπαραγωγή της συνδεδεμένης συσκευής ήχου/εικόνας \(AV\)](#)

C Συσκευή USB

Μπορείτε να αναπαραγάγετε αρχεία μουσικής που είναι αποθηκευμένα σε μια συσκευή USB με το σύστημα ηχείων συνδέοντας τη συσκευή USB στη θύρα Ψ (USB) του συστήματος ηχείων.

[Ακρόαση μουσικής σε συσκευή USB](#)

D Κινητή συσκευή

Μπορείτε να ακούσετε τον ήχο μιας κινητής συσκευής με το σύστημα ηχείων συνδέοντας το σύστημα ηχείων και την κινητή συσκευή με τη λειτουργία BLUETOOTH.

[Ακρόαση μουσικής μέσω σύζευξης της κινητής συσκευής που συνδέεται για πρώτη φορά](#)

E Ακουστικά

Μπορείτε να ακούσετε τον ήχο της συνδεδεμένης τηλεόρασης ή συσκευής ήχου/εικόνας (AV) από ακουστικά συνδέοντας το σύστημα ηχείων και τα ακουστικά με τη λειτουργία BLUETOOTH.

[Ακρόαση ήχου μέσω σύζευξης με ακουστικά](#)

F Δίκτυο

Μπορείτε να πραγματοποιήσετε αναπαραγωγή περιεχομένου μουσικής μέσω ροής ή να αναπαραγάγετε αρχεία μουσικής που είναι αποθηκευμένα στον υπολογιστή σας με το σύστημα ηχείων συνδέοντας το σύστημα ηχείων στο ίδιο δίκτυο με εκείνο του smartphone, του τάμπλετ ή της συσκευής iOS.

[Τι μπορείτε να κάνετε, αν συνδέσετε το σύστημα ηχείων σε δίκτυο](#)

G Προαιρετικά ηχεία

Για τους χειρισμούς των προαιρετικών πίσω ηχείων και του subwoofer, ανατρέξτε στις οδηγίες λειτουργίας τους.

Για τα υποστηριζόμενα προαιρετικά ηχεία και το subwoofer, ανατρέξτε στον ιστότοπο της Sony.

Soundbar
HT-A5000

Μπάρα-ηχείο

Μπροστινό μέρος

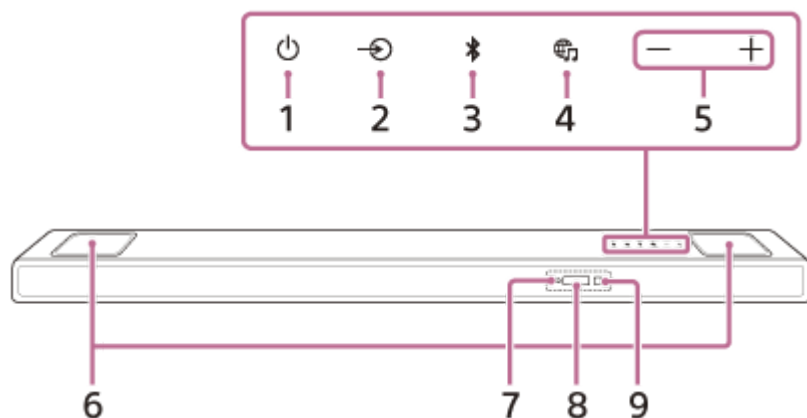

1. Κουμπί (τροφοδοσία)

Ενεργοποιεί το σύστημα ηχείων ή το θέτει σε λειτουργία αναμονής.

2. Κουμπί (επιλογή εισόδου)

Επιλέγει την είσοδο για την αναπαραγωγή στο σύστημα ηχείων.

3. Κουμπί BLUETOOTH

4. Κουμπί (MUSIC SERVICE)

Αν είχατε πραγματοποιήσει προηγουμένως αναπαραγωγή μουσικής στο σύστημα ηχείων από το Spotify, μπορείτε να συνεχίσετε την αναπαραγωγή πατώντας αυτό το κουμπί.

Ενδέχεται να μην είναι διαθέσιμο αυτό το κουμπί σε ορισμένες χώρες/περιοχές.

5. Κουμπιά +/- (ένταση)

6. Πάνω ηχεία

Εξάγουν τον ήχο προς τα επάνω.

Σημείωση

- Μην τοποθετείτε τίποτα επάνω στο επάνω ηχείο ούτε να αγγίζετε απρόσεκτα το επάνω ηχείο.

7. Λυχνία ένδειξης BLUETOOTH

- Αναβοσβήνει γρήγορα σε μπλε χρώμα: Κατά την κατάσταση αναμονής σύζευξης.
- Αναβοσβήνει σε μπλε χρώμα: Επιχειρείται σύνδεση BLUETOOTH.
- Είναι αναμμένη σε μπλε χρώμα: Έχει επιτευχθεί σύνδεση BLUETOOTH.

8. Μπροστινή οθόνη

9. Αισθητήρας τηλεχειριστηρίου

Στρέψτε το τηλεχειριστήριο προς τον αισθητήρα τηλεχειριστηρίου για να χειριστείτε το σύστημα ηχείων.

Πίσω μέρος

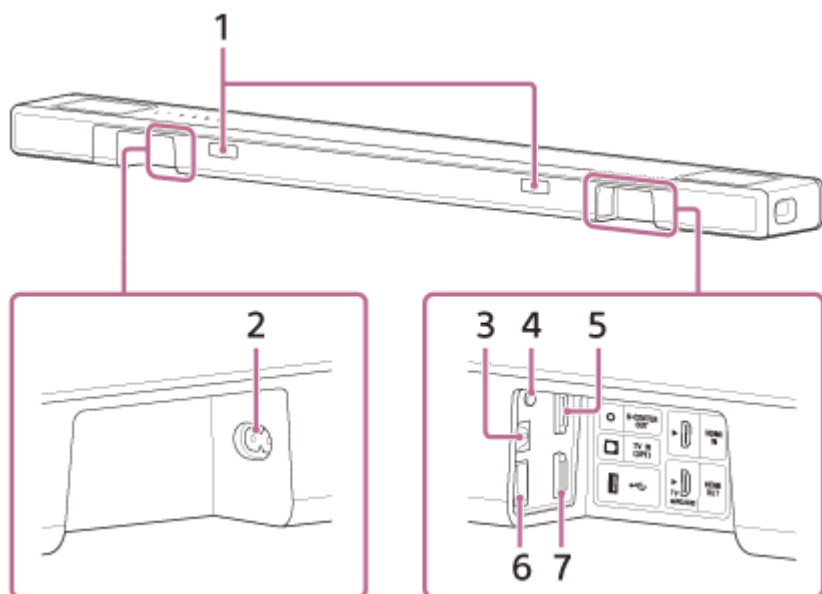

1. Αναμεταδότης υπερύθρων

Μεταδίδει το απομακρυσμένο σήμα του τηλεχειριστηρίου της τηλεόρασης στην τηλεόραση.

2. Είσοδος εναλλασσόμενου ρεύματος

3. Υποδοχή TV IN (OPT)

4. Υποδοχή S-CENTER OUT

5. Υποδοχή HDMI IN

6. Θύρα ψ (USB)

7. Υποδοχή HDMI OUT (TV eARC/ARC)

Συνδέστε μια τηλεόραση που έχει υποδοχή εισόδου HDMI με καλώδιο HDMI. Το σύστημα ηχείων είναι συμβατό με eARC και ARC. Το ARC είναι η λειτουργία που αποστέλλει τον ήχο της τηλεόρασης σε μια συσκευή ήχου/εικόνας (AV), όπως το σύστημα ηχείων, από την υποδοχή HDMI της τηλεόρασης. Το eARC αποτελεί επέκταση του ARC και επιτρέπει τη μετάδοση περιεχομένου ήχου βάσει αντικειμένου και πολυκαναλικού LPCM που δεν μπορεί να μεταδοθεί μέσω του ARC.

Σχετικό θέμα

- Όταν η τηλεόρασή σας έχει υποδοχή S-CENTER SPEAKER IN
- Σύνδεση συσκευής ήχου/εικόνας (AV) συμβατής με τη μορφή βίντεο 2K/4K
- Σύνδεση συσκευής ήχου/εικόνας (AV) συμβατής με τη μορφή βίντεο 8K

Soundbar
HT-A5000

Τηλεχειριστήριο

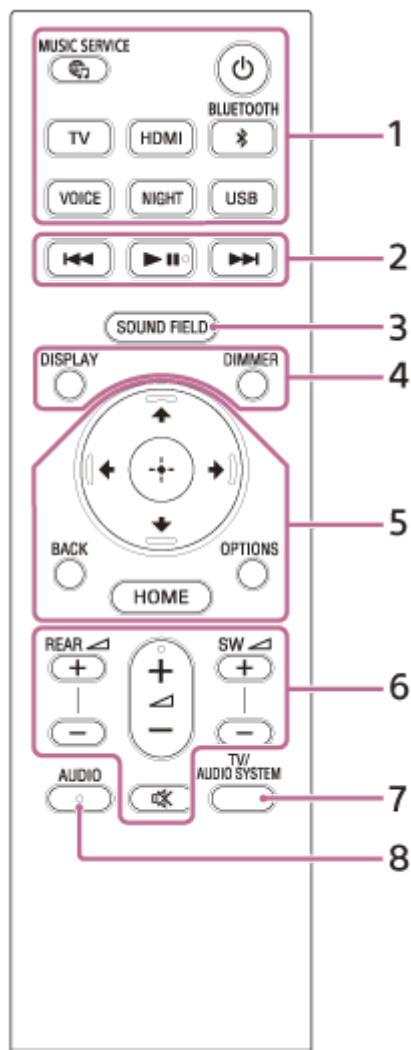

1. (τροφοδοσία)

Ενεργοποιεί το σύστημα ηχείων ή το θέτει σε λειτουργία αναμονής.

Κουμπί (MUSIC SERVICE)

Αν είχατε πραγματοποιήσει προηγουμένως αναπαραγωγή μουσικής στο σύστημα ηχείων από το Spotify, μπορείτε να συνεχίσετε την αναπαραγωγή πατώντας αυτό το κουμπί.

Ενδέχεται να μην είναι διαθέσιμο αυτό το κουμπί σε ορισμένες χώρες/περιοχές.

BLUETOOTH

TV

HDMI

USB

VOICE

NIGHT

2. Κουμπιά χειρισμού αναπαραγωγής

(προηγούμενο)/ (επόμενο)

Επιλέγει το προηγούμενο/επόμενο κομμάτι ή αρχείο.

Πατώντας το παρατεταμένα γίνεται αναζήτηση προς τα πίσω ή προς τα μπροστά (επαναφορά/γρήγορη προώθηση) κατά την αναπαραγωγή.

(αναπαραγωγή/παύση)(*)

Ξεκινά, θέτει σε παύση ή ξεκινά εκ νέου την αναπαραγωγή (συνέχιση αναπαραγωγής).

3. SOUND FIELD

4. DIMMER

DISPLAY

Προβάλλει πληροφορίες αναπαραγωγής στην οθόνη της τηλεόρασης.

Οι πληροφορίες αναπαραγωγής εμφανίζονται στην μπροστινή οθόνη για την είσοδο της τηλεόρασης.

5. (επάνω)/ (κάτω)/ (αριστερά)/ (δεξιά)

 (εισαγωγή)

BACK

OPTIONS

Προβάλλει το μενού επιλογών στην οθόνη της τηλεόρασης.

Το μενού επιλογών εμφανίζεται στην μπροστινή οθόνη για την είσοδο της τηλεόρασης.

HOME

6. REAR (ένταση πίσω ηχείων) +/-

Ρυθμίζει την ένταση ήχου των προαιρετικών πίσω ηχείων όταν τα συνδέετε.

 (ένταση) +(*)/-

Ρυθμίζει την ένταση ήχου.

SW (ένταση subwoofer) +/-

Ρυθμίζει την ένταση ήχου στο ενσωματωμένο subwoofer ή το προαιρετικό subwoofer όταν το συνδέετε.

 (σίγαση)

Απενεργοποιεί τον ήχο προσωρινά.



7. TV/AUDIO SYSTEM

Μεταθέτει την έξοδο του ήχου της συνδεδεμένης τηλεόρασης μεταξύ της τηλεόρασης και του συστήματος ηχείων.

Σημείωση

- Το κουμπί λειτουργεί στις παρακάτω περιπτώσεις.
 - Η συνδεδεμένη τηλεόραση είναι συμβατή με τη λειτουργία ακουστικού ελέγχου συστήματος.
 - Η λειτουργία Ρυθμιστικό για HDMI του συστήματος ηχείων είναι ενεργοποιημένη.

8. AUDIO(*)

* Τα κουμπιά AUDIO,  (αναπαραγωγή/παύση) και  (ένταση) + έχουν μια ανάγλυφη κουκκίδα. Χρησιμοποιήστε την ως οδηγό κατά τον χειρισμό.

Σχετικά με την αντικατάσταση των μπαταριών στο τηλεχειριστήριο

Όταν το σύστημα ηχείων δεν ανταποκρίνεται στους χειρισμούς στο τηλεχειριστήριο, αντικαταστήστε τις δύο μπαταρίες με νέες μπαταρίες.

Για την αντικατάσταση χρησιμοποιήστε μπαταρίες μαγγανίου R03 (μέγεθος AAA).

Σχετικό θέμα

- Βελτίωση της καθαρότητας των διαλόγων (VOICE)
- Απολαμβάνοντας καθαρό ήχο σε χαμηλή ένταση τα μεσάνυχτα (NIGHT)
- Απόλαυση του εφέ surround (SOUND FIELD)

Soundbar
HT-A5000

Χρήση του μενού "Αρχική"

Μπορείτε να προβάλετε το μενού "Αρχική" στην οθόνη της τηλεόρασης συνδέοντας το σύστημα ηχείων και την τηλεόραση με καλώδιο HDMI.

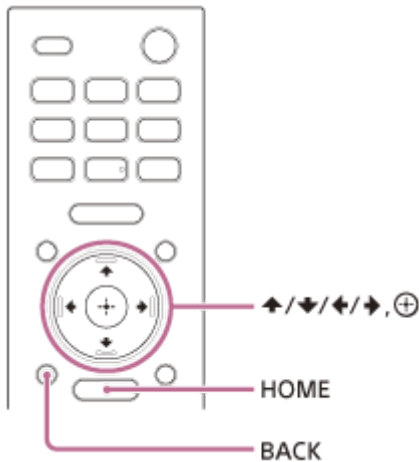

1 Πατήστε το HOME.

Το μενού "Αρχική" εμφανίζεται στην οθόνη της τηλεόρασης.

2 Πατήστε το **↑** (επάνω)/ **←** (αριστερά)/ **→** (δεξιά) για να επιλέξετε την κατηγορία που θέλετε και κατόπιν πατήστε το **↓** (κάτω) ή το **⊕** (εισαγωγή).

Τα στοιχεία για την κατηγορία που επιλέξατε προβάλλονται κάτω από τον κατάλογο κατηγοριών στην οθόνη της τηλεόρασης.

- **[Watch]**: Επιλέγει την είσοδο της τηλεόρασης ή της συσκευής ήχου/εικόνας (AV) που είναι συνδεδεμένη με το σύστημα ηχείων.
- **[Listen]**: Επιλέγει την είσοδο της συσκευής ήχου που είναι συνδεδεμένη με το σύστημα ηχείων ή την υπηρεσία μουσικής για την αναπαραγωγή από το σύστημα ηχείων.
- **[Setup]**: Πραγματοποιεί τις βασικές αρχικές ρυθμίσεις χρησιμοποιώντας την επιλογή [Easy Setup] ή διάφορες προηγμένες ρυθμίσεις του συστήματος ηχείων.

3 Πατήστε το **↑** (επάνω)/ **↓** (κάτω)/ **←** (αριστερά)/ **→** (δεξιά) για να επιλέξετε το στοιχείο που θέλετε και κατόπιν πατήστε το **⊕** (εισαγωγή).

Η επιλεγμένη είσοδος ή ρύθμιση εμφανίζεται στην οθόνη της τηλεόρασης.
Για να επιστρέψτε στην προηγούμενη οθόνη, πατήστε το BACK.

Soundbar
HT-A5000

Εγκατάσταση της μπάρας-ηχείο

Εγκαταστήστε την μπάρα-ηχείο στην ίδια θέση με την τηλεόραση. Η μπάρα-ηχείο μπορεί να εγκατασταθεί σε ράφι, χρησιμοποιώντας για παράδειγμα βάση τηλεόρασης, ή να στερεωθεί στον τοίχο.

Εγκατάσταση σε ράφι/βάση

Εγκαταστήστε την μπάρα-ηχείο σε κενό χώρο μπροστά από την τηλεόραση.

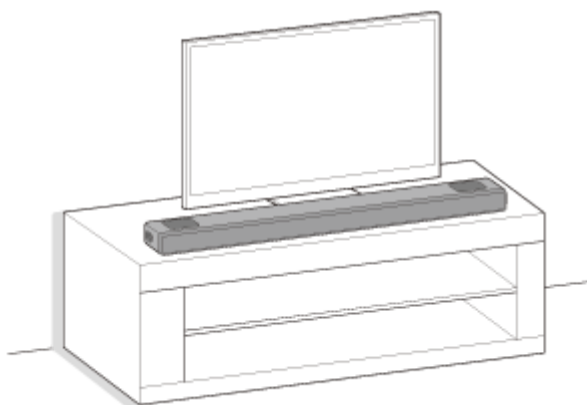

Στερέωση στον τοίχο

Στερεώστε την μπάρα-ηχείο στον τοίχο κάτω από την τηλεόραση.

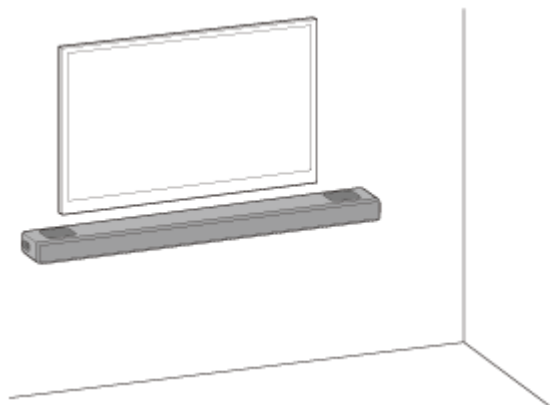

Για ρύθμιση με το προαιρετικό subwoofer ή/και τα πίσω ηχεία

Ολοκληρώστε τη ρύθμιση του συστήματος ηχείων ακολουθώντας τον Οδηγό έναρξης. Στη συνέχεια, συνδέστε τα προαιρετικά ηχεία στο σύστημα ηχείων ανατρέχοντας στις οδηγίες λειτουργίας που παρέχονται με τα προαιρετικά ηχεία. Εάν το προαιρετικό ηχείο δεν μπορεί να συνδεθεί με το σύστημα ηχείων, η επαναφορά του συστήματος ηχείων μπορεί να επιλύσει το πρόβλημα. Για λεπτομέρειες, ανατρέξτε στην ενότητα "[Επαναφορά του συστήματος ηχείων](#)".

Όταν διακόπτεται ο ήχος από τα προαιρετικά ηχεία, αυτό μπορεί να βελτιωθεί αλλάζοντας τη θέση εγκατάστασης ή τη ρύθμιση. Για λεπτομέρειες, ανατρέξτε στην ενότητα "[Δεν εξάγεται ήχος από τα προαιρετικά πίσω ηχεία/subwoofer](#)".

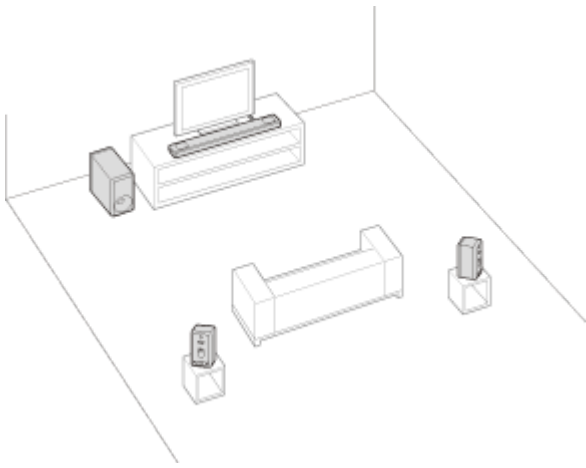

Σημείωση

- Προτού συνδέσετε το σύστημα ηχείων, αποσυνδέστε τα καλώδια τροφοδοσίας εναλλασσόμενου ρεύματος της τηλεόρασης και των συσκευών ήχου/εικόνας (AV) από τις πρίζες εναλλασσόμενου ρεύματος. Επανασυνδέστε τα αφού συνδέσετε το σύστημα ηχείων στην τηλεόραση και τις συσκευές ήχου/εικόνας (AV).
- Μην τοποθετείτε μεταλλικά αντικείμενα κοντά στο σύστημα ηχείων. Οι ασύρματες λειτουργίες ενδέχεται να γίνουν ασταθείς.
- Μην καλύπτετε το πάνω μέρος του ηχείου. Μπορεί να διακοπεί η έξοδος ήχου από το πάνω μέρος του ηχείου.
- Στο πίσω μέρος του ηχείου υπάρχουν οπές εξαερισμού. Τοποθετήστε το ηχείο σε απόσταση τουλάχιστον 10 mm από την τηλεόραση ή τον τοίχο.

Soundbar
HT-A5000

Στερέωση της μπάρας-ηχείο σε τοίχο

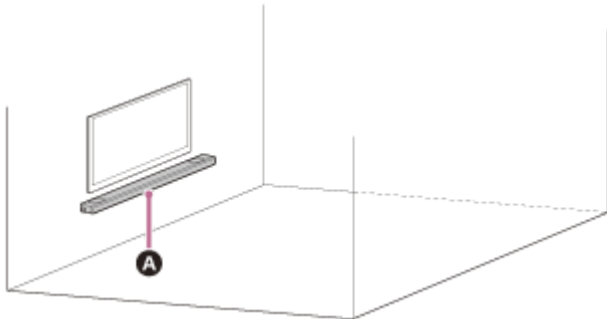

A Μπάρα-ηχείο

Σημείωση

- Ετοιμάστε βίδες (δεν παρέχονται) που να είναι κατάλληλες για το υλικό και τη σταθερότητα του τοίχου. Ανάλογα με το υλικό του τοίχου, ο τοίχος ενδέχεται να υποστεί ζημιά.
- Σφίξτε τις βίδες καλά στη δοκό του τοίχου.
- Κρεμάστε την μπάρα-ηχείο οριζόντια στον ενισχυμένο τοίχο.
- Αναθέστε την εγκατάσταση σε έναν αντιπρόσωπο ή εξουσιοδοτημένο τεχνικό της Sony και προσέξτε ιδιαίτερα τις προφυλάξεις ασφαλείας κατά τη διάρκεια της εγκατάστασης.
- Η Sony δεν φέρει καμία ευθύνη για ατυχήματα ή υλικές ζημιές που προκαλούνται από ακατάλληλη εγκατάσταση, ανεπαρκή σταθερότητα του τοίχου, εσφαλμένη τοποθέτηση βιδών, φυσικές καταστροφές κ.λπ.
- Για λόγους ασφαλείας, απαιτούνται δύο ή περισσότερα άτομα για το κρέμασμα της μπάρας-ηχείο.

1 Ετοιμάστε δύο βίδες (δεν παρέχονται) που να είναι κατάλληλες για τις οπές στον βραχίονα στερέωσης σε τοίχο (παρέχεται).

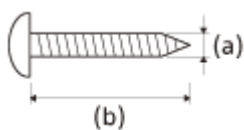

(a) 4 mm

(b) Πάνω από 30 mm

Οπή στον βραχίονα στερέωσης σε τοίχο

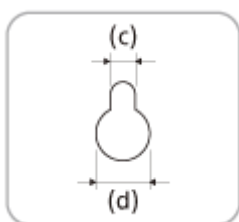

(c) 5,0 mm

(d) 10 mm

- 2** Μετρήστε το βάθος της στερεωμένης τηλεόρασης (e) και βρείτε το απαιτούμενο διάστημα μεταξύ του κάτω μέρους της τηλεόρασης και του επάνω μέρους της μπάρας-ηχείο (f) στον παρακάτω πίνακα.

Το διάστημα απαιτείται για να διασφαλιστεί ότι η τηλεόραση δεν θα παρεμβάλλεται στον παραγόμενο ήχο surround από την μπάρα-ηχείο προς την οροφή.

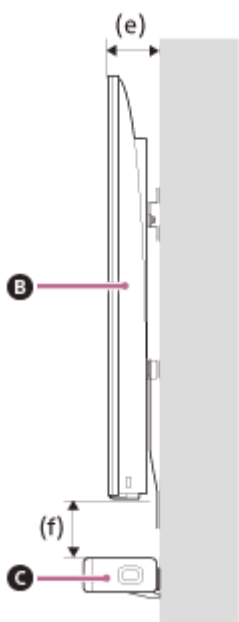

- B** Τηλεόραση
C Μπάρα-ηχείο

Βάθος της στερεωμένης τηλεόρασης (e)	Απαιτούμενο διάστημα μεταξύ του κάτω μέρους της τηλεόρασης και του επάνω μέρους της μπάρας-ηχείο (f)
Κάτω από 110 mm	120 mm ή περισσότερο
110 mm ή περισσότερο	200 mm ή περισσότερο

- 3** Ευθυγραμμίστε την κάθετη γραμμή πάνω από τη " **↑** ① ΓΡΑΜΜΗ ΚΕΝΤΡΟΥ ΤΗΛΕΟΡΑΣΗΣ" που είναι τυπωμένη στο ΠΛΑΙΣΙΟ ΣΤΗΡΙΞΗΣ ΣΤΟΝ ΤΟΙΧΟ (παρέχεται) με το κεντρικό σημείο στο πλάτος της τηλεόρασής σας.

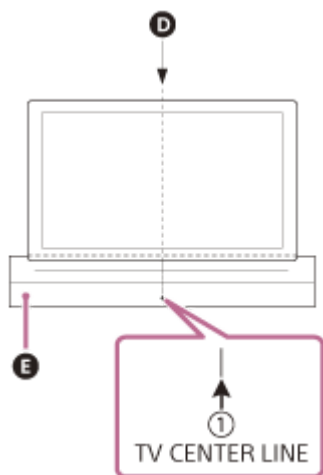

- D** Κέντρο της τηλεόρασης
E ΠΛΑΙΣΙΟ ΣΤΗΡΙΞΗΣ ΣΤΟΝ ΤΟΙΧΟ

- 4** Ευθυγραμμίστε την " **←** ② ΕΠΑΝΩ ΓΡΑΜΜΗ ΜΠΑΡΑΣ-ΗΧΕΙΟΥ" που είναι τυπωμένη στο ΠΛΑΙΣΙΟ ΣΤΗΡΙΞΗΣ ΣΤΟΝ ΤΟΙΧΟ με την κάτω πλευρά του απαιτούμενου χώρου ανάμεσα στο κάτω μέρος της

τηλεόρασης και το επάνω μέρος της μπάρας-ηχείο (f) που μετρήσατε στο βήμα 2 και στη συνέχεια κολλήστε το ΠΛΑΙΣΙΟ ΣΤΗΡΙΞΗΣ ΣΤΟΝ ΤΟΙΧΟ στον τοίχο με κολλητική ταινία που διατίθεται στο εμπόριο κ.λπ.

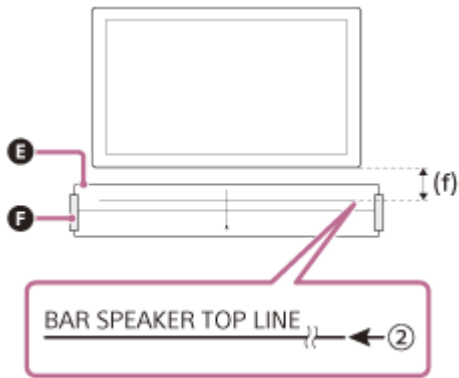

- E** ΠΛΑΙΣΙΟ ΣΤΗΡΙΞΗΣ ΣΤΟΝ ΤΟΙΧΟ
- F** Κολλητική ταινία κ.λπ.

5 Σφίξτε καλά τις βίδες που είχατε προετοιμάσει στο βήμα 1 στις ενδείξεις για τις βίδες στη " ← **3** ΓΡΑΜΜΗ ΒΙΔΑΣ" που είναι τυπωμένη στο ΠΛΑΙΣΙΟ ΣΤΗΡΙΞΗΣ ΣΤΟΝ ΤΟΙΧΟ.

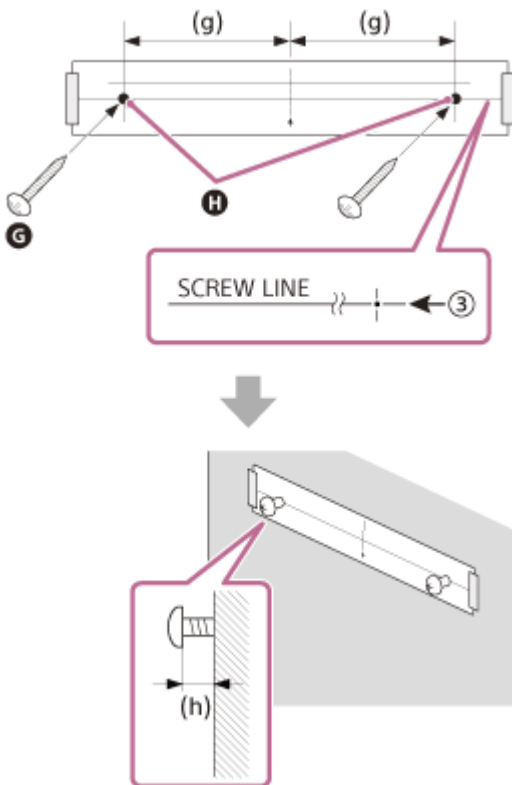

- G** Βίδες
 - H** Ενδείξεις
- (g) 470 mm
(h) 2,0 mm έως 3,0 mm

6 Αφαιρέστε το ΠΛΑΙΣΙΟ ΣΤΗΡΙΞΗΣ ΣΤΟΝ ΤΟΙΧΟ.

7 Κρεμάστε τους βραχίονες στερέωσης σε τοίχο στις βίδες στον τοίχο.

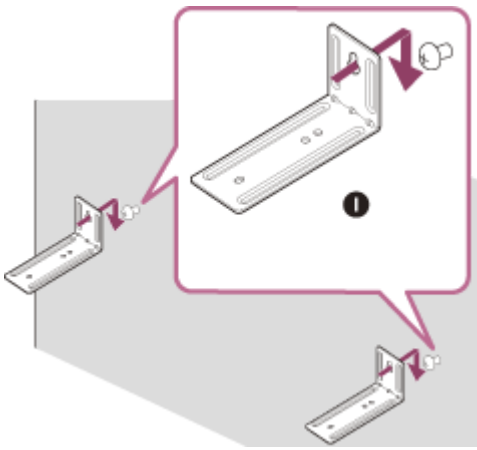

I Βραχίονας στερέωσης σε τοίχο

8 Τοποθετήστε την μπάρα-ηχείο στους βραχίονες στερέωση σε τοίχο.

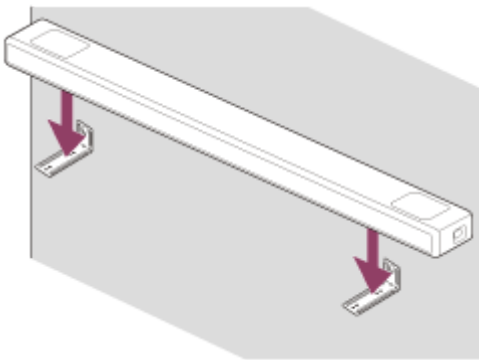

9 Ευθυγραμμίστε τις θέσεις των οπών για τις βίδες στο κάτω μέρος της μπάρας-ηχείο και των οπών στον βραχίονα στερέωσης σε τοίχο και στη συνέχεια στερεώστε την μπάρα-ηχείο στους βραχίονες στερέωσης σε τοίχο σφίγγοντας τις βίδες (παρέχονται) καλά.

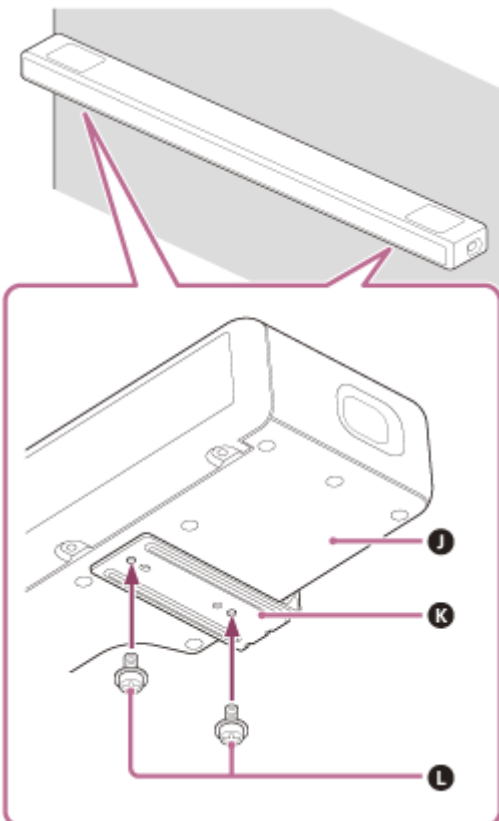

J Κάτω μέρος της μπάρας-ηχείο

- Ⓚ Βραχίονας στερέωσης σε τοίχο
- Ⓛ Βίδες (2)

Σημείωση

- Όταν κολλάτε το ΠΛΑΙΣΙΟ ΣΤΗΡΙΞΗΣ ΣΤΟΝ ΤΟΙΧΟ στον τοίχο, εξομαλύνετε το εντελώς.
- Βεβαιωθείτε ότι όταν στερεώνετε την μπάρα-ηχείο σε τοίχο χρησιμοποιείτε τους βραχίονες στερέωσης σε τοίχο που παρέχονται. Μη στερεώσετε την μπάρα-ηχείο απευθείας σε τοίχο. Η θερμοκρασία στο εσωτερικό της μπάρας-ηχείο αυξάνει πολύ και ενδέχεται να προκαλέσει βλάβη ή δυσλειτουργία.

5-029-484-31(4) Copyright 2021 Sony Corporation

Soundbar
HT-A5000

Σύνδεση τηλεόρασης συμβατής με ARC/eARC

- 1 Συνδέστε την υποδοχή HDMI IN που είναι συμβατή με τη λειτουργία ARC/eARC στην τηλεόραση και την υποδοχή HDMI OUT (TV eARC/ARC) στο σύστημα ηχείων με το καλώδιο HDMI (παρέχεται).

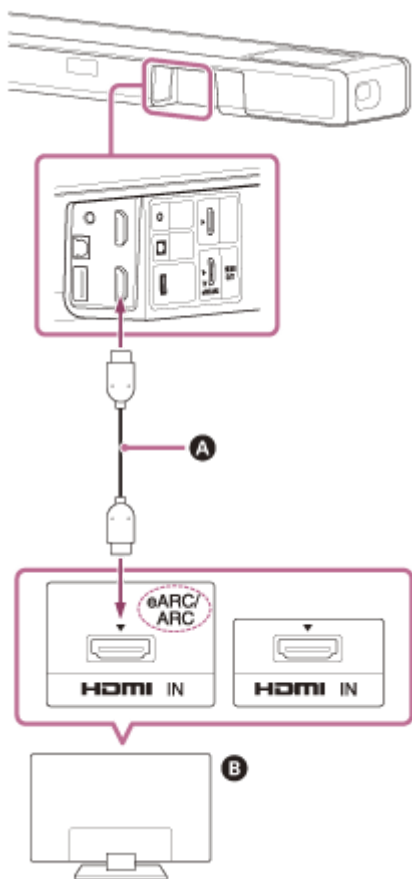

- A Καλώδιο HDMI (παρέχεται)
- B Τηλεόραση

Σημείωση

- Βεβαιωθείτε ότι τα βύσματα έχουν εισαχθεί καλά.
- Ενεργοποιήστε τη λειτουργία Ρυθμιστικό για HDMI της τηλεόρασης. Αν η λειτουργία Ρυθμιστικό για HDMI της τηλεόρασης δεν είναι ενεργοποιημένη, ο ήχος της τηλεόρασης δεν θα εξάγεται από το σύστημα ηχείων.

Soundbar
HT-A5000

Σύνδεση τηλεόρασης που δεν είναι συμβατή με τη λειτουργία ARC/eARC

- 1 Συνδέστε την υποδοχή HDMI IN στην τηλεόραση και την υποδοχή HDMI OUT (TV eARC/ARC) στο σύστημα ηχείων με το καλώδιο HDMI (παρέχεται).

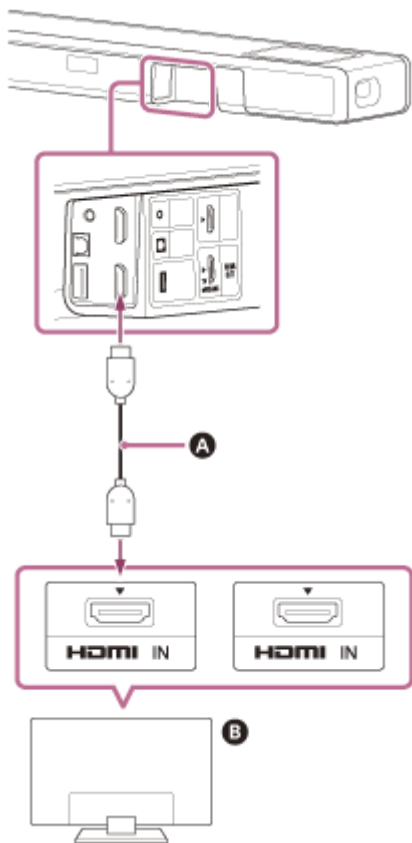

- A Καλώδιο HDMI (παρέχεται)
- B Τηλεόραση

- 2 Συνδέστε την υποδοχή οπτικής ψηφιακής εξόδου στην τηλεόραση και την υποδοχή TV IN (OPT) στο σύστημα ηχείων με οπτικό ψηφιακό καλώδιο (δεν παρέχεται).

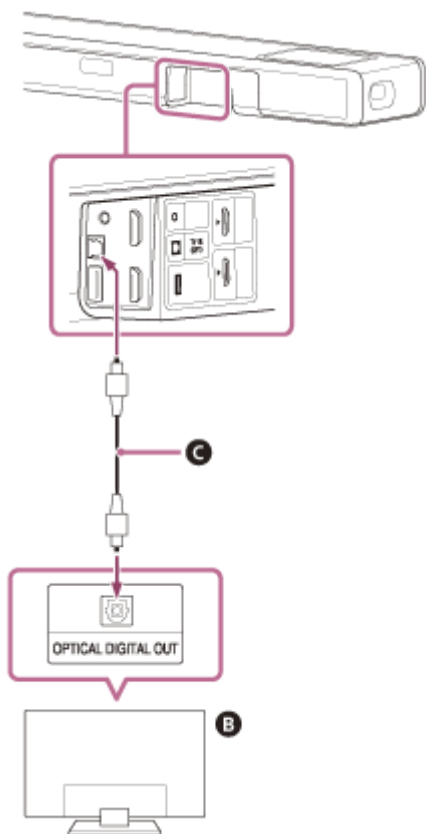

- B** Τηλεόραση
- C** Οπτικό ψηφιακό καλώδιο (δεν παρέχεται)

Σημείωση

- Βεβαιωθείτε ότι τα βύσματα έχουν εισαχθεί καλά.
- Εισάγετε το βύσμα του οπτικού ψηφιακού καλωδίου με τη σωστή κατεύθυνση ελέγχοντας το σχήμα του βύσματος και του ακροδέκτη στην μπάρα-ηχείο και την τηλεόραση. Εάν το βύσμα εισαχθεί με βία με λάθος κατεύθυνση, ενδέχεται να καταστραφούν ο ακροδέκτης και το βύσμα.

Soundbar
HT-A5000

Όταν η τηλεόρασή σας έχει υποδοχή S-CENTER SPEAKER IN

Μπορείτε να εξαγάγετε τον ήχο του κεντρικού τμήματος του συστήματος ηχείων από την τηλεόραση συνδέοντας την τηλεόραση με την παρακάτω μέθοδο.

- 1 Συνδέστε το σύστημα ηχείων και την τηλεόραση με το καλώδιο HDMI (παρέχεται).
- 2 Συνδέστε την υποδοχή S-CENTER SPEAKER IN στην τηλεόραση και την υποδοχή S-CENTER OUT στο σύστημα ηχείων με το καλώδιο λειτουργίας κεντρικού ηχείου τηλεόρασης (παρέχεται).

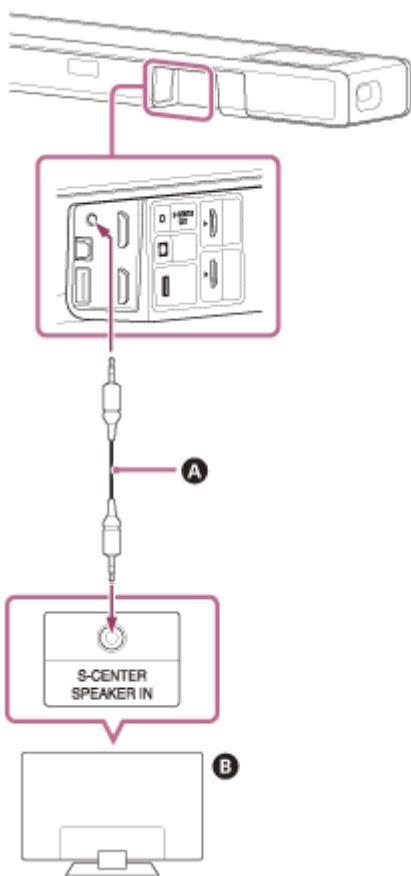

- A** Καλώδιο λειτουργίας κεντρικού ηχείου τηλεόρασης (παρέχεται)
B Τηλεόραση

Σημείωση

- Βεβαιωθείτε ότι τα βύσματα έχουν εισαχθεί καλά.

Υπόδειξη

- Εάν το μήκος του καλωδίου λειτουργίας κεντρικού ηχείου τηλεόρασης δεν επαρκεί, χρησιμοποιήστε ένα καλώδιο μίνι στέρεο.

Σχετικό θέμα

- Σύνδεση τηλεόρασης συμβατής με ARC/eARC
- Σύνδεση τηλεόρασης που δεν είναι συμβατή με τη λειτουργία ARC/eARC

5-029-484-31(4) Copyright 2021 Sony Corporation

Soundbar
HT-A5000

Σύνδεση συσκευής ήχου/εικόνας (AV) συμβατής με τη μορφή βίντεο 2K/4K

Μπορείτε να εξαγάγετε ήχο, όπως Dolby Atmos, Dolby TrueHD και DTS:X σε υψηλή ποιότητα συνδέοντας μια συσκευή ήχου/εικόνας (AV) στο σύστημα ηχείων.

- 1 **Συνδέστε την υποδοχή HDMI OUT στη συσκευή ήχου/εικόνας (AV) και την υποδοχή HDMI IN στο σύστημα ηχείων με ένα καλώδιο HDMI (δεν παρέχεται).**

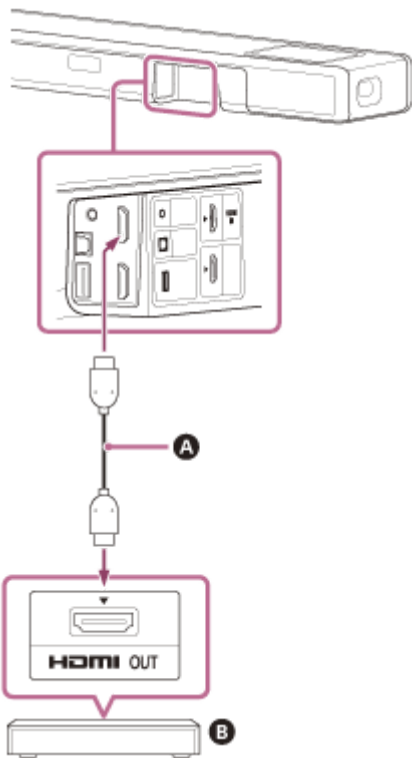

A Καλώδιο HDMI (δεν παρέχεται)

B Συσκευή αναπαραγωγής Blu-ray Disc, αποκωδικοποιητής, κονσόλα παιχνιδιών κ.λπ.

Σημείωση

- Βεβαιωθείτε ότι τα βύσματα έχουν εισαχθεί καλά.

Υπόδειξη

- Αν μια τηλεόραση είναι συμβατή με τη λειτουργία eARC, μπορείτε επίσης να εξαγάγετε ήχο υψηλής ποιότητας συνδέοντας μια συσκευή ήχου/εικόνας (AV) στην υποδοχή HDMI IN της τηλεόρασης. Σε αυτήν την περίπτωση, ενεργοποιήστε τη λειτουργία eARC της τηλεόρασης.
- Επιλέξτε το κατάλληλο καλώδιο HDMI και τη ρύθμιση [HDMI Signal Format] ανάλογα με τις μορφές βίντεο που εξάγονται από τη συσκευή που είναι συνδεδεμένη με το σύστημα ηχείων.

Σχετικό θέμα

- [Υποστηριζόμενες μορφές βίντεο HDMI](#)

Soundbar
HT-A5000

Σύνδεση συσκευής ήχου/εικόνας (AV) συμβατής με τη μορφή βίντεο 8K

Αν συνδέσετε μια συσκευή ήχου/εικόνας (AV) με τους ακόλουθους τρόπους, μπορείτε να πραγματοποιήσετε αναπαραγωγή βίντεο 8K και ήχου υψηλής ποιότητας, όπως Dolby Atmos, Dolby TrueHD ή DTS:X.

- 1 Συνδέστε το σύστημα ηχείων και την τηλεόραση με το καλώδιο HDMI (παρέχεται).
- 2 Βεβαιωθείτε ότι η συμβατή με τη λειτουργία eARC υποδοχή HDMI IN στην τηλεόραση είναι συμβατή με την είσοδο βίντεο 8K.
Ανατρέξτε στις οδηγίες λειτουργίας της τηλεόρασης.
- 3 Συνδέστε μια συσκευή ήχου/εικόνας (AV) με μία από τις παρακάτω μεθόδους.

Όταν η συμβατή με τη λειτουργία eARC υποδοχή HDMI IN στην τηλεόραση υποστηρίζει την είσοδο βίντεο 8K:

Συνδέστε την υποδοχή HDMI IN στο σύστημα ηχείων και την υποδοχή HDMI OUT σε μια συσκευή ήχου/εικόνας (AV) με ένα καλώδιο HDMI (δεν παρέχεται).

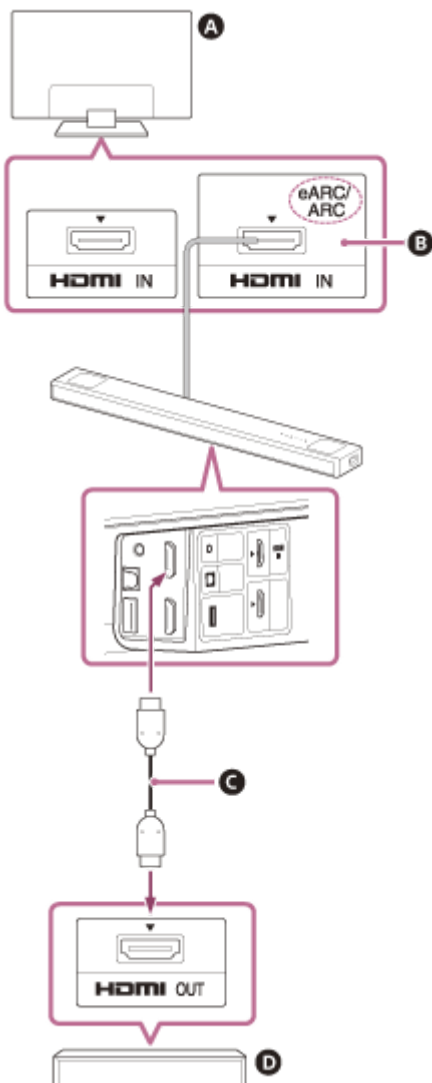

- A** Τηλεόραση
- B** Συμβατή με είσοδο βίντεο 8K
- C** Καλώδιο HDMI (δεν παρέχεται)
- D** Συσκευή αναπαραγωγής Blu-ray Disc, αποκωδικοποιητής, κονσόλα παιχνιδιών κ.λπ.

Όταν η συμβατή με τη λειτουργία eARC υποδοχή HDMI IN στην τηλεόραση δεν υποστηρίζει την είσοδο βίντεο 8K:

Συνδέστε την υποδοχή HDMI OUT μιας συσκευής ήχου/εικόνας (AV) στην υποδοχή HDMI IN που είναι συμβατή με την είσοδο βίντεο 8K μιας τηλεόρασης με ένα καλώδιο HDMI (δεν παρέχεται). Βεβαιωθείτε ότι η λειτουργία eARC στην τηλεόραση είναι ενεργοποιημένη.

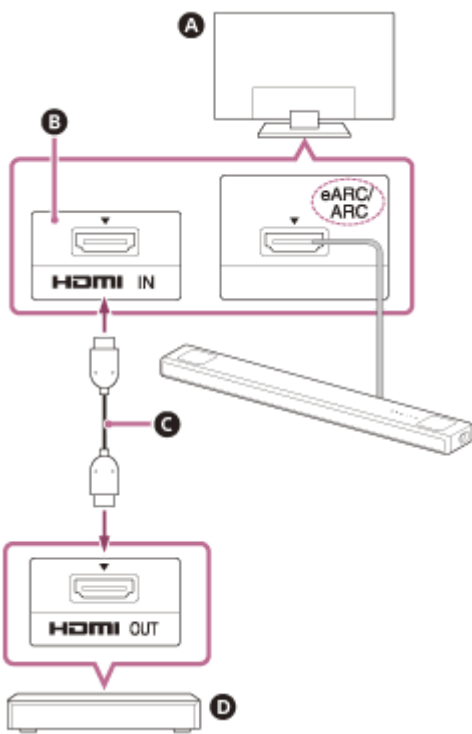

- A** Τηλεόραση
- B** Συμβατή με είσοδο βίντεο 8K
- C** Καλώδιο HDMI (δεν παρέχεται)
- D** Συσκευή αναπαραγωγής Blu-ray Disc, αποκωδικοποιητής, κονσόλα παιχνιδιών κ.λπ.

Σημείωση

- Βεβαιωθείτε ότι τα βύσματα έχουν εισαχθεί καλά.

Υπόδειξη

- Επιλέξτε το κατάλληλο καλώδιο HDMI και τη ρύθμιση [HDMI Signal Format] ανάλογα με τις μορφές βίντεο που εξάγονται από τη συσκευή που είναι συνδεδεμένη με το σύστημα ηχείων.

Σχετικό θέμα

- [Σύνδεση τηλεόρασης συμβατής με ARC/eARC](#)
- [Υποστηριζόμενες μορφές βίντεο HDMI](#)

Soundbar
HT-A5000

Σύνδεση στην πρίζα εναλλασσόμενου ρεύματος

- 1 Συνδέστε το καλώδιο τροφοδοσίας εναλλασσόμενου ρεύματος (παρέχεται) στην υποδοχή εναλλασσόμενου ρεύματος στο σύστημα ηχείων και στη συνέχεια συνδέστε το στην πρίζα εναλλασσόμενου ρεύματος.

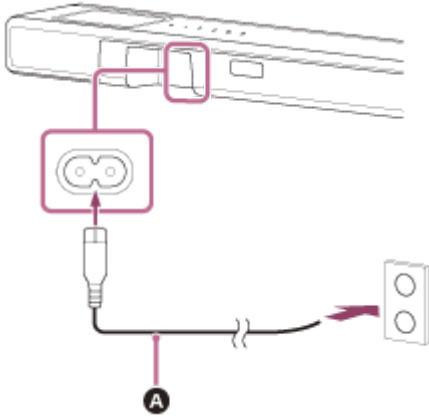

- A** Καλώδιο τροφοδοσίας εναλλασσόμενου ρεύματος (παρέχεται)

Soundbar
HT-A5000

Πραγματοποίηση αρχικών ρυθμίσεων

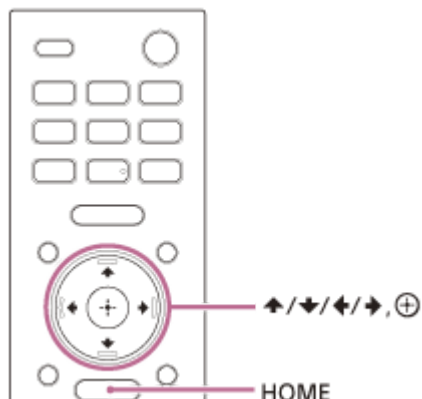

- 1 Πατήστε το κουμπί HOME στο τηλεχειριστήριο που παρέχεται με το σύστημα ηχείων για να ενεργοποιήσετε το σύστημα ηχείων.

Χειριστείτε το τηλεχειριστήριο στρέφοντάς το προς το μπροστινό μέρος της μπάρας-ηχείο.

- 2 Περιμένετε μέχρι να εξαφανιστεί η ένδειξη [PLEASE WAIT] από την μπροστινή οθόνη και να εμφανιστεί στην μπροστινή οθόνη η επόμενη ένδειξη.





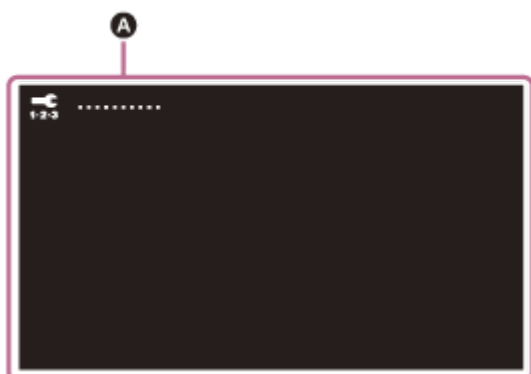

- 3 Ενεργοποιήστε την τηλεόραση.

- 4 Ακολουθήστε τις οδηγίες στην οθόνη που προβάλλεται στην τηλεόραση προκειμένου να πραγματοποιήσετε τις αρχικές ρυθμίσεις.

Εάν η οθόνη των αρχικών ρυθμίσεων δεν προβάλλεται, χρησιμοποιήστε το τηλεχειριστήριο της τηλεόρασης ώστε να θέσετε την είσοδο της τηλεόρασης στην είσοδο HDMI που είναι συνδεδεμένη με το σύστημα ηχείων και στη συνέχεια πατήστε το κουμπί HOME στο τηλεχειριστήριο του συστήματος ηχείων.



- A Οθόνη αρχικών ρυθμίσεων

- Πατήστε τα  (επάνω)/  (κάτω)/  (αριστερά)/  (δεξιά) και το  (εισαγωγή) για να επιλέξετε το στοιχείο σύμφωνα με τις οδηγίες στην οθόνη.
- Εάν χρησιμοποιείτε το προαιρετικό subwoofer/τα προαιρετικά πίσω ηχεία, συνδέστε τα ακολουθώντας τις οδηγίες στην οθόνη [Checking Wireless Speaker Connection].
- Όταν εμφανιστεί η οθόνη [Setup is complete.], επιλέξτε [Learn more].



Σημείωση

- Ανάλογα με τη σειρά ενεργοποίησης της τηλεόρασης και του συστήματος ηχείων, το σύστημα ηχείων μπορεί να τεθεί σε σίγαση και η ένδειξη [MUTING] μπορεί να εμφανιστεί στην μπροστινή οθόνη του συστήματος ηχείων. Αν συμβεί αυτό, απενεργοποιήστε όλες τις συσκευές και στη συνέχεια ενεργοποιήστε το σύστημα ηχείων αφού ενεργοποιήσετε την τηλεόραση.

Soundbar
HT-A5000

Σύνδεση του προαιρετικού ηχείου με μη αυτόματη σύνδεση

Το προαιρετικό ηχείο συνδέεται αυτόματα με το σύστημα ηχείων όταν ενεργοποιείται. Για λεπτομέρειες, ανατρέξτε στις οδηγίες λειτουργίας του προαιρετικού ηχείου.
Αν το προαιρετικό ηχείο δεν μπορεί να συνδεθεί στο σύστημα ηχείων αυτόματα, συνδέστε το μη αυτόματα ακολουθώντας τα παρακάτω βήματα.

- 1 Πατήστε το HOME.**
Το μενού "Αρχική" εμφανίζεται στην οθόνη της τηλεόρασης.
- 2 Επιλέξτε  [Setup] - [Advanced Settings] στο μενού "Αρχική".**
- 3 Επιλέξτε [Speaker Settings] - [Wireless Speaker Settings] - [Start manual linking].**
Εμφανίζεται η οθόνη [Start manual linking] στην οθόνη της τηλεόρασης.
- 4 Πατήστε το LINK στο προαιρετικό ηχείο.**
Η λυχνία ένδειξης τροφοδοσίας του προαιρετικού ηχείου στο οποίο πατήθηκε το LINK αναβοσβήνει δύο φορές επαναλαμβανόμενα σε πράσινο χρώμα.
- 5 Επιλέξτε [Start].**
Ξεκινά η μη αυτόματη σύνδεση.
Η διαδικασία σύνδεσης εμφανίζεται στην οθόνη της τηλεόρασης.
Για να ακυρώσετε τη μη αυτόματη σύνδεση, επιλέξτε [Cancel].
- 6 Όταν στο προαιρετικό ηχείο που θέλετε να συνδέσετε εμφανιστεί η ένδειξη [Connected], επιλέξτε [Finish].**
- 7 Πατήστε το  (εισαγωγή).**
Η μη αυτόματη σύνδεση έχει πραγματοποιηθεί και η λυχνία ένδειξης τροφοδοσίας του προαιρετικού ηχείου ανάβει σε πράσινο χρώμα.

Σημείωση

- Αν εκτελέσετε τη διαδικασία [Start manual linking], το στοιχείο  [Setup] - [Advanced Settings] - [Speaker Settings] - [Wireless Speaker Settings] - [Link mode] ρυθμίζεται αυτόματα στην επιλογή [Manual].
- Μόνο τα ηχεία για τα οποία εμφανίστηκε η ένδειξη [Connected] στο βήμα 6 έχουν συνδεθεί με το σύστημα ηχείων. Αν το προαιρετικό ηχείο δεν έχει συνδεθεί σωστά, επαναλάβετε τη διαδικασία από το βήμα 1.

Soundbar
HT-A5000

Αν η ασύρματη μετάδοση είναι ασταθής

Αν χρησιμοποιείτε πολλά ασύρματα συστήματα, όπως ασύρματο LAN, τα ασύρματα σήματα μπορεί να είναι ασταθή. Σε αυτήν την περίπτωση, η μετάδοση μπορεί να βελτιωθεί με την αλλαγή της παρακάτω ρύθμισης.

- 1 Πατήστε το HOME.**
Το μενού "Αρχική" εμφανίζεται στην οθόνη της τηλεόρασης.
- 2 Επιλέξτε  [Setup] - [Advanced Settings] στο μενού "Αρχική".**
- 3 Επιλέξτε [Speaker Settings] - [Wireless Speaker Settings] - [RF Channel].**
- 4 Επιλέξτε τη ρύθμιση που επιθυμείτε.**
 - **[On]:** Υπό κανονικές συνθήκες, επιλέξτε αυτήν τη ρύθμιση. Το σύστημα ηχείων επιλέγει αυτόματα το καλύτερο κανάλι για τη μετάδοση. Μια ισχυρότερη λειτουργία για την παρεμβολή ασύρματου δικτύου.
 - **[Off]:** Το σύστημα ηχείων επιλέγει ένα κανάλι από την περιορισμένη ζώνη συχνοτήτων για την αποφυγή εξωτερικών παρεμβολών ασύρματου δικτύου. Αν παρουσιαστεί υποβάθμιση του ήχου ενώ είναι επιλεγμένο το [On], αυτό μπορεί να βελτιωθεί αν επιλέξετε το [Off].

Σημείωση

- Αν αλλάξετε τη ρύθμιση [RF Channel] από [Off] σε [On], μπορεί να χρειαστεί 1 λεπτό για την επανασύνδεση.
- Αυτή η ρύθμιση δεν εμφανίζεται ανάλογα με τη χώρα/περιοχή.

Soundbar
HT-A5000

Όταν δεν λειτουργεί το τηλεχειριστήριο της τηλεόρασης

Όταν η μπάρα-ηχείο εμποδίζει τον αισθητήρα τηλεχειριστηρίου της τηλεόρασης, το τηλεχειριστήριο της τηλεόρασης ενδέχεται να μη λειτουργεί. Σε αυτήν την περίπτωση, ενεργοποιήστε τη λειτουργία αναμεταδότη υπέρυθρων του συστήματος ηχείων.

Μπορείτε να ελέγξετε την τηλεόραση με το τηλεχειριστήριο της τηλεόρασης αποστέλλοντας το σήμα του τηλεχειριστηρίου από το πίσω μέρος της μπάρας-ηχείο.

1 Πατήστε το HOME.

Το μενού "Αρχική" εμφανίζεται στην οθόνη της τηλεόρασης.

2 Επιλέξτε [Setup] - [Advanced Settings] στο μενού "Αρχική".

3 Επιλέξτε [System Settings] - [IR-Repeater].

Εμφανίζεται η οθόνη [IR-Repeater] στην οθόνη της τηλεόρασης.

4 Επιλέξτε [On].

Σημείωση

- Βεβαιωθείτε ότι το τηλεχειριστήριο της τηλεόρασης δεν μπορεί να ελέγξει την τηλεόραση και στη συνέχεια ρυθμίστε το στοιχείο [IR-Repeater] στο [On]. Αν το ρυθμίσετε στο [On] ενώ το τηλεχειριστήριο μπορεί να ελέγξει την τηλεόραση, ενδέχεται να μην επιτευχθεί ο κατάλληλος χειρισμός λόγω των παρεμβολών μεταξύ των απευθείας εντολών από το τηλεχειριστήριο και των εντολών μέσω της μπάρας-ηχείο.
- Ακόμα και αν το στοιχείο [IR-Repeater] έχει ρυθμιστεί στο [On], αυτή η δυνατότητα μπορεί να μην λειτουργεί ανάλογα με την τηλεόρασή σας. Επίσης, τα τηλεχειριστήρια άλλων συσκευών, όπως για παράδειγμα του κλιματιστικού, ενδέχεται να μη λειτουργούν σωστά. Σε αυτήν την περίπτωση, αλλάξτε τη θέση εγκατάστασης του συστήματος ηχείων ή της τηλεόρασης.

Soundbar
HT-A5000

Παρακολούθηση τηλεόρασης

1 Πατήστε το HOME.

Το μενού "Αρχική" εμφανίζεται στην οθόνη της τηλεόρασης.

2 Επιλέξτε [Watch] - [TV] στο μενού "Αρχική".

3 Επιλέξτε πρόγραμμα χρησιμοποιώντας το τηλεχειριστήριο της τηλεόρασης.

Στην οθόνη της τηλεόρασης εμφανίζεται το επιλεγμένο τηλεοπτικό πρόγραμμα και ο ήχος της τηλεόρασης εξάγεται από το σύστημα ηχείων.

4 Ρυθμίστε την ένταση του ήχου.

Σημείωση

- Όταν η μπάρα-ηχείο εμποδίζει τον αισθητήρα του τηλεχειριστηρίου της τηλεόρασης και δεν μπορείτε να χειριστείτε την τηλεόραση με το τηλεχειριστήριο, ενεργοποιήστε τη λειτουργία του αναμεταδότη υπερύθρων του συστήματος ηχείων.

Υπόδειξη

- Μπορείτε να επιλέξετε απευθείας [TV] πατώντας το κουμπί TV στο τηλεχειριστήριο.

Σχετικό θέμα

- [Όταν δεν λειτουργεί το τηλεχειριστήριο της τηλεόρασης](#)

Soundbar
HT-A5000

Αναπαραγωγή της συνδεδεμένης συσκευής ήχου/εικόνας (AV)

1 Πατήστε το HOME.

Το μενού "Αρχική" εμφανίζεται στην οθόνη της τηλεόρασης.

2 Επιλέξτε  [Watch] - [HDMI] στο μενού "Αρχική".

Στην οθόνη της τηλεόρασης εμφανίζεται η εικόνα της επιλεγμένης συσκευής και ο ήχος εξάγεται από το σύστημα ηχείων.

3 Ρυθμίστε την ένταση του ήχου.

Υπόδειξη

- Μπορείτε να επιλέξετε απευθείας [HDMI] πατώντας το κουμπί HDMI στο τηλεχειριστήριο.

Soundbar
HT-A5000

Τι μπορείτε να κάνετε, αν συνδέσετε μια τηλεόραση με τη λειτουργία BLUETOOTH

Όταν χρησιμοποιείτε μια τηλεόραση Sony(*) με τη λειτουργία BLUETOOTH, μπορείτε να ακούτε τον ήχο της τηλεόρασης ή της συσκευής που είναι συνδεδεμένη με την τηλεόραση συνδέοντας ασύρματα το σύστημα ηχείων και την τηλεόραση.

* Η τηλεόραση πρέπει να είναι συμβατή με το πρωτόκολλο A2DP (Advanced Audio Distribution Profile) του προφίλ BLUETOOTH.

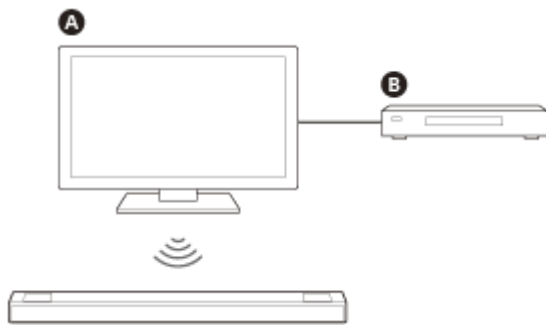

- A** Τηλεόραση Sony
- B** Συσκευή αναπαραγωγής Blu-ray Disc, αποκωδικοποιητής, κονσόλα παιχνιδιών κ.λπ.

Σημείωση

- Αν συνδέσετε το σύστημα ηχείων και την τηλεόραση χρησιμοποιώντας τη λειτουργία BLUETOOTH, δεν θα μπορείτε να προβάλετε την οθόνη λειτουργίας του συστήματος ηχείων, όπως το μενού "Αρχική", στην οθόνη της τηλεόρασης ούτε να χρησιμοποιήσετε άλλες λειτουργίες του συστήματος ηχείων εκτός από τη λειτουργία ακρόασης του ήχου της τηλεόρασης ή της συσκευής που είναι συνδεδεμένη με την τηλεόραση.
Για να χρησιμοποιήσετε όλες τις λειτουργίες του συστήματος ηχείων, συνδέστε το σύστημα ηχείων και την τηλεόραση με το καλώδιο HDMI (παρέχεται).

Σχετικό θέμα

- [Σύνδεση τηλεόρασης συμβατής με ARC/eARC](#)
- [Σύνδεση τηλεόρασης που δεν είναι συμβατή με τη λειτουργία ARC/eARC](#)

Soundbar
HT-A5000

Ακρόαση του ήχου της τηλεόρασης μέσω ασύρματης σύνδεσης του συστήματος ηχείων και της τηλεόρασης

Πρέπει να πραγματοποιήσετε σύζευξη του συστήματος ηχείων με την τηλεόραση χρησιμοποιώντας τη λειτουργία BLUETOOTH.

Η σύζευξη αποτελεί τη διαδικασία που απαιτείται να πραγματοποιηθεί εκ των προτέρων για την αμοιβαία καταγραφή των πληροφοριών σε συσκευές BLUETOOTH προκειμένου να συνδεθούν ασύρματα.

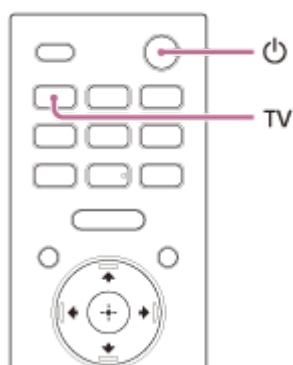

- 1 Ενεργοποιήστε την τηλεόραση.
- 2 Πατήστε το κουμπί  (τροφοδοσία) για να ενεργοποιήσετε το σύστημα ηχείων.
- 3 Πατήστε παρατεταμένα το κουμπί BLUETOOTH στην μπάρα-ηχείο και το κουμπί TV στο τηλεχειριστήριο ταυτόχρονα για 5 δευτερόλεπτα.

Το σύστημα ηχείων εισέρχεται στη λειτουργία σύζευξης BLUETOOTH.
Στην μπροστινή οθόνη εμφανίζονται με τη σειρά οι ενδείξεις [TV (BT) ON] και [PAIRING].

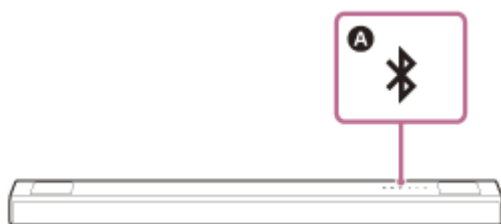

A Κουμπί BLUETOOTH

- 4 Βεβαιωθείτε ότι η λυχνία ένδειξης BLUETOOTH στην μπάρα-ηχείο αναβοσβήνει γρήγορα σε μπλε χρώμα και ότι στην μπροστινή οθόνη εμφανίζεται η ένδειξη [PAIRING].

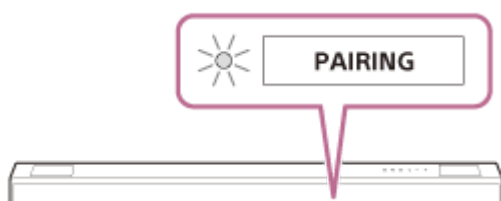

- 5 Στην τηλεόραση, αναζητήστε το σύστημα ηχείων εκτελώντας τη λειτουργία σύζευξης.

Η λίστα των συσκευών BLUETOOTH που εντοπίστηκαν εμφανίζεται στην οθόνη της τηλεόρασης.

Για τον τρόπο χειρισμού για τη σύζευξη της συσκευής BLUETOOTH με την τηλεόραση, ανατρέξτε στις οδηγίες λειτουργίας της τηλεόρασης.

6 Πραγματοποιήστε σύζευξη του συστήματος ηχείων και της τηλεόρασης επιλέγοντας το "HT-A5000" από τη λίστα στην οθόνη της τηλεόρασης.

7 Βεβαιωθείτε ότι η λυχνία ένδειξης BLUETOOTH στην μπάρα-ηχείο ανάβει σε μπλε χρώμα και ότι στην μπροστινή οθόνη εμφανίζεται η ένδειξη [TV (BT)].

Έχει πραγματοποιηθεί η σύνδεση μεταξύ του συστήματος ηχείων και της τηλεόρασης.

8 Επιλέξτε το πρόγραμμα ή την είσοδο της συσκευής χρησιμοποιώντας το τηλεχειριστήριο της τηλεόρασης.

Ο ήχος της εικόνας που προβάλλεται στην οθόνη της τηλεόρασης εξάγεται από το σύστημα ηχείων.

9 Ρυθμίστε την ένταση του ήχου του συστήματος ηχείων χρησιμοποιώντας το τηλεχειριστήριο της τηλεόρασης.

Όταν πατάτε το κουμπί σίγασης στο τηλεχειριστήριο της τηλεόρασης, ο ήχος τίθεται προσωρινά σε σίγαση.

Σημείωση

- Αν ο ήχος της τηλεόρασης δεν εξάγεται από το σύστημα ηχείων, πατήστε το κουμπί TV και ελέγξτε την κατάσταση της μπροστινής οθόνης και τις λυχνίες ένδειξης στην μπάρα-ηχείο.
 - Στην μπροστινή οθόνη εμφανίζεται η ένδειξη [TV (BT)]: Το σύστημα ηχείων και η τηλεόραση έχουν συνδεθεί και ο ήχος της τηλεόρασης εξάγεται από το σύστημα ηχείων.
 - Η λυχνία ένδειξης BLUETOOTH αναβοσβήνει γρήγορα και στην μπροστινή οθόνη εμφανίζεται η ένδειξη [PAIRING]: Εκτελέστε τη διαδικασία σύζευξης στην τηλεόραση.
 - Στην μπροστινή οθόνη εμφανίζεται η ένδειξη [TV]: Εκτελέστε τα βήματα από την αρχή.
- Αν συνδέσετε το σύστημα ηχείων και την τηλεόραση με καλώδιο HDMI, η σύνδεση BLUETOOTH θα ακυρωθεί. Για να συνδέσετε ξανά το σύστημα ηχείων και την τηλεόραση με τη λειτουργία BLUETOOTH, αποσυνδέστε το καλώδιο HDMI και στη συνέχεια εκτελέστε τη διαδικασία σύνδεσης από την αρχή.

Soundbar
HT-A5000

Ακρόαση ήχου από τηλεόραση σε σύζευξη

1 Ενεργοποιήστε την τηλεόραση με το τηλεχειριστήριο της τηλεόρασης.

Το σύστημα ηχείων ενεργοποιείται σε συναρμογή με την ενεργοποίηση της τηλεόρασης και ο ήχος της τηλεόρασης εξάγεται από το σύστημα ηχείων.

2 Επιλέξτε το πρόγραμμα ή την είσοδο της συσκευής χρησιμοποιώντας το τηλεχειριστήριο της τηλεόρασης.

Ο ήχος της εικόνας που προβάλλεται στην οθόνη της τηλεόρασης εξάγεται από το σύστημα ηχείων.

3 Ρυθμίστε την ένταση του ήχου του συστήματος ηχείων χρησιμοποιώντας το τηλεχειριστήριο της τηλεόρασης.

Όταν πατάτε το κουμπί σίγασης στο τηλεχειριστήριο της τηλεόρασης, ο ήχος τίθεται προσωρινά σε σίγαση.

Υπόδειξη

- Όταν απενεργοποιείται η τηλεόραση, απενεργοποιείται και το σύστημα ηχείων σε συναρμογή με την απενεργοποίηση της τηλεόρασης.

Σχετικά με τους χειρισμούς με το τηλεχειριστήριο που παρέχεται με το σύστημα ηχείων

Μπορείτε να χρησιμοποιήσετε τα παρακάτω κουμπιά.

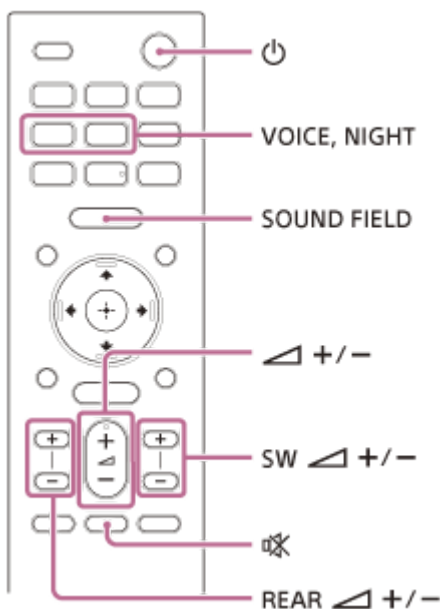

Σημείωση

- Αν επιλέξετε μια είσοδο εκτός από εκείνη της τηλεόρασης στο τηλεχειριστήριο που παρέχεται με το σύστημα ηχείων, ο ήχος της τηλεόρασης δεν θα εξάγεται από το σύστημα ηχείων. Για να εξάγεται ο ήχος της τηλεόρασης, πατήστε το κουμπί TV στο τηλεχειριστήριο για να αλλάξετε ορίσετε την είσοδο της τηλεόρασης.
- Όσο η τηλεόραση είναι συνδεδεμένη με τη λειτουργία BLUETOOTH, τα παρακάτω κουμπιά του τηλεχειριστηρίου δεν λειτουργούν.
▲ (επάνω) / ▼ (κάτω) / ◀ (αριστερά) / ▶ (δεξιά), ⊕ (εισαγωγή), BACK, HOME, DISPLAY, OPTIONS, ▶ ||

(αναπαραγωγή/παύση), ◀◀ (προηγούμενο)/ ▶▶ (επόμενο)

5-029-484-31(4) Copyright 2021 Sony Corporation

Soundbar
HT-A5000

Ακρόαση μουσικής μέσω σύζευξης της κινητής συσκευής που συνδέεται για πρώτη φορά

Για να χρησιμοποιήσετε τη λειτουργία BLUETOOTH, πρέπει πρώτα να πραγματοποιήσετε σύζευξη του συστήματος ηχείων και της κινητής συσκευής.

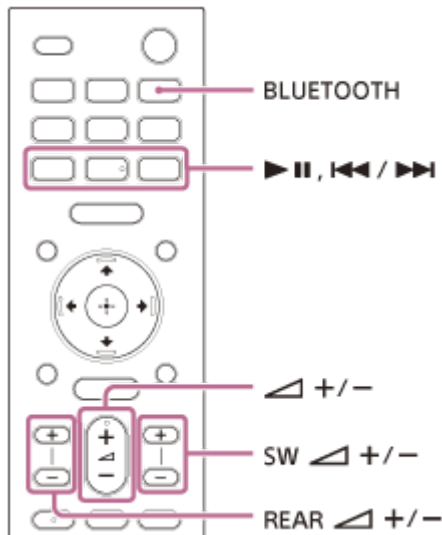

- 1 Πατήστε παρατεταμένα το κουμπί BLUETOOTH για 2 δευτερόλεπτα.
- 2 Βεβαιωθείτε ότι η λυχνία ένδειξης BLUETOOTH στην μπάρα-ηχείο αναβοσβήνει γρήγορα σε μπλε χρώμα και ότι στην μπροστινή οθόνη εμφανίζεται η ένδειξη [PAIRING].

Το σύστημα ηχείων εισέρχεται στη λειτουργία σύζευξης.

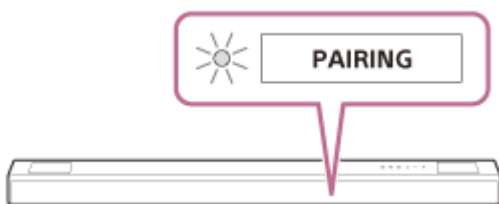

- 3 Στην κινητή συσκευή, αναζητήστε το σύστημα ηχείων πραγματοποιώντας τη λειτουργία σύζευξης.
Η λίστα των συσκευών BLUETOOTH που εντοπίστηκαν εμφανίζεται στην οθόνη της κινητής συσκευής.
Για τον τρόπο χειρισμού για τη σύζευξη της συσκευής BLUETOOTH με την κινητή συσκευή, ανατρέξτε στις οδηγίες λειτουργίας της κινητής συσκευής.
- 4 Πραγματοποιήστε σύζευξη του συστήματος ηχείων και της κινητής συσκευής επιλέγοντας το "HT-A5000" από τη λίστα στην οθόνη της κινητής συσκευής.
Αν ζητηθεί κωδικός πρόσβασης, εισάγετε το "0000".
- 5 Βεβαιωθείτε ότι η λυχνία ένδειξης BLUETOOTH στην μπάρα-ηχείο ανάβει σε μπλε χρώμα και ότι στην μπροστινή οθόνη εμφανίζεται η ένδειξη [BT].

Έχει επιτευχθεί σύνδεση μεταξύ του συστήματος ηχείων και της κινητής συσκευής.

6 Ξεκινήστε αναπαραγωγή ήχου με την εφαρμογή μουσικής στη συνδεδεμένη κινητή συσκευή.

Ο ήχος εξάγεται από το σύστημα ηχείων.

7 Ρυθμίστε την ένταση του ήχου.

Μπορείτε να πραγματοποιήσετε αναπαραγωγή ή παύση του περιεχομένου χρησιμοποιώντας τα κουμπιά λειτουργίας αναπαραγωγής στο τηλεχειριστήριο.

Για να ελέγξετε την κατάσταση σύνδεσης της λειτουργίας BLUETOOTH

Κατάσταση	Λυχνία ένδειξης BLUETOOTH
Κατά την κατάσταση αναμονής σύζευξης	Αναβοσβήνει γρήγορα σε μπλε χρώμα
Επιχειρείται σύνδεση	Αναβοσβήνει σε μπλε χρώμα
Έχει επιτευχθεί σύνδεση	Ανάβει σε μπλε χρώμα

Υπόδειξη

- Αν δεν υπάρχει κινητή συσκευή που να έχει συζευχθεί (π.χ. αμέσως μετά από την αγορά του συστήματος ηχείων), το σύστημα ηχείων μεταβαίνει στη λειτουργία σύζευξης με την απλή αλλαγή της εισόδου στην είσοδο BLUETOOTH.
- Εκτελέστε τη διαδικασία σύζευξης για τη δεύτερη και τις επόμενες κινητές συσκευές.

Soundbar
HT-A5000

Ακρόαση μουσικής από τη συζευγμένη συσκευή

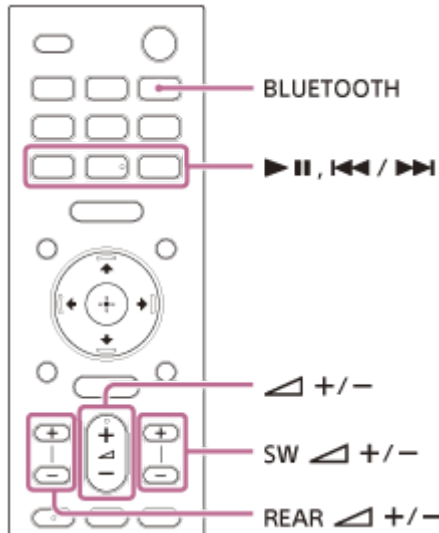

- 1 **Ενεργοποιήστε τη λειτουργία BLUETOOTH της κινητής συσκευής.**
- 2 **Πατήστε το κουμπί BLUETOOTH.**
Το σύστημα ηχείων συνδέεται αυτόματα με την κινητή συσκευή με την οποία είχε συνδεθεί τελευταία.
- 3 **Βεβαιωθείτε ότι η λυχνία ένδειξης BLUETOOTH στην μπάρα-ηχείο ανάβει σε μπλε χρώμα και ότι στην μπροστινή οθόνη εμφανίζεται η ένδειξη [BT].**
Έχει επιτευχθεί σύνδεση μεταξύ του συστήματος ηχείων και της κινητής συσκευής.
- 4 **Ξεκινήστε αναπαραγωγή ήχου με την εφαρμογή μουσικής στη συνδεδεμένη κινητή συσκευή.**
Ο ήχος εξάγεται από το σύστημα ηχείων.
- 5 **Ρυθμίστε την ένταση του ήχου.**
Μπορείτε να πραγματοποιήσετε αναπαραγωγή ή παύση του περιεχομένου χρησιμοποιώντας τα κουμπιά λειτουργίας αναπαραγωγής στο τηλεχειριστήριο.

Σημείωση

- Αν υπάρχει καθυστέρηση ήχου, μπορεί να βελτιωθεί αν ρυθμίσετε το στοιχείο  [Setup] - [Advanced Settings] - [Bluetooth Settings] - [Bluetooth Connection Quality] στην επιλογή [Priority on Stable Connection].

Υπόδειξη

- Αν δεν επιτευχθεί σύνδεση, επιλέξτε το "HT-A5000" στην κινητή συσκευή.

Για να αποσυνδέσετε την κινητή συσκευή

Εκτελέστε οποιοδήποτε από τα παρακάτω.

- Απενεργοποιήστε τη λειτουργία BLUETOOTH στην κινητή συσκευή.
- Πατήστε το κουμπί BLUETOOTH ενώ εμφανίζεται η οθόνη [Bluetooth Audio] στην οθόνη της τηλεόρασης.
- Ρυθμίστε το στοιχείο  [Setup] - [Advanced Settings] - [Bluetooth Settings] - [Bluetooth Mode] στην επιλογή [Transmitter] ή [Off].
- Απενεργοποιήστε το σύστημα ηχείων ή την κινητή συσκευή.

5-029-484-31(4) Copyright 2021 Sony Corporation

Soundbar
HT-A5000

Ακρόαση μουσικής σε συσκευή USB

Μπορείτε να αναπαραγάγετε αρχεία μουσικής που είναι αποθηκευμένα σε μια συνδεδεμένη συσκευή USB.

- 1 **Συνδέστε τη συσκευή USB στη θύρα  (USB).**

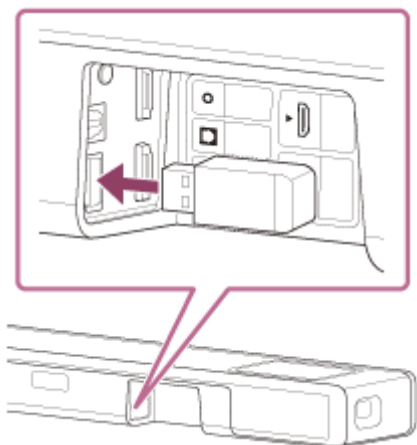

- 2 **Πατήστε το HOME.**

Το μενού "Αρχική" εμφανίζεται στην οθόνη της τηλεόρασης.

- 3 **Επιλέξτε  [Listen] - [USB (Connected)] στο μενού "Αρχική".**

- 4 **Επιλέξτε τον φάκελο στον οποίο είναι αποθηκευμένα τα τραγούδια και στη συνέχεια επιλέξτε ένα τραγούδι.**

Αναπαραγάγεται το επιλεγμένο τραγούδι και ο ήχος εξάγεται από το σύστημα ηχείων.

- 5 **Ρυθμίστε την ένταση του ήχου.**



Σημείωση



- Μην αφαιρείτε τη συσκευή USB κατά τη λειτουργία. Για να αποφύγετε την υποβάθμιση ή καταστροφή δεδομένων ή της συσκευής USB, απενεργοποιήστε το σύστημα ηχείων πριν συνδέσετε ή αφαιρέσετε τη συσκευή USB.

Υπόδειξη









- Μπορείτε να επιλέξετε απευθείας την είσοδο USB πατώντας το κουμπί USB στο τηλεχειριστήριο.





Σχετικά με την οθόνη αναπαραγωγής μουσικής

Επιλέξτε τα παρακάτω κουμπιά στην οθόνη της τηλεόρασης πατώντας τα  (αριστερά)/  (δεξιά) και κατόπιν πατήστε το  (εισαγωγή).



-  (αναπαραγωγή)/  (παύση)
Ξεκινά ή θέτει σε παύση την αναπαραγωγή.

Μπορείτε επίσης να πραγματοποιήσετε χειρισμούς χρησιμοποιώντας το  (αναπαραγωγή/παύση) στο τηλεχειριστήριο.

-  (προηγούμενο)/  (επόμενο)
Αναπαράγει το προηγούμενο ή το επόμενο αρχείο μουσικής.
Μπορείτε επίσης να πραγματοποιήσετε χειρισμούς χρησιμοποιώντας το  (προηγούμενο)/  (επόμενο) στο τηλεχειριστήριο.
-  (Αναπαραγωγή με τυχαία σειρά)
Αναπαράγει τα κομμάτια με τυχαία σειρά. Κάθε φορά που πατάτε το , ενεργοποιείται/απενεργοποιείται η αναπαραγωγή με τυχαία σειρά.
-  (Αναπαραγωγή σε επανάληψη)
Πατήστε το  (εισαγωγή) επανειλημμένα για να αλλάξετε τη λειτουργία επανάληψης.

Λειτουργία επανάληψης	Επεξήγηση
 (Επανάληψη όλων)	Επαναλαμβάνει όλα τα αρχεία μουσικής.
 (Επανάληψη φακέλου)	Επαναλαμβάνει όλα τα αρχεία μουσικής στον φάκελο.
 1 (Επανάληψη ενός)	Επαναλαμβάνει το αρχείο μουσικής που αναπαράγεται.
 (Απενεργοποίηση)	Ακυρώνει την αναπαραγωγή σε επανάληψη.

Υπόδειξη





- Μπορείτε να κάνετε επαναφορά/γρήγορη προώθηση πατώντας παρατεταμένα το  (προηγούμενο)/  (επόμενο) στο τηλεχειριστήριο κατά την αναπαραγωγή.

Σχετικό θέμα

- [Τύποι αρχείων ήχου με δυνατότητα αναπαραγωγής](#)

Soundbar
HT-A5000

Ακρόαση ήχου μέσω σύζευξης με ακουστικά

- 1 Θέστε τα ακουστικά που είναι συμβατά με BLUETOOTH στη λειτουργία σύζευξης.**
Ανατρέξτε στις οδηγίες λειτουργίας των ακουστικών για τη μέθοδο σύζευξης.
- 2 Πατήστε το HOME.**
Το μενού "Αρχική" εμφανίζεται στην οθόνη της τηλεόρασης.
- 3 Επιλέξτε  [Setup] - [Advanced Settings] στο μενού "Αρχική".**
- 4 Επιλέξτε [Bluetooth Settings] - [Bluetooth Mode] - [Transmitter].**
Το σύστημα ηχείων εισέρχεται στη λειτουργία μετάδοσης BLUETOOTH.
- 5 Επιλέξτε το όνομα των ακουστικών από την ενότητα [Device List] στην περιοχή [Bluetooth Settings].**
Όταν επιτευχθεί η σύνδεση BLUETOOTH, θα εμφανιστεί η ένδειξη [Connected].
Αν δεν μπορείτε να βρείτε το όνομα των ακουστικών σας στην ενότητα [Device List], επιλέξτε [Scan].
- 6 Επιστρέψτε στο μενού "Αρχική", επιλέξτε  [Watch] ή  [Listen] και επιλέξτε την είσοδο.**
Στην οθόνη της τηλεόρασης εμφανίζεται η εικόνα της επιλεγμένης εισόδου, στην μπροστινή οθόνη εμφανίζεται η ένδειξη [BT TX] και κατόπιν ο ήχος εξάγεται από τα ακουστικά.
Ταυτόχρονα, ο ήχος από το σύστημα ηχείων τίθεται στη λειτουργία σίγασης.
- 7 Ρυθμίστε την ένταση του ήχου.**
Ρυθμίστε πρώτα το επίπεδο της έντασης ήχου των ακουστικών. Στη συνέχεια, ρυθμίστε το επίπεδο έντασης ήχου των ακουστικών με τα κουμπιά +/- στην μπάρα-ηχείο ή το κουμπί  (ένταση) +/- στο τηλεχειριστήριο.

Για να αφαιρέσετε τα συζευγμένα ακουστικά από τη λίστα συσκευών

1. Πατήστε το HOME.
Το μενού "Αρχική" εμφανίζεται στην οθόνη της τηλεόρασης.
2. Επιλέξτε  [Setup] - [Advanced Settings] στο μενού "Αρχική".
3. Επιλέξτε [Bluetooth Settings] - [Device List].
4. Μετακινήστε τον δρομέα στο όνομα των ακουστικών που θέλετε να αφαιρέσετε και κατόπιν πατήστε DISPLAY.
Για να αφαιρέσετε όλα τα συζευγμένα ακουστικά από τη λίστα συσκευών, πατήστε AUDIO.
5. Ακολουθήστε τις οδηγίες που προβάλλονται στην οθόνη προκειμένου να αφαιρέσετε τα ακουστικά που επιθυμείτε από τη λίστα συσκευών.

- Για να προβάλετε τα συζευγμένα ακουστικά στη λίστα συσκευών, ρυθμίστε το στοιχείο  [Setup] - [Advanced Settings] - [Bluetooth Settings] - [Bluetooth Mode] στην επιλογή [Transmitter].



5-029-484-31(4) Copyright 2021 Sony Corporation

Soundbar
HT-A5000

Ακρόαση ήχου με συζευγμένα ακουστικά

- 1 Ενεργοποιήστε τη λειτουργία BLUETOOTH των ακουστικών.**
- 2 Πατήστε το HOME.**

Το μενού "Αρχική" εμφανίζεται στην οθόνη της τηλεόρασης.
- 3 Επιλέξτε  [Setup] - [Advanced Settings] στο μενού "Αρχική".**
- 4 Επιλέξτε [Bluetooth Settings] - [Bluetooth Mode] - [Transmitter].**



Το σύστημα ηχείων εισέρχεται στη λειτουργία μετάδοσης BLUETOOTH και το σύστημα ηχείων συνδέεται αυτόματα με τα ακουστικά που είχαν συνδεθεί τελευταία.
- 5 Επιστρέψτε στο μενού "Αρχική", επιλέξτε  [Watch] ή  [Listen] και επιλέξτε την είσοδο.**

Στην οθόνη της τηλεόρασης εμφανίζεται η εικόνα της επιλεγμένης εισόδου, στην μπροστινή οθόνη εμφανίζεται η ένδειξη [BT TX] και κατόπιν ο ήχος εξάγεται από τα ακουστικά.
Ταυτόχρονα, ο ήχος από το σύστημα ηχείων τίθεται στη λειτουργία σίγασης.
- 6 Ρυθμίστε την ένταση του ήχου.**

Ρυθμίστε πρώτα το επίπεδο της έντασης ήχου των ακουστικών. Στη συνέχεια, ρυθμίστε το επίπεδο έντασης ήχου των ακουστικών με τα κουμπιά +/- στην μπάρα-ηχείο ή το κουμπί  (ένταση) +/- στο τηλεχειριστήριο.

Για να αποσυνδέσετε τα συζευγμένα ακουστικά

Εκτελέστε οποιοδήποτε από τα παρακάτω.

- Απενεργοποιήστε τη λειτουργία BLUETOOTH των ακουστικών.
- Ρυθμίστε το στοιχείο  [Setup] - [Advanced Settings] - [Bluetooth Settings] - [Bluetooth Mode] στην επιλογή [Receiver] ή [Off].
- Απενεργοποιήστε το σύστημα ηχείων ή τα ακουστικά.
- Επιλέξτε το όνομα συσκευής των συνδεδεμένων ακουστικών στην ενότητα  [Setup] - [Advanced Settings] - [Bluetooth Settings] - [Device List].
Η ένδειξη [Connected] δίπλα στο όνομα της συσκευής θα εξαφανιστεί.

Soundbar
HT-A5000

Σχετικά με τη σύνδεση των ακουστικών

- Ενδέχεται να μην μπορείτε να ρυθμίσετε το επίπεδο της έντασης του ήχου ανάλογα με τα ακουστικά που είναι συμβατά με BLUETOOTH.
- Η είσοδος BLUETOOTH απενεργοποιείται αν το στοιχείο  [Setup] - [Advanced Settings] - [Bluetooth Settings] - [Bluetooth Mode] ρυθμιστεί στην επιλογή [Off] ή [Transmitter].
- Μπορείτε να καταχωρήσετε έως και 9 συσκευές BLUETOOTH. Αν καταχωρηθεί 10η συσκευή BLUETOOTH, η παλαιότερη συνδεδεμένη συσκευή BLUETOOTH θα αντικατασταθεί από τη νέα.
- Το σύστημα ηχείων μπορεί να προβάλλει έως και 15 εντοπισμένες συσκευές BLUETOOTH στην ενότητα [Device List].
- Δεν μπορείτε να αλλάξετε το εφέ ήχου ή τις ρυθμίσεις ενώ γίνεται μετάδοση ήχου στα ακουστικά που είναι συμβατά με BLUETOOTH.
- Η αναπαραγωγή ήχου/μουσικής στη συσκευή BLUETOOTH καθυστερεί σε σχέση με το σύστημα ηχείων λόγω των χαρακτηριστικών της ασύρματης τεχνολογίας BLUETOOTH.
- Μπορείτε να ενεργοποιήσετε ή να απενεργοποιήσετε τη λήψη του ήχου LDAC από τη συσκευή BLUETOOTH στην ενότητα [Bluetooth Settings].

Soundbar
HT-A5000

Τι μπορείτε να κάνετε, αν συνδέσετε το σύστημα ηχείων σε δίκτυο

Μέσω σύνδεσης στο δίκτυο, μπορείτε να αναπαράγετε περιεχόμενο μουσικής από μια υπηρεσία ροής μέσω του συστήματος ηχείων πραγματοποιώντας χειρισμούς σε ένα smartphone, ένα τάμπλετ ή μια συσκευή iOS ή να αναπαράγετε μουσική που είναι αποθηκευμένη στον υπολογιστή σας μέσω του συστήματος ηχείων. Η θύρα Wi-Fi του συστήματος ηχείων διαθέτει λειτουργία δρομολογητή που μπορεί να προωθεί δεδομένα ήχου σε άλλο προϊόν ήχου της Sony.

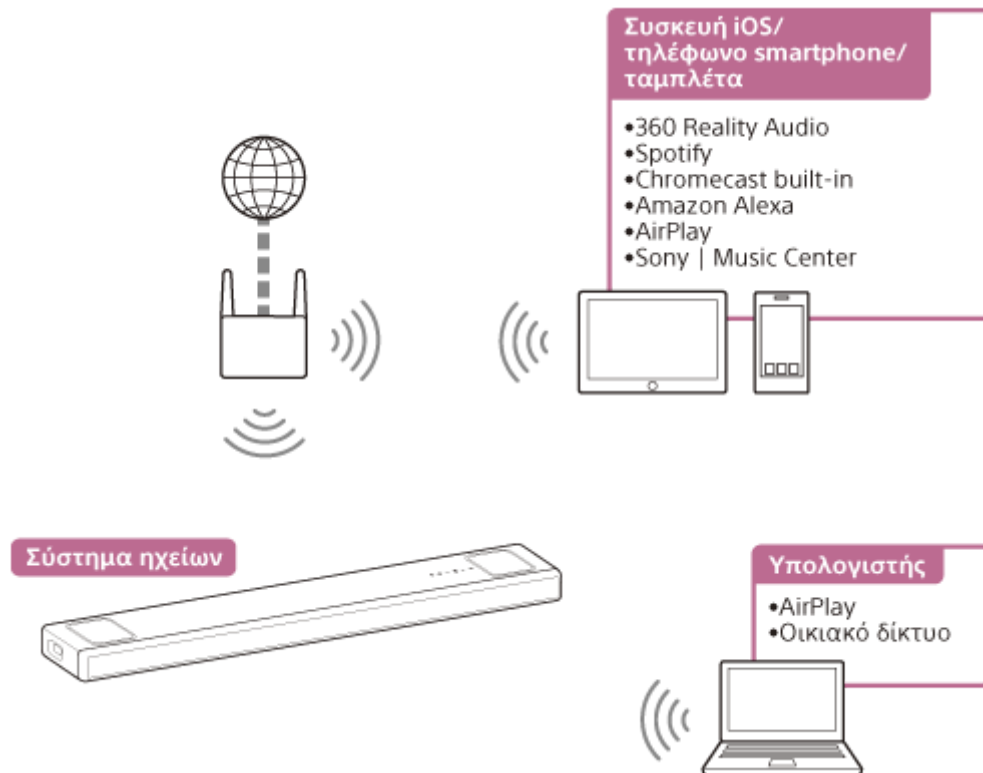

- **360 Reality Audio**

Μπορείτε να αναπαράγετε περιεχόμενο 360 Reality Audio στο σύστημα ηχείων επιλέγοντάς το στην εφαρμογή της υπηρεσίας ροής που είναι συμβατή με 360 Reality Audio.

- **Spotify**

Μπορείτε να επιλέξετε μουσική στην εφαρμογή Spotify και να την αναπαραγάγετε στο σύστημα ηχείων. Χρησιμοποίησε το τηλέφωνο, το τάμπλετ ή τον υπολογιστή σου ως τηλεχειριστήριο για το Spotify. Πήγαινε στο spotify.com/connect για να μάθεις πώς

- **Chromecast built-in™**

Μπορείτε να επιλέξετε μουσική στην εφαρμογή που υποστηρίζει Chromecast και να την αναπαραγάγετε στο σύστημα ηχείων.

- **Amazon Alexa**

Μπορείτε να διεξάγετε χειρισμούς μέσω φωνής, όπως αναπαραγωγή μουσικής, μετάβαση στο επόμενο/ προηγούμενο τραγούδι, προσαρμογή της έντασης του ήχου κλπ., στην υπηρεσία ροής χρησιμοποιώντας το σύστημα ηχείων σε συνδυασμό με τη συσκευή με ενσωματωμένο το Alexa (δεν παρέχεται).

- **AirPlay**

Το σύστημα ηχείων υποστηρίζει το AirPlay. Μπορείτε να αναπαράγετε μουσική στο σύστημα ηχείων μέσω χειρισμού μιας συσκευής iOS ή ενός υπολογιστή.

- **Sony | Music Center**

Μπορείτε να ελέγχετε το σύστημα ηχείων ασύρματα εγκαθιστώντας την εφαρμογή "Sony | Music Center" στο smartphone ή το τάμπλετ σας.

- **Οικιακό δίκτυο**

Μπορείτε να αναπαράγετε αρχεία μουσικής που είναι αποθηκευμένα στον προσωπικό σας υπολογιστή σε θέση δικτύου μέσω του οικιακού σας δικτύου.

Σημείωση

- Ο διακομιστής πρέπει να είναι συνδεδεμένος στο ίδιο δίκτυο με το σύστημα ηχείων.

Σχετικό θέμα

- Προαπαιτούμενο: Πραγματοποίηση των αρχικών ρυθμίσεων για το Alexa με το Sony | Music Center
- Αναπαραγωγή μουσικής με την εφαρμογή TIDAL
- Προαπαιτούμενο: Πραγματοποίηση των αρχικών ρυθμίσεων για το Chromecast built-in
- Χρήση της λειτουργίας Spotify
- Χρήση της λειτουργίας AirPlay
- Χρήση της λειτουργίας Sony | Music Center
- Ακρόαση μουσικής από υπολογιστή μέσω οικιακού δικτύου

Soundbar
HT-A5000

Σημειώσεις για τη σύνδεση στο Internet

Κατά τη σύνδεση του συστήματος ηχείων στο Internet, πρέπει να πραγματοποιήσετε τη σύνδεση μέσω δρομολογητή (*) με τις κατάλληλες ρυθμίσεις ασφαλείας.

Αν προκύψει ζήτημα ασφαλείας, αυτό το προϊόν μπορεί να υποστεί ζημιά που προκαλείται από κακόβουλο λογισμικό (λογισμικό κακόβουλης λειτουργίας) κλπ. μέσω του Internet και να εκτεθεί σε απειλές για την ασφάλεια, όπως κλοπή ή παραβίαση προσωπικών πληροφοριών ή περιεχομένου. Αυτό το προϊόν μπορεί επίσης να προκαλέσει ζημιά σε υπηρεσίες δικτύου χωρίς να το γνωρίζετε.

* Ο δρομολογητής είναι μια συσκευή που μεταδίδει υπηρεσίες Internet και μια σύνδεση τοπικού δικτύου σε άλλες συσκευές.

Διατίθενται οι ακόλουθοι τύποι δρομολογητών:

- Ενσύρματος δρομολογητής
- Δρομολογητής μόντεμ ADSL
- Μονάδα οπτικού δικτύου (ONU) με λειτουργία δρομολογητή
- Σημείο πρόσβασης Wi-Fi που μπορεί να λειτουργήσει ως δρομολογητής
- Εντοιχισμένος δρομολογητής που λειτουργεί ως σημείο πρόσβασης (**)

** Αν δεν γνωρίζετε αν ένα εντοιχισμένο σημείο πρόσβασης μπορεί να χρησιμοποιηθεί ως δρομολογητής, ρωτήστε τον διαχειριστή του διαμερισμάτος σας ή τον πάροχο υπηρεσιών Internet κλπ.

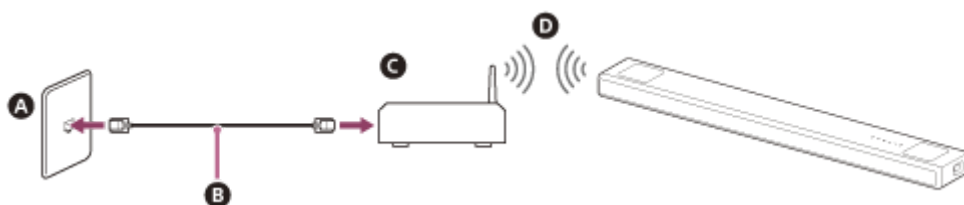

- A** Θύρα LAN σε τοίχο
- B** Καλώδιο LAN
- C** Δρομολογητής
- D** Ασύρματο LAN

Soundbar
HT-A5000

Διαμόρφωση σύνδεσης ασύρματου δικτύου στο μενού "Αρχική"

Ελέγξτε τις ακόλουθες πληροφορίες εκ των προτέρων.

- Το όνομα του δικτύου (SSID)(*)
- Το κλειδί ασφαλείας (κωδικός πρόσβασης)(**)

* Το SSID (Service Set Identifier – Αναγνωριστικό συνόλου υπηρεσιών) είναι ένα όνομα που προσδιορίζει ένα συγκεκριμένο σημείο πρόσβασης.

** Αυτές οι πληροφορίες είναι διαθέσιμες στην επίστρωση στον δρομολογητή ασύρματου LAN/σημείου πρόσβασής σας, στις οδηγίες λειτουργίας, από το άτομο που εγκατέστησε το ασύρματο δίκτυό σας ή στις πληροφορίες που λάβατε από τον πάροχο υπηρεσιών διαδικτύου.

1 Πατήστε το HOME.

Το μενού "Αρχική" εμφανίζεται στην οθόνη της τηλεόρασης.

2 Επιλέξτε [Setup] - [Advanced Settings] στο μενού "Αρχική".

3 Επιλέξτε [Network Settings].

Βεβαιωθείτε ότι το στοιχείο [Wi-Fi Connection] έχει ρυθμιστεί στο [On].

4 Επιλέξτε [Internet Settings] - [Next].

5 Επιλέξτε [Search for Wi-Fi network].

Στην οθόνη της τηλεόρασης εμφανίζεται η λίστα των ονομάτων δικτύου.

6 Επιλέξτε το όνομα του επιθυμητού δικτύου (SSID).

Αν θέλετε να συνδεθείτε σε ένα δίκτυο που δεν εμφανίζεται στη λίστα, επιλέξτε [New connection registration] και ακολουθήστε τις οδηγίες στην οθόνη.

7 Εισαγάγετε το κλειδί ασφαλείας (ή τον κωδικό πρόσβασης) χρησιμοποιώντας το εικονικό πληκτρολόγιο και στη συνέχεια επιλέξτε [Enter].

Η διαδικασία σύνδεσης του συστήματος ηχείων στο δίκτυο ξεκινά.

Soundbar
HT-A5000

Διαμόρφωση σύνδεσης ασύρματου δικτύου με χρήση του Sony | Music Center

Το Sony | Music Center μπορεί να συνδέσει το σύστημα ηχείων στο ίδιο ασύρματο δίκτυο με αυτό της κινητής συσκευής. Για περισσότερες λεπτομέρειες, ακολουθήστε τις οδηγίες της εφαρμογής ή ανατρέξτε στο ακόλουθο URL.

<https://www.sony.net/smcqa/>

Soundbar
HT-A5000

Διαμόρφωση σύνδεσης Wi-Fi με χρήση συσκευής iOS

Το σύστημα ηχείων είναι συμβατό με τη Διαμόρφωση της Apple.

Χρησιμοποιώντας αυτήν τη λειτουργία, μπορείτε να συνδέσετε το σύστημα ηχείων στο ίδιο δίκτυο στο οποίο είναι συνδεδεμένη η συσκευή σας iOS μέσω Wi-Fi χωρίς να εισαγάγετε το όνομα και τον κωδικό πρόσβασης δικτύου.

- 1 Πατήστε το HOME.**
Το μενού "Αρχική" εμφανίζεται στην οθόνη της τηλεόρασης.
- 2 Επιλέξτε  [Setup] - [Advanced Settings] στο μενού "Αρχική".**
- 3 Επιλέξτε [Network Settings].**
Βεβαιωθείτε ότι το στοιχείο [Wi-Fi Connection] έχει ρυθμιστεί στο [On].
- 4 Επιλέξτε [Internet Settings] - [Next].**
- 5 Επιλέξτε [Use Apple Setup].**
- 6 Χειριστείτε τη συσκευή iOS ακολουθώντας τις οδηγίες στην οθόνη.**

Soundbar
HT-A5000

Προαπαιτούμενο: Πραγματοποίηση των αρχικών ρυθμίσεων για το Alexa με το Sony | Music Center

Με το Sony | Music Center, μπορείτε να πραγματοποιήσετε αναπαραγωγή μουσικής από το Amazon Music ή να συνδέσετε το σύστημα ηχείων με κάποια συσκευή με ενσωματωμένο το Amazon Alexa.

Για να προετοιμάσετε το σύστημα ηχείων και την κινητή συσκευή, συνδέστε την κινητή συσκευή μέσω Wi-Fi στο ίδιο δίκτυο με εκείνο του συστήματος ηχείων και καταχωρίστε το σύστημα ηχείων σε έναν λογαριασμό Amazon.

- 1 Συνδέστε την κινητή συσκευή μέσω Wi-Fi στο ίδιο δίκτυο με το σύστημα ηχείων.
- 2 Εγκαταστήστε τη δωρεάν εφαρμογή Sony | Music Center στην κινητή συσκευή.
- 3 Εκκινήστε την εφαρμογή Sony | Music Center και επιλέξτε το σύστημα ηχείων.



- 4 Επιλέξτε [Settings] - [Amazon Alexa] - [Initial Setup] και ακολουθήστε τις οδηγίες στην οθόνη για να πραγματοποιήσετε τις ρυθμίσεις ώστε να χρησιμοποιήσετε το σύστημα ηχείων με το Alexa.



Σημείωση

- Το Amazon Alexa δεν διατίθεται σε όλες τις γλώσσες και σε όλες τις χώρες/περιοχές.
- Πριν χρησιμοποιήσετε την εφαρμογή Sony | Music Center, βεβαιωθείτε ότι έχει δημιουργηθεί σύνδεση δικτύου Wi-Fi.

Σχετικό θέμα

- [Διαμόρφωση σύνδεσης ασύρματου δικτύου με χρήση του Sony | Music Center](#)

Soundbar
HT-A5000

Διαθέσιμες μορφές ήχου για αναπαραγωγή με το πρωτόκολλο μετάδοσης ήχου

Οι μορφές ήχου που είναι διαθέσιμες για αναπαραγωγή διαφέρουν ανάλογα με το πρωτόκολλο μετάδοσης ήχου.

Στην εφαρμογή Amazon Music για Android OS:

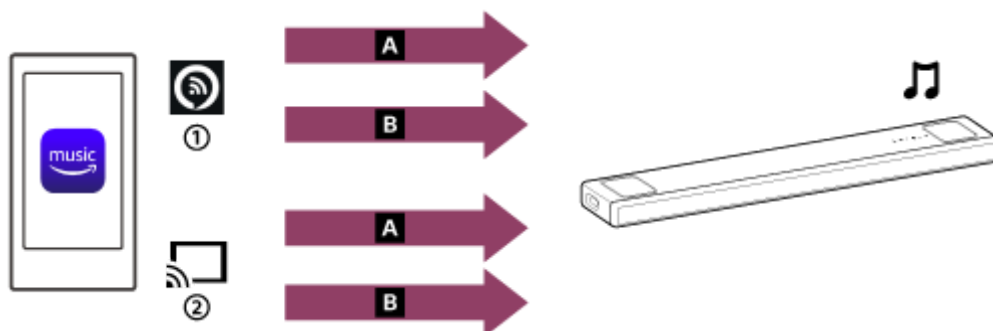

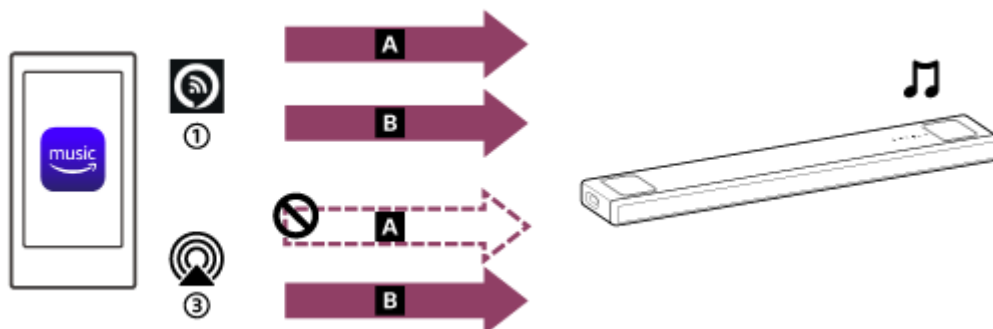

- A** 360 Reality Audio
- B** Δικαναλικός ήχος
- ① Alexa Cast
- ② Εικονίδιο μετάδοσης

Στην εφαρμογή Amazon Music για iOS:



- A** 360 Reality Audio
- B** Δικαναλικός ήχος
- ① Alexa Cast
- ③ AirPlay

Υπόδειξη

- Εικονίδιο Alexa Cast (): Το σύστημα ηχείων εντοπίζεται από την ονομασία συσκευής που ορίσατε στις αρχικές ρυθμίσεις για το Alexa.
- Εικονίδιο μετάδοσης (): Το σύστημα ηχείων εντοπίζεται από την ονομασία συσκευής, [HT-A5000], ή την ονομασία συσκευής που ορίσατε στις αρχικές ρυθμίσεις για το Google Home.

Σχετικό θέμα

- [Αναπαραγωγή μουσικής με την εφαρμογή Amazon Music](#)

Soundbar
HT-A5000

Αναπαραγωγή μουσικής με την εφαρμογή Amazon Music

Χρησιμοποιώντας ένα smartphone/iPhone στο οποίο έχει εγκατασταθεί η εφαρμογή Amazon Music, μπορείτε να πραγματοποιήσετε αναπαραγωγή μουσικής από την εφαρμογή Amazon Music.

Μπορείτε επίσης να πραγματοποιήσετε αναπαραγωγή μουσικής συμβατής με το 360 Reality Audio η οποία είναι διαθέσιμη στην εφαρμογή Amazon Music.

Προκειμένου να πραγματοποιήσετε αναπαραγωγή μουσικής συμβατής με το 360 Reality Audio, πρέπει να εγγραφείτε στο Amazon Music Unlimited.

Σημείωση

- Για να κατεβάσετε την εφαρμογή και να χρησιμοποιήσετε υπηρεσίες δικτύου, ενδέχεται να απαιτούνται επιπρόσθετες εγγραφές και καταβολή χρεώσεων επικοινωνίας και άλλων αμοιβών.

1 Κατεβάστε την εφαρμογή Amazon Music και εγκαταστήστε τη στο smartphone/iPhone σας.





2 Εκκινήστε την εφαρμογή Amazon Music και επιλέξτε τη μουσική της αρεσκείας σας για αναπαραγωγή.

Τα μουσικά κομμάτια που φέρουν το εικονίδιο [360] είναι συμβατά με το 360 Reality Audio.

3 Πατήστε το εικονίδιο μετάδοσης ().

4 Επιλέξτε το σύστημα ηχείων ως τον προορισμό αναπαραγωγής μουσικής.

Πατήστε την ονομασία του συστήματος ηχείων που εμφανίζεται με το εικονίδιο Alexa Cast () ή το εικονίδιο μετάδοσης ().

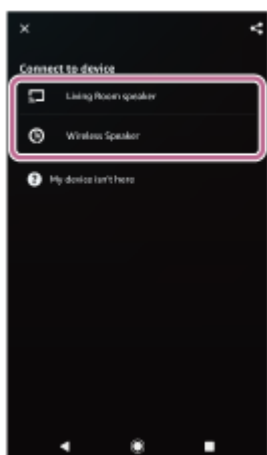

Σημείωση

- Κατά την επιλογή μιας συσκευής αναπαραγωγής, η επιλογή της ονομασίας του συστήματος αρχείων που εμφανίζεται με το εικονίδιο AirPlay () δεν ενεργοποιεί την αναπαραγωγή 360 Reality Audio.

- Με την εφαρμογή Sony | Music Center, μπορείτε να ελέγξετε τις υπηρεσίες ροής που παρέχουν μουσική συμβατή με το 360 Reality Audio. Στην εφαρμογή Sony | Music Center, επιλέξτε το σύστημα ηχείων και στη συνέχεια επιλέξτε [Settings] - [About 360 Reality Audio] - [Next].
- Οι προδιαγραφές και ο σχεδιασμός της εφαρμογής ενδέχεται να αλλάξουν χωρίς προειδοποίηση.

Σχετικό θέμα

- [Διαθέσιμες μορφές ήχου για αναπαραγωγή με το πρωτόκολλο μετάδοσης ήχου](#)

5-029-484-31(4) Copyright 2021 Sony Corporation

Soundbar
HT-A5000

Χειρισμός του συστήματος ηχείων μέσω επικοινωνίας με μια συσκευή με ενσωματωμένο το Alexa

Μιλώντας σε μια συσκευή με ενσωματωμένο το Alexa, μπορείτε να μεταδώσετε μουσική μέσω ροής στο σύστημα ηχείων από μια υπηρεσία ροής που υποστηρίζει το Alexa.

1 Μιλήστε στη συσκευή με ενσωματωμένο το Alexa προκειμένου να πραγματοποιήσετε αναπαραγωγή μουσικής.

Μπορείτε να βρείτε λεπτομέρειες σχετικά με τις φωνητικές εντολές για τη συσκευή με ενσωματωμένο το Alexa στο Sony | Music Center.



Σημείωση

- Αυτή η λειτουργία δεν είναι διαθέσιμη σε ορισμένες χώρες/περιοχές.
- Οι δεξιότητες του Alexa που χρειάζονται αποκρίσεις του χρήστη δεν είναι διαθέσιμες στο σύστημα ηχείων, επειδή το σύστημα ηχείων δεν διαθέτει μικρόφωνο.
- Προκειμένου να χρησιμοποιήσετε δυνατότητες φωνητικών εντολών, απαιτείται συσκευή με ενσωματωμένο το Amazon Alexa (δεν παρέχεται), όπως για παράδειγμα το Amazon Echo. Χρησιμοποιώντας συσκευή με ενσωματωμένο το Alexa μαζί με το σύστημα ηχείων, μπορείτε να χρησιμοποιήσετε φωνητικές εντολές για να πραγματοποιήσετε αναπαραγωγή μουσικής, να μεταβείτε στην αρχή του επόμενου/τρέχοντος κομματιού και να ρυθμίσετε την ένταση του ήχου.
- Δεν διατίθενται όλες οι λειτουργίες του Amazon Alexa στο σύστημα ηχείων.

Υπόδειξη

- Χρησιμοποιήστε την εφαρμογή Sony | Music Center για να καταργήσετε την εγγραφή του συστήματος ηχείων από τον λογαριασμό Amazon. Ακόμη και αν καταργήσετε έναν λογαριασμό στην εφαρμογή Alexa, το σύστημα ηχείων δεν θα αναγνωρίζει ότι έχει καταργηθεί η εγγραφή του λογαριασμού.
- Στην οθόνη αναπαραγωγής εμφανίζεται μια εικόνα, όπως για παράδειγμα το εξώφυλλο ενός δίσκου, εφόσον το αναπαραγόμενο περιεχόμενο υποστηρίζει αυτήν τη δυνατότητα.

Soundbar
HT-A5000

Αναπαραγωγή μουσικής με την εφαρμογή TIDAL

Χρησιμοποιώντας ένα smartphone/iPhone στο οποίο έχει εγκατασταθεί η εφαρμογή TIDAL, μπορείτε να πραγματοποιήσετε αναπαραγωγή μουσικής από την εφαρμογή TIDAL.

Μπορείτε επίσης να πραγματοποιήσετε αναπαραγωγή μουσικής συμβατής με το 360 Reality Audio η οποία είναι διαθέσιμη στην εφαρμογή TIDAL.

Προκειμένου να πραγματοποιήσετε αναπαραγωγή μουσικής συμβατής με το 360 Reality Audio, πρέπει να εγγραφείτε στο πρόγραμμα HiFi TIDAL.

Σημείωση

- Το TIDAL ίσως να μην διατίθεται σε κάποιες γλώσσες ή χώρες/περιοχές.
- Για να κατεβάσετε την εφαρμογή και να χρησιμοποιήσετε υπηρεσίες δικτύου, ενδέχεται να απαιτούνται επιπρόσθετες εγγραφές και καταβολή χρεώσεων επικοινωνίας και άλλων αμοιβών.

1 Κατεβάστε την εφαρμογή TIDAL και εγκαταστήστε τη στο smartphone/iPhone σας.



2 Συνδέστε την κινητή συσκευή μέσω Wi-Fi στο ίδιο δίκτυο με το σύστημα ηχείων.

3 Εκκινήστε την εφαρμογή TIDAL και επιλέξτε τη μουσική της αρεσκείας σας για αναπαραγωγή.

4 Πατήστε το εικονίδιο μετάδοσης ().

5 Επιλέξτε το σύστημα ηχείων ως τον προορισμό αναπαραγωγής μουσικής.

Πατήστε την ονομασία του συστήματος ηχείων ([HT-A5000] ή την ονομασία της συσκευής που ορίσατε στις αρχικές ρυθμίσεις για το Google Home).

Όταν επιλέγετε είτε δικαναλικό ήχο ή μουσική συμβατή με το 360 Reality Audio, εμφανίζεται το [360RAcast].

Σημείωση

- Με την εφαρμογή Sony | Music Center, μπορείτε να ελέγξετε τις υπηρεσίες ροής που παρέχουν μουσική συμβατή με το 360 Reality Audio. Στην εφαρμογή Sony | Music Center, επιλέξτε το σύστημα ηχείων και στη συνέχεια επιλέξτε [Settings] - [About 360 Reality Audio] - [Next].
- Οι προδιαγραφές και ο σχεδιασμός της εφαρμογής ενδέχεται να αλλάξουν χωρίς προειδοποίηση.

Soundbar
HT-A5000

Προαπαιτούμενο: Πραγματοποίηση των αρχικών ρυθμίσεων για το Chromecast built-in

Το σύστημα ηχείων είναι συμβατό με το Chromecast built-in, το οποίο μπορεί να μεταδώσει μουσική μέσω ροής στο ηχείο από την κινητή συσκευή.

1 Πατήστε το HOME.

Το μενού "Αρχική" εμφανίζεται στην οθόνη της τηλεόρασης.

2 Επιλέξτε [Listen] - [Chromecast built-in] στο μενού "Αρχική".

Ακολουθήστε τα βήματα που εμφανίζονται στην οθόνη.

Αφού πραγματοποιήσετε τις ρυθμίσεις, το στοιχείο [Network/Bluetooth Standby] ρυθμίζεται αυτόματα στο [On] και μπορείτε να αναπαραγάγετε μουσική ακόμα και όταν το σύστημα ηχείων είναι στη λειτουργία αναμονής.

Αναπαραγωγή και έλεγχος μουσικής με τον Βοηθό Google

Το σύστημα ηχείων είναι συμβατό με συσκευές που υποστηρίζουν τον Βοηθό Google με το Chromecast built-in, ώστε να μπορείτε να ελέγχετε τη μουσική σας με τη φωνή σας. Απλώς συνδέστε το σύστημα ηχείων με την εφαρμογή Google Home στην κινητή συσκευή σας. Για λεπτομέρειες, ανατρέξτε στην εφαρμογή Google Home.

Soundbar
HT-A5000

Αναπαραγωγή μουσικής με εφαρμογές συμβατές με άλλες υπηρεσίες ροής

Χρησιμοποιώντας smartphone/iPhone στο οποίο έχει εγκατασταθεί μια εφαρμογή συμβατή με υπηρεσία ροής, μπορείτε να πραγματοποιήσετε αναπαραγωγή δικαναλικού ήχου ή μουσικής συμβατής με το 360 Reality Audio.

Ανάλογα με την υπηρεσία ροής, είναι απαραίτητο να εγγραφείτε στο πρόγραμμα premium προκειμένου να πραγματοποιήσετε αναπαραγωγή μουσικής συμβατής με το 360 Reality Audio.

Σημείωση

- Για να κατεβάσετε την εφαρμογή και να χρησιμοποιήσετε υπηρεσίες δικτύου, ενδέχεται να απαιτούνται επιπρόσθετες εγγραφές και καταβολή χρεώσεων επικοινωνίας και άλλων αμοιβών.

- 1 Κατεβάστε και εγκαταστήστε μια εφαρμογή συμβατή με υπηρεσία ροής της επιλογής σας στο smartphone/iPhone.**
- 2 Συνδέστε την κινητή συσκευή μέσω Wi-Fi στο ίδιο δίκτυο με το σύστημα ηχείων.**
- 3 Εκκινήστε την εφαρμογή που κατεβάσατε στο βήμα 1 και επιλέξτε τη μουσική της αρεσκείας σας για αναπαραγωγή.**
- 4 Πατήστε το εικονίδιο μετάδοσης.**
Το εικονίδιο μετάδοσης διαφέρει ανάλογα με την εφαρμογή.
- 5 Επιλέξτε το σύστημα ηχείων ως τον προορισμό αναπαραγωγής μουσικής.**
Πατήστε την ονομασία του συστήματος ηχείων ([HT-A5000] ή την ονομασία της συσκευής που ορίσατε στις αρχικές ρυθμίσεις για το Google Home).

Σημείωση

- Με την εφαρμογή Sony | Music Center, μπορείτε να ελέγξετε τις υπηρεσίες ροής που παρέχουν μουσική συμβατή με το 360 Reality Audio. Στην εφαρμογή Sony | Music Center, επιλέξτε το σύστημα ηχείων και στη συνέχεια επιλέξτε [Settings] - [About 360 Reality Audio] - [Next].
- Οι προδιαγραφές και ο σχεδιασμός της εφαρμογής ενδέχεται να αλλάξουν χωρίς προειδοποίηση.

Soundbar
HT-A5000

Χρήση της λειτουργίας Spotify

Μπορείτε να επιλέξετε μουσική στην εφαρμογή Spotify και να την αναπαραγάγετε στο σύστημα ηχείων.

Αναπαραγωγή μουσικής στο σύστημα ηχείων με χρήση τη λειτουργίας "Spotify Connect"

Χρησιμοποιήστε το τηλέφωνο, το τάμπλετ ή τον υπολογιστή σου ως τηλεχειριστήριο για το Spotify. Πήγαινε στο spotify.com/connect για να μάθεις πώς

Υπόδειξη

- Αν το στοιχείο [Network/Bluetooth Standby] έχει ρυθμιστεί στο [On], μπορείτε να αναπαραγάγετε μουσική γρήγορα, ακόμα και αν το σύστημα ηχείων είναι στη λειτουργία αναμονής.
- Στην οθόνη αναπαραγωγής εμφανίζεται μια εικόνα, όπως για παράδειγμα το εξώφυλλο ενός δίσκου, εφόσον το αναπαραγόμενο περιεχόμενο υποστηρίζει αυτήν τη δυνατότητα.

Συνέχιση της μουσικής που αναπαραγόταν στην κινητή συσκευή

1 Πατήστε το MUSIC SERVICE.

Αν είχατε κάνει αναπαραγωγή μουσικής στο Spotify από το σύστημα ηχείων, η μουσική που αναπαραγόταν με το Spotify συνεχίζεται.

Σημείωση

- Η εφαρμογή Spotify ενδέχεται να μην είναι διαθέσιμη σε ορισμένες χώρες/περιοχές.

Σχετικό θέμα

- [\[System Settings\]](#)

Soundbar
HT-A5000

Χρήση της λειτουργίας AirPlay

Το σύστημα ηχείων είναι συμβατό με το AirPlay 2. Μπορείτε να επιλέξετε περιεχόμενο μουσικής σε μια συσκευή iOS, όπως iPhone, iPad και iPod touch, και να τη μεταδώσετε μέσω ροής στο σύστημα ηχείων.

- 1 Συνδέστε τη συσκευή iOS μέσω Wi-Fi στο ίδιο δίκτυο με το σύστημα ηχείων.**
- 2 Αναπαραγάγετε τη μουσική που θέλετε να μεταδώσετε μέσω ροής στη συσκευή iOS.**
- 3 Εμφανίστε το εικονίδιο AirPlay () στη συσκευή iOS και πατήστε το.**
- 4 Επιλέξτε το σύστημα ηχείων ως το ηχείο για μετάδοση μέσω ροής στη συσκευή iOS.**
Η μουσική αναπαράγεται από το σύστημα ηχείων.

Υπόδειξη

- Μπορείτε επίσης να επιλέξετε άλλα ηχεία ταυτόχρονα με το σύστημα ηχείων και να μεταδώσετε μουσική μέσω ροής από πολλά ηχεία.

Μετάδοση μουσικής μέσω ροής από το σύστημα ηχείων μέσω επικοινωνίας με το Siri

Αν προσθέσετε το σύστημα ηχείων στην οθόνη Αφειτηρίας της συσκευής iOS, μπορείτε να μεταδώσετε μουσική μέσω ροής στο σύστημα ηχείων μιλώντας στο Siri.

Σημείωση

- Καθώς το σύστημα ηχείων δεν διαθέτει μικρόφωνο, δεν μπορείτε να μιλήσετε σε αυτό για να το χειριστείτε.
- Δεν διατίθενται όλες οι λειτουργίες του Siri στο σύστημα ηχείων.

Soundbar
HT-A5000

Χρήση της λειτουργίας Sony | Music Center

Το Sony | Music Center είναι μια εφαρμογή για τον έλεγχο συμβατών συσκευών ήχου της Sony με τη χρήση μιας κινητής συσκευής, όπως ενός smartphone ή τάμπλετ.

Για περισσότερες λεπτομέρειες σχετικά με το Sony | Music Center, ανατρέξτε στο παρακάτω URL.

<https://www.sony.net/smcqa/>

- 1 Εγκαταστήστε τη δωρεάν εφαρμογή Sony | Music Center στην κινητή συσκευή.
- 2 Συνδέστε την κινητή συσκευή μέσω Wi-Fi στο ίδιο δίκτυο με το σύστημα ηχείων.
- 3 Εκκινήστε το Sony | Music Center.
- 4 Πραγματοποιήστε χειρισμούς ακολουθώντας τις οδηγίες στην οθόνη του Sony | Music Center.

Σημείωση

- Χρησιμοποιήστε την πιο πρόσφατη έκδοση του Sony | Music Center.
- Αν δεν μπορείτε να συνδέσετε το σύστημα ηχείων και μια συσκευή BLUETOOTH μέσω της λειτουργίας BLUETOOTH, απεγκαταστήστε το Sony | Music Center και επιχειρήστε ξανά τη σύνδεση μέσω της λειτουργίας BLUETOOTH.

Υπόδειξη

- Συνδέστε την κινητή συσκευή στο ίδιο δίκτυο με το σύστημα ηχείων.

Σχετικό θέμα

- Διαμόρφωση σύνδεσης ασύρματου δικτύου στο μενού "Αρχική"
- Διαμόρφωση σύνδεσης ασύρματου δικτύου με χρήση του Sony | Music Center
- Διαμόρφωση σύνδεσης Wi-Fi με χρήση συσκευής iOS

Soundbar
HT-A5000

Ακρόαση μουσικής από υπολογιστή μέσω οικιακού δικτύου

Μπορείτε να πραγματοποιήσετε αναπαραγωγή αρχείων μουσικής που είναι αποθηκευμένα στον προσωπικό σας υπολογιστή μέσω του οικιακού σας δικτύου.

Μπορείτε να αναπαραγάγετε αρχεία μουσικής μέσω χειρισμού του Sony | Music Center από μια κινητή συσκευή, όπως ένα smartphone ή τάμπλετ.

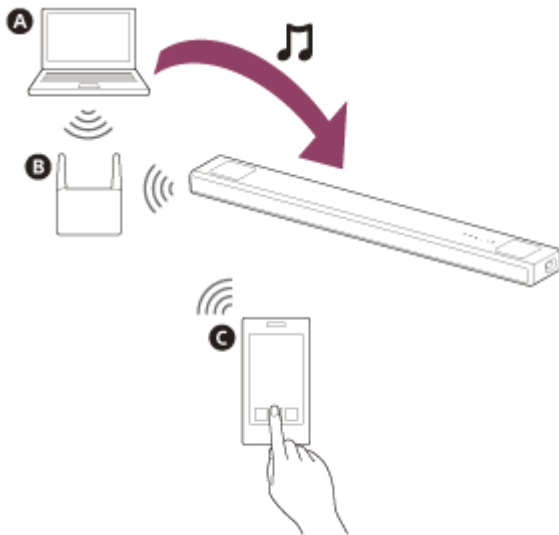

- A** Υπολογιστής
- B** Δρομολογητής ασύρματου LAN
- C** Smartphone ή τάμπλετ

1 Συνδέστε το σύστημα ηχείων σε ένα δίκτυο.

2 Συνδέστε τον υπολογιστή σε ένα δίκτυο.

Για λεπτομέρειες, ανατρέξτε στις οδηγίες λειτουργίας του υπολογιστή.

3 Διαμορφώστε τον υπολογιστή.

Για να χρησιμοποιήσετε τον υπολογιστή σας στο οικιακό σας δίκτυο, πρέπει να διαμορφώσετε τον υπολογιστή ως τον διακομιστή. Για λεπτομέρειες, ανατρέξτε στις οδηγίες λειτουργίας του υπολογιστή.

4 Ακρόαση μουσικής από υπολογιστή με χρήση του Sony | Music Center.

Μπορείτε να αναπαραγάγετε αρχεία μουσικής στον υπολογιστή χρησιμοποιώντας το Sony | Music Center που είναι εγκατεστημένο σε μια κινητή συσκευή, όπως smartphone ή τάμπλετ. Για λεπτομέρειες σχετικά με το Sony | Music Center, ανατρέξτε στο παρακάτω URL.

<https://www.sony.net/smcqa/>

Υπόδειξη

- Δείτε το  [Setup] - [Advanced Settings] - [Network Settings] - [Network Connection Status] κατά τον έλεγχο της κατάστασης σύνδεσης δικτύου.

Σχετικό θέμα

- Διαμόρφωση σύνδεσης ασύρματου δικτύου στο μενού "Αρχική"
- Διαμόρφωση σύνδεσης ασύρματου δικτύου με χρήση του Sony | Music Center
- Διαμόρφωση σύνδεσης Wi-Fi με χρήση συσκευής iOS

5-029-484-31(4) Copyright 2021 Sony Corporation

Soundbar
HT-A5000

Ρύθμιση της έντασης του ήχου

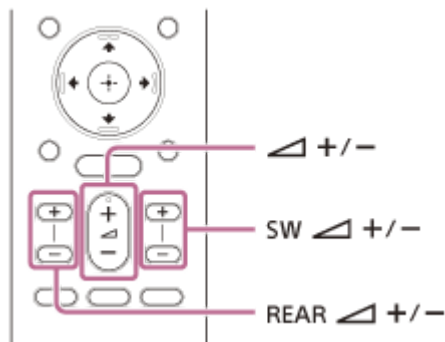

Για να ρυθμίσετε την ένταση ήχου του συστήματος ηχείων

Πατήστε το  (ένταση) +/-.

Το επίπεδο της έντασης ήχου εμφανίζεται στην μπροστινή οθόνη.

Για να ρυθμίσετε την ένταση ήχου του subwoofer

Πατήστε το SW  (ένταση subwoofer) +/-.

Το επίπεδο της έντασης ήχου εμφανίζεται στην μπροστινή οθόνη.

Σημείωση

- Το subwoofer έχει σχεδιαστεί για την αναπαραγωγή του μπάσου ήχου ή ήχου χαμηλής συχνότητας. Όταν η πηγή εισόδου, όπως για παράδειγμα οι τηλεοπτικές εκπομπές, δεν περιέχει πολύ ήχο μπάσου, ενδέχεται να είναι δύσκολο να ακουστεί ήχος μπάσου από το subwoofer.

Υπόδειξη

- Όταν συνδέετε το προαιρετικό subwoofer, ρυθμίζεται το επίπεδο της έντασης ήχου του προαιρετικού subwoofer αντί του επιπέδου της έντασης ήχου του ενσωματωμένου subwoofer.

Για να ρυθμίσετε την ένταση ήχου των προαιρετικών πίσω ηχείων

Πατήστε το REAR  (ένταση πίσω ηχείων) +/-.

Το επίπεδο της έντασης ήχου εμφανίζεται στην μπροστινή οθόνη.

Σημείωση

- Τα προαιρετικά πίσω ηχεία έχουν σχεδιαστεί για την αναπαραγωγή του μέρους surround του πολυκαναλικού ήχου και του ήχου surround που δημιουργείται από τον δικαναλικό ήχο χρησιμοποιώντας εικονική επεξεργασία. Όταν η πηγή εισόδου δεν περιέχει πολύ ήχο surround, ενδέχεται να είναι δύσκολο να ακουστεί ήχος surround από τα προαιρετικά πίσω ηχεία.
- Το REAR  (ένταση πίσω ηχείων) +/- δεν λειτουργεί όταν δεν είναι συνδεδεμένα τα προαιρετικά πίσω ηχεία.

Soundbar
HT-A5000

Απόλαυση του εφέ surround (SOUND FIELD)

Μπορείτε να ενεργοποιήσετε ή να απενεργοποιήσετε το εφέ surround ανάλογα με την πηγή ήχου.

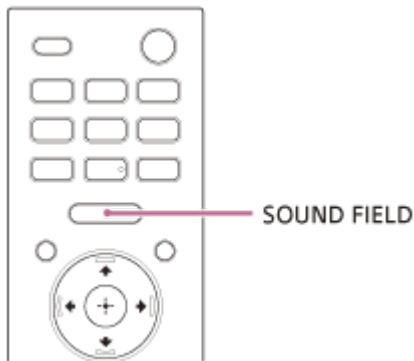

1 Πατήστε την επιλογή SOUND FIELD για να επιλέξετε τη ρύθμιση.



Η ρύθμιση εμφανίζεται στην οθόνη της τηλεόρασης.

- **[Sound Field: Effect On]:** Ο ήχος παράγεται με το εφέ surround. Αυτή η ρύθμιση είναι κατάλληλη για απόλαυση του ήχου surround με παρουσία ανεξάρτητα από το είδος.
- **[Sound Field: Effect Off]:** Ο ήχος παράγεται χωρίς το εφέ surround. Αυτή η ρύθμιση είναι κατάλληλη για ακρόαση ήχου υψηλής ανάλυσης ή ειδήσεων.

Σημείωση

- Δεν μπορείτε να αλλάξετε τη ρύθμιση στις ακόλουθες περιπτώσεις ακόμη και αν πατήσετε το κουμπί SOUND FIELD.
 - Η συσκευή BLUETOOTH είναι συνδεδεμένη σε λειτουργία μετάδοσης BLUETOOTH.
 - Εκπέμπεται δοκιμαστικό ηχητικό σήμα.
- Η ρύθμιση δεν εμφανίζεται στην οθόνη της τηλεόρασης ενώ είναι επιλεγμένη η είσοδος της τηλεόρασης. Σε αυτήν την περίπτωση, μπορείτε να ελέγξετε τη ρύθμιση στην μπροστινή οθόνη.
- Ανάλογα με την πηγή, όπως για παράδειγμα Dolby Atmos, αυτή η ρύθμιση είναι πάντα ενεργοποιημένη και δεν μπορείτε να την αλλάξετε.

Υπόδειξη

- Μπορείτε να επιλέξετε τον τύπο του εφέ surround  [Setup] - [Advanced Settings] - [Audio Settings] - [Sound Field Setting]. Δεν μπορείτε να αλλάξετε τη ρύθμιση της επιλογής [Sound Field Setting] όταν το  [Setup] - [Advanced Settings] - [Audio Settings] - [360 Spatial Sound Mapping] τεθεί στο [On].

Soundbar
HT-A5000

Βελτίωση της καθαρότητας των διαλόγων (VOICE)

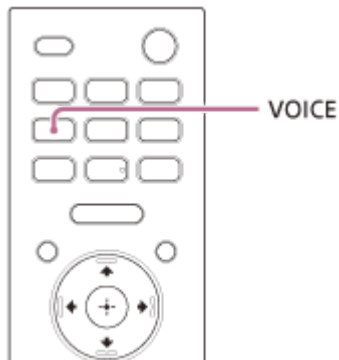

1 Πατήστε το VOICE για να επιλέξετε τη ρύθμιση.

Η ρύθμιση εμφανίζεται στην οθόνη της τηλεόρασης.

- **[Voice: On]:** Ο διάλογος ακούγεται με ευκολία καθώς βελτιώνεται το εύρος του διαλόγου.
- **[Voice: Off]:** Απενεργοποιεί τη λειτουργία φωνής.

Σημείωση

- Η ρύθμιση δεν εμφανίζεται στην οθόνη της τηλεόρασης ενώ είναι επιλεγμένη η είσοδος της τηλεόρασης. Σε αυτήν την περίπτωση, μπορείτε να ελέγξετε τη ρύθμιση στην μπροστινή οθόνη.
- Όταν η συσκευή BLUETOOTH συνδεθεί με λειτουργία μετάδοσης BLUETOOTH, η λειτουργία φωνής απενεργοποιείται.

Soundbar
HT-A5000

Απολαμβάνοντας καθαρό ήχο σε χαμηλή ένταση τα μεσάνυχτα (NIGHT)

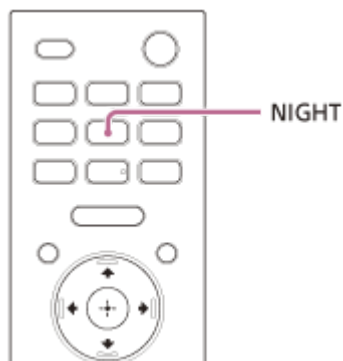

1 Πατήστε το NIGHT για να επιλέξετε τη ρύθμιση.

Η ρύθμιση εμφανίζεται στην οθόνη της τηλεόρασης.

- **[Night: On]:** Ο ήχος εξάγεται σε χαμηλή ένταση με ελάχιστη απώλεια της πιστότητας και της διαύγειας του διαλόγου.
- **[Night: Off]:** Απενεργοποιεί τη λειτουργία νύχτας.

Σημείωση

- Όταν απενεργοποιείτε το σύστημα ηχείων, αυτή η ρύθμιση τίθεται αυτόματα στο [Night: Off].
- Η ρύθμιση δεν εμφανίζεται στην οθόνη της τηλεόρασης ενώ είναι επιλεγμένη η είσοδος της τηλεόρασης. Σε αυτήν την περίπτωση, μπορείτε να ελέγξετε τη ρύθμιση στην μπροστινή οθόνη.
- Όταν η συσκευή BLUETOOTH συνδεθεί με λειτουργία μετάδοσης BLUETOOTH, η λειτουργία νύχτας απενεργοποιείται.

Soundbar
HT-A5000

Όταν παρακολουθείτε τηλεόραση

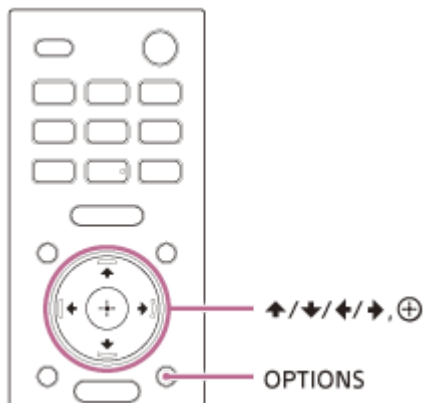

- 1 Πατήστε το OPTIONS.**

Στην μπροστινή οθόνη εμφανίζεται η ένδειξη [SYNC].
- 2 Πατήστε το → (δεξιά) ή το ⊕ (εισαγωγή).**

Ο χρόνος προσαρμογής εμφανίζεται στην μπροστινή οθόνη.
- 3 Προσαρμόστε την καθυστέρηση χρησιμοποιώντας το ▲ (επάνω)/ ▼ (κάτω) και κατόπιν πατήστε το ⊕ (εισαγωγή).**

Μπορείτε να προσαρμόσετε από 0 msec έως 300 msec σε βήματα των 25 msec.
- 4 Πατήστε το OPTIONS.**

Σβήνει το μενού επιλογών στην μπροστινή οθόνη.

Soundbar
HT-A5000

Όταν παρακολουθείτε άλλη συσκευή

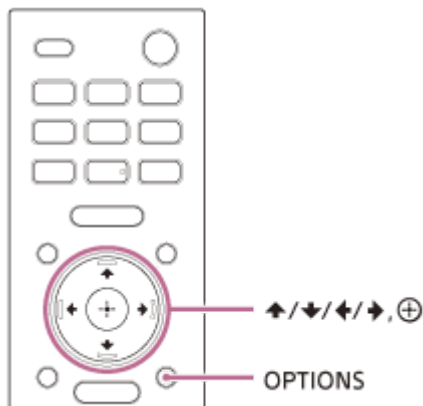

- 1 Πατήστε το OPTIONS.**
Το μενού επιλογών εμφανίζεται στην οθόνη της τηλεόρασης.
- 2 Επιλέξτε [A/V sync].**
- 3 Προσαρμόστε την καθυστέρηση χρησιμοποιώντας το ↑ (επάνω)/ ↓ (κάτω) και κατόπιν πατήστε το ⊕ (εισαγωγή).**
Μπορείτε να προσαρμόσετε από 0 msec έως 300 msec σε βήματα των 25 msec.

Υπόδειξη

- Εάν η τηλεόρασή σας διαθέτει λειτουργία που ρυθμίζει την καθυστέρηση μεταξύ της εικόνας και του ήχου, χρησιμοποιήστε τη για την προσαρμογή. Για λεπτομέρειες, ανατρέξτε στις οδηγίες λειτουργίας της τηλεόρασης.

Soundbar
HT-A5000

Απολαμβάνοντας ήχο πολυπλεκτικής μετάδοσης (AUDIO)

Μπορείτε να απολαμβάνετε τον ήχο πολυπλεκτικής μετάδοσης όταν το σύστημα ηχείων λαμβάνει ένα σήμα πολυπλεκτικής μετάδοσης Dolby Digital.

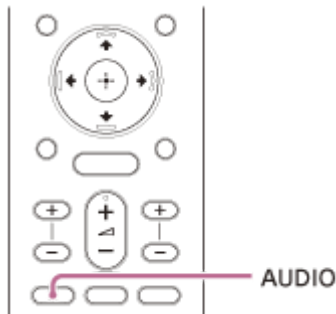

1 Πατήστε το AUDIO για να επιλέξετε τη ρύθμιση.

Η ρύθμιση εμφανίζεται στην οθόνη της τηλεόρασης.

- **[Audio: Main]:** Εξάγεται ο ήχος της κύριας γλώσσας.
- **[Audio: Sub]:** Εξάγεται ο ήχος της δευτερεύουσας γλώσσας.
- **[Audio: Main/Sub]:** Ο κύριος ήχος εξάγεται από το αριστερό ηχείο και ο δευτερεύων ήχος εξάγεται από το δεξί ηχείο.

Σημείωση

- Για εξαγωγή ήχου Dolby Digital, πρέπει να συνδέσετε μια τηλεόραση συμβατή με τη λειτουργία eARC ή ARC στην υποδοχή HDMI OUT (TV eARC/ARC) με το καλώδιο HDMI (παρέχεται) ή άλλες συσκευές στην υποδοχή HDMI IN με ένα καλώδιο HDMI (δεν παρέχεται).
- Αν η υποδοχή HDMI IN της τηλεόρασης δεν είναι συμβατή με τη λειτουργία eARC ή ARC, συνδέστε την τηλεόραση στην υποδοχή TV IN (OPT) με ένα οπτικό ψηφιακό καλώδιο (δεν παρέχεται) για να εξαγάγετε ήχο Dolby Digital.
- Η ρύθμιση δεν εμφανίζεται στην οθόνη της τηλεόρασης ενώ είναι επιλεγμένη η είσοδος της τηλεόρασης. Σε αυτήν την περίπτωση, μπορείτε να ελέγξετε τη ρύθμιση στην μπροστινή οθόνη.

Σχετικό θέμα

- [Σύνδεση τηλεόρασης συμβατής με ARC/eARC](#)
- [Σύνδεση τηλεόρασης που δεν είναι συμβατή με τη λειτουργία ARC/eARC](#)

Soundbar
HT-A5000

Όταν παρακολουθείτε τηλεόραση

Ρυθμίζοντας την ένταση του διαλόγου, μπορείτε να ακούσετε εύκολα τον διάλογο καθώς ξεχωρίζει από τον θόρυβο του περιβάλλοντος. Αυτή η λειτουργία είναι δυνατή κατά την αναπαραγωγή περιεχομένου που είναι συμβατό με τη λειτουργία ελέγχου διαλόγων DTS:X.

Η μέθοδος ρύθμισης διαφέρει ανάλογα με την είσοδο.

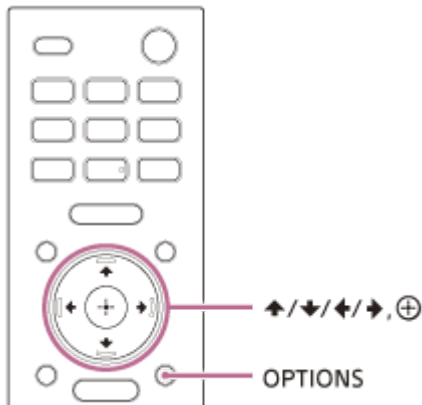

- 1 Πατήστε το OPTIONS, εμφανίστε το [DIALOG] στην μπροστινή οθόνη χρησιμοποιώντας το ▲ (επάνω)/ ▼ (κάτω) και κατόπιν πατήστε το ⊕ (εισαγωγή).**
- 2 Ρυθμίστε την ένταση των διαλόγων χρησιμοποιώντας το ▲ (επάνω)/ ▼ (κάτω) και κατόπιν πατήστε το ⊕ (εισαγωγή).**

Μπορείτε να ρυθμίσετε από 0,0 dB έως 6,0 dB σε βήματα 1,0 dB.
- 3 Πατήστε το OPTIONS.**

Σβήνει το μενού επιλογών στην μπροστινή οθόνη.

Soundbar
HT-A5000

Όταν πραγματοποιείτε αναπαραγωγή περιεχομένου σε συσκευή ήχου/εικόνας (AV)

Ρυθμίζοντας την ένταση του διαλόγου, μπορείτε να ακούσετε εύκολα τον διάλογο καθώς ξεχωρίζει από τον θόρυβο του περιβάλλοντος. Αυτή η λειτουργία είναι δυνατή κατά την αναπαραγωγή περιεχομένου που είναι συμβατό με τη λειτουργία ελέγχου διαλόγων DTS:X.

Η μέθοδος ρύθμισης διαφέρει ανάλογα με την είσοδο.

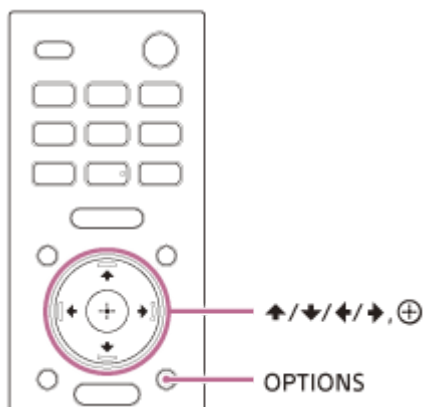

- 1 Πατήστε το OPTIONS.**
Το μενού επιλογών εμφανίζεται στην οθόνη της τηλεόρασης.
- 2 Επιλέξτε [DTS Dialog Control].**
- 3 Ρυθμίστε την ένταση των διαλόγων χρησιμοποιώντας το ↑ (επάνω)/ ↓ (κάτω) και κατόπιν πατήστε το ⊕ (εισαγωγή).**
Μπορείτε να ρυθμίσετε από 0,0 dB έως 6,0 dB σε βήματα 1,0 dB.

Soundbar
HT-A5000

Χειρισμός του συστήματος ηχείων με συναρμογή με τηλεόραση (Λειτουργία Ρυθμιστικό για HDMI)

Όταν συνδέετε μια τηλεόραση συμβατή με τη λειτουργία Ρυθμιστικό για HDMI χρησιμοποιώντας ένα καλώδιο HDMI, ορισμένοι χειρισμοί του συστήματος ηχείων, όπως η ενεργοποίηση/απενεργοποίηση ή η ρύθμιση της έντασης του ήχου, μπορούν να λειτουργούν σε συναρμογή με εκείνους της τηλεόρασης.

Σχετικά με τη λειτουργία Ρυθμιστικό για HDMI

Το Ρυθμιστικό για HDMI είναι μια λειτουργία που επιτρέπει τον χειρισμό συσκευών που είναι συνδεδεμένες με καλώδιο HDMI (High-Definition Multimedia Interface) μέσω συναρμογής.

Αν και αυτή η λειτουργία ισχύει για συσκευές συμβατές με τη λειτουργία Ρυθμιστικό για HDMI, ενδέχεται να μην ισχύει αν συνδέσετε συσκευές που δεν έχουν κατασκευαστεί από τη Sony.

Προετοιμασία για χειρισμό σε συναρμογή με μια τηλεόραση

Ενεργοποιήστε τις ρυθμίσεις της λειτουργίας Ρυθμιστικό για HDMI της τηλεόρασης που είναι συνδεδεμένη στο σύστημα ηχείων με ένα καλώδιο HDMI.

Η προεπιλεγμένη ρύθμιση για τη λειτουργία Ρυθμιστικό για HDMI του συστήματος ηχείων είναι η επιλογή [On].

Υπόδειξη

- Κατά τη σύνδεση μιας συσκευής, όπως μιας συσκευής αναπαραγωγής Blu-ray Disc, με μια τηλεόραση με ένα καλώδιο HDMI, ενεργοποιήστε τη λειτουργία Ρυθμιστικό για HDMI.
- Για να ενεργοποιήσετε τη λειτουργία Ρυθμιστικό για HDMI μιας τηλεόρασης ή μιας συσκευής αναπαραγωγής Blu-ray Disc, ανατρέξτε στις οδηγίες λειτουργίας τους.
- Αν ενεργοποιήσετε τη λειτουργία Ρυθμιστικό για HDMI ("BRAVIA" sync) κατά τη χρήση μιας τηλεόρασης που έχει κατασκευαστεί από τη Sony, η λειτουργία Ρυθμιστικό για HDMI του συστήματος ηχείων θα ενεργοποιηθεί επίσης αυτόματα. Όταν ολοκληρωθεί η ρύθμιση, στην μπροστινή οθόνη εμφανίζεται η ένδειξη [DONE].

Ενεργοποίηση/απενεργοποίηση ή ρύθμιση της έντασης με το τηλεχειριστήριο μιας τηλεόρασης

Όταν ενεργοποιείτε/απενεργοποιείτε την τηλεόραση ή ρυθμίζετε την ένταση του ήχου με το τηλεχειριστήριο της τηλεόρασης, η ενεργοποίηση/απενεργοποίηση του συστήματος ηχείων ή η ρύθμιση της έντασης του ήχου εκτελείται σε συναρμογή.



- A** Τηλεόραση
- B** Τηλεχειριστήριο τηλεόρασης

Συναρμογή ενεργοποίησης/απενεργοποίησης

Όταν ενεργοποιείτε ή απενεργοποιείτε την τηλεόραση, το σύστημα ηχείων ενεργοποιείται ή απενεργοποιείται αυτόματα.

Σημείωση

- Εάν απενεργοποιήσετε το σύστημα ηχείων πριν απενεργοποιήσετε την τηλεόραση, το σύστημα ηχείων ενδέχεται να μην ενεργοποιηθεί αυτόματα την επόμενη φορά που θα ενεργοποιήσετε την τηλεόραση. Σε αυτήν την περίπτωση, πραγματοποιήστε την ακόλουθη διαδικασία.
 - Επιλέξτε το σύστημα ηχείων ως συσκευή εξόδου ήχου στο μενού της τηλεόρασης.
 - Όταν χρησιμοποιείτε τηλεόραση Sony, ενεργοποιήστε το σύστημα ηχείων ενώ είναι ενεργοποιημένη η τηλεόραση.

Ρύθμιση έντασης ήχου

Ο ήχος της τηλεόρασης που παρακολουθείτε εξάγεται αυτόματα από το σύστημα ηχείων. Μπορείτε να ρυθμίσετε την ένταση του ήχου του συστήματος ηχείων με το τηλεχειριστήριο της τηλεόρασης.

Άλλες λειτουργίες συναρμογής

Χειρισμός μενού με το τηλεχειριστήριο της τηλεόρασης

Μπορείτε να χειριστείτε το μενού του συστήματος ηχείων επιλέγοντας το όνομα του συστήματος ηχείων κατά την αλλαγή της εισόδου ή μέσω χειρισμού του Sync Menu της τηλεόρασης.

Σημείωση

- Ορισμένες τηλεοράσεις Sony υποστηρίζουν το Sync Menu. Ανατρέξτε στις οδηγίες λειτουργίας της τηλεόρασής σας για να δείτε εάν η τηλεόρασή σας υποστηρίζει το Sync Menu.

Παρακολούθηση γλώσσας

Όταν αλλάζετε τη γλώσσα για την προβολή στην οθόνη της τηλεόρασης, η γλώσσα προβολής στην οθόνη του συστήματος ηχείων επίσης αλλάζει.

Λειτουργία αναπαραγωγής με ένα άγγιγμα

Όταν αναπαράγετε περιεχόμενο σε μια συσκευή αναπαραγωγής Blu-ray Disc ή "PlayStation®4" κ.λπ. που είναι συνδεδεμένη στην τηλεόραση, το σύστημα ηχείων και η τηλεόραση ενεργοποιούνται αυτόματα.

Υπόδειξη

- Μπορείτε να αλλάξετε τις ρυθμίσεις για τη λειτουργία Ρυθμιστικό για HDMI επιλέγοντας  [Setup] - [Advanced Settings] - [HDMI Settings] στο μενού "Αρχική".

Soundbar
HT-A5000

Χειρισμός του συστήματος ηχείων σε συναρμογή με μια τηλεόραση συμβατή με τη λειτουργία "BRAVIA" Sync

Το "BRAVIA" Sync είναι μια εκτεταμένη λειτουργία που έχει αναπτύξει η Sony με βάση τη λειτουργία Ρυθμιστικό για HDMI. Συνδέοντας συσκευές συμβατές με τη λειτουργία "BRAVIA" Sync, όπως μια τηλεόραση ή μια συσκευή αναπαραγωγής Blu-ray Disc, χρησιμοποιώντας καλώδιο HDMI, μπορείτε να χειρίζεστε τις συσκευές σε συναρμογή μεταξύ τους.

Για να χρησιμοποιήσετε τη λειτουργία "BRAVIA" Sync

Το "BRAVIA" Sync ενεργοποιείται με την ενεργοποίηση της λειτουργίας Ρυθμιστικό για HDMI της συσκευής Sony.

Τι μπορείτε να κάνετε με τη λειτουργία "BRAVIA" Sync

Λειτουργία Ρυθμιστικό για HDMI

- Συναρμογή ενεργοποίησης/απενεργοποίησης
- Ρύθμιση έντασης ήχου
- Χειρισμός μενού με το τηλεχειριστήριο της τηλεόρασης
- Παρακολούθηση γλώσσας
- Λειτουργία αναπαραγωγής με ένα άγγιγμα

Λειτουργία ελέγχου οικιακού κινηματογράφου

Η ρύθμιση του συστήματος ηχείων, η αλλαγή εισόδου κλπ. μπορούν να γίνουν χωρίς να αλλάξετε την είσοδο της τηλεόρασης.

Σχετικό θέμα

- [Χειρισμός του συστήματος ηχείων με συναρμογή με τηλεόραση \(λειτουργία Ρυθμιστικό για HDMI\)](#)

Soundbar
HT-A5000

Αλλαγή της φωτεινότητας της μπροστινής οθόνης και των λυχνιών ένδειξης (DIMMER)

Μπορείτε να αλλάξετε τη φωτεινότητα της μπροστινής οθόνης και της λυχνίας ένδειξης BLUETOOTH. Μπορεί επίσης να αλλάξει η φωτεινότητα της λυχνίας ένδειξης τροφοδοσίας του προαιρετικού subwoofer και των προαιρετικών πίσω ηχείων.

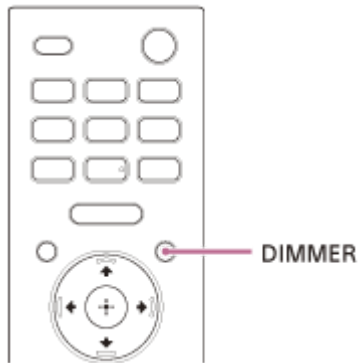

1 Πατήστε το DIMMER για να επιλέξετε τη ρύθμιση.

Η ρύθμιση εμφανίζεται στην οθόνη της τηλεόρασης.

- **[Dimmer: Bright]:** Η μπροστινή οθόνη και οι λυχνίες ένδειξης έχουν υψηλή φωτεινότητα.
- **[Dimmer: Dark]:** Η μπροστινή οθόνη και οι λυχνίες ένδειξης έχουν χαμηλή φωτεινότητα.
- **[Dimmer: Off]:** Η μπροστινή οθόνη και οι λυχνίες ένδειξης είναι σβηστές.



Σημείωση

- Η μπροστινή οθόνη και οι λυχνίες ένδειξης είναι σβηστές, αν επιλέξετε [Dimmer: Off]. Ανάβουν αυτόματα όταν πατάτε οποιοδήποτε κουμπί και στη συνέχεια σβήνουν εάν δεν πραγματοποιήσετε χειρισμό στο σύστημα ηχείων για περίπου 10 δευτερόλεπτα. Ωστόσο, σε ορισμένες περιπτώσεις, η μπροστινή οθόνη και οι λυχνίες ένδειξης ενδέχεται να μην σβήσουν. Σε αυτήν την περίπτωση, η φωτεινότητα της μπροστινής οθόνης και των λυχνιών ένδειξης είναι όπως στη λειτουργία [Dimmer: Dark].
- Η ρύθμιση δεν εμφανίζεται στην οθόνη της τηλεόρασης ενώ είναι επιλεγμένη η είσοδος της τηλεόρασης. Σε αυτήν την περίπτωση, μπορείτε να ελέγξετε τη ρύθμιση στην μπροστινή οθόνη.

Soundbar
HT-A5000

Εξοικονόμηση ενέργειας στη λειτουργία αναμονής

Βεβαιωθείτε ότι έχετε πραγματοποιήσει τις ακόλουθες ρυθμίσεις:

-  Το στοιχείο [Setup] - [Advanced Settings] - [HDMI Settings] - [Standby Through] έχει ρυθμιστεί στο [Off].
-  Το στοιχείο [Setup] - [Advanced Settings] - [System Settings] - [Network/Bluetooth Standby] έχει ρυθμιστεί στο [Off].

Soundbar
HT-A5000

Εκτέλεση της διαδικασίας Easy Setup

Μπορείτε να πραγματοποιήσετε με ευκολία τις βασικές αρχικές ρυθμίσεις, τις ρυθμίσεις των ηχείων και τις ρυθμίσεις δικτύου για το σύστημα ηχείων εκτελώντας τη διαδικασία Easy Setup.

- 1 Πατήστε το HOME.**

Το μενού "Αρχική" εμφανίζεται στην οθόνη της τηλεόρασης.
- 2 Επιλέξτε  [Setup] - [Easy Setup] στο μενού "Αρχική".**

Εμφανίζεται η οθόνη [Easy Setup] στην οθόνη της τηλεόρασης.
- 3 Επιλέξτε την επιθυμητή ρύθμιση.**
 - **[Easy Initial Setup]:** Εκτελεί τις βασικές αρχικές ρυθμίσεις συμπεριλαμβανομένων των ρυθμίσεων των ηχείων και των ρυθμίσεων δικτύου.
 - **[Easy Sound Setup]:** Εκτελεί τις βασικές ρυθμίσεις των ηχείων για βελτιστοποίηση του ήχου surround για το περιβάλλον σας.
 - **[Easy Network Setup]:** Εκτελεί τις βασικές ρυθμίσεις δικτύου.
- 4 Εκτελέστε τις ρυθμίσεις ακολουθώντας τις οδηγίες στην οθόνη.**

Soundbar
HT-A5000

Χρήση του μενού [Advanced Settings]

Μπορείτε να πραγματοποιήσετε διάφορες προσαρμογές στα στοιχεία, όπως είναι η εικόνα και ο ήχος, στο μενού [Advanced Settings].









1 Πατήστε το HOME.

Το μενού "Αρχική" εμφανίζεται στην οθόνη της τηλεόρασης.

2 Επιλέξτε [Setup] - [Advanced Settings] στο μενού "Αρχική".

Εμφανίζεται η οθόνη [Advanced Settings] στην οθόνη της τηλεόρασης.

3 Επιλέξτε το στοιχείο ρύθμισης.

-  **[Speaker Settings]**: Πραγματοποιεί τις ρυθμίσεις των ηχείων για την εγκατάσταση και τις συνδέσεις.
-  **[Audio Settings]**: Πραγματοποιεί τις ρυθμίσεις εξαγωγής ήχου.
-  **[HDMI Settings]**: Πραγματοποιεί τις ρυθμίσεις HDMI.
-  **[Bluetooth Settings]**: Πραγματοποιεί λεπτομερείς ρυθμίσεις για τη λειτουργία BLUETOOTH.
-  **[System Settings]**: Πραγματοποιεί τις ρυθμίσεις που σχετίζονται με το σύστημα ηχείων.
-  **[Network Settings]**: Πραγματοποιεί λεπτομερείς ρυθμίσεις για το διαδίκτυο.
-  **[Resetting]**: Πραγματοποιεί επαναφορά του συστήματος ηχείων στις εργοστασιακές ρυθμίσεις.
-  **[Software Update]**: Ενημερώνει το λογισμικό του συστήματος ηχείων ή του προαιρετικού subwoofer/των προαιρετικών πίσω ηχείων.

Soundbar
HT-A5000

[Speaker Settings]

[Speaker Settings Information]

Μπορείτε να εφαρμόσετε τη μετρημένη τιμή [Sound Field Optimization] ή την τιμή [Manual Speaker Settings] στις ρυθμίσεις των ηχείων. Για να χρησιμοποιήσετε αυτήν τη ρύθμιση, εκτελέστε τη λειτουργία [Sound Field Optimization] και απενεργοποιήστε τη λειτουργία [360 Spatial Sound Mapping].

[Sound Field Optimization value]: Εφαρμόζει τη μετρημένη τιμή [Sound Field Optimization] στις ρυθμίσεις των ηχείων.

[Manual Speaker Settings value]: Εφαρμόζει την τιμή [Manual Speaker Settings] στις ρυθμίσεις των ηχείων.

[Sound Field Optimization]

Αυτή η λειτουργία μετρά αυτόματα την απόσταση από την μπάρα-ηχείο μέχρι την οροφή, τους πλαϊνούς τοίχους, το προαιρετικό subwoofer (*1) και τα πίσω ηχεία (*1) και βελτιστοποιεί την ποιότητα του ήχου surround για το περιβάλλον σας.

Ακολουθήστε τις οδηγίες στην οθόνη για να ξεκινήσετε τις μετρήσεις. Η βελτιστοποίηση διαρκεί έως 30 δευτερόλεπτα.

Κατά τη βελτιστοποίηση, ενδέχεται να ακουστούν από τα ηχεία δυνατοί ήχοι.

*1 Αυτό μετριέται μόνο όταν χρησιμοποιείται το προαιρετικό subwoofer ή τα πίσω ηχεία.

Σημείωση

- Μην κάνετε θόρυβο, μην περπατάτε και μην στέκεστε μπροστά από τα ηχεία κατά τη βελτιστοποίηση.

[Sound Field Adjustment]

• [Direction of sound field]

Ακολουθήστε τις οδηγίες στην οθόνη για να ορίσετε τη σχετική θέση ανάμεσα στα μπροστινά ηχεία και την τηλεόραση και ανάμεσα στα ηχεία και τη θέση ακρόασης. Με αυτόν τον τρόπο ρυθμίζετε την κατεύθυνση από την οποία ακούτε τον ήχο, όπως για παράδειγμα τους διαλόγους, ώστε να βελτιωθεί ο συγχρονισμός της εικόνας και του ήχου, ενώ επιπλέον ρυθμίζεται η κατεύθυνση και η ισορροπία του ήχου ώστε να βελτιωθεί ο ρεαλισμός του.

Για να χρησιμοποιήσετε αυτήν τη ρύθμιση, συνδέστε τα προαιρετικά πίσω ηχεία και ενεργοποιήστε τη λειτουργία [360 Spatial Sound Mapping].

• [Height of sound field]

Ρυθμίστε το ύψος του ηχητικού πεδίου.

• [Test Tone]

Το δοκιμαστικό ηχητικό σήμα αναπαράγεται από τα ηχεία, για να γίνει έλεγχος για διαθέσιμα ηχεία.

[On]: Το δοκιμαστικό ηχητικό σήμα αναπαράγεται από τα ηχεία.

[Off]: Το δοκιμαστικό ηχητικό σήμα δεν αναπαράγεται από τα ηχεία.

[Manual Speaker Settings]

Μπορείτε να ορίσετε την απόσταση του ηχείου από τη θέση ακρόασης και το επίπεδο της έντασης εξόδου ήχου κ.λπ., ώστε να πετύχετε τον βέλτιστο δυνατό ήχο surround.

Για να χρησιμοποιήσετε αυτήν τη ρύθμιση, απενεργοποιήστε τη λειτουργία [360 Spatial Sound Mapping].

• [Distance]

Ορίστε την απόσταση από τη θέση ακρόασης μέχρι το ηχείο.

Μπορείτε να ορίσετε την τιμή από 0 m έως 10 m (βήμα 0,1 m).

[Front]: Ορίζει την απόσταση του μπροστινού ηχείου.

[Subwoofer>(*1): Ορίζει την απόσταση του προαιρετικού subwoofer.

[Rear Speaker (L)](*2): Ορίζει την απόσταση του προαιρετικού πίσω αριστερού ηχείου.

[Rear Speaker (R)](*2): Ορίζει την απόσταση του προαιρετικού πίσω δεξιού ηχείου.

*1 Αυτό το στοιχείο εμφανίζεται όταν χρησιμοποιείτε το προαιρετικό subwoofer.

*2 Αυτό το στοιχείο εμφανίζεται όταν χρησιμοποιείτε τα προαιρετικά πίσω ηχεία.

● [Level]

Ρυθμίστε το επίπεδο έντασης ήχου των ηχείων.

Μπορείτε να ορίσετε την τιμή από -6,0 dB έως 6,0 dB (βήμα 0,5 dB).

[Front]: Ορίζει το επίπεδο των μπροστινών ηχείων.

[Height]: Ορίζει το επίπεδο των κάθετων ηχείων.

[Beam Tweeter (L)]: Ορίζει το επίπεδο beam tweeter του αριστερού ηχείου.

[Beam Tweeter (R)]: Ορίζει το επίπεδο beam tweeter του δεξιού ηχείου.

[Subwoofer>(*1): Ορίζει το επίπεδο του προαιρετικού subwoofer.

[Rear Speaker (L)](*2): Ορίζει το επίπεδο του προαιρετικού πίσω αριστερού ηχείου.

[Rear Speaker (R)](*2): Ορίζει το επίπεδο του προαιρετικού πίσω δεξιού ηχείου.

[Rear height (L)](*3): Ορίζει το επίπεδο του προαιρετικού πίσω αριστερού κάθετου ηχείου.

[Rear height (R)](*3): Ορίζει το επίπεδο του προαιρετικού πίσω δεξιού κάθετου ηχείου.

*1 Αυτό το στοιχείο εμφανίζεται όταν χρησιμοποιείτε το προαιρετικό subwoofer.

*2 Αυτό το στοιχείο εμφανίζεται όταν χρησιμοποιείτε τα προαιρετικά πίσω ηχεία.

*3 Αυτό το στοιχείο εμφανίζεται όταν χρησιμοποιείτε τα προαιρετικά πίσω κάθετα ηχεία.

● [Distance to the ceiling]

Ορίστε την απόσταση από το ηχείο μέχρι την οροφή.

[Front]: Ορίζει την απόσταση του μπροστινού ηχείου. Μπορείτε να ορίσετε την τιμή από 1 m έως 5 m (βήμα 0,1 m).

[Rear Speaker (L)](*1): Επιλέγει την απόσταση του προαιρετικού πίσω αριστερού ηχείου.

[Rear Speaker (R)](*1): Επιλέγει την απόσταση του προαιρετικού πίσω δεξιού ηχείου.

*1 Αυτό το στοιχείο εμφανίζεται όταν χρησιμοποιείτε τα προαιρετικά πίσω ηχεία.

● [Distance to a side wall]

Ορίστε την απόσταση από το ηχείο μέχρι έναν πλαϊνό τοίχο.

Μπορείτε να ορίσετε την τιμή από 0,5 m έως 10 m (βήμα 0,1 m).

[System (L)]: Ορίζει την απόσταση από την αριστερή πλευρά της μπάρας-ηχείο.

[System (R)]: Ορίζει την απόσταση από τη δεξιά πλευρά της μπάρας-ηχείο.

● [Test Tone]

Αναπαράγεται δοκιμαστικό ηχητικό σήμα από τα ηχεία για τη δοκιμή των διαθέσιμων ηχείων.

[On]: Το δοκιμαστικό ηχητικό σήμα αναπαράγεται από τα ηχεία.

[Off]: Το δοκιμαστικό ηχητικό σήμα δεν αναπαράγεται από τα ηχεία.

Υπόδειξη

- Μπορείτε να αλλάξετε τις μονάδες μέτρησης (πόδια ή μέτρα) πατώντας το OPTIONS.

[Wireless Speaker Settings]

Μπορείτε να ρυθμίσετε διάφορα στοιχεία που αφορούν την ασύρματη σύνδεση μεταξύ του συστήματος ηχείων και του προαιρετικού subwoofer/των προαιρετικών πίσω ηχείων.

● [Link mode]

Μπορείτε να ορίσετε τη μέθοδο σύνδεσης για το προαιρετικό subwoofer και τα προαιρετικά πίσω ηχεία.

[Auto]: Συνδέει αυτόματα το προαιρετικό subwoofer και τα προαιρετικά πίσω ηχεία με το σύστημα ηχείων.

[Manual]: Συνδέει μη αυτόματα το προαιρετικό subwoofer και τα προαιρετικά πίσω ηχεία.

● [Start manual linking]

Εκτελέστε μη αυτόματη σύνδεση μεταξύ του προαιρετικού subwoofer /των προαιρετικών πίσω ηχείων και του συστήματος ηχείων. Για λεπτομέρειες, ανατρέξτε στις οδηγίες λειτουργίας που παρέχονται με τα προαιρετικά ηχεία.

- **[Check wireless connection]**

Μπορείτε να ελέγξετε την κατάσταση σύνδεσης του προαιρετικού subwoofer και των προαιρετικών πίσω ηχείων.

- **[RF Channel]**

Μπορείτε να ελαχιστοποιήσετε τις παρεμβολές με άλλες ασύρματες συσκευές.

[On]: Υπό κανονικές συνθήκες, επιλέξτε αυτήν τη ρύθμιση. Το σύστημα ηχείων επιλέγει αυτόματα το καλύτερο κανάλι για τη μετάδοση. Αυτή είναι η ισχυρότερη λειτουργία για την παρεμβολή ασύρματου δικτύου.

[Off]: Το σύστημα ηχείων επιλέγει ένα κανάλι από την περιορισμένη ζώνη συχνοτήτων για την αποφυγή εξωτερικών παρεμβολών ασύρματου δικτύου. Αν παρουσιαστεί υποβάθμιση του ήχου ενώ είναι επιλεγμένο το [On], αυτό μπορεί να βελτιωθεί αν επιλέξετε το [Off].

- **[Wireless Playback Quality]**

Μπορείτε να ορίσετε την ποιότητα της ασύρματης αναπαραγωγής του προαιρετικού subwoofer και των προαιρετικών πίσω ηχείων.

[Sound Quality]: Η ποιότητα του ήχου έχει προτεραιότητα σε σχέση με την κατάσταση σύνδεσης της ασύρματης σύνδεσης.

[Connection]: Η κατάσταση της σύνδεσης έχει προτεραιότητα σε σχέση με την ποιότητα του ήχου.

- **[Software Version]**

Μπορείτε να ελέγξετε την έκδοση λογισμικού του προαιρετικού subwoofer και των προαιρετικών πίσω ηχείων.

Σημείωση

- Τα στοιχεία [RF Channel], [Wireless Playback Quality] και [Software Version] μπορούν να επιλεγούν μόνο όταν το προαιρετικό subwoofer και τα προαιρετικά πίσω ηχεία είναι συνδεδεμένα στο σύστημα ηχείων.
- Το στοιχείο [RF Channel] δεν είναι διαθέσιμο σε ορισμένες χώρες/περιοχές.

[TV Center Speaker Settings]

Αν συνδέσετε το σύστημα ηχείων και την τηλεόραση με το καλώδιο HDMI (παρέχεται) και το καλώδιο λειτουργίας κεντρικού ηχείου τηλεόρασης (παρέχεται), μπορείτε να εξαγάγετε τον ήχο του κεντρικού ηχείου του συστήματος ηχείων από την τηλεόραση. Ρυθμίστε το στοιχείο [Control for HDMI] στο [On].

- **[TV Center Speaker Mode]**

[On]: Χρησιμοποιεί μια τηλεόραση που είναι συμβατή με αυτήν τη λειτουργία ως το κεντρικό ηχείο.

[Off]: Απενεργοποίηση

- **[TV Position Setting]**

Ακολουθήστε τις οδηγίες στην οθόνη για να καθορίσετε τη θέση του συστήματος ηχείων σε σχέση με την τηλεόραση, έτσι ώστε το ύψος στο οποίο θα μπορεί να ακούγεται ο ήχος (π.χ. οι διάλογοι) να είναι κατάλληλο για το ύψος της τηλεόρασης.

Σημείωση

- Ανάλογα με το περιεχόμενο ήχου, ο ήχος ενδέχεται να μην εξάγεται από την τηλεόραση.
- Όταν το εφέ surround τίθεται στο [Sound Field: Effect On] πατώντας την επιλογή SOUND FIELD στο τηλεχειριστήριο, δεν παράγεται ήχος από την τηλεόραση.

Soundbar
HT-A5000

[Audio Settings]

[360 Spatial Sound Mapping]

Δημιουργεί μια καταπληκτική εμπειρία 360 Spatial Sound που κάνει τον ήχο να δίνει την αίσθηση ότι καταλαμβάνει περισσότερο χώρο σαν να υπήρχαν περισσότερα ηχεία στο δωμάτιο.

Συνδέστε τα προαιρετικά πίσω ηχεία για να χρησιμοποιήσετε αυτήν τη ρύθμιση.

[On]: Ενεργοποιεί τη λειτουργία [360 Spatial Sound Mapping].

[Off]: Απενεργοποιεί τη λειτουργία [360 Spatial Sound Mapping].

Σημείωση

- Όταν η συσκευή BLUETOOTH συνδεθεί με λειτουργία μετάδοσης BLUETOOTH, η ρύθμιση [360 Spatial Sound Mapping] απενεργοποιείται.

[Sound Field Setting]

Μπορείτε να επιλέξετε τον τύπο του εφέ surround. Αυτό το εφέ είναι διαθέσιμο όταν το εφέ surround τίθεται στο [Sound Field: Effect On] πατώντας την επιλογή SOUND FIELD στο τηλεχειριστήριο.

Μπορείτε να αλλάξετε τις ρυθμίσεις όταν το στοιχείο  [Audio Settings] - [360 Spatial Sound Mapping] έχει τεθεί στο [Off].

Όταν τα ακουστικά είναι συνδεδεμένα με τη λειτουργία BLUETOOTH, αυτή η λειτουργία δεν είναι διαθέσιμη.

[Sony | Vertical Surround Engine]: Η λειτουργία Sony | Vertical Surround Engine βελτιώνει τα κανάλια των ηχείων surround και των κάθετων ηχείων για να δημιουργηθεί ένα εικονικό εφέ ήχου surround που καθλώνει και περιβάλλει τον ακροατή.

[Dolby Speaker Virtualizer]: Η λειτουργία Dolby Speaker Virtualizer βελτιώνει τα κανάλια των ηχείων surround και των κάθετων ηχείων για να δημιουργηθεί ένα εικονικό εφέ ήχου surround που καθλώνει και περιβάλλει τον ακροατή όταν αναπαράγεται η μορφή Dolby. Απενεργοποιεί οποιοδήποτε άλλο εφέ ήχου πέραν της μορφής Dolby.

[DTS Neural:X]: Εκτελεί μίξη σύμφωνα με το περιβάλλον surround. Αυτή η λειτουργία απενεργοποιείται όταν η συχνότητα δειγματοληψίας είναι 96 kHz - 192 kHz ή ενώ αναπαράγεται η μορφή Dolby ή η μορφή DSD.

[DSEE Extreme]

[On]: Αναβαθμίζει τη συμπιεσμένη μουσική σας με ακρίβεια χρησιμοποιώντας τεχνολογία τεχνητής νοημοσύνης (AI) και σας κάνει να αισθάνεστε ότι βρίσκεστε σε στούντιο ηχοληψίας ή σε συναυλία.

[Off]: Απενεργοποίηση

Σημείωση

- Αυτή η λειτουργία είναι συμβατή με τα δικαναλικά ψηφιακά σήματα εισόδου με συχνότητα δειγματοληψίας 44,1 kHz ή 48 kHz.
- Αυτή η λειτουργία δεν είναι συμβατή με σήματα DSD.
- Μετά την αναβάθμιση ο λόγος συχνότητας δειγματοληψίας/βάθος bit είναι έως 96 kHz/24 bit.
- Αυτή η λειτουργία δεν είναι διαθέσιμη στις ακόλουθες περιπτώσεις.
 - Χρησιμοποιείται το Chromecast built-in.
 - Το στοιχείο [Advanced Auto Volume] έχει ρυθμιστεί στο [On].
 - Το εφέ surround τίθεται στο [Sound Field: Effect On] πατώντας την επιλογή SOUND FIELD στο τηλεχειριστήριο.

[Audio DRC]

Μπορείτε να συμπίεσετε το δυναμικό εύρος του ακουστικού σήματος για να ακούγονται πιο εύκολα οι ήχοι χαμηλής έντασης.

[Auto]: Συμπίεζει αυτόματα ήχο κωδικοποιημένο σε Dolby TrueHD.

[On]: Αναπαράγει κομμάτια ήχου Dolby και DTS με το δυναμικό εύρος που επιδίωκε ο μηχανικός εγγραφής.

[Off]: Δεν υπάρχει συμπίεση του δυναμικού εύρους.

[Advanced Auto Volume]

Μπορείτε να μειώσετε τη διαφορά της έντασης ήχου λόγω του σήματος εισόδου. Αυτή η λειτουργία είναι αποτελεσματική όταν η ένταση ενός τηλεοπτικού διαφημιστικού είναι υψηλότερη από αυτήν του τηλεοπτικού προγράμματος.

[On]: Ρυθμίζει την ένταση αυτόματα.

[Off]: Απενεργοποίηση

Σημείωση

- Η λειτουργία "Advanced Auto Volume" δεν είναι κατάλληλη για ακρόαση μουσικής.

Σχετικό θέμα

- [Απόλαυση του εφέ surround \(SOUND FIELD\)](#)

Soundbar
HT-A5000

[HDMI Settings]

[Control for HDMI]

[On]: Ενεργοποιείται η λειτουργία Ρυθμιστικό για HDMI. Οι συσκευές που είναι συνδεδεμένες με καλώδιο HDMI μπορούν να ελέγχουν η μία την άλλη.

[Off]: Απενεργοποίηση

[Standby Linked to TV]

Αυτή η λειτουργία είναι διαθέσιμη όταν έχετε ρυθμίσει το στοιχείο [Control for HDMI] στο [On].

[Auto]: Αν η είσοδος του συστήματος ηχείων είναι [TV] ή [HDMI], το σύστημα ηχείων απενεργοποιείται αυτόματα όταν απενεργοποιείτε την τηλεόραση.

[On]: Το σύστημα ηχείων απενεργοποιείται αυτόματα όταν απενεργοποιείτε την τηλεόραση ανεξάρτητα από την είσοδο.

[Off]: Το σύστημα ηχείων δεν απενεργοποιείται όταν απενεργοποιείτε την τηλεόραση.

[Standby Through]

Αυτή η λειτουργία είναι διαθέσιμη όταν έχετε ρυθμίσει το στοιχείο [Control for HDMI] στο [On].

[Auto]: Τα σήματα εξάγονται από την υποδοχή HDMI OUT (TV eARC/ARC) του συστήματος ηχείων όταν η τηλεόραση είναι ενεργοποιημένη ενώ το σύστημα ηχείων είναι απενεργοποιημένο. Η κατανάλωση ενέργειας σε κατάσταση αναμονής του συστήματος ηχείων μπορεί να μειωθεί ακόμα περισσότερο σε σχέση με τη ρύθμιση [On] αν απενεργοποιηθεί η συνδεδεμένη τηλεόραση.

[On]: Τα σήματα εξάγονται πάντα από την υποδοχή HDMI OUT (TV eARC/ARC) του συστήματος ηχείων όταν το σύστημα ηχείων δεν είναι ενεργοποιημένο. Αν συνδέσετε οποιαδήποτε άλλη τηλεόραση εκτός από εκείνες που κατασκευάζονται από τη Sony, σας συνιστούμε να επιλέξετε αυτήν τη ρύθμιση.

[Off]: Τα σήματα δεν εξάγονται από την υποδοχή HDMI OUT (TV eARC/ARC) του συστήματος ηχείων όταν το σύστημα ηχείων δεν είναι ενεργοποιημένο. Ενεργοποιήστε το σύστημα ηχείων για να απολαύσετε το περιεχόμενο τηλεόρασης μιας συσκευής που είναι συνδεδεμένη με το σύστημα ηχείων. Η κατανάλωση ενέργειας σε κατάσταση αναμονής του συστήματος ηχείων μπορεί να μειωθεί ακόμα περισσότερο σε σχέση με τη ρύθμιση [On].

[TV Audio Input Mode]

Επιλέξτε αυτήν τη λειτουργία όταν το σύστημα ηχείων είναι συνδεδεμένο στην υποδοχή HDMI IN μιας τηλεόρασης που είναι συμβατή με eARC ή ARC. Η λειτουργία eARC ή ARC είναι διαθέσιμη όταν το στοιχείο [Control for HDMI] έχει ρυθμιστεί στο [On].

[Auto]: Μπορείτε να ακούσετε τον ήχο της τηλεόρασης από το σύστημα ηχείων. Ο ήχος eARC ή ARC έχει προτεραιότητα όταν έχει ρυθμιστεί στην επιλογή [Auto].

[Optical]: Χρησιμοποιήστε αυτήν τη ρύθμιση όταν έχει συνδεθεί οπτικό ψηφιακό καλώδιο.

[eARC]

Επιλέξτε αυτήν τη λειτουργία όταν το σύστημα ηχείων είναι συνδεδεμένο στην υποδοχή HDMI IN μιας τηλεόρασης που είναι συμβατή με eARC. Κατά τη σύνδεση με μια τηλεόραση που είναι συμβατή με ARC (μη συμβατή με eARC), η λειτουργία ARC είναι ενεργή ανεξάρτητα από αυτήν τη ρύθμιση.

[On]: Ενεργοποιεί τη λειτουργία eARC. Η λειτουργία eARC είναι ενεργή κατά τη σύνδεση με μια τηλεόραση που είναι συμβατή με eARC.

[Off]: Απενεργοποιεί τη λειτουργία eARC.

- Αν ρυθμίσετε το στοιχείο [eARC] στο [On], ελέγξτε τη ρύθμιση eARC της συνδεδεμένης τηλεόρασης. Για λεπτομέρειες, ανατρέξτε στις οδηγίες λειτουργίας της τηλεόρασης.

Υπόδειξη

- Το σύστημα ηχείων είναι συμβατό με eARC (Enhanced Audio Return Channel). Το eARC είναι μια νέα λειτουργία που έχει τυποποιηθεί από το HDMI2.1 και υποστηρίζει τις πιο πρόσφατες μορφές ήχου καθώς και τις μορφές ήχου που υποστηρίζονται από το υπάρχον πρωτόκολλο ARC (Audio Return Channel).
Μπορείτε να απολαύσετε περιεχόμενο ήχου βάσει αντικειμένου, όπως Dolby Atmos - Dolby TrueHD και DTS:X ή περιεχόμενο πολυκαναλικού LPCM, το οποίο δεν είναι δυνατό να μεταδοθεί μέσω ARC, συνδέοντας το σύστημα ηχείων με τηλεόραση που είναι συμβατή με eARC χρησιμοποιώντας καλώδιο HDMI.
Για τη σύνδεση, ανατρέξτε στην ενότητα "[Σύνδεση τηλεόρασης συμβατής με ARC/eARC](#)".

[HDMI Signal Format]

Μπορείτε να επιλέξετε τη μορφή βίντεο που θα λαμβάνεται. Αν η εικόνα και ο ήχος της συσκευής που είναι συνδεδεμένη στο σύστημα ηχείων δεν εξάγονται σωστά, αλλάξτε τη ρύθμιση [HDMI Signal Format].

- **[HDMI IN]**

[Standard format]: Επιλέξτε την όταν η συνδεδεμένη τηλεόραση και οι συσκευές υποστηρίζουν μορφές βίντεο τυπικής ευκρίνειας.

[Enhanced format]: Επιλέξτε την όταν τόσο η συνδεδεμένη τηλεόραση όσο και οι συσκευές υποστηρίζουν μορφές βίντεο υψηλής ευκρίνειας, όπως 4K 60p 4:4:4 κ.λπ.

[Enhanced format (4K120, 8K)]: Επιλέξτε την όταν τόσο η συνδεδεμένη τηλεόραση όσο και οι συσκευές υποστηρίζουν μορφές βίντεο υψηλής ευκρίνειας, όπως 4K 120p, 8K κ.λπ.

Σημείωση

- Ανάλογα με την τηλεόραση, ενδέχεται να είναι απαραίτητη η ρύθμιση της τηλεόρασης για την έξοδο HDMI. Ανατρέξτε στις οδηγίες λειτουργίας της τηλεόρασης.
- Αν η εικόνα και ο ήχος δεν εξάγονται ενώ το στοιχείο [HDMI Signal Format] έχει ρυθμιστεί στην επιλογή [Enhanced format (4K120, 8K)], ρυθμίστε το στην επιλογή [Enhanced format] ή [Standard format].
- Αν η εικόνα και ο ήχος δεν εξάγονται ενώ το στοιχείο [HDMI Signal Format] έχει ρυθμιστεί στην επιλογή [Enhanced format], ρυθμίστε το στην επιλογή [Standard format].
- Για λεπτομέρειες σχετικά με τις μορφές βίντεο που μπορούν να ληφθούν και το καλώδιο HDMI που μπορεί να χρησιμοποιηθεί, ανατρέξτε στην ενότητα "[Υποστηριζόμενες μορφές βίντεο HDMI](#)".

[Video output for PIP/PBP-displayed TV]

[On]: Όταν έχει επιλεγεί η είσοδος της τηλεόρασης στο σύστημα ηχείων, η εικόνα από την είσοδο HDMI εξάγεται στην τηλεόραση. Για να χρησιμοποιήσετε την προβολή "εικόνα σε εικόνα" (Picture-in-Picture – PIP)/"εικόνα δίπλα σε εικόνα" (Picture-by-Picture – PBP) της τηλεόρασης, επιλέξτε το [On] για αυτήν τη ρύθμιση.

[Off]: Όταν έχει επιλεγεί η είσοδος της τηλεόρασης στο σύστημα ηχείων, η εικόνα από την είσοδο HDMI δεν εξάγεται στην τηλεόραση.

Soundbar
HT-A5000

[Bluetooth Settings]

[Bluetooth Mode]

Μπορείτε να απολαύσετε περιεχόμενο από μια συσκευή BLUETOOTH χρησιμοποιώντας αυτό το σύστημα ηχείων ή να ακούσετε ήχο από το σύστημα ηχείων χρησιμοποιώντας ακουστικά συμβατά με BLUETOOTH.

[Receiver]: Αυτό το σύστημα ηχείων είναι σε λειτουργία δέκτη, μέσω της οποίας μπορεί να λαμβάνει και να εξάγει ήχο από τη συσκευή BLUETOOTH.

[Transmitter]: Αυτό το σύστημα ηχείων είναι σε λειτουργία πομπού, μέσω της οποίας μπορεί να αποστέλλει ήχο στα ακουστικά που είναι συμβατά με BLUETOOTH. Αν αλλάξετε την είσοδο του συστήματος ηχείων, στην μπροστινή οθόνη θα εμφανιστεί η ένδειξη [BT TX].

[Off]: Η λειτουργία BLUETOOTH είναι απενεργοποιημένη και δεν μπορείτε να επιλέξετε την είσοδο [Bluetooth Audio].

Σημείωση

- Όταν το στοιχείο [Bluetooth Mode] τίθεται στο [Transmitter], απενεργοποιούνται οι παρακάτω ρυθμίσεις.
 - [360 Spatial Sound Mapping]
 - [Sound Field Setting]

[Device List]

Όταν το στοιχείο [Bluetooth Mode] έχει ρυθμιστεί στην επιλογή [Receiver]: Εμφανίζεται μια λίστα με συσκευές BLUETOOTH που έχουν συζευχθεί.

Όταν το στοιχείο [Bluetooth Mode] έχει ρυθμιστεί στην επιλογή [Transmitter]: Εμφανίζεται μια λίστα με ακουστικά BLUETOOTH που έχουν συζευχθεί και ανιχνευτεί.

[Bluetooth Connection Quality]

Μπορείτε να ορίσετε την ποιότητα της σύνδεσης BLUETOOTH για ακρόαση του ήχου μιας κινητής συσκευής με χρήση του συστήματος ηχείων.

Αυτή η λειτουργία είναι διαθέσιμη μόνο όταν το στοιχείο [Bluetooth Mode] έχει ρυθμιστεί στην επιλογή [Receiver].

[Priority on Sound Quality]: Δίνει προτεραιότητα στην ποιότητα ήχου. Ο κωδαποκωδικοποιητής επιλέγεται αυτόματα ως LDAC, AAC ή SBC ανάλογα με τον συμβατό κωδαποκωδικοποιητή της συνδεδεμένης συσκευής.

[Priority on Stable Connection]: Δίνει προτεραιότητα στη σταθερή σύνδεση. Ο κωδαποκωδικοποιητής ορίζεται σε SBC.

Σημείωση

- Σε περίπτωση σύνδεσης συσκευής BLUETOOTH, η ρύθμιση [Bluetooth Connection Quality] δεν μπορεί να αλλάξει.

[Wireless Playback Quality]

Μπορείτε να ορίσετε τον ρυθμό μετάδοσης δεδομένων της αναπαραγωγής LDAC. Αυτή η λειτουργία είναι διαθέσιμη μόνο όταν το στοιχείο [Bluetooth Mode] έχει ρυθμιστεί στην επιλογή [Transmitter].

[LDAC Sound Quality]: Ενεργοποιεί τον κωδαποκωδικοποιητή LDAC και χρησιμοποιείται ο υψηλότερος ρυθμός

μετάδοσης bit. Αποστέλλεται ήχος υψηλότερης ποιότητας, ωστόσο, ενδέχεται κάποιες φορές η αναπαραγωγή ήχου να γίνει ασταθής, όταν δεν είναι αρκετά καλή η ποιότητα της σύνδεσης. Αν η αναπαραγωγή ήχου είναι ασταθής σε αυτήν τη λειτουργία, επιλέξτε [LDAC Stable Connection (Auto)].

[LDAC Stable Connection (Auto)]: Ενεργοποιεί τον κωδαποκωδικοποιητή LDAC και ο ρυθμός μετάδοσης δεδομένων αλλάζει αυτόματα ανάλογα με το περιβάλλον.

[SBC Sound Quality]: Ενεργοποιεί τον κωδαποκωδικοποιητή SBC. Αποστέλλεται ήχος υψηλότερης ποιότητας.

[SBC Stable Connection (Auto)]: Ενεργοποιεί τον κωδαποκωδικοποιητή SBC και ο ρυθμός μετάδοσης δεδομένων αλλάζει αυτόματα ανάλογα με το περιβάλλον.

Σημείωση

- Σε περίπτωση σύνδεσης συσκευής BLUETOOTH, η ρύθμιση [Wireless Playback Quality] δεν μπορεί να αλλάξει.

Soundbar
HT-A5000

[System Settings]

[Language]

Μπορείτε να επιλέξετε τη γλώσσα που επιθυμείτε για την προβολή οθόνης του συστήματος ηχείων.

[IR-Repeater]

[On]: Αποστέλλονται σήματα τηλεχειρισμού για την τηλεόραση από το πίσω μέρος της μπάρας-ηχείο.

[Off]: Απενεργοποιεί τη λειτουργία.

[Network/Bluetooth Standby]

[On]: Μπορείτε να ενεργοποιήσετε το σύστημα ηχείων μέσω του δικτύου ή της λειτουργίας BLUETOOTH.

[Off]: Μπορείτε να εξοικονομήσετε ενέργεια στη λειτουργία αναμονής. Αφού ενεργοποιήσετε το σύστημα ηχείων σε αυτήν τη λειτουργία, μπορεί να χρειαστεί κάποια ώρα μέχρι να εξαχθεί ήχος από το προαιρετικό subwoofer ή τα προαιρετικά πίσω ηχεία.

Σημείωση

- Αν συμφωνήσετε να χρησιμοποιήσετε τη λειτουργία Chromecast built-in, το στοιχείο [Network/Bluetooth Standby] θα αλλάξει αυτόματα στο [On].
- Αν ρυθμίσετε το στοιχείο [RF Channel] στο [On], το στοιχείο [Network/Bluetooth Standby] θα αλλάξει αυτόματα στο [On].

[Auto Standby]

[On]: Ενεργοποιεί τη λειτουργία [Auto Standby]. Αν δεν πραγματοποιήσετε κάποιον χειρισμό στο σύστημα ηχείων ενώ δεν εισάγεται σήμα για περίπου 20 λεπτά, το σύστημα θα μεταβεί αυτόματα στη λειτουργία αναμονής.

[Off]: Απενεργοποίηση

[Device Name Setting]

Μπορείτε να αλλάξετε το όνομα του συστήματος ηχείων ανάλογα με τις προτιμήσεις σας κατά τη χρήση των παρακάτω λειτουργιών.

- Τη λειτουργία BLUETOOTH
- Το οικιακό δίκτυο
- Spotify
- Chromecast built-in

Ακολουθήστε τις οδηγίες στην οθόνη και χρησιμοποιήστε το εικονικό πληκτρολόγιο για να εισαγάγετε το όνομα.

[System Information]

Μπορείτε να προβάλετε τις πληροφορίες του συστήματος ηχείων, όπως την έκδοση λογισμικού.

[Software License Information]

Μπορείτε να προβάλετε τα στοιχεία της Άδειας χρήσης λογισμικού.

5-029-484-31(4) Copyright 2021 Sony Corporation

Soundbar
HT-A5000

[Network Settings]

[Wi-Fi Connection]

[On]: Ενεργοποιεί τη σύνδεση Wi-Fi του συστήματος ηχείων.

[Off]: Απενεργοποιεί τη σύνδεση Wi-Fi του συστήματος ηχείων.

[Internet Settings]

Μπορείτε να ορίσετε τις ρυθμίσεις δικτύου και να ελέγξετε τις συνδέσεις του δικτύου.

[Network Connection Status]

Μπορείτε να προβάλετε την κατάσταση σύνδεσης του τρέχοντος δικτύου.

[Software Update Notification]

[On]: Ρυθμίζει το σύστημα ηχείων έτσι ώστε να σας ενημερώνει για την πιο πρόσφατη έκδοση λογισμικού.

[Off]: Απενεργοποίηση

[Auto Update Settings]

- **[Auto Update]**

[On]: Το λογισμικό ενημερώνεται αυτόματα μεταξύ 2 π.μ. και 5 π.μ. τοπική ώρα με βάση τη ζώνη ώρας που έχει επιλεγεί στη ρύθμιση [Time Zone] και ενώ το σύστημα ηχείων δεν χρησιμοποιείται. Αν επιλέξετε [Off] για το στοιχείο [Network/Bluetooth Standby], οι ενημερώσεις λογισμικού εγκαθίστανται αμέσως μόλις απενεργοποιήσετε το σύστημα ηχείων.

[Off]: Απενεργοποίηση

- **[Time Zone]**

Επιλέξτε την περιοχή/πόλη σας.

Σημείωση

- Η ενημέρωση λογισμικού μπορεί να εκτελεστεί ακόμα και αν επιλέξετε το [Off] στην ενότητα [Auto Update], ανάλογα με τις λεπτομέρειες των ενημερώσεων.
- Η ενημέρωση του λογισμικού πραγματοποιείται αυτόματα εντός 11 ημερών από την κυκλοφορία νέου λογισμικού.
- Αν συμφωνήσετε να χρησιμοποιήσετε τη λειτουργία Chromecast built-in, το στοιχείο [Auto Update] θα αλλάξει αυτόματα στο [On].

[Privacy Setting]

Το σύστημα ηχείων συλλέγει τις πληροφορίες για τη χρήση των συσκευών σας. Διαβάστε την πολιτική προστασίας απορρήτου, η οποία θα εμφανιστεί όταν θα είναι απαραίτητη αυτή η ρύθμιση, και αποφασίστε αν συμφωνείτε με τη συλλογή πληροφοριών.

[Agree]: Επιλέξτε το αν συμφωνείτε με τη συλλογή πληροφοριών.

[Do not agree]: Επιλέξτε το αν δεν συμφωνείτε με τη συλλογή πληροφοριών.

- Ακόμα και αν έχετε επιλέξει [Agree], μπορείτε να διακόψετε τη συλλογή πληροφοριών επιλέγοντας ξανά [Do not agree] ή κάνοντας επαναφορά του στοιχείου [Network Settings] στις εργοστασιακές ρυθμίσεις μέσω της επιλογής [Resetting].

[Chromecast built-in]

Μπορείτε να επιλέξετε την κοινοποίηση των δεδομένων χρήσης και να επιβεβαιώσετε τη λειτουργία Chromecast built-in.

- **[Share usage data]**

[On]: Παρέχει πληροφορίες που σχετίζονται με τη χρήση της λειτουργίας μετάδοσης στην Google.

[Off]: Απενεργοποίηση

- **[About Chromecast built-in]**

Εμφανίζει τα URL αναφοράς για τη λειτουργία Chromecast built-in.

Soundbar
HT-A5000

[Resetting]

Μπορείτε να επαναφέρετε τις ρυθμίσεις του συστήματος ηχείων στις εργοστασιακές επιλέγοντας το σύνολο των ρυθμίσεων. Θα γίνει επαναφορά όλων των ρυθμίσεων εντός του συνόλου.

Σχετικό θέμα

- [Επαναφορά του συστήματος ηχείων](#)

Soundbar
HT-A5000

[Software Update]

Μπορείτε να ενημερώσετε το λογισμικό του συστήματος ηχείων ή του προαιρετικού subwoofer/των προαιρετικών πίσω ηχείων.

Σχετικό θέμα

- [Ενημέρωση του λογισμικού](#)

Soundbar
HT-A5000

Ενημέρωση του λογισμικού

Ενημερώνοντας το λογισμικό σας την τελευταία εκδοχή, μπορείτε να επωφεληθείτε από τις νεότερες λειτουργίες. Για περισσότερες λεπτομέρειες για τις λειτουργίες ενημέρωσης, επισκεφτείτε τον παρακάτω ιστότοπο:

- Για τους πελάτες στην Αμερική
<https://www.sony.com/am/support>
- Για τους πελάτες στην Ευρώπη
<https://www.sony.eu/support>
- Για τους πελάτες στην περιοχή Ασίας-Ειρηνικού, την Ωκεανία, τη Μέση Ανατολή και την Αφρική
<https://www.sony-asia.com/support>

Σημείωση

- Η ολοκλήρωση της ενημέρωσης ενδέχεται να πάρει έως και 20 λεπτά.
- Είναι απαραίτητο το περιβάλλον διαδικτύου προκειμένου να εκτελεστούν οι ενημερώσεις μέσω του διαδικτύου.
- Όσο η λειτουργία ενημέρωσης είναι σε εξέλιξη, μην ενεργοποιήσετε ή απενεργοποιήσετε το σύστημα ηχείων, απενεργοποιήσετε το καλώδιο τροφοδοσίας εναλλασσόμενου ρεύματος, αποσυνδέσετε/συνδέσετε το καλώδιο HDMI ή πραγματοποιήσετε χειρισμό στο σύστημα ηχείων ή την τηλεόραση. Περιμένετε μέχρι να ολοκληρωθεί η ενημέρωση λογισμικού.
- Ρυθμίστε το στοιχείο  [Setup] - [Advanced Settings] - [Network Settings] - [Auto Update Settings] - [Auto Update] στο [On], αν θέλετε οι ενημερώσεις λογισμικού να εκτελούνται αυτόματα. Η ενημέρωση λογισμικού μπορεί να εκτελεστεί ακόμα και αν επιλέξετε το [Off] στην ενότητα [Auto Update], ανάλογα με τις λεπτομέρειες των ενημερώσεων.

- 1 Όταν χρησιμοποιείτε το προαιρετικό subwoofer, βεβαιωθείτε ότι είναι ενεργοποιημένο και συνδεδεμένο με το σύστημα ηχείων. Όταν χρησιμοποιείτε τα πίσω ηχεία, βεβαιωθείτε ότι είναι συνδεδεμένα στην πρίζα ηλεκτρικού ρεύματος, είναι ενεργοποιημένα και συνδεδεμένα με το σύστημα ηχείων.**

Οι λυχνίες ένδειξης τροφοδοσίας του προαιρετικού subwoofer ή/και των προαιρετικών πίσω ηχείων ανάβουν με πράσινο χρώμα.

- 2 Πατήστε το HOME.**

Το μενού "Αρχική" εμφανίζεται στην οθόνη της τηλεόρασης.



- 3 Επιλέξτε  [Setup] - [Advanced Settings] στο μενού "Αρχική".**

Αν το σύστημα ηχείων εντοπίσει πληροφορίες ενημέρωσης για το σύστημα ηχείων στο δίκτυο, στο μενού "Αρχική" θα εμφανιστεί η ειδοποίηση ενημέρωσης και η ένδειξη [Software Update]. Σε αυτήν την περίπτωση, επιλέξτε [Software Update] και ακολουθήστε τις οδηγίες στην οθόνη.

- 4 Επιλέξτε [Software Update].**

Εμφανίζεται η οθόνη [Software Update] στην οθόνη της τηλεόρασης.

- 5 Επιλέξτε το στοιχείο για την ενημέρωση.**

Επιλέξτε το στοιχείο της ενημέρωσης μεταξύ των παρακάτω στοιχείων πατώντας το  (επάνω)/  (κάτω) και το  (εισαγωγή) και κατόπιν ενημερώστε το λογισμικό ακολουθώντας τις οδηγίες στην οθόνη.

Όταν ξεκινά μια ενημέρωση λογισμικού, το σύστημα ηχείων πραγματοποιεί αυτόματη επανεκκίνηση. Κατά τη διάρκεια μιας ενημέρωσης λογισμικού, στην μπροστινή οθόνη εμφανίζεται η ένδειξη [UPDATE]. Αφού ολοκληρωθεί η ενημέρωση, το σύστημα ηχείων πραγματοποιεί αυτόματη επανεκκίνηση.

[Network Update]

Ενημερώνει το λογισμικό χρησιμοποιώντας το διαθέσιμο δίκτυο. Βεβαιωθείτε ότι το δίκτυο είναι συνδεδεμένο στο διαδίκτυο.

[USB Update]

Ενημερώνει το λογισμικό χρησιμοποιώντας μια μνήμη USB. Για λεπτομέρειες σχετικά με την ενημέρωση, ανατρέξτε στις οδηγίες που εμφανίζονται κατά τη λήψη του αρχείου ενημέρωσης.

[Wireless Speakers Update]

Κατά την ενημέρωση του λογισμικού, συνδέστε το ασύρματο ηχείο στην πρίζα εναλλασσόμενου ρεύματος και ενεργοποιήστε το.

Ενημερώνει το λογισμικό του προαιρετικού subwoofer και των προαιρετικών πίσω ηχείων όταν το λογισμικό του συστήματος ηχείων είναι της τελευταίας έκδοσης.

Σημείωση

- Μπορείτε να εκτελέσετε τη διαδικασία [USB Update] πατώντας παρατεταμένα το κουμπί BLUETOOTH και το κουμπί  (τροφοδοσία) στην μπάρα-ηχείο για 7 δευτερόλεπτα.
- Εάν η ενημέρωση του προαιρετικού subwoofer ή των προαιρετικών πίσω ηχείων δεν είναι δυνατή, μετακινήστε τα κοντά στην μπάρα-ηχείο και πραγματοποιήστε την ενημέρωση.

Soundbar
HT-A5000

Αντιμετώπιση προβλημάτων

Εάν το σύστημα ηχείων δεν λειτουργεί σωστά, πραγματοποιήστε τις ακόλουθες ενέργειες με την παρακάτω σειρά.

1. Αναζητήστε την αιτία και τη λύση του προβλήματος ανατρέχοντας σε αυτόν τον Οδηγό βοήθειας ή στις Οδηγίες λειτουργίας.

Η μέθοδος αντιμετώπισης προβλημάτων αναφέρεται στην ενότητα "Αντιμετώπιση προβλημάτων".



2. Αναζητήστε την αιτία και τη λύση του προβλήματος στον ιστότοπο υποστήριξης της Sony.

Ο ιστότοπος υποστήριξης της Sony παρέχει τις πιο ενημερωμένες πληροφορίες υποστήριξης και Συχνές ερωτήσεις.

- Για τους πελάτες στην Αμερική
<https://www.sony.com/am/support>
- Για τους πελάτες στην Ευρώπη
<https://www.sony.eu/support>
- Για τους πελάτες στην περιοχή Ασίας-Ειρηνικού, την Ωκεανία, τη Μέση Ανατολή και την Αφρική
<https://www.sony-asia.com/support>



3. Πραγματοποιήστε επαναφορά του συστήματος ηχείων.

Όλες οι ρυθμίσεις του συστήματος ηχείων επιστρέφουν στην αρχική τους κατάσταση.



4. Εάν οποιοδήποτε πρόβλημα επιμένει, συμβουλευτείτε τον πλησιέστερο αντιπρόσωπο της Sony.

Soundbar
HT-A5000

Το σύστημα ηχείων δεν ενεργοποιείται.

- Βεβαιωθείτε ότι το καλώδιο τροφοδοσίας εναλλασσόμενου ρεύματος είναι συνδεδεμένο καλά.
- Αποσυνδέστε το καλώδιο τροφοδοσίας εναλλασσόμενου ρεύματος από την πρίζα και στη συνέχεια συνδέστε το ξανά μετά από μερικά λεπτά.

Soundbar
HT-A5000

Το σύστημα ηχείων δεν ενεργοποιείται ακόμη και όταν ενεργοποιείται η τηλεόραση.

- Ρυθμίστε το στοιχείο  [Setup] - [Advanced Settings] - [HDMI Settings] - [Control for HDMI] στην επιλογή [On]. Η τηλεόραση πρέπει να υποστηρίζει τη λειτουργία Ρυθμιστικό για HDMI. Για λεπτομέρειες, ανατρέξτε στις οδηγίες λειτουργίας της τηλεόρασής σας.
- Ελέγξτε τις ρυθμίσεις των ηχείων της τηλεόρασης. Το σύστημα ηχείων συγχρονίζεται δυναμικά με τις ρυθμίσεις των ηχείων της τηλεόρασης. Για λεπτομέρειες, ανατρέξτε στις οδηγίες λειτουργίας της τηλεόρασής σας.
- Ανάλογα με την τηλεόραση, αν ο ήχος εξαγόταν από τα ηχεία της τηλεόρασης την προηγούμενη φορά, το σύστημα ηχείων ενδέχεται να μην ενεργοποιηθεί σε συναρμογή με την ενεργοποίηση/απενεργοποίηση της τηλεόρασης ακόμη και όταν ενεργοποιηθεί η τηλεόραση.

Soundbar
HT-A5000

Το σύστημα ηχείων απενεργοποιείται όταν απενεργοποιείται η τηλεόραση.

- Ελέγξτε τη ρύθμιση του στοιχείου  [Setup] - [Advanced Settings] - [HDMI Settings] - [Standby Linked to TV]. Όταν το στοιχείο [Standby Linked to TV] έχει ρυθμιστεί στο [On] ή το [Auto], το σύστημα ηχείων απενεργοποιείται αυτόματα όταν απενεργοποιείτε την τηλεόραση.

Soundbar
HT-A5000

Το σύστημα ηχείων δεν απενεργοποιείται ακόμη και όταν απενεργοποιείται η τηλεόραση.

- Ελέγξτε τη ρύθμιση του στοιχείου  [Setup] - [Advanced Settings] - [HDMI Settings] - [Standby Linked to TV]. Για να απενεργοποιείται αυτόματα το σύστημα ηχείων, ανεξάρτητα από την είσοδο, όταν απενεργοποιείτε την τηλεόραση, ρυθμίστε το στοιχείο [Standby Linked to TV] στο [On]. Η τηλεόραση πρέπει να υποστηρίζει τη λειτουργία Ρυθμιστικό για HDMI. Για λεπτομέρειες, ανατρέξτε στις οδηγίες λειτουργίας της τηλεόρασής σας.

Soundbar
HT-A5000

Δεν είναι δυνατή η απενεργοποίηση του συστήματος ηχείων.

- Ενδέχεται το σύστημα ηχείων να είναι σε λειτουργία επίδειξης. Για να ακυρώσετε τη λειτουργία επίδειξης, πραγματοποιήστε επαναφορά του συστήματος ηχείων. Πατήστε παρατεταμένα το κουμπί  (τροφοδοσία) και το κουμπί – (ένταση) στην μπάρα-ηχείο για πάνω από 5 δευτερόλεπτα.

Soundbar
HT-A5000

Δεν υπάρχει εικόνα ή η εικόνα δεν εξάγεται σωστά.

- Επιλέξτε την κατάλληλη είσοδο.
- Όταν δεν εμφανίζεται εικόνα ενώ έχει επιλεγεί η είσοδος της τηλεόρασης, επιλέξτε το τηλεοπτικό κανάλι που επιθυμείτε χρησιμοποιώντας το τηλεχειριστήριο της τηλεόρασης.
- Όταν δεν εμφανίζεται εικόνα ενώ έχει επιλεγεί η είσοδος HDMI, πατήστε το κουμπί αναπαραγωγής της συνδεδεμένης συσκευής.
- Αποσυνδέστε το καλώδιο HDMI και κατόπιν συνδέστε το ξανά. Βεβαιωθείτε ότι το καλώδιο έχει εισαχθεί καλά.
- Όταν δεν εμφανίζεται εικόνα από τη συνδεδεμένη συσκευή ή όταν η εικόνα από τη συνδεδεμένη συσκευή δεν εξάγεται σωστά, αλλάξτε τη ρύθμιση του στοιχείου  [Setup] - [Advanced Settings] - [HDMI Settings] - [HDMI Signal Format] - [HDMI IN].
- Το σύστημα ηχείων είναι συνδεδεμένο με μια συσκευή εισόδου που δεν είναι συμβατή με HDCP (High-bandwidth Digital Content Protection). Σε αυτή την περίπτωση, ελέγξτε τις προδιαγραφές της συνδεδεμένης συσκευής.

Soundbar
HT-A5000

Η εικόνα στην οθόνη της τηλεόρασης είναι παραμορφωμένη.

- Μπορεί να έχουν προκύψει παρεμβολές της ασύρματης λειτουργίας μεταξύ της τηλεόρασης/άλλων ασύρματων συσκευών και του συστήματος ηχείων. Εγκαταστήστε το σύστημα ηχείων μακριά από την τηλεόραση/άλλες ασύρματες συσκευές.
- Υπάρχουν παρεμβολές της ζώνης συχνότητων μεταξύ του ασύρματου LAN και της ασύρματης σύνδεσης των προαιρετικών ηχείων. Αλλάξτε τη ζώνη της ασύρματης σύνδεσης LAN της τηλεόρασης ή της συσκευής που πραγματοποιεί αναπαραγωγή εικόνας στα 2,4 GHz.

Soundbar
HT-A5000

Το περιεχόμενο 3D από την υποδοχή HDMI IN δεν εμφανίζεται στην οθόνη της τηλεόρασης.

- Ανάλογα με την τηλεόραση ή τη συσκευή βίντεο, ενδέχεται να μην εμφανίζεται το περιεχόμενο 3D. Ελέγξτε την υποστηριζόμενη μορφή βίντεο HDMI.

Σχετικό θέμα

- [Υποστηριζόμενες μορφές βίντεο HDMI](#)

Soundbar
HT-A5000

Το σήμα βίντεο υψηλής ευκρίνειας (4K/60p 4:4:4, 4:2:2 και 4K/60p 4:2:0 10 bit κ.λπ.) από την υποδοχή HDMI IN δεν εμφανίζεται στην οθόνη της τηλεόρασης.

- Ανάλογα με την τηλεόραση ή τη συσκευή βίντεο, ενδέχεται να μην εμφανίζονται σήματα βίντεο υψηλής ευκρίνειας, όπως 4K. Ελέγξτε τις δυνατότητες βίντεο και τις ρυθμίσεις της τηλεόρασής σας και της συσκευής βίντεο.
- Αλλάξτε τη ρύθμιση του στοιχείου  [Setup] - [Advanced Settings] - [HDMI Settings] - [HDMI Signal Format] - [HDMI IN] ανάλογα με το σήμα βίντεο που υποστηρίζεται από τη συνδεδεμένη τηλεόραση ή συσκευή.
- Κατά την αναπαραγωγή σημάτων βίντεο υψηλής ευκρίνειας, όπως περιεχομένου βίντεο 4K με προστασία πνευματικών δικαιωμάτων, συνδέστε το σύστημα ηχείων στην υποδοχή εισόδου HDMI που υποστηρίζει HDCP2.2 ή HDCP2.3 στην τηλεόραση. Για λεπτομέρειες, ανατρέξτε στις οδηγίες λειτουργίας της τηλεόρασής σας. Αν η υποδοχή εισόδου HDMI που υποστηρίζει HDCP2.2 ή HDCP2.3 στην τηλεόραση δεν είναι συμβατή με τη λειτουργία eARC ή ARC, συνδέστε την υποδοχή οπτικής ψηφιακής εξόδου στην τηλεόραση και την υποδοχή TV IN (OPT) στο σύστημα ηχείων με ένα οπτικό ψηφιακό καλώδιο.

Σχετικό θέμα

- [Υποστηριζόμενες μορφές βίντεο HDMI](#)



Soundbar
HT-A5000

Κάποια εικόνα δεν προβάλλεται σε ολόκληρη την οθόνη της τηλεόρασης.

- Ο λόγος εικόνας στο μέσο είναι καθορισμένος.

Soundbar
HT-A5000

Η εικόνα και ο ήχος της συσκευής που είναι συνδεδεμένη στο σύστημα ηχείων δεν εξάγονται από την τηλεόραση όταν το σύστημα ηχείων δεν είναι ενεργοποιημένο.

- Ρυθμίστε το  [Setup] - [Advanced Settings] - [HDMI Settings] - [Control for HDMI] σε [On] στο σύστημα ηχείων και κατόπιν ρυθμίστε το [Standby Through] σε [Auto] ή [On].
- Ενεργοποιήστε το σύστημα ηχείων και στη συνέχεια αλλάξτε την είσοδο της συσκευής αναπαραγωγής.
- Σε περίπτωση σύνδεσης με συσκευές εκτός αυτών που κατασκευάζονται από τη Sony και υποστηρίζουν τη λειτουργία Ρυθμιστικό για HDMI, ρυθμίστε το στοιχείο  [Setup] - [Advanced Settings] - [HDMI Settings] - [Standby Through] στο [On].

Soundbar
HT-A5000

Το περιεχόμενο HDR δεν μπορεί να προβληθεί σε υψηλό δυναμικό εύρος.

- Ελέγξτε τις ρυθμίσεις της τηλεόρασης και της συνδεδεμένης συσκευής. Για λεπτομέρειες, ανατρέξτε στις οδηγίες λειτουργίας της τηλεόρασής σας και της συνδεδεμένης τηλεόρασης.
- Ανάλογα με τη ρύθμιση [HDMI Signal Format], ενδέχεται να μην είναι δυνατή η έξοδος περιεχομένου HDR σε μορφή HDR από συσκευή ήχου/εικόνας (AV). Αλλάξτε τη ρύθμιση του στοιχείου  [Setup] - [Advanced Settings] - [HDMI Settings] - [HDMI Signal Format] - [HDMI IN] ανάλογα με τη μορφή βίντεο που υποστηρίζεται από τη συσκευή ήχου/εικόνας (AV).

Σχετικό θέμα

- [Υποστηριζόμενες μορφές βίντεο HDMI](#)

Soundbar
HT-A5000

Το σύστημα ηχείων δεν μπορεί να συνδεθεί με τηλεόραση με τη λειτουργία BLUETOOTH.

-
- Αν συνδέσετε το σύστημα ηχείων και την τηλεόραση με καλώδιο HDMI, η σύνδεση BLUETOOTH θα ακυρωθεί.

Soundbar
HT-A5000

Δεν εξάγεται ήχος της τηλεόρασης από το σύστημα ηχείων.



- Ελέγξτε τον τύπο και τη σύνδεση του καλωδίου HDMI, του καλωδίου λειτουργίας κεντρικού ηχείου τηλεόρασης ή του οπτικού ψηφιακού καλωδίου που είναι συνδεδεμένο στο σύστημα ηχείων και την τηλεόραση.
- Αποσυνδέστε τα συνδεδεμένα καλώδια της τηλεόρασης και του συστήματος ηχείων και στη συνέχεια συνδέστε τα ξανά καλά. Αποσυνδέστε τα καλώδια τροφοδοσίας εναλλασσόμενου ρεύματος της τηλεόρασης και του συστήματος ηχείων από τις πρίζες εναλλασσόμενου ρεύματος και στη συνέχεια συνδέστε τα ξανά.
- Όταν το σύστημα ηχείων και η τηλεόραση έχουν συνδεθεί με καλώδιο HDMI, ελέγξτε τα παρακάτω.
 - Η υποδοχή HDMI της συνδεδεμένης τηλεόρασης έχει σήμανση "eARC" ή "ARC".
 - Η λειτουργία Ρυθμιστικό για HDMI της τηλεόρασης είναι ενεργοποιημένη.
 - Η λειτουργία eARC ή ARC της τηλεόρασης είναι ενεργοποιημένη.
 - Ο αριθμός των συνδεδεμένων συσκευών που μπορούν να ελεγχθούν από τη λειτουργία Ρυθμιστικό για HDMI δεν υπερβαίνει το όριο.
 - Στο σύστημα ηχείων, το στοιχείο  [Setup] - [Advanced Settings] - [HDMI Settings] - [Control for HDMI] έχει ρυθμιστεί στο [On] και το στοιχείο  [Setup] - [Advanced Settings] - [HDMI Settings] - [TV Audio Input Mode] έχει ρυθμιστεί στο [Auto].
- Αν η τηλεόρασή σας δεν είναι συμβατή με τη λειτουργία eARC, ρυθμίστε το στοιχείο  [Setup] - [Advanced Settings] - [HDMI Settings] - [eARC] στο [Off].
- Αν η τηλεόρασή σας δεν είναι συμβατή με τη λειτουργία eARC ή ARC, συνδέστε ένα οπτικό ψηφιακό καλώδιο. Αν η τηλεόραση δεν είναι συμβατή με τη λειτουργία eARC ή ARC, ο ήχος της τηλεόρασης δεν θα εξάγεται από το σύστημα ηχείων, ακόμη και αν το σύστημα ηχείων είναι συνδεδεμένο στην υποδοχή HDMI IN της τηλεόρασης.
- Αλλάξτε την είσοδο του συστήματος ηχείων στην είσοδο της τηλεόρασης.
- Αυξήστε την ένταση του ήχου στο σύστημα ηχείων ή ακυρώστε τη λειτουργία σίγασης.
- Αν δεν εξάγεται ο ήχος μιας συσκευής αναπαραγωγής Blu-ray Disc, ενός αποκωδικοποιητή, μιας κονσόλας παιχνιδιών κ.λπ. που έχει συνδεθεί με την τηλεόραση, συνδέστε τη συσκευή στην υποδοχή HDMI IN του συστήματος ηχείων και αλλάξτε την είσοδο του συστήματος ηχείων στην είσοδο για τη συνδεδεμένη συσκευή ([HDMI]).
- Ανάλογα με τη σειρά ενεργοποίησης της τηλεόρασης και του συστήματος ηχείων, το σύστημα ηχείων μπορεί να τεθεί σε σίγαση και η ένδειξη [MUTING] μπορεί να εμφανιστεί στην μπροστινή οθόνη του συστήματος ηχείων. Εάν συμβεί αυτό, ενεργοποιήστε πρώτα την τηλεόραση και στη συνέχεια το σύστημα ηχείων.
- Πατήστε το TV/AUDIO SYSTEM στο τηλεχειριστήριο για να αλλάξετε την έξοδο για τον ήχο της συνδεδεμένης τηλεόρασης ή για να ορίσετε τη ρύθμιση των ηχείων της τηλεόρασής σας στο σύστημα ήχου. Ανατρέξτε στις οδηγίες λειτουργίας της τηλεόρασής σας σχετικά με τη ρύθμιση της τηλεόρασης.

Σχετικό θέμα

- [Σύνδεση τηλεόρασης συμβατής με ARC/eARC](#)
- [Σύνδεση τηλεόρασης που δεν είναι συμβατή με τη λειτουργία ARC/eARC](#)
- [Σύνδεση συσκευής ήχου/εικόνας \(AV\) συμβατής με τη μορφή βίντεο 2K/4K](#)
- [Σύνδεση συσκευής ήχου/εικόνας \(AV\) συμβατής με τη μορφή βίντεο 8K](#)

Soundbar
HT-A5000

Η εικόνα και ο ήχος της συσκευής που είναι συνδεδεμένη στο σύστημα ηχείων δεν εξάγονται από την τηλεόραση όταν το σύστημα ηχείων δεν είναι ενεργοποιημένο.

- Ρυθμίστε το στοιχείο  [Setup] - [Advanced Settings] - [HDMI Settings] - [Control for HDMI] στο [On] στο σύστημα ηχείων και κατόπιν ρυθμίστε το στοιχείο [Standby Through] στο [Auto] ή στο [On].
- Ενεργοποιήστε το σύστημα ηχείων και στη συνέχεια αλλάξτε την είσοδο της συσκευής αναπαραγωγής.
- Σε περίπτωση σύνδεσης με συσκευές εκτός αυτών που κατασκευάζονται από τη Sony και υποστηρίζουν τη λειτουργία Ρυθμιστικό για HDMI, ρυθμίστε το στοιχείο  [Setup] - [Advanced Settings] - [HDMI Settings] - [Standby Through] στο [On].

Soundbar
HT-A5000

Ο ήχος εξάγεται και από το σύστημα ηχείων και από την τηλεόραση.

- Θέστε τον ήχο του συστήματος ηχείων ή της τηλεόρασης σε σίγαση.
- Όταν συνδέετε το σύστημα ηχείων και την τηλεόραση με το καλώδιο λειτουργίας κεντρικού ηχείου τηλεόρασης και ρυθμίζετε το στοιχείο  [Setup] - [Advanced Settings] - [Speaker Settings] - [TV Center Speaker Settings] - [TV Center Speaker Mode] στο [On], ο ήχος του κεντρικού τμήματος του συστήματος ηχείων εξάγεται από την τηλεόραση.

Soundbar
HT-A5000

Αν ο ήχος της τηλεόρασης από το σύστημα ηχείων καθυστερεί σε σχέση με την εικόνα.





- Ορίστε την τιμή προσαρμογής της καθυστέρησης μεταξύ της εικόνας και του ήχου στα 0 msec εάν έχει οριστεί μεταξύ 25 msec και 300 msec.
- Ενδέχεται να προκύψει διαφορά χρόνου μεταξύ του ήχου και της εικόνας ανάλογα με την πηγή ήχου. Εάν η τηλεόρασή σας έχει λειτουργία καθυστέρησης εικόνας, χρησιμοποιήστε τη για την προσαρμογή. Για λεπτομέρειες, ανατρέξτε στις οδηγίες λειτουργίας της τηλεόρασής σας.

Σχετικό θέμα

- [Όταν παρακολουθείτε τηλεόραση](#)
- [Όταν παρακολουθείτε άλλη συσκευή](#)

Soundbar
HT-A5000

Δεν ακούγεται καθόλου ήχος ή ακούγεται ήχος χαμηλής έντασης από τη συσκευή που είναι συνδεδεμένη στο σύστημα ηχείων.

- Πατήστε το  (ένταση) + στο τηλεχειριστήριο και ελέγξτε το επίπεδο της έντασης του ήχου.
- Πατήστε το  (σίγαση) ή το  (ένταση) + στο τηλεχειριστήριο για να ακυρώσετε τη λειτουργία σίγασης.
- Βεβαιωθείτε ότι η πηγή εισόδου έχει επιλεγεί σωστά. Σας συνιστούμε να δοκιμάσετε και άλλες πηγές εισόδου πατώντας το κουμπί επιλογής εισόδου στο τηλεχειριστήριο (TV/HDMI/USB/BLUETOOTH).
- Βεβαιωθείτε ότι τα βύσματα έχουν εισαχθεί καλά.
- Κατά την αναπαραγωγή περιεχομένου που είναι συμβατό με τεχνολογία προστασίας πνευματικών δικαιωμάτων (HDCP), ο ήχος μπορεί να μην εξάγεται από το σύστημα ηχείων.
- Αλλάξτε τη ρύθμιση του στοιχείου  [Setup] - [Advanced Settings] - [HDMI Settings] - [HDMI Signal Format] - [HDMI IN].

Soundbar
HT-A5000

Το εφέ surround δεν μπορεί να επιτευχθεί.

- Ανάλογα με τον συνδυασμό των ρυθμίσεων για το στοιχείο SOUND FIELD και το σήμα εισόδου, η επεξεργασία του ήχου surround ενδέχεται να μην είναι αποτελεσματική. Το εφέ surround ενδέχεται να είναι ανεπαίσθητο, ανάλογα με το πρόγραμμα ή τον δίσκο.
- Για να πραγματοποιήσετε αναπαραγωγή πολυκαναλικού ήχου, ελέγξτε τη ρύθμιση ψηφιακής ακουστικής εξόδου στη συσκευή που είναι συνδεδεμένη με το σύστημα ηχείων. Για λεπτομέρειες, ανατρέξτε στις οδηγίες λειτουργίας της συνδεδεμένης συσκευής.



Soundbar
HT-A5000

Δεν εξάγεται ήχος από τα προαιρετικά πίσω ηχεία/subwoofer.

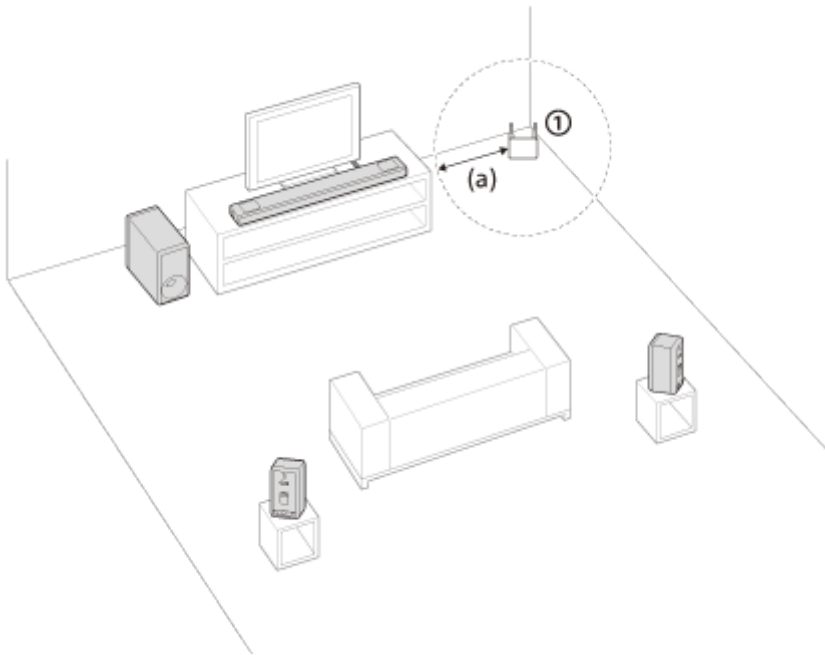
- Εγκαταστήστε το σύστημα ηχείων, τα προαιρετικά πίσω ηχεία και το subwoofer σε απόσταση 1,5 m και άνω από έναν δρομολογητή ασύρματου LAN κ.λπ.
Μπορεί να βελτιωθεί, αν αλλάξετε την κατεύθυνση της γωνίας της κεραίας του δρομολογητή ασύρματου LAN.



① Δρομολογητής ασύρματου LAN, κ.λπ. (a) 1,5 m και άνω

- Μπορεί να βελτιωθεί αν ρυθμίσετε στο στοιχείο  [Setup] - [Advanced Settings] - [Speaker Settings] - [Wireless Speaker Settings] - [Wireless Playback Quality] στην επιλογή [Connection].
- Ρυθμίστε το στοιχείο  [Setup] - [Advanced Settings] - [Speaker Settings] - [Wireless Speaker Settings] - [RF Channel] στο [Off] και κατόπιν στο [On].
- Εάν κάποια συσκευή που δημιουργεί ηλεκτρομαγνητική ακτινοβολία, όπως μια ασύρματη συσκευή LAN ή κάποιος φούρνος μικροκυμάτων βρίσκεται κοντά, απομακρύνετε το σύστημα ηχείων από τη συσκευή.
- Ανατρέξτε στις οδηγίες λειτουργίας των προαιρετικών πίσω ηχείων/subwoofer.

Soundbar
HT-A5000

Δεν εξάγεται ήχος από κάποια ηχεία.

- Ανάλογα με τον συνδυασμό της ρύθμισης της επιλογής SOUND FIELD και της πηγής ήχου, ορισμένα ηχεία ενδέχεται να μην παράγουν ήχο.
- Εάν δεν εξάγεται ήχος από τα προαιρετικά πίσω ηχεία
Πατώντας την επιλογή SOUND FIELD για την ενεργοποίηση του εφέ surround, το σύστημα ηχείων κάνει μίξη των ακουστικών σημάτων και ο ήχος εξάγεται από όλα τα ηχεία.

Ακουστικό σήμα	Έξοδος ήχου από τα προαιρετικά πίσω ηχεία	
	[Sound Field: Effect On]	[Sound Field: Effect Off]
Δικαναλικό περιεχόμενο	○	–
Πολυκαναλικό περιεχόμενο	○	○

○ : Ο ήχος εξάγεται και από το σύστημα ηχείων και από τα προαιρετικά πίσω ηχεία.

–: Ο ήχος εξάγεται μόνο από το σύστημα ηχείων. Δεν εξάγεται ήχος από τα προαιρετικά πίσω ηχεία.

Σημείωση

- Όταν το στοιχείο [Sound Field Setting] τίθεται στην επιλογή [Dolby Speaker Virtualizer], ορισμένα ηχεία ενδέχεται να μην εξάγουν ήχο ανάλογα με το περιεχόμενο εισόδου.
- Δεν εξάγεται ήχος από τα προαιρετικά πίσω ηχεία όταν αναπαράγεται ήχος Dual Mono.

Soundbar
HT-A5000

Η διαδικασία Sound Field Optimization απέτυχε.

- Όταν χρησιμοποιείτε τα προαιρετικά πίσω ηχεία, τοποθετήστε τα σε όρθια θέση έτσι ώστε οι ετικέτες στο κάτω μέρος των ηχείων να έχουν κατεύθυνση προς τα κάτω.
- Εκτελέστε ξανά τη διαδικασία Sound Field Optimization σε ήσυχο περιβάλλον.
- Εάν η απόσταση μεταξύ της μπάρας-ηχείο και των προαιρετικών πίσω ηχείων/subwoofer είναι πολύ μικρή ή πολύ μεγάλη, η διαδικασία Sound Field Optimization δεν μπορεί να εκτελεστεί σωστά. Προσαρμόστε την απόσταση μεταξύ των ηχείων και εκτελέστε ξανά τη διαδικασία Sound Field Optimization.
- Εάν υπάρχει κάποιο εμπόδιο μεταξύ των ηχείων ή το μικρόφωνο για τη μέτρηση του ηχείου μπλοκάρεται από κάποιο εμπόδιο, η διαδικασία Sound Field Optimization δεν μπορεί να εκτελεστεί σωστά. Απομακρύνετε το εμπόδιο που μπορεί να υπάρχει μεταξύ των ηχείων ή μπροστά από τα ηχεία.

Soundbar
HT-A5000

Η συσκευή USB δεν αναγνωρίζεται.

- Δοκιμάστε τα παρακάτω:
 1. Απενεργοποιήστε το σύστημα ηχείων.
 2. Αφαιρέστε και συνδέστε ξανά τη συσκευή USB.
 3. Ενεργοποιήστε το σύστημα ηχείων.
- Βεβαιωθείτε ότι η συσκευή USB είναι καλά συνδεδεμένη στη θύρα  (USB).
- Ελέγξτε αν η συσκευή USB έχει υποστεί ζημιά.
- Βεβαιωθείτε ότι η συσκευή USB είναι ενεργοποιημένη.
- Αν η συσκευή USB έχει συνδεθεί μέσω διανομέα ή καλωδίου USB, αποσυνδέστε την και συνδέστε τη συσκευή USB απευθείας στο σύστημα ηχείων.
- Αν συνδέσετε ένα WALKMAN® ή smartphone, το εσωτερικό ή το εξωτερικό του μέσο αποθήκευσης (όπως μια κάρτα μνήμης) ενδέχεται να μην αναγνωρισθεί.

Soundbar
HT-A5000

Δεν είναι δυνατή η πραγματοποίηση σύζευξης.

- Πλησιάστε περισσότερο μεταξύ τους το σύστημα ηχείων και τη συσκευή BLUETOOTH.
- Βεβαιωθείτε ότι το σύστημα ηχείων δεν δέχεται παρεμβολές από ασύρματη συσκευή LAN, άλλες ασύρματες συσκευές 2,4 GHz ή από φούρνο μικροκυμάτων. Εάν βρίσκεται κοντά κάποια συσκευή που δημιουργεί ηλεκτρομαγνητική ακτινοβολία, απομακρύνετε τη συσκευή από το σύστημα ηχείων.

Soundbar
HT-A5000

Δεν είναι δυνατή η ολοκλήρωση της σύνδεσης BLUETOOTH.

- Βεβαιωθείτε ότι η λυχνία ένδειξης BLUETOOTH στην μπάρα-ηχείο είναι αναμμένη.
 - Βεβαιωθείτε ότι η συσκευή BLUETOOTH που πρόκειται να συνδεθεί είναι ενεργοποιημένη, καθώς και ότι είναι ενεργοποιημένη η λειτουργία BLUETOOTH.
 - Πλησιάστε περισσότερο μεταξύ τους το σύστημα ηχείων και τη συσκευή BLUETOOTH.
 - Εκτελέστε ξανά τη διαδικασία σύζευξης του συστήματος ηχείων και της συσκευής BLUETOOTH. Ενδέχεται να χρειαστεί να ακυρώσετε πρώτα τη σύζευξη με το σύστημα ηχείων χρησιμοποιώντας τη συσκευή BLUETOOTH.
 - Οι πληροφορίες σύζευξης ενδέχεται να διαγραφούν. Εκτελέστε ξανά τη διαδικασία σύζευξης.
-

Σχετικό θέμα

- [Ακρόαση μουσικής μέσω σύζευξης της κινητής συσκευής που συνδέεται για πρώτη φορά](#)

Soundbar
HT-A5000

Ο ήχος της συνδεδεμένης κινητής συσκευής BLUETOOTH δεν εξάγεται από το σύστημα ηχείων.

- Βεβαιωθείτε ότι η λυχνία ένδειξης BLUETOOTH στην μπάρα-ηχείο είναι αναμμένη.
- Πλησιάστε περισσότερο μεταξύ τους το σύστημα ηχείων και τη συσκευή BLUETOOTH.
- Αν βρίσκεται σε κοντινή απόσταση κάποια συσκευή που δημιουργεί ηλεκτρομαγνητική ακτινοβολία, όπως μια συσκευή ασύρματου LAN, άλλες συσκευές BLUETOOTH ή ένας φούρνος μικροκυμάτων, απομακρύνετε τη συσκευή από το σύστημα ηχείων.
- Απομακρύνετε οποιοδήποτε εμπόδιο μεταξύ του συστήματος ηχείων και της συσκευής BLUETOOTH ή απομακρύνετε το σύστημα ηχείων από το εμπόδιο.
- Αλλάξτε τη θέση της συνδεδεμένης συσκευής BLUETOOTH.
- Αλλάξτε τη συχνότητα ασύρματου LAN οποιουδήποτε δρομολογητή ασύρματου LAN ή υπολογιστή που βρίσκεται σε κοντινή απόσταση στο εύρος 5 GHz.
- Αυξήστε την ένταση της συνδεδεμένης συσκευής BLUETOOTH.

Σχετικό θέμα

- [Ακρόαση μουσικής μέσω σύζευξης της κινητής συσκευής που συνδέεται για πρώτη φορά](#)

Soundbar
HT-A5000

Δεν είναι δυνατή η πραγματοποίηση σύζευξης.

- Πλησιάστε περισσότερο μεταξύ τους το σύστημα ηχείων και τα ακουστικά BLUETOOTH.
- Βεβαιωθείτε ότι το σύστημα ηχείων δεν δέχεται παρεμβολές από ασύρματη συσκευή LAN, άλλες ασύρματες συσκευές 2,4 GHz ή από φούρνο μικροκυμάτων. Εάν βρίσκεται κοντά κάποια συσκευή που δημιουργεί ηλεκτρομαγνητική ακτινοβολία, απομακρύνετε τη συσκευή από το σύστημα ηχείων.

Soundbar
HT-A5000

Δεν είναι δυνατή η ολοκλήρωση της σύνδεσης BLUETOOTH.

- Βεβαιωθείτε ότι η λυχνία ένδειξης BLUETOOTH στην μπάρα-ηχείο είναι αναμμένη.
 - Βεβαιωθείτε ότι τα ακουστικά BLUETOOTH που πρόκειται να συνδεθούν είναι ενεργοποιημένα, καθώς και ότι είναι ενεργοποιημένη η λειτουργία BLUETOOTH.
 - Πλησιάστε περισσότερο μεταξύ τους το σύστημα ηχείων και τα ακουστικά BLUETOOTH.
 - Εκτελέστε ξανά τη διαδικασία σύζευξης του συστήματος ηχείων και των ακουστικών BLUETOOTH. Ενδέχεται να χρειαστεί να ακυρώσετε πρώτα τη σύζευξη των ακουστικών BLUETOOTH με αυτό το σύστημα ηχείων.
 - Οι πληροφορίες σύζευξης ενδέχεται να διαγραφούν. Εκτελέστε ξανά τη διαδικασία σύζευξης.
-

Σχετικό θέμα

- [Ακρόαση μουσικής μέσω σύζευξης της κινητής συσκευής που συνδέεται για πρώτη φορά](#)
- [Ακρόαση ήχου μέσω σύζευξης με ακουστικά](#)

Soundbar
HT-A5000

Δεν εξάγεται ήχος από τα συνδεδεμένα ακουστικά BLUETOOTH.

- Βεβαιωθείτε ότι η λυχνία ένδειξης BLUETOOTH στην μπάρα-ηχείο είναι αναμμένη.
- Πλησιάστε περισσότερο μεταξύ τους το σύστημα ηχείων και τα ακουστικά BLUETOOTH.
- Αν βρίσκεται σε κοντινή απόσταση κάποια συσκευή που δημιουργεί ηλεκτρομαγνητική ακτινοβολία, όπως μια συσκευή ασύρματου LAN, άλλες συσκευές BLUETOOTH ή ένας φούρνος μικροκυμάτων, απομακρύνετε τη συσκευή από το σύστημα ηχείων.
- Απομακρύνετε οποιοδήποτε εμπόδιο μεταξύ του συστήματος ηχείων και των ακουστικών BLUETOOTH ή απομακρύνετε το σύστημα ηχείων από το εμπόδιο.
- Αλλάξτε τη θέση των συνδεδεμένων ακουστικών BLUETOOTH.
- Αλλάξτε τη συχνότητα ασύρματου LAN οποιουδήποτε δρομολογητή ασύρματου LAN ή υπολογιστή που βρίσκεται σε κοντινή απόσταση στο εύρος 5 GHz.
- Αυξήστε τη ένταση των συνδεδεμένων ακουστικών BLUETOOTH.
- Ρυθμίστε το στοιχείο  [Setup] - [Advanced Settings] - [Bluetooth Settings] - [Wireless Playback Quality] στην επιλογή [LDAC Stable Connection (Auto)] ή [SBC Stable Connection (Auto)].
- Κάποια είδη περιεχομένου ενδέχεται να μην εξάγονται λόγω προστασίας περιεχομένου.

Σχετικό θέμα

- [Ακρόαση μουσικής μέσω σύζευξης της κινητής συσκευής που συνδέεται για πρώτη φορά](#)

Soundbar
HT-A5000

Η σύνδεση BLUETOOTH με τα ακουστικά διακόπτεται.

- Κατά τη χρήση του Chromecast built-in, τα ακουστικά δεν μπορούν να συνδεθούν στο σύστημα ηχείων μέσω της λειτουργίας BLUETOOTH.

Soundbar
HT-A5000

Το σύστημα ηχείων δεν μπορεί να συνδεθεί στο δίκτυο ή η σύνδεση δικτύου είναι ασταθής.

- Βεβαιωθείτε ότι ο δρομολογητής ασύρματου LAN είναι ενεργοποιημένος.
- Ελέγξτε τη σύνδεση δικτύου και τις ρυθμίσεις δικτύου.
- Ανάλογα με το περιβάλλον χρήσης (συμπεριλαμβανομένου του υλικού του τοίχου), τις συνθήκες λήψης των ραδιοκυμάτων ή τα εμπόδια μεταξύ του συστήματος ηχείων και του δρομολογητή ασύρματου LAN, η εμβέλεια επικοινωνίας ενδέχεται να είναι μικρότερη. Πλησιάστε πιο κοντά μεταξύ τους το σύστημα ηχείων και τον δρομολογητή ασύρματου LAN.
- Οι συσκευές που χρησιμοποιούν ζώνη συχνοτήτων 2,4 GHz, όπως οι φούρνοι μικροκυμάτων, οι συσκευές BLUETOOTH ή ψηφιακές ασύρματες συσκευές, ενδέχεται να παρεμποδίζουν την επικοινωνία. Απομακρύνετε το σύστημα ηχείων από αυτές τις συσκευές ή απενεργοποιήστε τις.
- Η σύνδεση ασύρματου LAN μπορεί να γίνει ασταθής ανάλογα με το περιβάλλον όπου χρησιμοποιείται, ειδικά κατά τη χρήση της λειτουργίας BLUETOOTH του συστήματος ηχείων. Σε αυτήν την περίπτωση, προσαρμόστε το περιβάλλον όπου γίνεται η χρήση.

Soundbar
HT-A5000

Ο δρομολογητής ασύρματου LAN που επιθυμείτε δεν εμφανίζεται στη λίστα ασύρματων δικτύων.

- Πατήστε το OPTIONS στο τηλεχειριστήριο για να ενημερωθεί η λίστα. Αν και πάλι δεν είναι δυνατός ο εντοπισμός του δρομολογητή ασύρματου LAN που επιθυμείτε, επιλέξτε [New connection registration] από τη λίστα δικτύων και στη συνέχεια εισαγάγετε ένα όνομα δικτύου (SSID) μη αυτόματα.

Soundbar
HT-A5000

Δεν μπορείτε να συνδέσετε το σύστημα ηχείων στο διαδίκτυο.

- Ελέγξτε την ασύρματη σύνδεση LAN.
- Πραγματοποιήστε επανεκκίνηση του δρομολογητή ασύρματου LAN.

Soundbar
HT-A5000

Το τηλεχειριστήριο του συστήματος ηχείων δεν λειτουργεί.

- Στρέψτε το τηλεχειριστήριο προς τον αισθητήρα τηλεχειριστηρίου στην μπάρα-ηχείο.
 - Απομακρύνετε οποιοδήποτε εμπόδιο βρίσκεται μεταξύ του τηλεχειριστηρίου και του συστήματος ηχείων.
 - Αντικαταστήστε και τις δύο μπαταρίες του τηλεχειριστηρίου με νέες εάν έχουν εξαντληθεί.
 - Βεβαιωθείτε ότι πατάτε το σωστό κουμπί στο τηλεχειριστήριο.
-

Σχετικό θέμα

- [Μπάρα-ηχείο](#)

Soundbar
HT-A5000

Το τηλεχειριστήριο της τηλεόρασης δεν λειτουργεί.





- Αυτό το πρόβλημα ενδέχεται να λυθεί ενεργοποιώντας τη λειτουργία αναμεταδότη υπερύθρων.
-

Σχετικό θέμα

- [Όταν δεν λειτουργεί το τηλεχειριστήριο της τηλεόρασης](#)



Soundbar
HT-A5000

Δεν ακούγεται καθόλου ήχος ή ακούγεται ήχος πολύ χαμηλής έντασης από το προαιρετικό ηχείο.

- Πατήστε το SW  (ένταση subwoofer) + στο τηλεχειριστήριο για να αυξήσετε την ένταση ήχου του subwoofer ή πατήστε το REAR  (ένταση πίσω ηχείων) + για να αυξήσετε την ένταση ήχου των πίσω ηχείων.
- Ελέγξτε την κατάσταση της ασύρματης σύνδεσης στην ενότητα  [Setup] - [Advanced Settings] - [Speaker Settings] - [Wireless Speaker Settings] - [Check wireless connection].
- Απενεργοποιήστε τη λειτουργία νύχτας.
- Αν αλλάξετε τη ρύθμιση  [Setup] - [Advanced Settings] - [Speaker Settings] - [Wireless Speaker Settings] - [RF Channel] από [Off] σε [On], μπορεί να χρειαστεί 1 λεπτό μέχρι να αρχίσει να εξάγεται ο ήχος.
- Ανατρέξτε στις οδηγίες λειτουργίας των προαιρετικών πίσω ηχείων/subwoofer.

Soundbar
HT-A5000

Ο ήχος διακόπτεται ή υπάρχουν παράσιτα.

- Αν υπάρχει κοντά κάποια συσκευή η οποία παράγει ηλεκτρομαγνητικά κύματα, όπως ασύρματο LAN ή φούρνος μικροκυμάτων σε χρήση, απομακρύνετε το προαιρετικό ηχείο και το σύστημα ηχείων από αυτή.
- Αν υπάρχει κάποιο εμπόδιο ανάμεσα στο προαιρετικό ηχείο και στο σύστημα ηχείων, μετακινήστε το ή απομακρύνετε το.
- Τοποθετήστε το προαιρετικό ηχείο και το σύστημα ηχείων όσο το δυνατόν πιο κοντά μεταξύ τους.
- Αλλάξτε τη ρύθμιση  [Setup] - [Advanced Settings] - [Speaker Settings] - [Wireless Speaker Settings] - [RF Channel] στο [Off] και κατόπιν ξανά στο [On].
- Αλλάξτε τη σύνδεση δικτύου της τηλεόρασης ή της συσκευής αναπαραγωγής Blu-ray Disc από ασύρματη σε ενσύρματη.
- Ρυθμίστε το στοιχείο  [Setup] - [Advanced Settings] - [Speaker Settings] - [Wireless Speaker Settings] - [Wireless Playback Quality] στην επιλογή [Connection].

Soundbar
HT-A5000

Η λειτουργία Ρυθμιστικό για HDMI δεν λειτουργεί σωστά.

- Ελέγξτε τη σύνδεση με το σύστημα ηχείων.
- Ενεργοποιήστε τη λειτουργία Ρυθμιστικό για HDMI της τηλεόρασης. Για λεπτομέρειες, ανατρέξτε στις οδηγίες λειτουργίας της τηλεόρασής σας.
- Περιμένετε λίγο και στη συνέχεια δοκιμάστε ξανά. Εάν αποσυνδέσετε το σύστημα ηχείων από την πρίζα, χρειάζεται λίγη ώρα μέχρι να είναι δυνατό να γίνουν χειρισμοί. Περιμένετε τουλάχιστον 15 δευτερόλεπτα και στη συνέχεια δοκιμάστε ξανά.
- Βεβαιωθείτε ότι οι συσκευές που είναι συνδεδεμένες με το σύστημα ηχείων υποστηρίζουν τη λειτουργία Ρυθμιστικό για HDMI.
- Ενεργοποιήστε τη λειτουργία Ρυθμιστικό για HDMI στις συσκευές που είναι συνδεδεμένες με το σύστημα ηχείων. Για λεπτομέρειες, ανατρέξτε στις οδηγίες λειτουργίας της συσκευής σας.
- Ο τύπος και ο αριθμός των συσκευών που μπορούν να ελεγχθούν από τη λειτουργία Ρυθμιστικό για HDMI περιορίζεται από το πρότυπο HDMI CEC ως εξής:
 - Συσκευές εγγραφής (συσκευή εγγραφής Blu-ray Disc, DVD κ.λπ.): έως 3 συσκευές
 - Συσκευές αναπαραγωγής (συσκευή αναπαραγωγής Blu-ray Disc, DVD κ.λπ.): έως 3 συσκευές (το σύστημα ηχείων χρησιμοποιεί μία εξ αυτών)
 - Συσκευές δέκτη: έως 4 συσκευές
 - Σύστημα ήχου (δέκτης/ακουστικά): έως 1 συσκευή (χρησιμοποιείται από το σύστημα ηχείων)

Σχετικό θέμα

- [Σύνδεση τηλεόρασης συμβατής με ARC/eARC](#)
- [Σύνδεση τηλεόρασης που δεν είναι συμβατή με τη λειτουργία ARC/eARC](#)
- [Σύνδεση συσκευής ήχου/εικόνας \(AV\) συμβατής με τη μορφή βίντεο 2K/4K](#)
- [Σύνδεση συσκευής ήχου/εικόνας \(AV\) συμβατής με τη μορφή βίντεο 8K](#)

Soundbar
HT-A5000

Η ένδειξη [PRTCT] αναβοσβήνει στην μπροστινή οθόνη για 5 δευτερόλεπτα και το σύστημα ηχείων απενεργοποιείται.

- Αποσυνδέστε το καλώδιο τροφοδοσίας εναλλασσόμενου ρεύματος και βεβαιωθείτε ότι τίποτα δεν εμποδίζει τις οπές εξαερισμού του συστήματος ηχείων.

Soundbar
HT-A5000

Στην μπροστινή οθόνη αναβοσβήνουν εναλλάξ οι ενδείξεις [PRTCT], [PUSH], το όνομα του ηχείου ([SUB], [RL] ή [RR]) και η ένδειξη [POWER].

- Πατήστε το κουμπί  (τροφοδοσία) στο αντίστοιχο ηχείο ([SUB]: προαιρετικό subwoofer, [RL]: προαιρετικό πίσω αριστερό ηχείο, [RR]: προαιρετικό πίσω δεξί ηχείο) για να το απενεργοποιήσετε. Για το προαιρετικό πίσω ηχείο, αποσυνδέστε το καλώδιο τροφοδοσίας εναλλασσόμενου ρεύματος και στη συνέχεια πραγματοποιήστε επανεκκίνηση του συστήματος ηχείων. Για το προαιρετικό subwoofer, αποσυνδέστε το καλώδιο τροφοδοσίας εναλλασσόμενου ρεύματος, βεβαιωθείτε ότι τίποτα δεν εμποδίζει τις οπές εξαερισμού του προαιρετικού subwoofer και στη συνέχεια πραγματοποιήστε επανεκκίνηση του συστήματος ηχείων. Εάν συνδεθούν ξανά σωστά, η ένδειξη στην μπροστινή οθόνη επιστρέφει στην κανονική κατάσταση.

Soundbar
HT-A5000

Στην μπροστινή οθόνη εμφανίζονται εναλλάξ οι ενδείξεις [HIGH], [TEMP] και [ERROR] για 2 δευτερόλεπτα η καθεμία, στην μπροστινή οθόνη εμφανίζεται η ένδειξη [STANDBY] και κατόπιν το σύστημα ηχείων απενεργοποιείται.

-
- Εντοπίζεται υψηλή θερμοκρασία στο σύστημα ηχείων. Πατήστε το κουμπί  (τροφοδοσία) για να πραγματοποιήσετε επανεκκίνηση του συστήματος ηχείων.

Soundbar
HT-A5000

Στην μπροστινή οθόνη εμφανίζεται η ένδειξη [BT TX].

- Ρυθμίστε το στοιχείο  [Setup] - [Advanced Settings] - [Bluetooth Settings] - [Bluetooth Mode] στην επιλογή [Receiver]. Στην μπροστινή οθόνη εμφανίζεται η ένδειξη [BT TX], αν το στοιχείο [Bluetooth Mode] έχει ρυθμιστεί στην επιλογή [Transmitter].

Soundbar
HT-A5000

Οι αισθητήρες της τηλεόρασης δεν λειτουργούν σωστά.

- Η μπάρα-ηχείο ενδέχεται να εμποδίζει ορισμένους αισθητήρες (όπως τον αισθητήρα φωτεινότητας), τον δέκτη του τηλεχειριστηρίου της τηλεόρασής σας ή τον πομπό για γυαλιά 3D (υπέρυθρη μετάδοση) μιας τηλεόρασης 3D που υποστηρίζει τη σύστημα υπέρυθρων γυαλιών 3D ή της ασύρματης επικοινωνίας. Απομακρύνετε την μπάρα-ηχείο από την τηλεόραση εντός ενός εύρους που επιτρέπει τη σωστή λειτουργία αυτών των εξαρτημάτων. Για την τοποθεσία των αισθητήρων και του δέκτη του τηλεχειριστηρίου, ανατρέξτε στις οδηγίες λειτουργίας της τηλεόρασης.

Soundbar
HT-A5000

Οι ασύρματες λειτουργίες (ασύρματο LAN, λειτουργία BLUETOOTH ή προαιρετικό subwoofer/προαιρετικά πίσω ηχεία) είναι ασταθείς.

-
- Μην τοποθετείτε μεταλλικά αντικείμενα πέραν της τηλεόρασης κοντά στο σύστημα ηχείων.

Soundbar
HT-A5000

Πραγματοποιείται ξαφνικά αναπαραγωγή μουσικής με την οποία δεν είστε εξοικειωμένοι.

- Ενδέχεται να έχει πραγματοποιηθεί αναπαραγωγή της προεγκατεστημένης δειγματικής μουσικής. Πατήστε το  (επιλογή εισόδου) στην μπάρα-ηχείο για να σταματήσει η αναπαραγωγή.

Soundbar
HT-A5000

Το σύστημα ηχείων δεν μπορεί να απενεργοποιηθεί ή το στοιχείο [Advanced Settings] δεν μπορεί να χρησιμοποιηθεί./Όταν πατάτε το κουμπί τροφοδοσίας, στην μπροστινή οθόνη εμφανίζεται η ένδειξη [.DEMO] και το σύστημα ηχείων δεν μπορεί να απενεργοποιηθεί.

-
- Ενδέχεται το σύστημα ηχείων να είναι σε λειτουργία επίδειξης. Για να ακυρώσετε τη λειτουργία επίδειξης, πραγματοποιήστε επαναφορά του συστήματος ηχείων. Πατήστε παρατεταμένα το κουμπί  (τροφοδοσία) και το κουμπί – (ένταση) στην μπάρα-ηχείο για πάνω από 5 δευτερόλεπτα.

Soundbar
HT-A5000

Δεν είναι δυνατή η λειτουργία του Spotify με το κουμπί MUSIC SERVICE ή δεν είναι δυνατή η αναπαραγωγή.

-
- Αναπαραγάγετε μουσική από το Spotify στο σύστημα ηχείων χρησιμοποιώντας τη λειτουργία Spotify Connect στην εφαρμογή Spotify της κινητής συσκευής.

Soundbar
HT-A5000

Το σύστημα ηχείων πραγματοποιεί επανεκκίνηση.

- Όταν συνδέεται σε τηλεόραση με ανάλυση διαφορετική από αυτήν του συστήματος ηχείων, το σύστημα ηχείων ενδέχεται να πραγματοποιήσει επανεκκίνηση προκειμένου να πραγματοποιήσει επαναφορά της ρύθμισης εξόδου εικόνας.

Soundbar
HT-A5000

Επαναφορά του συστήματος ηχείων

Εάν το σύστημα ηχείων εξακολουθεί να μην λειτουργεί σωστά, πραγματοποιήστε επαναφορά του συστήματος ηχείων ως εξής.

- 1 Πατήστε το HOME.**
Το μενού "Αρχική" εμφανίζεται στην οθόνη της τηλεόρασης.
- 2 Επιλέξτε  [Setup] - [Advanced Settings] στο μενού "Αρχική".**
- 3 Επιλέξτε [Resetting].**
- 4 Επιλέξτε το στοιχείο μενού που επιθυμείτε να επαναφέρετε.**
- 5 Επιλέξτε [Start].**

Για να ακυρώσετε την επαναφορά
Επιλέξτε [Cancel] στο βήμα 5.

Αν δεν είναι δυνατή η επαναφορά με χρήση του μενού "Αρχική"

Πατήστε παρατεταμένα το κουμπί  (τροφοδοσία) και το κουμπί – (ένταση) στην μπάρα-ηχείο για πάνω από 5 δευτερόλεπτα.

Οι ρυθμίσεις επιστρέφουν στην αρχική τους κατάσταση.

Σημείωση

- Όταν πραγματοποιείται επαναφορά, ενδέχεται να χαθεί η σύνδεση με το προαιρετικό subwoofer και τα προαιρετικά πίσω ηχεία. Σε αυτήν τη περίπτωση, συνδέστε τα ξανά ανατρέχοντας στις οδηγίες λειτουργίας τους.

Soundbar
HT-A5000

Τύποι αρχείων ήχου με δυνατότητα αναπαραγωγής

Κωδαποκωδικοποιητής	Επέκταση
MP3 (MPEG-1 Audio Layer III)	.mp3
AAC/HE-AAC	.m4a, .aac, .mp4, .3gp
WMA9 Standard	.wma
LPCM	.wav
FLAC	.flac
DSF	.dsf
DSDIFF(*)	.dff
AIFF	.aiff, .aif
ALAC	.m4a
Vorbis	.ogg
Monkey's Audio	.ape

* Το σύστημα ηχείων δεν αναπαράγει αρχεία με κωδικοποίηση DST.

Σημείωση

- Η αναπαραγωγή ορισμένων αρχείων ενδέχεται να μην είναι δυνατή ανάλογα με τη μορφή, την κωδικοποίηση, τη συνθήκη εγγραφής ή άλλες συνθήκες.
- Ενδέχεται να μην είναι δυνατή η αναπαραγωγή ορισμένων αρχείων που έχουν υποβληθεί σε επεξεργασία σε υπολογιστή.
- Ενδέχεται να μην είναι διαθέσιμη η γρήγορη προώθηση ή η γρήγορη επαναφορά σε ορισμένα αρχεία.
- Το σύστημα ηχείων δεν αναπαράγει κωδικοποιημένα αρχεία, όπως DRM.
- Το σύστημα ηχείων δεν μπορεί να αναγνωρίσει έναν αρχείο/ένα φάκελο ανάλογα με το όνομα/τα μετα-δεδομένα.
- Ορισμένες συσκευές USB μπορεί να μην λειτουργούν με αυτό το σύστημα ηχείων.
- Το σύστημα ηχείων μπορεί να αναγνωρίσει συσκευές Mass Storage Class (MSC) (όπως μια μνήμη flash).

Soundbar
HT-A5000

Υποστηριζόμενες μορφές ήχου εισόδου

Οι υποστηριζόμενες μορφές ήχου διαφέρουν ανάλογα με τη ρύθμιση εισόδου στο σύστημα ηχείων. Το "○" υποδεικνύει την υποστηριζόμενη μορφή ήχου και το "-" υποδεικνύει τις μη υποστηριζόμενες μορφές ήχου στον παρακάτω πίνακα.

Μορφή	Είσοδος HDMI	Είσοδος TV (eARC)	Είσοδος TV (ARC)	Είσοδος TV (OPT)
LPCM 2ch	○	○	○	○
LPCM 5.1ch	○	○	-	-
LPCM 7.1ch	○	○	-	-
Dolby Digital	○	○	○	○
Dolby TrueHD	○	○	-	-
Dolby Digital Plus	○	○	○	-
Dolby Atmos	○	○	-	-
Dolby Atmos - Dolby TrueHD	○	○	-	-
Dolby Atmos - Dolby Digital Plus	○	○	○	-
DTS	○	○	○	○
DTS-ES Discrete 6.1, DTS-ES Matrix 6.1	○	○	○	○
DTS 96/24	○	○	○	○
DTS-HD High Resolution Audio	○	○	-	-
DTS-HD Master Audio	○	○	-	-
DTS:X	○	○	-	-

Σημείωση

- Η υποδοχή HDMI IN δεν υποστηρίζει μορφές ήχου που περιέχουν προστασία από αντιγραφή, όπως τις μορφές Super Audio CD ή DVD-Audio.

Soundbar
HT-A5000

Υποστηριζόμενες μορφές βίντεο HDMI

Οι μορφές βίντεο που υποστηρίζει αυτό το σύστημα ηχείων είναι οι εξής.

8K 24/25/30/50/60 Hz
4K 24/25/30/50/60/100/120 Hz
1080p 24/25/30/50/60/100/120 Hz
1080i 50/60 Hz
720p 24/30/50/60 Hz
576p 50 Hz
480p 60 Hz

Σχετικά με τη ρύθμιση [HDMI Signal Format]

Όταν το στοιχείο  [Setup] - [Advanced Settings] - [HDMI Settings] - [HDMI Signal Format] έχει ρυθμιστεί στην επιλογή [Enhanced format (4K120, 8K)], μπορούν να εξαχθούν όλες οι μορφές βίντεο που υποστηρίζονται από αυτό το σύστημα ηχείων.

Όταν το στοιχείο [HDMI Signal Format] έχει ρυθμιστεί στην επιλογή [Enhanced format], η μορφή βίντεο περιορίζεται στα 4K 60 Hz 4:4:4, 4:2:2 κ.λπ.

Όταν το στοιχείο [HDMI Signal Format] έχει ρυθμιστεί στην επιλογή [Standard format], η μορφή βίντεο περιορίζεται στα 4K 60 Hz 4:2:0, 4K 24 Hz κ.λπ.

Σχετικά με το καλώδιο HDMI που πρέπει να χρησιμοποιηθεί

Χρησιμοποιήστε το καλώδιο HDMI που παρέχεται για τη σύνδεση με μια τηλεόραση.

Όταν χρησιμοποιείτε καλώδιο HDMI εξαιρετικά υψηλής ταχύτητας που υποστηρίζει 48 Gbps, αυτό υποστηρίζει όλες τις μορφές βίντεο που υποστηρίζονται από αυτό το σύστημα ηχείων.

Όταν χρησιμοποιείτε καλώδιο υψηλής ταχύτητας Premium HDMI με Ethernet που υποστηρίζει 18 Gbps, αυτό υποστηρίζει μορφές βίντεο έως 4K 60 Hz 4:4:4, 4:2:2 κ.λπ.

Σχετικά με το σήμα 3D

Η ακόλουθη μορφή βίντεο είναι συμβατή με σήμα 3D στη μορφή πλάι-πλάι (side-by-side).

- 1080i 50/60 Hz

Οι ακόλουθες μορφές βίντεο είναι συμβατές με σήμα 3D στη μορφή στοιβάγματος καρέ (frame packing) και πάνω-κάτω (top-and-bottom).

- 1080p 24 Hz
- 720p 50/60 Hz

Σχετικά με το κουμπί OPTIONS και την προβολή οθόνης (OSD) του συστήματος ηχείων

Στην περίπτωση των ακόλουθων σημάτων, το κουμπί OPTIONS δεν λειτουργεί και η προβολή οθόνης (OSD) του συστήματος ηχείων δεν εμφανίζεται.

- Το σήμα με ανάλυση 4096 × 2160p
- Το σήμα 3D στη μορφή πλάι-πλάι (side-by-side) ή στη μορφή πάνω-κάτω (top-and-bottom)

Σημειώσεις για την υποδοχή HDMI και τις συνδέσεις HDMI

- Χρησιμοποιήστε ένα εγκεκριμένο καλώδιο HDMI.
- Δεν συνιστούμε τη χρήση καλωδίου μετατροπής HDMI-DVI.

- Τα ακουστικά σήματα (συχνότητα δειγματοληψίας, μήκος bit κ.λπ.) που μεταδίδονται από υποδοχή HDMI ενδέχεται να συμπιέζονται από τη συνδεδεμένη συσκευή.
- Ο ήχος ενδέχεται να διακόπτεται όταν αλλάξει η συχνότητα δειγματοληψίας ή ο αριθμός των καναλιών των σημάτων εξόδου ήχου από τη συσκευή αναπαραγωγής.
- Όταν το στοιχείο  [Setup] - [Advanced Settings] - [HDMI Settings] - [Video output for PIP/PBP-displayed TV] έχει ρυθμιστεί στο [On] και έχει επιλεγεί η είσοδος της τηλεόρασης, τα σήματα βίντεο μέσω της υποδοχής HDMI IN εξάγονται από την υποδοχή HDMI OUT (TV eARC/ARC).
- Το σύστημα ηχείων υποστηρίζει το "TRILUMINOS".
- Όλες οι υποδοχές HDMI IN και HDMI OUT (TV eARC/ARC) υποστηρίζουν τη μετάδοση 4K 120p ή 8K, HDCP2.2 και HDCP2.3(*1), χρωματικούς χώρους εύρους BT.2020(*2) και διέλευση περιεχομένου HDR (High Dynamic Range)(*3).
- Κατά τη σύνδεση σε τηλεόραση με ανάλυση διαφορετική από αυτήν του συστήματος ηχείων, το σύστημα ηχείων μπορεί να επανεκκινηθεί για να γίνει επαναφορά της ρύθμισης εξόδου εικόνας.

- *1 Το HDCP2.2 και το HDCP2.3 αποτελούν νέα βελτιωμένη τεχνολογία προστασίας πνευματικών δικαιωμάτων που χρησιμοποιείται για την προστασία περιεχομένου, όπως είναι οι ταινίες 4K. Αν η συσκευή είναι συμβατή με HDCP2.2 ή με HDCP2.3, μπορείτε να παρακολουθείτε περιεχόμενο ακόμα και αν η έκδοση HDCP διαφέρει, όπως π.χ. μια τηλεόραση συμβατή με HDCP2.2 και μια συμβατή με HDCP2.3 συσκευή 4K.
- *2 Ο χρωματικός χώρος BT.2020 είναι ένα νέο ευρύτερο χρωματικό πρότυπο που ορίζεται για τηλεοπτικά συστήματα εξαιρετικά υψηλής ευκρίνειας κ.λπ.
- *3 Το HDR είναι μια αναδυόμενη μορφή βίντεο που μπορεί να προβάλλει μεγαλύτερο εύρος επιπέδων φωτεινότητας. Το σύστημα ηχείων είναι συμβατό με HDR10, HLG (Hybrid Log-Gamma) και Dolby Vision.

Soundbar
HT-A5000

Σχετικά με την επικοινωνία BLUETOOTH

- Οι συσκευές BLUETOOTH πρέπει να χρησιμοποιούνται με απόσταση περίπου 10 μέτρων (χωρίς εμπόδια) μεταξύ τους. Το αποτελεσματικό εύρος επικοινωνίας ενδέχεται να μειωθεί υπό τις ακόλουθες συνθήκες.
 - Όταν μεταξύ των συσκευών που είναι συνδεδεμένες μέσω BLUETOOTH υπάρχει κάποιος άνθρωπος, κάποιο μεταλλικό αντικείμενο, τοίχος ή άλλο εμπόδιο
 - Τοποθεσίες όπου βρίσκεται εγκατεστημένο ασύρματο LAN
 - Κοντά σε φούρνους μικροκυμάτων σε χρήση
 - Τοποθεσίες όπου προκύπτουν άλλα ηλεκτρομαγνητικά κύματα
- Οι συσκευές BLUETOOTH και τα ασύρματα LAN (IEEE 802.11 b/g/n) χρησιμοποιούν την ίδια ζώνη συχνοτήτων (2,4 GHz). Όταν χρησιμοποιείτε τη συσκευή BLUETOOTH κοντά σε συσκευή με δυνατότητα ασύρματου LAN, ενδέχεται να προκύψουν ηλεκτρομαγνητικές παρεμβολές. Αυτό μπορεί να έχει ως αποτέλεσμα χαμηλότερο ρυθμό μεταφοράς δεδομένων, θόρυβο ή αδυναμία σύνδεσης. Εάν συμβεί αυτό, επιχειρήστε τις παρακάτω λύσεις:
 - Χρησιμοποιήστε το σύστημα ηχείων σε απόσταση τουλάχιστον 10 μέτρων από τη συσκευή ασύρματου LAN.
 - Απενεργοποιείτε τη συσκευή ασύρματου LAN όταν χρησιμοποιείτε τη συσκευή BLUETOOTH εντός 10 μέτρων.
 - Τοποθετήστε το σύστημα ηχείων και τη συσκευή BLUETOOTH όσο το δυνατόν πιο κοντά μεταξύ τους.
- Η μετάδοση ραδιοκυμάτων από αυτό το σύστημα ηχείων ενδέχεται να προκαλέσει παρεμβολές στη λειτουργία ορισμένων ιατρικών συσκευών. Δεδομένου ότι αυτές οι παρεμβολές μπορούν να προκαλέσουν δυσλειτουργία, απενεργοποιείτε πάντα αυτό το σύστημα ηχείων και τη συσκευή BLUETOOTH στις ακόλουθες τοποθεσίες:
 - Σε ξενοδοχεία, τρένα, αεροπλάνα, βενζινάδικα και οποιοδήποτε μέρος όπου ενδέχεται να υπάρχουν εύφλεκτα αέρια
 - Κοντά σε αυτόματες θύρες ή συναγερμούς
- Το σύστημα ηχείων υποστηρίζει λειτουργίες ασφαλείας που συμμορφώνονται με την τεχνική προδιαγραφή BLUETOOTH για τη διασφάλιση ασφαλούς σύνδεσης κατά τη διάρκεια της επικοινωνίας με χρήση τεχνολογίας BLUETOOTH. Ωστόσο, αυτή η ασφάλεια ενδέχεται να είναι ανεπαρκής ανάλογα με το περιεχόμενο των ρυθμίσεων και άλλους παράγοντες, συνεπώς, πρέπει πάντα να είστε προσεκτικοί κατά την επικοινωνία με χρήση τεχνολογίας BLUETOOTH.
- Η Sony δεν φέρει σε καμία περίπτωση ευθύνη για τυχόν ζημιές ή άλλες απώλειες που θα προκύψουν από διαρροή πληροφοριών κατά την επικοινωνία με χρήση τεχνολογίας BLUETOOTH.
- Η επικοινωνία BLUETOOTH δεν είναι απαραίτητα εγγυημένη με όλες τις συσκευές BLUETOOTH που έχουν το ίδιο προφίλ με αυτό το σύστημα ηχείων.
- Οι συσκευές BLUETOOTH που συνδέονται με αυτό το σύστημα ηχείων πρέπει να πληρούν την προδιαγραφή BLUETOOTH που καθορίζεται από την Bluetooth SIG, Inc. και πρέπει να φέρουν σχετική πιστοποίηση. Ωστόσο, ακόμα και αν μια συσκευή συμμορφώνεται με τις προδιαγραφές BLUETOOTH, ενδέχεται να υπάρχουν περιπτώσεις στις οποίες τα χαρακτηριστικά ή οι προδιαγραφές της συσκευής BLUETOOTH καθιστούν αδύνατη τη σύνδεση ή ενδέχεται να έχουν ως αποτέλεσμα διαφορετικές μεθόδους χειρισμού, καθώς και διαφορετική προβολή ή λειτουργία.
- Ενδέχεται να προκύψει θόρυβος ή ο ήχος μπορεί να διακόπτεται ανάλογα με τη συσκευή BLUETOOTH που είναι συνδεδεμένη με αυτό το σύστημα ηχείων, το περιβάλλον επικοινωνίας ή τις περιβάλλουσες συνθήκες.

Αν έχετε ερωτήσεις ή προβλήματα που σχετίζονται με το σύστημα ηχείων, συμβουλευτείτε τον πλησιέστερο αντιπρόσωπο της Sony.

Soundbar
HT-A5000

Πνευματικά δικαιώματα και εμπορικά σήματα

Αυτό το σύστημα ηχείων περιλαμβάνει το Dolby(*) Digital και το DTS(**) Digital Surround System.

* Κατασκευάζεται με άδεια από την Dolby Laboratories. Το Dolby, Dolby Vision, Dolby Atmos και το σύμβολο διπλού D αποτελούν εμπορικά σήματα κατατεθέντα της Dolby Laboratories Licensing Corporation. Απόρρητα μη δημοσιοποιημένα έργα. Πνευματικά δικαιώματα © 2012–2020 Dolby Laboratories. Με την επιφύλαξη παντός δικαιώματος.

** Για τα διπλώματα ευρεσιτεχνίας DTS, ανατρέξτε στη διεύθυνση <http://patents.dts.com>.

Κατασκευάστηκε κατόπιν άδειας από την DTS, Inc. Οι επωνυμίες DTS, DTS:X και το λογότυπο DTS:X είναι σήματα κατατεθέντα ή εμπορικά σήματα της DTS, Inc. στις Ηνωμένες Πολιτείες και σε άλλες χώρες. © 2020 DTS, Inc. ΜΕ ΤΗΝ ΕΠΙΦΥΛΑΞΗ ΟΛΩΝ ΤΩΝ ΔΙΚΑΙΩΜΑΤΩΝ.

Το λεκτικό σήμα BLUETOOTH® και τα λογότυπα αποτελούν σήματα κατατεθέντα που κατέχονται από την Bluetooth SIG, Inc. και οποιαδήποτε χρήση των εν λόγω σημάτων από τη Sony Corporation υπόκειται σε άδεια. Τα λοιπά εμπορικά σήματα και οι εμπορικές επωνυμίες ανήκουν στους αντίστοιχους κατόχους τους.

Οι όροι HDMI και HDMI High-Definition Multimedia Interface, καθώς και το λογότυπο HDMI είναι εμπορικά σήματα ή σήματα κατατεθέντα της HDMI Licensing Administrator, Inc. στις Ηνωμένες Πολιτείες και σε άλλες χώρες.

Οι επωνυμίες Google, Google Play, Google Home και Chromecast built-in είναι εμπορικά σήματα της Google LLC. Το Google Assistant δεν διατίθεται σε ορισμένες γλώσσες και χώρες.

Οι επωνυμίες Apple, AirPlay, iPad, iPhone, iPod touch και Siri είναι εμπορικά σήματα της Apple Inc., κατατεθέντα στις ΗΠΑ και σε άλλες χώρες.

Η χρήση του σήματος Works with Apple σημαίνει ότι ένα εξάρτημα έχει σχεδιαστεί για να λειτουργεί ειδικά με την τεχνολογία που ορίζεται στο σήμα και έχει πιστοποιηθεί από τον κατασκευαστή ότι ικανοποιεί τα πρότυπα επιδόσεων της Apple.

Το λογότυπο "BRAVIA" αποτελεί εμπορικό σήμα της Sony Corporation.

Η επωνυμία WALKMAN® και το λογότυπο WALKMAN® είναι σήματα κατατεθέντα της Sony Corporation.

Το "PlayStation" αποτελεί εμπορικό σήμα κατατεθέν της Sony Interactive Entertainment Inc.

Η τεχνολογία κωδικοποίησης ήχου MPEG Layer-3 και τα διπλώματα ευρεσιτεχνίας παραχωρούνται με άδεια από την Fraunhofer IIS και την Thomson.

Το Windows Media αποτελεί είτε εμπορικό σήμα κατατεθέν είτε εμπορικό σήμα της Microsoft Corporation στις Ηνωμένες Πολιτείες ή/και σε άλλες χώρες.

Αυτό το προϊόν προστατεύεται από ορισμένα δικαιώματα πνευματικής ιδιοκτησίας της Microsoft Corporation. Η χρήση ή διανομή αυτής της τεχνολογίας εκτός αυτού του προϊόντος απαγορεύεται χωρίς την άδεια της Microsoft ή εξουσιοδοτημένης θυγατρικής της Microsoft.

Οι επωνυμίες Wi-Fi®, Wi-Fi Protected Access® και Wi-Fi Alliance® είναι σήματα κατατεθέντα της Wi-Fi Alliance.

Οι επωνυμίες Wi-Fi CERTIFIED™, WPA™ και WPA2™ είναι εμπορικά σήματα της Wi-Fi Alliance.

Η επωνυμία LDAC™ και το λογότυπο LDAC είναι εμπορικά σήματα της Sony Corporation.

Το σύστημα LDAC είναι μια τεχνολογία κωδικοποίησης ήχου που έχει αναπτυχθεί από τη Sony και επιτρέπει τη μετάδοση ηχητικού περιεχομένου υψηλής ανάλυσης (Hi-Res), ακόμη και μέσω σύνδεσης Bluetooth. Σε αντίθεση με άλλες τεχνολογίες κωδικοποίησης συμβατές με Bluetooth, όπως το SBC, το σύστημα LDAC λειτουργεί χωρίς μετατροπή του ηχητικού περιεχομένου Hi-Res(*), και επιτρέπει, σε σχέση με άλλες τεχνολογίες, τη μετάδοση περίπου τριπλάσιων

δεδομένων(**) μέσω ασύρματου δικτύου Bluetooth με απaráμιλλη ποιότητα ήχου, χάρη στην αποτελεσματική κωδικοποίηση και τις βελτιστοποιημένες δυνατότητες δημιουργίας πακέτων.

* εξαιρούνται περιεχόμενα μορφής DSD

** σε σχέση με το σύστημα SBC (Subband Coding) όταν επιλέγεται ρυθμός μετάδοσης bit 990 kbps (96/48 kHz) ή 909 kbps (88,2/44,1 kHz)

Αυτό το προϊόν περιέχει λογισμικό που υπόκειται στη Δημόσια άδεια γενικής χρήσης (GNU General Public License - "GPL") ή στην Ελάσσονα δημόσια άδεια γενικής χρήσης (GNU Lesser General Public License - "LGPL"). Αυτές οι άδειες χρήσης κατοχυρώνουν στους πελάτες το δικαίωμα απόκτησης, τροποποίησης και αναδιανομής του πηγαίου κώδικα σύμφωνα με τους όρους τη σχετικής άδειας GPL ή LGPL.

Για λεπτομέρειες σχετικά με τη GPL, την LGPL και τις άλλες άδειες χρήσης λογισμικού, ανατρέξτε στην ενότητα [Software License Information], που βρίσκεται στη θέση  [Setup] - [Advanced Settings] - [System Settings] στο προϊόν.

Μπορείτε να βρείτε ένα αντίγραφο του σχετικού πηγαίου κώδικα που απαιτείται βάσει της άδειας χρήσης GPLv2 (και άλλων αδειών χρήσης) στη διεύθυνση <https://oss.sony.net/Products/Linux>

Μπορείτε να λάβετε τον πηγαίο κώδικα που απαιτείται από την άδεια χρήσης GPLv2 σε φυσικό μέσο από εμάς για μια περίοδο τριών ετών μετά την τελευταία αποστολή αυτού του προϊόντος, υποβάλλοντας ένα αίτημα μέσω της φόρμας που είναι διαθέσιμη στη διεύθυνση <https://oss.sony.net/Products/Linux>
Αυτή η προσφορά ισχύει για όλους τους αποδέκτες αυτών των πληροφοριών.

Σημειώστε ότι η Sony δεν απαντά σε τυχόν ερωτήματα σχετικά με το περιεχόμενο αυτού του πηγαίου κώδικα.

Η επωνυμία "DSEE Extreme" είναι εμπορικό σήμα της Sony Corporation.

Το "TRILUMINOS" και το λογότυπο "TRILUMINOS" αποτελούν εμπορικά σήματα κατατεθέντα της Sony Corporation.

Το λογισμικό Spotify υπόκειται σε άδειες τρίτων, τις οποίες μπορείτε να δείτε εδώ:
<https://www.spotify.com/connect/third-party-licenses>.

Η επωνυμία Spotify και τα λογότυπα Spotify είναι εμπορικά σήματα του Ομίλου εταιρειών Spotify. (*)

* Ανάλογα με τη χώρα και την περιοχή, αυτή η λειτουργία ενδέχεται να μην είναι διαθέσιμη.

Οι επωνυμίες Amazon, Alexa και όλα τα σχετικά λογότυπα είναι εμπορικά σήματα της Amazon.com, Inc. ή των θυγατρικών της.

Όλα τα λοιπά εμπορικά σήματα αποτελούν εμπορικά σήματα των αντίστοιχων κατόχων τους.