

Ασύρματα στερεοφωνικά ακουστικά εξουδετέρωσης θορύβου  
WH-CH720N



Μοντέλο: YY2966

## Οδηγός γρήγορης έναρξης

### Λήψη της εφαρμογής και ρύθμιση των ακουστικών



Για να χρησιμοποιείτε όλες τις λειτουργίες και να απολαμβάνετε βελτιωμένες επιδόσεις, ενημερώστε το λογισμικό των ακουστικών και την εφαρμογή "Sony | Headphones Connect" στην πιο πρόσφατη έκδοση. Για περισσότερες πληροφορίες, ανατρέξτε στον παρακάτω ιστότοπο:

<https://www.sony.net/elesupport/>

### Έναρξη χρήσης



1

Ενεργοποίηση των ακουστικών



Πατήστε παρατεταμένα το κουμπί  (τροφοδοσίας) για 2 δευτερόλεπτα τουλάχιστον μέχρι να αναβοσβήσει η ενδεικτική λυχνία (μπλε). Τα ακουστικά εισέρχονται αυτόματα στη λειτουργία ζεύξης κατά την πρώτη ενεργοποίησή τους μετά την αγορά.

2

## Δημιουργία σύνδεσης BLUETOOTH®



Ακολουθήστε τις οδηγίες της εφαρμογής "Sony | Headphones Connect" που κατεβάσατε.

3

## Χειρισμός των ακουστικών



Μπορείτε να χρησιμοποιήσετε τα κουμπιά στη δεξιά μονάδα των ακουστικών για να εκτελέσετε τις ακόλουθες λειτουργίες.

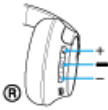

Κουμπί  (αναπαραγωγής/επόμενο/προηγούμενο)

- Πατήστε μία φορά κατά την παύση: Αναπαραγωγή
- Πατήστε μία φορά κατά τη διάρκεια αναπαραγωγής: Παύση
- Πατήστε δύο φορές σύντομα: Μετάβαση στην αρχή του επόμενου κομματιού
- Πατήστε 3 φορές σύντομα: Μετάβαση στην αρχή του προηγούμενου κομματιού (ή του τρέχοντος κομματιού κατά τη διάρκεια αναπαραγωγής)

Κουμπιά + (έντασης +)/ – (έντασης –)

- Ρύθμιση της έντασης

Για περισσότερες λεπτομέρειες σχετικά με τους χειρισμούς, ανατρέξτε στην ενότητα "Έλεγχος της συσκευής ήχου (σύνδεση Bluetooth)".

 **Για να αποτρέψετε εγκαύματα ή δυσλειτουργίες που οφείλονται σε υγρά**

Η μονάδα δεν είναι αδιάβροχη.

Αν τα ακουστικά φορτιστούν ενώ έχουν βραχεί, π.χ. από βροχή ή ιδρώτα κ.λπ., μπορεί να προκληθεί βραχυκύκλωμα ή δυσλειτουργία.

## Σχετικές πληροφορίες

[Πώς να φορέσετε τα ακουστικά](#)

[Δημιουργία σύνδεσης Bluetooth με μη αυτόματο τρόπο](#)

[Φόρτιση των ακουστικών](#)

Ξεκινώντας

[Τι μπορείτε να κάνετε με τη λειτουργία Bluetooth](#)

[Σχετικά με τις φωνητικές οδηγίες](#)

Παρεχόμενα εξαρτήματα

 [Έλεγχος του περιεχομένου της συσκευασίας](#)

Τμήματα και στοιχεία ελέγχου

[Θέση και λειτουργία εξαρτημάτων](#)

[Περί ενδεικτικής λυχνίας](#)

## [Πώς να φορέσετε τα ακουστικά](#)

### Τροφοδοσία/Φόρτιση

[Φόρτιση των ακουστικών](#)

[Διαθέσιμος χρόνος λειτουργίας](#)

[Έλεγχος του φορτίου μπαταρίας που απομένει](#)

[Ενεργοποίηση των ακουστικών](#)

[Απενεργοποίηση των ακουστικών](#)

### Δημιουργία συνδέσεων

## [Πώς να πραγματοποιήσετε ασύρματη σύνδεση με συσκευές Bluetooth](#)

### Εύκολη ρύθμιση με την εφαρμογή

[Σύνδεση με χρήση της εφαρμογής "Sony | Headphones Connect"](#)

### Τηλέφωνο smartphone Android

[Ζεύξη και σύνδεση με τηλέφωνο smartphone Android](#)

[Σύνδεση με ένα συζευγμένο τηλέφωνο smartphone Android](#)

### iPhone (συσκευές iOS)

[Ζεύξη και σύνδεση με iPhone](#)

[Σύνδεση με ένα συζευγμένο iPhone](#)

### Υπολογιστές

[Ζεύξη και σύνδεση με υπολογιστή \(Windows® 11\)](#)

[Ζεύξη και σύνδεση με υπολογιστή \(Windows 10\)](#)

[Ζεύξη και σύνδεση με υπολογιστή \(Mac\)](#)

[Σύνδεση με συζευγμένο υπολογιστή \(Windows 11\)](#)

[Σύνδεση με συζευγμένο υπολογιστή \(Windows 10\)](#)

[Σύνδεση με συζευγμένο υπολογιστή \(Mac\)](#)

### Άλλες συσκευές Bluetooth

[Ζεύξη και σύνδεση με συσκευή Bluetooth](#)

[Σύνδεση με συζευγμένη συσκευή Bluetooth](#)

## Σύνδεση πολλαπλών σημείων

- └ [Σύνδεση των ακουστικών με 2 συσκευές ταυτόχρονα \(σύνδεση πολλαπλών σημείων\)](#)

## [Χρήση του παρεχόμενου καλωδίου ακουστικών](#)

## Ακρόαση μουσικής

### Ακρόαση μουσικής μέσω σύνδεσης Bluetooth

- └ [Ακρόαση μουσικής από μια συσκευή μέσω σύνδεσης Bluetooth](#)
- └ [Έλεγχος της συσκευής ήχου \(σύνδεση Bluetooth\)](#)
- └ [Κατάργηση της σύνδεσης Bluetooth \(μετά τη χρήση\)](#)
- └ [Πληροφορίες για το 360 Reality Audio](#)

### Λειτουργία εξουδετέρωσης θορύβου

- └ [Τι είναι η εξουδετέρωση θορύβου;](#)
- └ [Χρησιμοποιώντας τη λειτουργία εξουδετέρωσης θορύβου](#)

### Ακρόαση ήχου περιβάλλοντος

- └ [Ακρόαση ήχου περιβάλλοντος κατά την αναπαραγωγή μουσικής \(Λειτουργία ήχου περιβάλλοντος\)](#)

### Λειτουργία ποιότητας ήχου

- └ [Περί της λειτουργίας ποιότητας ήχου](#)

## [Υποστηριζόμενα codec](#)

## [Σχετικά με τη λειτουργία DSEE](#)

## Διεξαγωγή τηλεφωνικών κλήσεων

### [Δήψη κλήσης](#)

### [Διεξαγωγή κλήσης](#)

### [Λειτουργίες για μια τηλεφωνική κλήση](#)

### [Πραγματοποίηση βιντεοκλήσης από τον υπολογιστή σας](#)

### [Κατάργηση της σύνδεσης Bluetooth \(μετά τη χρήση\)](#)

## Χρήση της λειτουργίας φωνητικής βοήθειας

### [Χρήση του Google Assistant \(με κουμπί\)](#)

### [Χρήση του Amazon Alexa](#)

### [Χρήση του Google Assistant \(με ενεργοποίηση μέσω φωνής\)](#)

[Χρήση της λειτουργίας φωνητικής βοήθειας \(Siri\)](#)

Χρήση των εφαρμογών

[Τι μπορείτε να κάνετε με την εφαρμογή "Sony | Headphones Connect"](#)

[Εγκατάσταση της εφαρμογής "Sony | Headphones Connect"](#)

[Πρόσβαση σε πληροφορίες υποστήριξης μέσω της εφαρμογής "Sony | Headphones Connect"](#)

[Πώς να διατηρείτε το λογισμικό ενημερωμένο \(για άνετη χρήση των ακουστικών\)](#)

Σημαντικές πληροφορίες

[Προφυλάξεις](#)

[Για να αποτρέψετε εγκαύματα ή δυσλειτουργίες που οφείλονται σε υγρά](#)

[Άδειες](#)

[Εμπορικά σήματα](#)

[Ιστοσελίδες υποστήριξης πελατών](#)

Αντιμετώπιση προβλημάτων

[Τι μπορώ να κάνω για να λύσω ένα πρόβλημα:](#)

Τροφοδοσία/Φόρτιση

[Δεν είναι δυνατή η ενεργοποίηση των ακουστικών.](#)

[Δεν είναι δυνατή η φόρτιση.](#)

[Ο χρόνος φόρτισης είναι πολύ μεγάλος.](#)

[Ο διαθέσιμος χρόνος λειτουργίας είναι σύντομος \(η διάρκεια της μπαταρίας είναι μικρή\).](#)

Ήχος

[Δεν υπάρχει ήχος](#)

[Χαμηλή ένταση ήχου](#)

[Χαμηλή ποιότητα ήχου ή ακούγεται θόρυβος ή ασυνήθιστος ήχος.](#)

[Ο ήχος διακόπτεται συχνά.](#)

[Το αποτέλεσμα της λειτουργίας εξουδετέρωσης θορύβου δεν επαρκεί.](#)

Σύνδεση Bluetooth

[Δεν είναι δυνατή η ζεύξη.](#)

[Δεν είναι δυνατή η σύνδεση Bluetooth.](#)

[Δεν είναι δυνατός ο χειρισμός των ακουστικών.](#)

[Δεν μπορείτε να ακούσετε το άλλο άτομο ή η ένταση της κλήσης είναι χαμηλή κατά τις κλήσεις/Το άλλο άτομο δεν μπορεί να σας ακούσει ή η δική του ένταση της κλήσης είναι χαμηλή κατά τις κλήσεις.](#)

## Επαναφορά ή αρχικοποίηση των ακουστικών

[Επαναφορά των ακουστικών](#)

[Αρχικοποίηση των ακουστικών για την επαναφορά των εργοστασιακών ρυθμίσεων](#)

## Τεχνικά χαρακτηριστικά

[Τεχνικά χαρακτηριστικά](#)

Ασύρματα στερεοφωνικά ακουστικά εξουδετέρωσης θορύβου  
WH-CH720N

## Τι μπορείτε να κάνετε με τη λειτουργία Bluetooth

Τα ακουστικά χρησιμοποιούν ασύρματη τεχνολογία Bluetooth, για να μπορείτε να κάνετε τα ακόλουθα.

### Ακρόαση μουσικής

Μπορείτε να απολαμβάνετε μουσική ασύρματα από ένα smartphone ή μια συσκευή αναπαραγωγής μουσικής κ.λπ.



### Συνομιλία στο τηλέφωνο

Μπορείτε να πραγματοποιήσετε και να λάβετε κλήσεις hands-free, αφήνοντας το τηλέφωνο smartphone ή το κινητό σας τηλέφωνο στην τσάντα ή στην τσέπη σας.



Ασύρματα στερεοφωνικά ακουστικά εξουδετέρωσης θορύβου  
WH-CH720N

## Σχετικά με τις φωνητικές οδηγίες

Στις εργοστασιακές ρυθμίσεις, φωνητικές οδηγίες στα Αγγλικά θα ακούγονται από τα ακουστικά στις εξής περιπτώσεις. Το περιεχόμενο των φωνητικών οδηγιών επεξηγείται στις παρενθέσεις.

Μπορείτε να αλλάξετε τη γλώσσα των φωνητικών οδηγιών και να ενεργοποιήσετε/απενεργοποιήσετε τις φωνητικές οδηγίες χρησιμοποιώντας την εφαρμογή "Sony | Headphones Connect". Για περισσότερες λεπτομέρειες, ανατρέξτε στον οδηγό βοήθειας της εφαρμογής "Sony | Headphones Connect".

[https://rd1.sony.net/help/mdr/hpc/h\\_zz/](https://rd1.sony.net/help/mdr/hpc/h_zz/)

- Κατά την είσοδο σε λειτουργία ζεύξης: "Pairing" (Ζεύξη)
- Κατά την ενημέρωση για το φορτίο μπαταρίας που απομένει: "Battery about XX %" (Φόρτιση μπαταρίας περίπου XX %) (Η τιμή "XX" υποδεικνύει το κατά προσέγγιση φορτίο που απομένει. Χρησιμοποιήστε την για κατά προσέγγιση εκτίμηση.) / "Battery fully charged" (Πλήρως φορτισμένη μπαταρία)
- Όταν το φορτίο μπαταρίας που απομένει είναι χαμηλό: "Low battery" (Χαμηλή μπαταρία)
- Κατά την αυτόματη απενεργοποίηση λόγω χαμηλής μπαταρίας: "Battery is empty" (Η μπαταρία είναι άδεια)
- Όταν το Google™ Assistant δεν είναι διαθέσιμο στο τηλέφωνο smartphone που είναι συνδεδεμένο με τα ακουστικά ακόμη και αν χειριστείτε τα ακουστικά: "Google Assistant is not connected" (Το Google Assistant δεν είναι συνδεδεμένο)
- Όταν το Amazon Alexa δεν είναι διαθέσιμο στο τηλέφωνο smartphone που είναι συνδεδεμένο με τα ακουστικά ακόμη και αν χειριστείτε τα ακουστικά: "Either your mobile device isn't connected; or you need to open the Alexa App and try again" (Είτε η κινητή συσκευή σας δεν είναι συνδεδεμένη είτε πρέπει να ανοίξετε την εφαρμογή Alexa και να δοκιμάσετε ξανά)

### Σημείωση

- Χρειάζονται περίπου 10 λεπτά, όταν αλλάζετε τη γλώσσα των φωνητικών οδηγιών.
- Εάν δεν ακούγονται οι φωνητικές οδηγίες αφού αλλάξετε τη γλώσσα των φωνητικών οδηγιών ή ενημερώσετε το λογισμικό, απενεργοποιήστε τα ακουστικά και ενεργοποιήστε τα ξανά.



Ασύρματα στερεοφωνικά ακουστικά εξουδετέρωσης θορύβου  
WH-CH720N

## Έλεγχος του περιεχομένου της συσκευασίας

---

Αφού ανοίξετε τη συσκευασία, βεβαιωθείτε ότι περιλαμβάνονται όλα τα στοιχεία στη λίστα. Αν κάποιο στοιχείο λείπει, επικοινωνήστε με τον αντιπρόσωπό σας.

Οι αριθμοί σε ( ) υποδηλώνουν την ποσότητα κάθε στοιχείου.

Ασύρματα στερεοφωνικά ακουστικά εξουδετέρωσης θορύβου

Καλώδιο USB Type-C® (USB-A σε USB-C®) (περίπου 20 cm) (1)



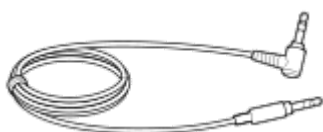

Καλώδιο ακουστικών (περίπου 1,2 m) (1)



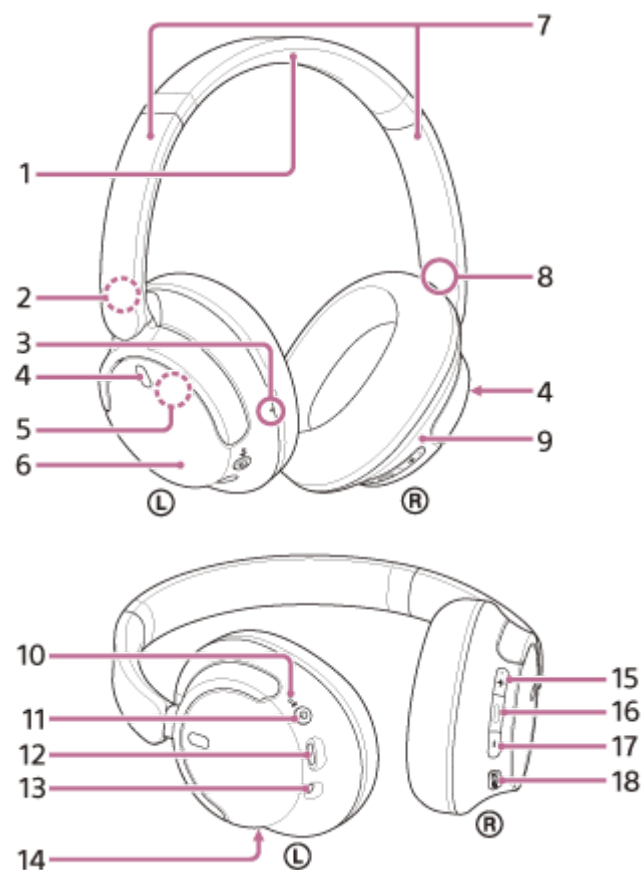

Ασύρματα στερεοφωνικά ακουστικά εξουδετέρωσης θορύβου  
WH-CH720N

## Θέση και λειτουργία εξαρτημάτων



1. Λωρίδα στήριξης
2. Ένδειξη ① (αριστερά)
3. Ανάγλυφη κουκκίδα  
Υπάρχει μια ανάγλυφη κουκκίδα στην αριστερή μονάδα.
4. Μικρόφωνα για τη λειτουργία εξουδετέρωσης θορύβου (αριστερό, δεξί)  
Λαμβάνουν τον ήχο του θορύβου όταν χρησιμοποιείται η λειτουργία εξουδετέρωσης θορύβου.
5. Ενσωματωμένη κεραία  
Η κεραία Bluetooth είναι ενσωματωμένη στα ακουστικά.
6. Αριστερή μονάδα
7. Ρυθμιστικό (αριστερά, δεξιά)  
Σύρετέ το για να ρυθμίσετε το μήκος της λωρίδας στήριξης.
8. Ένδειξη ② (δεξιά)
9. Δεξιά μονάδα
10. Τροφοδοσία/Ενδεικτική λυχνία  (Bluetooth) (μπλε/πορτοκαλί)  
Ανάβει με μπλε ή πορτοκαλί χρώμα για να υποδείξει την κατάσταση τροφοδοσίας ή επικοινωνίας των ακουστικών.

11. Κουμπί  (τροφοδοσίας)
12. Θύρα USB Type-C  
Συνδέστε τα ακουστικά σε υπολογιστή, ή σε πρίζα εναλλασσόμενου ρεύματος μέσω ενός μετασχηματιστή εναλλασσόμενου ρεύματος USB του εμπορίου, με το καλώδιο USB Type-C που παρέχεται για να τα φορτίσετε.
13. Υποδοχή εισόδου καλωδίου ακουστικών  
Συνδέστε μια συσκευή αναπαραγωγής μουσικής κ.λπ. χρησιμοποιώντας το καλώδιο ακουστικών που παρέχεται. Βεβαιωθείτε ότι έχετε εισαγάγει το καλώδιο μέχρι να κουμπώσει. Εάν το βύσμα δεν έχει συνδεθεί σωστά, ενδέχεται να μην ακούτε τον ήχο κανονικά.
14. Μικρόφωνο κλήσης  
Λαμβάνει τον ήχο της φωνής σας όταν μιλάτε στο τηλέφωνο.
15. Κουμπί + (έντασης +)  
Υπάρχει μια ανάγλυφη κουκκίδα στο κουμπί +. Χρησιμοποιήστε αυτήν την κουκκίδα ως οδηγό κατά τον χειρισμό των ακουστικών.
16. Κουμπί  (αναπαραγωγής/κλήσης/επόμενο/προηγούμενο)
17. Κουμπί – (έντασης –)
18. Κουμπί NC/AMB (λειτουργία εξουδετέρωσης θορύβου/λειτουργία ήχου περιβάλλοντος)

---

#### Σχετικό θέμα

- [Περί ενδεικτικής λυχνίας](#)
- [Έλεγχος του φορτίου μπαταρίας που απομένει](#)

Ασύρματα στερεοφωνικά ακουστικά εξουδετέρωσης θορύβου  
WH-CH720N

## Περί ενδεικτικής λυχνίας

Μπορείτε να ελέγξετε τις διάφορες καταστάσεις των ακουστικών από την ενδεικτική λυχνία.

● : Ανάβει με μπλε χρώμα / ● : Ανάβει με πορτοκαλί χρώμα / -: Σβήνει

### Ενεργοποίηση

● -- ● -- (αναβοσβήνει δύο φορές με μπλε χρώμα)

Σε αυτήν την περίπτωση, όταν το φορτίο της μπαταρίας που απομένει είναι 10% ή λιγότερο (χρειάζεται φόρτιση), η ενδεικτική λυχνία ανάβει διαδοχικά ως εξής.

● -- ● -- (αναβοσβήνει αργά επανειλημμένα με πορτοκαλί χρώμα για περίπου 15 δευτερόλεπτα)

### Απενεργοποίηση

● ---- (ανάβει με μπλε χρώμα για περίπου 2 δευτερόλεπτα)

### Εμφάνιση του φορτίου μπαταρίας που απομένει

- Φορτίο που απομένει: Πάνω από 10%

● -- ● -- (αναβοσβήνει δύο φορές με μπλε χρώμα)

- Φορτίο που απομένει: 10% και κάτω (απαιτείται φόρτιση)

● -- ● -- (αναβοσβήνει αργά επανειλημμένα με πορτοκαλί χρώμα για περίπου 15 δευτερόλεπτα)

Για λεπτομέρειες, ανατρέξτε στην ενότητα "[Έλεγχος του φορτίου μπαταρίας που απομένει](#)".

### Όταν το φορτίο μπαταρίας που απομένει είναι χαμηλό

● -- ● -- (αναβοσβήνει αργά επανειλημμένα με πορτοκαλί χρώμα για περίπου 15 δευτερόλεπτα)

### Φόρτιση

- Κατά τη φόρτιση

● -- ● -- (ανάβει με πορτοκαλί χρώμα)

Η ενδεικτική λυχνία σβήνει όταν ολοκληρωθεί η φόρτιση.

- Μη φυσιολογική θερμοκρασία

● - ● --- ● - ● --- ● - ● (αναβοσβήνει δύο φορές επανειλημμένα με πορτοκαλί χρώμα)

- Μη φυσιολογική φόρτιση

● -- ● -- ● -- ● -- (αναβοσβήνει αργά επανειλημμένα με πορτοκαλί χρώμα)

### Λειτουργία Bluetooth

- Λειτουργία ζεύξης

● - ● ---- ● - ● ---- ● - ● (αναβοσβήνει δύο φορές επανειλημμένα με μπλε χρώμα)

- Δεν έχει γίνει σύνδεση

● ---- ● ---- (αναβοσβήνει επανειλημμένα με μπλε χρώμα σε διαστήματα του 1 δευτερολέπτου περίπου)

- Η διαδικασία σύνδεσης ολοκληρώθηκε

● - ● - ● - ● - ● - ● - ● - ● - ● - ● - ● (αναβοσβήνει γρήγορα επανειλημμένα με μπλε χρώμα για περίπου 5 δευτερόλεπτα)

- Έχει συνδεθεί

● - - - - ● - - - - (αναβοσβήνει επανειλημμένα με μπλε χρώμα σε διαστήματα των 5 δευτερολέπτων περίπου)

- Εισερχόμενη κλήση  
● -- ● -- ● -- ● -- ● -- ● -- (αναβοσβήνει γρήγορα επανειλημμένα με μπλε χρώμα)

Οι ενδεικτικές λυχνίες κατάστασης "δεν έχει γίνει σύνδεση" και "συνδέθηκε" σβήνουν αυτόματα αφού παρέλθει ένα χρονικό διάστημα. Ξεκινούν να αναβοσβήνουν ξανά για ένα χρονικό διάστημα, όταν εκτελεστεί κάποια λειτουργία. Όταν μειωθεί το φορτίο μπαταρίας που απομένει, η ενδεικτική λυχνία αρχίζει να αναβοσβήνει με πορτοκαλί χρώμα.

## Άλλο

- Το καλώδιο ακουστικών είναι συνδεδεμένο (η μονάδα είναι ενεργοποιημένη)  
● - - - - ● - - - - (αναβοσβήνει επανειλημμένα με μπλε χρώμα σε διαστήματα των 5 δευτερολέπτων περίπου)  
Η ενδεικτική λυχνία σβήνει αυτόματα μετά από ορισμένο χρόνο. Όταν μειωθεί το φορτίο μπαταρίας που απομένει, η ενδεικτική λυχνία αρχίζει να αναβοσβήνει με πορτοκαλί χρώμα.
- Ενημέρωση λογισμικού  
● - - - - ● - - - - (αναβοσβήνει αργά επανειλημμένα με μπλε χρώμα)
- Η αρχικοποίηση ολοκληρώθηκε  
● - ● - ● - ● - (αναβοσβήνει 4 φορές με μπλε χρώμα)  
Για λεπτομέρειες, ανατρέξτε στην ενότητα "[Αρχικοποίηση των ακουστικών για την επαναφορά των εργοστασιακών ρυθμίσεων](#)".

---

## Σχετικό θέμα

- [Έλεγχος του φορτίου μπαταρίας που απομένει](#)
- [Αρχικοποίηση των ακουστικών για την επαναφορά των εργοστασιακών ρυθμίσεων](#)

Ασύρματα στερεοφωνικά ακουστικά εξουδετέρωσης θορύβου  
WH-CH720N

## Πώς να φορέσετε τα ακουστικά

### 1 Τοποθετήστε τα ακουστικά στα αυτιά σας.

1. Ελέγξτε την αριστερή και τη δεξιά μονάδα των ακουστικών.  
Υπάρχει μια ανάγλυφη κουκκίδα στην πλευρά της ένδειξης **L** (αριστερά).

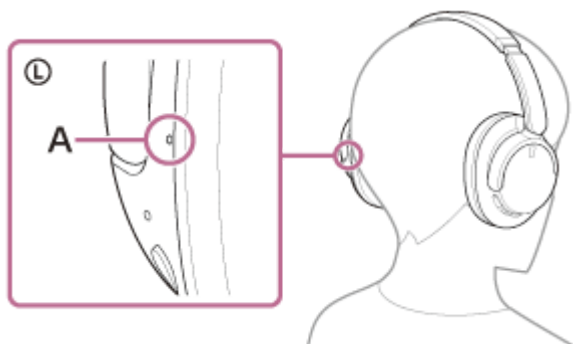

**A:** Ανάγλυφη κουκκίδα

2. Επεκτείνετε το ρυθμιστικό.  
Επεκτείνετε το ρυθμιστικό σε όλο του το μήκος πριν φορέσετε τα ακουστικά.



3. Φορέστε τα ακουστικά.  
Φορέστε τα ακουστικά με τα προστατευτικά μαξιλαράκια να εφαρμόζουν άνετα πάνω από τα αυτιά σας.

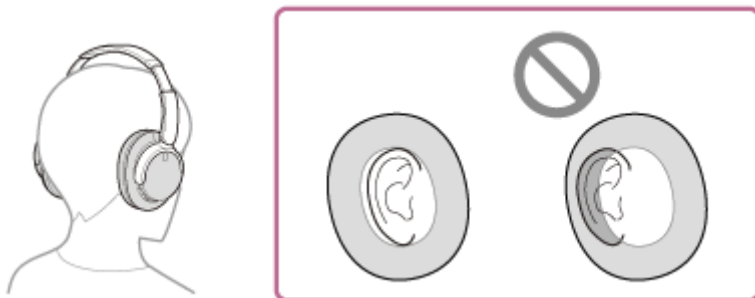

4. Ρυθμίστε το μήκος του ρυθμιστικού.  
Ρυθμίστε το ρυθμιστικό σε μήκος όπου η λωρίδα στήριξης αγγίζει την κορυφή του κεφαλιού σας.



5. Ρυθμίστε τον προσανατολισμό των μονάδων.  
Ρυθμίστε τον προσανατολισμό της αριστερής και της δεξιάς μονάδας έτσι ώστε τα προστατευτικά μαξιλαράκια να εφαρμόζουν άνετα γύρω από τα αυτιά σας.



Εάν φορέσετε τα ακουστικά χωρίς να ρυθμίσετε το ρυθμιστικό, ενδέχεται τα ακουστικά να μην τοποθετηθούν σωστά στο κεφάλι σας, με αποτέλεσμα να αισθανθείτε δυσφορία ή να είναι αδύναμο το αποτέλεσμα εξουδετέρωσης θορύβου.

Ασύρματα στερεοφωνικά ακουστικά εξουδετέρωσης θορύβου  
WH-CH720N

## Φόρτιση των ακουστικών

Τα ακουστικά περιέχουν μια ενσωματωμένη επαναφορτιζόμενη μπαταρία ιόντων λιθίου. Χρησιμοποιήστε το καλώδιο USB Type-C που παρέχεται, για να φορτίσετε τα ακουστικά προτού τα χρησιμοποιήσετε.

### 1 Συνδέστε τα ακουστικά σε μια πρίζα εναλλασσόμενου ρεύματος.

Χρησιμοποιήστε το καλώδιο USB Type-C που παρέχεται και έναν μετασχηματιστή εναλλασσόμενου ρεύματος USB που διατίθεται στο εμπόριο.

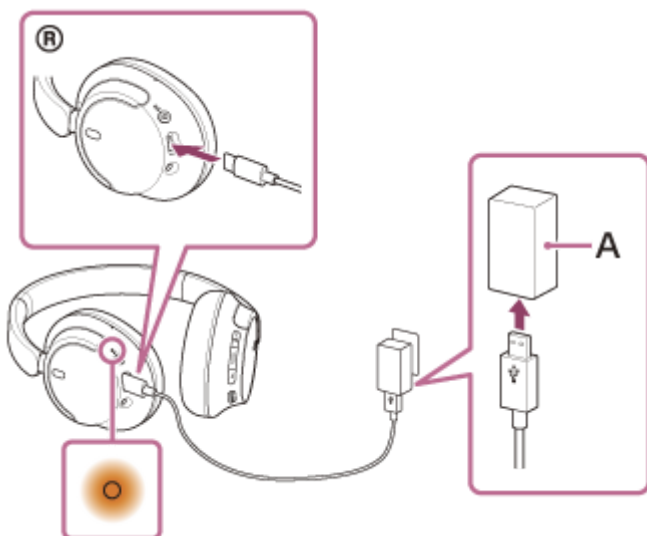

**A:** Μετασχηματιστής εναλλασσόμενου ρεύματος USB

- Η ενδεικτική λυχνία (πορτοκαλί) των ακουστικών ανάβει.
- Η φόρτιση ολοκληρώνεται σε περίπου 3,5 ώρες\* και η ενδεικτική λυχνία σβήνει αυτόματα.

\* Χρόνος που απαιτείται για τη φόρτιση της άδεια μπαταρίας στο πλήρες φορτίο της. Ο χρόνος φόρτισης ενδέχεται να διαφέρει ανάλογα με τις συνθήκες χρήσης.

Αφού ολοκληρωθεί η φόρτιση, αποσυνδέστε το καλώδιο USB Type-C.

## Απαιτήσεις συστήματος για τη φόρτιση της μπαταρίας με τη χρήση USB

### Μετασχηματιστής εναλλασσόμενου ρεύματος USB

Εμπορικά διαθέσιμος μετασχηματιστής εναλλασσόμενου ρεύματος USB με δυνατότητα παροχής ρεύματος εξόδου 0,5 A (500 mA) ή μεγαλύτερο

### Προσωπικός υπολογιστής

Προσωπικός υπολογιστής με τυπική θύρα USB

- Δεν εγγυόμαστε τη λειτουργία με όλους τους υπολογιστές.
- Δεν είναι εγγυημένη η λειτουργία σε υπολογιστή που έχει συναρμολογηθεί κατά παραγγελία ή από τον πελάτη.

### Υπόδειξη

- Μπορείτε επίσης να φορτίσετε τα ακουστικά συνδέοντάς τα σε έναν ενεργοποιημένο υπολογιστή μέσω του καλωδίου USB Type-C που παρέχεται.



- Εάν αρχίσει η φόρτιση ενώ είναι ενεργοποιημένα τα ακουστικά, τα ακουστικά θα απενεργοποιηθούν αυτόματα.

## Σημείωση

- Η φόρτιση ενδέχεται να μην επιτευχθεί με άλλα καλώδια εκτός του καλωδίου USB Type-C που παρέχεται.
- Η φόρτιση ενδέχεται να μην επιτευχθεί ανάλογα με τον τύπο του μετασχηματιστή εναλλασσόμενου ρεύματος USB.
- Αν τα ακουστικά είναι συνδεδεμένα σε μια πρίζα εναλλασσόμενου ρεύματος ή σε έναν υπολογιστή, δεν θα είναι δυνατή η εκτέλεση όλων των λειτουργιών, όπως της ενεργοποίησης των ακουστικών, της αντιστοίχισης ή της σύνδεσης σε συσκευές Bluetooth και της αναπαραγωγής μουσικής.
- Δεν μπορείτε να φορτίσετε τα ακουστικά αν ο υπολογιστής μεταβεί σε κατάσταση αναμονής (αναστολής λειτουργίας) ή αδρανοποίησης. Σε αυτήν την περίπτωση, αλλάξτε τις ρυθμίσεις του υπολογιστή και ξεκινήστε ξανά τη φόρτιση.
- Αν τα ακουστικά δεν χρησιμοποιηθούν για μεγάλο χρονικό διάστημα, οι ώρες χρήσης της επαναφορτιζόμενης μπαταρίας μπορεί να μειωθούν. Ωστόσο, η διάρκεια ζωής της μπαταρίας θα βελτιωθεί μετά από επανειλημμένους κύκλους φόρτισης και αποφόρτισης. Εάν πρόκειται να αποθηκεύσετε τα ακουστικά για μεγάλο χρονικό διάστημα, φορτίζετε την μπαταρία μία φορά κάθε 6 μήνες προς αποφυγή της υπερβολικής αποφόρτισης.
- Εάν τα ακουστικά δεν χρησιμοποιηθούν για μεγάλο χρονικό διάστημα, ενδέχεται να χρειαστεί περισσότερος χρόνος για τη φόρτιση της μπαταρίας.
- Εάν τα ακουστικά ανιχνεύσουν κάποιο πρόβλημα κατά τη φόρτιση για τους ακόλουθους λόγους, η ενδεικτική λυχνία (πορτοκαλί) θα αρχίσει να αναβοσβήνει. Σε αυτήν την περίπτωση, φορτίστε ξανά τα ακουστικά εντός του εύρους θερμοκρασίας φόρτισης. Εάν το πρόβλημα παραμένει, συμβουλευτείτε τον πλησιέστερο αντιπρόσωπο της Sony.
  - Η θερμοκρασία περιβάλλοντος υπερβαίνει το εύρος θερμοκρασίας φόρτισης 5 °C - 35 °C.
  - Υπάρχει πρόβλημα με την επαναφορτιζόμενη μπαταρία.
- Εάν τα ακουστικά δεν χρησιμοποιηθούν για μεγάλο χρονικό διάστημα, η ενδεικτική λυχνία (πορτοκαλί) ενδέχεται να μην ανάψει αμέσως όταν ξεκινήσει η φόρτιση των ακουστικών. Περιμένετε λίγο μέχρι να ανάψει η ενδεικτική λυχνία.
- Αν οι ώρες χρήσης της ενσωματωμένης επαναφορτιζόμενης μπαταρίας μειωθούν σημαντικά, η μπαταρία θα πρέπει να αντικατασταθεί. Συμβουλευτείτε τον πλησιέστερο αντιπρόσωπο της Sony.
- Αποφύγετε την έκθεση σε ακραίες αλλαγές θερμοκρασίας, απευθείας ηλιακή ακτινοβολία, υγρασία, άμμο, σκόνη και ηλεκτροπληξία. Ποτέ μην αφήνετε τα ακουστικά μέσα σε σταθμευμένο όχημα.
- Κατά τη σύνδεση των ακουστικών σε υπολογιστή, χρησιμοποιήστε μόνο το καλώδιο USB Type-C που παρέχεται και φροντίστε να τα συνδέσετε απευθείας. Η φόρτιση δεν θα ολοκληρωθεί κανονικά αν τα ακουστικά είναι συνδεδεμένα μέσω διανομέα USB.

Ασύρματα στερεοφωνικά ακουστικά εξουδετέρωσης θορύβου  
WH-CH720N

## Διαθέσιμος χρόνος λειτουργίας

Οι διαθέσιμοι χρόνοι λειτουργίας των ακουστικών με πλήρως φορτισμένη μπαταρία είναι οι εξής:

### Σύνδεση Bluetooth

#### Χρόνος αναπαραγωγής μουσικής

Codec	Λειτουργία εξουδετέρωσης θορύβου/Λειτουργία ήχου περιβάλλοντος	Διαθέσιμος χρόνος λειτουργίας
AAC	Λειτουργία εξουδετέρωσης θορύβου: ON	Μέγ. 35 ώρες
AAC	Λειτουργία ήχου περιβάλλοντος: ON	Μέγ. 35 ώρες
AAC	OFF	Μέγ. 50 ώρες
SBC	Λειτουργία εξουδετέρωσης θορύβου: ON	Μέγ. 35 ώρες
SBC	Λειτουργία ήχου περιβάλλοντος: ON	Μέγ. 35 ώρες
SBC	OFF	Μέγ. 50 ώρες

- Είναι δυνατή η αναπαραγωγή μουσικής για περίπου 60 λεπτά μετά από φόρτιση 3 λεπτών. Επίσης, είναι δυνατή η αναπαραγωγή μουσικής για περίπου 4,5 ώρες μετά από φόρτιση 10 λεπτών.

#### Χρόνος επικοινωνίας

Λειτουργία εξουδετέρωσης θορύβου/Λειτουργία ήχου περιβάλλοντος	Διαθέσιμος χρόνος λειτουργίας
Λειτουργία εξουδετέρωσης θορύβου: ON	Μέγ. 35 ώρες
Λειτουργία ήχου περιβάλλοντος: ON	Μέγ. 35 ώρες
OFF	Μέγ. 40 ώρες

#### Το καλώδιο ακουστικών είναι συνδεδεμένο (η μονάδα είναι ενεργοποιημένη)

Λειτουργία εξουδετέρωσης θορύβου/Λειτουργία ήχου περιβάλλοντος	Διαθέσιμος χρόνος λειτουργίας
Λειτουργία εξουδετέρωσης θορύβου: ON	Μέγ. 35 ώρες
Λειτουργία ήχου περιβάλλοντος: ON	Μέγ. 35 ώρες
OFF	Μέγ. 50 ώρες

### Υπόδειξη

- Χρησιμοποιώντας την εφαρμογή "Sony | Headphones Connect", μπορείτε να ελέγξετε ποιος κωδικοποιητής χρησιμοποιείται για σύνδεση ή να αλλάξετε τη λειτουργία DSEE™.

## Σημείωση

- Οι ώρες χρήσης ενδέχεται να διαφέρουν από τους χρόνους που περιγράφονται παραπάνω ανάλογα με τις ρυθμίσεις για τις λειτουργίες των ακουστικών και τις συνθήκες χρήσης.
- Αν ρυθμίσετε τις ακόλουθες λειτουργίες, ο διαθέσιμος χρόνος λειτουργίας της μπαταρίας θα μειωθεί σε σχέση με τους χρόνους που περιγράφονται παραπάνω.
  - Ισοσταθμιστής
  - DSEE
  - Λειτουργία για εκκίνηση της φωνητικής βοήθειας μέσω της φωνής σας

Αν εκτελέσετε τις παραπάνω ρυθμίσεις ταυτόχρονα, ο διαθέσιμος χρόνος λειτουργίας της μπαταρίας θα μειωθεί ακόμα περισσότερο.

---

## Σχετικό θέμα

- [Υποστηριζόμενα codec](#)
- [Σχετικά με τη λειτουργία DSEE](#)
- [Τι μπορείτε να κάνετε με την εφαρμογή "Sony | Headphones Connect"](#)

5-045-502-61(3) Copyright 2023 Sony Corporation

Ασύρματα στερεοφωνικά ακουστικά εξουδετέρωσης θορύβου  
WH-CH720N

## Έλεγχος του φορτίου μπαταρίας που απομένει

Μπορείτε να ελέγξετε το φορτίο που απομένει στην επαναφορτιζόμενη μπαταρία με τον παρακάτω τρόπο.

Όταν πατήσετε το κουμπί  (τροφοδοσίας) ενώ τα ακουστικά είναι ενεργοποιημένα, μπορείτε να ακούσετε φωνητικές οδηγίες που υποδεικνύουν το φορτίο της μπαταρίας που απομένει.

"Battery about XX %" (Φόρτιση μπαταρίας περίπου XX %) (Η τιμή "XX" υποδεικνύει το κατά προσέγγιση φορτίο που απομένει.)

"Battery fully charged" (Πλήρως φορισμένη μπαταρία)

Σε ορισμένες περιπτώσεις, το φορτίο μπαταρίας που απομένει το οποίο υποδεικνύεται από τις φωνητικές οδηγίες ενδέχεται να διαφέρει από το πραγματικό φορτίο που απομένει. Χρησιμοποιήστε το για κατά προσέγγιση εκτίμηση. Επίσης, η ενδεικτική λυχνία (πορτοκαλί) αναβοσβήνει για 15 δευτερόλεπτα περίπου, αν το φορτίο μπαταρίας που απομένει είναι 10% ή χαμηλότερο κατά την ενεργοποίηση των ακουστικών.

### Όταν το φορτίο που απομένει είναι χαμηλό

#### Όταν χρησιμοποιείτε iPhone ή iPod touch

Όταν τα ακουστικά είναι συνδεδεμένα σε ένα iPhone ή iPod touch μέσω σύνδεσης HFP (Hands-free Profile) Bluetooth, θα εμφανίζεται ένα εικονίδιο που υποδεικνύει το φορτίο της μπαταρίας των ακουστικών που απομένει στην οθόνη του iPhone ή του iPod touch.

Η θέση εμφάνισης αποτελεί παράδειγμα.

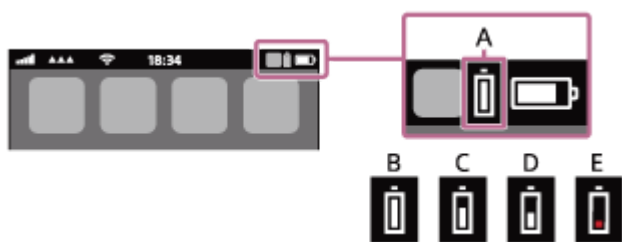

**A:** Φορτίο μπαταρίας των ακουστικών που απομένει

Το κατά προσέγγιση φορτίο που απομένει εμφανίζεται σε 10 διαφορετικά επίπεδα. Οι εικόνες B έως E είναι ενδεικτικές.

**B:** 100%

**C:** 70%

**D:** 50%

**E:** 20% και κάτω (απαιτείται φόρτιση)

Το φορτίο της μπαταρίας των ακουστικών που απομένει προβάλλεται επίσης στο widget ενός iPhone ή iPod touch που εκτελεί iOS 11 ή νεότερη έκδοση.

Για περισσότερες λεπτομέρειες, ανατρέξτε στις οδηγίες λειτουργίας που παρέχονται με το iPhone ή το iPod touch.

Σε ορισμένες περιπτώσεις το εμφανιζόμενο φορτίο μπαταρίας που απομένει ενδέχεται να διαφέρει από το πραγματικό φορτίο που απομένει. Χρησιμοποιήστε το για κατά προσέγγιση εκτίμηση.

#### Όταν χρησιμοποιείτε τηλέφωνο smartphone Android™ (λειτουργικό σύστημα 8.1 ή νεότερη έκδοση)

Όταν τα ακουστικά είναι συνδεδεμένα σε ένα τηλέφωνο smartphone Android μέσω σύνδεσης HFP Bluetooth, επιλέξτε [Settings] - [Device connection] - [Bluetooth], για να εμφανιστεί το φορτίο μπαταρίας των ακουστικών που απομένει σε 10 διαφορετικά επίπεδα, όπως "100%", "70%", "50%" ή "10%", στη στήλη της συνδεδεμένης συσκευής Bluetooth. Η παραπάνω λειτουργία αποτελεί παράδειγμα. Για λεπτομέρειες, ανατρέξτε στις οδηγίες λειτουργίας που παρέχονται με το τηλέφωνο smartphone Android.

Σε ορισμένες περιπτώσεις το εμφανιζόμενο φορτίο μπαταρίας που απομένει ενδέχεται να διαφέρει από το πραγματικό φορτίο που απομένει. Χρησιμοποιήστε το για κατά προσέγγιση εκτίμηση.

## Υπόδειξη

- Μπορείτε επίσης να ελέγξετε το φορτίο μπαταρίας των ακουστικών που απομένει με την εφαρμογή "Sony | Headphones Connect". Τα τηλέφωνα smartphone Android και τα iPhone/iPod touch υποστηρίζουν εξίσου αυτήν την εφαρμογή.

## Σημείωση

- Εάν τα ακουστικά και το τηλέφωνο smartphone δεν έχουν συνδεθεί με HFP, το φορτίο μπαταρίας που απομένει δεν θα προβάλλεται σωστά.
- Αν συνδέσετε τα ακουστικά σε ένα iPhone/ iPod touch ή σε ένα τηλέφωνο smartphone Android με "Media audio" (A2DP) μόνο με σύνδεση πολλαπλών σημείων, το φορτίο μπαταρίας που απομένει δεν θα εμφανίζεται σωστά.
- Το φορτίο μπαταρίας που απομένει ενδέχεται να μην προβληθεί σωστά αμέσως μετά από μια ενημέρωση λογισμικού ή αν τα ακουστικά δεν έχουν χρησιμοποιηθεί για μεγάλο χρονικό διάστημα. Σε αυτήν την περίπτωση, φορτίστε και εκφορτίστε την μπαταρία πολλές φορές, για να προβάλετε σωστά το φορτίο μπαταρίας που απομένει.

---

## Σχετικό θέμα

- [Περί ενδεικτικής λυχνίας](#)

5-045-502-61(3) Copyright 2023 Sony Corporation

Ασύρματα στερεοφωνικά ακουστικά εξουδετέρωσης θορύβου  
WH-CH720N

## Ενεργοποίηση των ακουστικών

- 1 Πατήστε παρατεταμένα το κουμπί  (τροφοδοσίας) για 2 δευτερόλεπτα τουλάχιστον μέχρι να αναβοσβήσει η ενδεικτική λυχνία (μπλε).

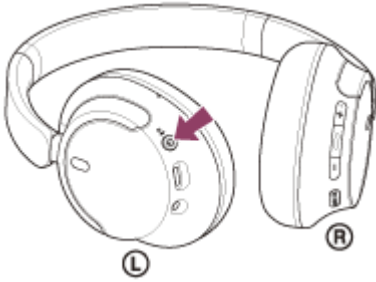

### Σχετικό θέμα

- [Απενεργοποίηση των ακουστικών](#)

Ασύρματα στερεοφωνικά ακουστικά εξουδετέρωσης θορύβου  
WH-CH720N

## Απενεργοποίηση των ακουστικών

- 1 Πατήστε παρατεταμένα το κουμπί  (τροφοδοσίας) για 2 δευτερόλεπτα τουλάχιστον μέχρι να σβήσει η ενδεικτική λυχνία (μπλε).

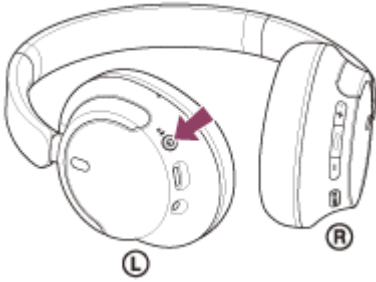

### Υπόδειξη

- Μπορείτε επίσης να απενεργοποιήσετε τα ακουστικά με την εφαρμογή "Sony | Headphones Connect".

### Σχετικό θέμα

- [Ενεργοποίηση των ακουστικών](#)

Ασύρματα στερεοφωνικά ακουστικά εξουδετέρωσης θορύβου  
WH-CH720N

## Πώς να πραγματοποιήσετε ασύρματη σύνδεση με συσκευές Bluetooth

Μπορείτε να απολαμβάνετε μουσική και κλήσεις hands-free με τα ακουστικά ασύρματα χρησιμοποιώντας τη λειτουργία Bluetooth της συσκευής Bluetooth.

### Ζεύξη

Για να χρησιμοποιήσετε τη λειτουργία Bluetooth, πρέπει να έχετε αντιστοιχίσει και τις δύο συσκευές προς σύνδεση εκ των προτέρων. Η λειτουργία αντιστοίχισης μιας συσκευής αποκαλείται "ζεύξη".

Δημιουργήστε ζεύξη μεταξύ των ακουστικών και της συσκευής με μη αυτόματο τρόπο.

### Σύνδεση με συζευγμένη συσκευή

Αφού πραγματοποιηθεί ζεύξη μιας συσκευής, δεν είναι απαραίτητη η εκ νέου ζεύξη της. Συνδεθείτε σε συσκευές που έχουν ήδη συζευχθεί με τα ακουστικά χρησιμοποιώντας της απαραίτητες μεθόδους για κάθε συσκευή.

### Σχετικό θέμα

- [Ζεύξη και σύνδεση με τηλέφωνο smartphone Android](#)
- [Ζεύξη και σύνδεση με iPhone](#)
- [Ζεύξη και σύνδεση με υπολογιστή \(Windows® 11\)](#)
- [Ζεύξη και σύνδεση με υπολογιστή \(Windows 10\)](#)
- [Ζεύξη και σύνδεση με υπολογιστή \(Mac\)](#)
- [Ζεύξη και σύνδεση με συσκευή Bluetooth](#)
- [Σύνδεση με ένα συζευγμένο τηλέφωνο smartphone Android](#)
- [Σύνδεση με ένα συζευγμένο iPhone](#)
- [Σύνδεση με συζευγμένο υπολογιστή \(Windows 11\)](#)
- [Σύνδεση με συζευγμένο υπολογιστή \(Windows 10\)](#)
- [Σύνδεση με συζευγμένο υπολογιστή \(Mac\)](#)
- [Σύνδεση με συζευγμένη συσκευή Bluetooth](#)



Ασύρματα στερεοφωνικά ακουστικά εξουδετέρωσης θορύβου  
WH-CH720N

## Σύνδεση με χρήση της εφαρμογής "Sony | Headphones Connect"

Εκκινήστε την εφαρμογή "Sony | Headphones Connect" στο τηλέφωνο smartphone Android/iPhone για να συνδέσετε τα ακουστικά με το τηλέφωνο smartphone ή το iPhone. Για περισσότερες λεπτομέρειες, ανατρέξτε στον οδηγό βοήθειας της εφαρμογής "Sony | Headphones Connect".

[https://rd1.sony.net/help/mdr/hpc/h\\_zz/](https://rd1.sony.net/help/mdr/hpc/h_zz/)



### Sony Headphones Connect

#### Σημείωση

- Η σύνδεση με ορισμένα τηλέφωνα smartphone και συσκευές iPhone ενδέχεται να είναι ασταθής όταν χρησιμοποιείτε την εφαρμογή "Sony | Headphones Connect" για τη σύνδεση. Σε αυτήν την περίπτωση, ακολουθήστε τις διαδικασίες στις ενότητες "[Σύνδεση με ένα συζευγμένο τηλέφωνο smartphone Android](#)" ή "[Σύνδεση με ένα συζευγμένο iPhone](#)" για να πραγματοποιήσετε σύνδεση με τα ακουστικά.

#### Σχετικό θέμα

- [Ζεύξη και σύνδεση με τηλέφωνο smartphone Android](#)
- [Ζεύξη και σύνδεση με iPhone](#)
- [Ζεύξη και σύνδεση με υπολογιστή \(Windows® 11\)](#)
- [Ζεύξη και σύνδεση με υπολογιστή \(Windows 10\)](#)
- [Ζεύξη και σύνδεση με υπολογιστή \(Mac\)](#)
- [Σύνδεση με ένα συζευγμένο τηλέφωνο smartphone Android](#)
- [Σύνδεση με ένα συζευγμένο iPhone](#)
- [Τι μπορείτε να κάνετε με την εφαρμογή "Sony | Headphones Connect"](#)
- [Εγκατάσταση της εφαρμογής "Sony | Headphones Connect"](#)

Ασύρματα στερεοφωνικά ακουστικά εξουδετέρωσης θορύβου  
WH-CH720N

## Ζεύξη και σύνδεση με τηλέφωνο smartphone Android

Η λειτουργία αντιστοίχισης της συσκευής που θέλετε να συνδέσετε αποκαλείται "ζεύξη". Πραγματοποιήστε εκ των προτέρων ζεύξη μιας συσκευής, για να τη χρησιμοποιήσετε με τα ακουστικά για πρώτη φορά.

Πριν από την έναρξη της λειτουργίας, βεβαιωθείτε για τα εξής:

- Το τηλέφωνο smartphone Android είναι τοποθετημένο σε απόσταση έως 1 m από τα ακουστικά.
- Τα ακουστικά έχουν φορτιστεί επαρκώς.
- Έχετε πρόχειρες τις οδηγίες λειτουργίας του τηλεφώνου smartphone Android.

### 1 Μεταβείτε στη λειτουργία ζεύξης στα ακουστικά.

Ενεργοποιήστε τα ακουστικά, όταν κάνετε ζεύξη των ακουστικών με μια συσκευή για πρώτη φορά μετά την αγορά της ή αφού έχετε αρχικοποιήσει τα ακουστικά (τα ακουστικά δεν διαθέτουν πληροφορίες ζεύξης). Τα ακουστικά εισέρχονται αυτόματα στη λειτουργία ζεύξης. Σε αυτήν την περίπτωση, συνεχίστε στο βήμα **2**.

Κατά τη ζεύξη μιας δεύτερης ή επακόλουθης συσκευής (τα ακουστικά διαθέτουν ήδη πληροφορίες ζεύξης για άλλες συσκευές), πατήστε παρατεταμένα το κουμπί  (τροφοδοσίας) για 5 δευτερόλεπτα τουλάχιστον για να εισέλθετε μη αυτόματα στη λειτουργία ζεύξης.

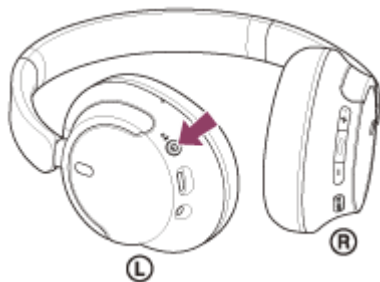

Βεβαιωθείτε ότι η ενδεικτική λυχνία (μπλε) αναβοσβήνει επανειλημμένα δύο φορές στη σειρά. Θα ακούσετε τις φωνητικές οδηγίες "Pairing" (Ζεύξη).

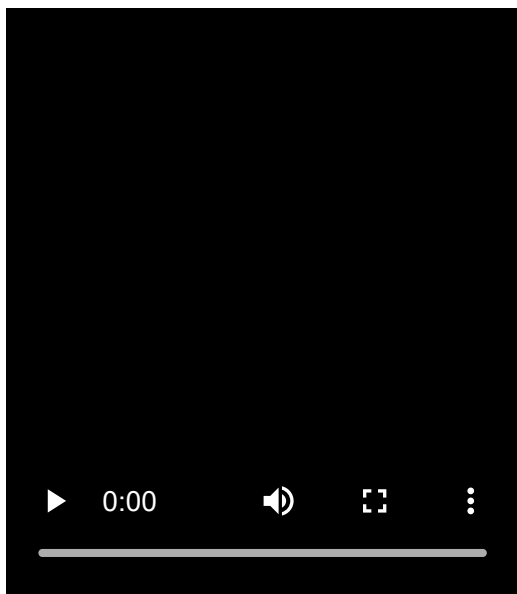

### 2 Ξεκλειδώστε την οθόνη του τηλεφώνου smartphone Android εάν είναι κλειδωμένη.

### 3 Βρείτε τα ακουστικά στο τηλέφωνο smartphone Android.

1. Επιλέξτε [Settings] - [Device connection] - [Bluetooth].



2. Αγγίξτε τον διακόπτη, για να ενεργοποιήσετε τη λειτουργία Bluetooth.

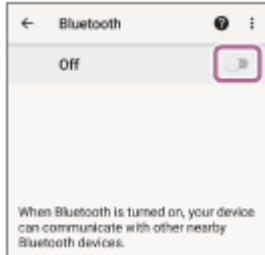

### 4 Αγγίξτε [WH-CH720N].

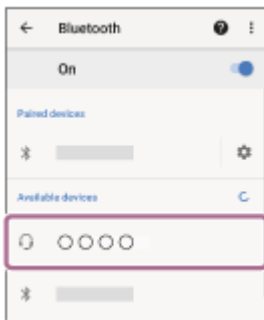

Εάν απαιτείται η εισαγωγή κλειδιού πρόσβασης\*, εισαγάγετε "0000".

Πραγματοποιείται ζεύξη και σύνδεση μεταξύ των ακουστικών και του τηλεφώνου smartphone.

Θα ακούσετε έναν ήχο ειδοποίησης που θα δείχνει ότι η σύνδεση δημιουργήθηκε.

Εάν δεν γίνει σύνδεση, ανατρέξτε στην ενότητα "[Σύνδεση με ένα συζευγμένο τηλέφωνο smartphone Android](#)".

Εάν το [WH-CH720N] δεν εμφανίζεται στην οθόνη του τηλεφώνου smartphone Android σας, δοκιμάστε ξανά από την αρχή του βήματος **3**.

\* Ο κωδικός μπορεί να ονομάζεται "κωδικός πρόσβασης", "κωδικός PIN", "αριθμός PIN" ή "κλειδί πρόσβασης".

#### Υπόδειξη

- Η παραπάνω λειτουργία αποτελεί παράδειγμα. Για περισσότερες λεπτομέρειες, ανατρέξτε στις οδηγίες λειτουργίας που παρέχονται με το τηλέφωνο smartphone Android.
- Για διαγραφή όλων των πληροφοριών ζεύξης μέσω Bluetooth, ανατρέξτε στην ενότητα "[Αρχειοποίηση των ακουστικών για την επαναφορά των εργοστασιακών ρυθμίσεων](#)".

#### Σημείωση

- Αν η ζεύξη δεν πραγματοποιηθεί εντός 5 λεπτών, η λειτουργία ζεύξης θα ακυρωθεί. Σε αυτήν την περίπτωση, απενεργοποιήστε τα ακουστικά και ξεκινήστε ξανά τη διαδικασία από το βήμα **1**.
- Μόλις δημιουργηθεί η ζεύξη των συσκευών Bluetooth, δεν χρειάζεται να πραγματοποιήσετε ζεύξη ξανά, με εξαίρεση τις ακόλουθες περιπτώσεις:
  - Οι πληροφορίες ζεύξης έχουν διαγραφεί μετά από επίσκεψη κ.λπ.

- Όταν πραγματοποιηθεί ζεύξη ένατης συσκευής.  
Τα ακουστικά μπορούν να συζευχθούν με έως και 8 συσκευές. Εάν συζευχθεί μια νέα συσκευή αφότου έχουν ήδη συζευχθεί 8 συσκευές, οι πληροφορίες αντιστοίχισης της συζευγμένης συσκευής που συνδέθηκε παλαιότερα θα αντικατασταθούν με τις πληροφορίες της νέας συσκευής.
  - Όταν οι πληροφορίες ζεύξης για τα ακουστικά έχουν διαγραφεί από τη συσκευή Bluetooth.
  - Όταν γίνει αρχικοποίηση των ακουστικών.  
Έχουν διαγραφεί όλες οι πληροφορίες ζεύξης. Στην περίπτωση αυτή, διαγράψτε τις πληροφορίες ζεύξης των ακουστικών από τη συνδεδεμένη συσκευή και κατόπιν πραγματοποιήστε τη ζεύξη τους ξανά.
- Τα ακουστικά μπορούν να συζευχθούν με πολλές συσκευές, αλλά μπορούν να αναπαράγουν μουσική από μόνο 1 συζευγμένη συσκευή κάθε φορά.

---

## Σχετικό θέμα

- [Πώς να πραγματοποιήσετε ασύρματη σύνδεση με συσκευές Bluetooth](#)
- [Σύνδεση με ένα συζευγμένο τηλέφωνο smartphone Android](#)
- [Ακρόαση μουσικής από μια συσκευή μέσω σύνδεσης Bluetooth](#)
- [Κατάργηση της σύνδεσης Bluetooth \(μετά τη χρήση\)](#)
- [Αρχικοποίηση των ακουστικών για την επαναφορά των εργοστασιακών ρυθμίσεων](#)

Ασύρματα στερεοφωνικά ακουστικά εξουδετέρωσης θορύβου  
WH-CH720N

## Σύνδεση με ένα συζευγμένο τηλέφωνο smartphone Android

**1** Ξεκλειδώστε την οθόνη του τηλεφώνου smartphone Android εάν είναι κλειδωμένη.

**2** Ενεργοποιήστε τα ακουστικά.

Πατήστε παρατεταμένα το κουμπί  (τροφοδοσίας) για τουλάχιστον 2 δευτερόλεπτα.

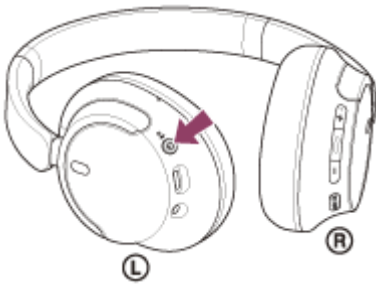

Θα ακούσετε έναν ήχο ειδοποίησης που θα δείχνει ότι τα ακουστικά ενεργοποιήθηκαν.  
Η ενδεικτική λυχνία (μπλε) συνεχίζει να αναβοσβήνει αφού σηκώσετε το δάχτυλό σας από το κουμπί.

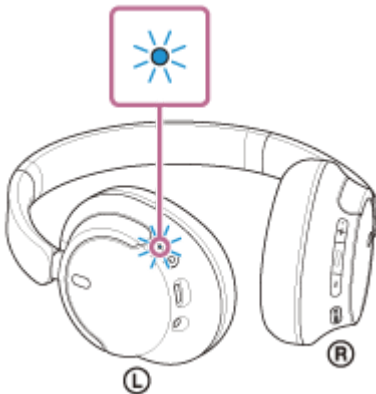

Εάν τα ακουστικά συνδεθούν αυτόματα με την πιο πρόσφατα συνδεδεμένη συσκευή, θα ακούσετε έναν ήχο ειδοποίησης που θα δείχνει ότι η σύνδεση δημιουργήθηκε.

Ελέγξτε την κατάσταση σύνδεσης στο τηλέφωνο smartphone Android. Εάν δεν υπάρχει σύνδεση, συνεχίστε στο βήμα **3**.

**3** Προβάλετε τις συσκευές που είναι συζευγμένες με το τηλέφωνο smartphone Android.

1. Επιλέξτε [Settings] - [Device connection] - [Bluetooth].

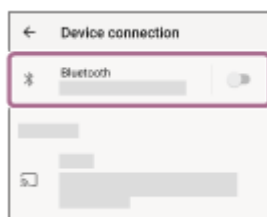

2. Αγγίξτε τον διακόπτη, για να ενεργοποιήσετε τη λειτουργία Bluetooth.

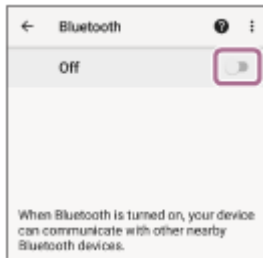

#### 4 Αγγίξτε [WH-CH720N].

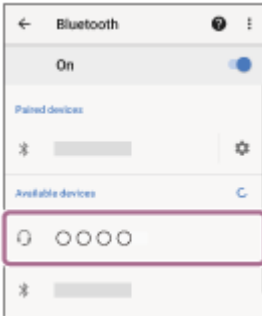

Θα ακούσετε έναν ήχο ειδοποίησης που θα δείχνει ότι η σύνδεση δημιουργήθηκε.

### Υπόδειξη

- Η παραπάνω λειτουργία αποτελεί παράδειγμα. Για περισσότερες λεπτομέρειες, ανατρέξτε στις οδηγίες λειτουργίας που παρέχονται με το τηλέφωνο smartphone Android.

### Σημείωση

- Κατά τη σύνδεση, ενδέχεται να εμφανιστεί το [WH-CH720N], το [LE\_WH-CH720N] ή και τα δύο στη συσκευή προς σύνδεση. Αν εμφανιστούν και τα δύο ή αν εμφανιστεί το [WH-CH720N], επιλέξτε [WH-CH720N]. Αν εμφανιστεί το [LE\_WH-CH720N], επιλέξτε [LE\_WH-CH720N].
- Αν η τελευταία συνδεδεμένη συσκευή Bluetooth είναι τοποθετημένη κοντά στα ακουστικά, τα ακουστικά μπορεί να συνδεθούν αυτόματα με τη συσκευή όταν ενεργοποιήσετε απλώς τα ακουστικά. Σε αυτήν την περίπτωση, απενεργοποιήστε τη λειτουργία Bluetooth της τελευταίας συνδεδεμένης συσκευής ή απενεργοποιήστε τη συσκευή.
- Εάν δεν μπορείτε να συνδέσετε το τηλέφωνο smartphone με τα ακουστικά, διαγράψτε τις πληροφορίες ζεύξης των ακουστικών στο τηλέφωνο smartphone και πραγματοποιήστε τη ζεύξη ξανά. Για τους χειρισμούς στο τηλέφωνο smartphone, ανατρέξτε στις οδηγίες λειτουργίας που παρέχονται με το τηλέφωνο smartphone.

### Σχετικό θέμα

- Πώς να πραγματοποιήσετε ασύρματη σύνδεση με συσκευές Bluetooth
- Ζεύξη και σύνδεση με τηλέφωνο smartphone Android
- Ακρόαση μουσικής από μια συσκευή μέσω σύνδεσης Bluetooth
- Κατάργηση της σύνδεσης Bluetooth (μετά τη χρήση)

Ασύρματα στερεοφωνικά ακουστικά εξουδετέρωσης θορύβου  
WH-CH720N

## Ζεύξη και σύνδεση με iPhone

Η λειτουργία αντιστοίχισης της συσκευής που θέλετε να συνδέσετε αποκαλείται "ζεύξη". Πραγματοποιήστε εκ των προτέρων ζεύξη μιας συσκευής, για να τη χρησιμοποιήσετε με τα ακουστικά για πρώτη φορά.

Πριν από την έναρξη της λειτουργίας, βεβαιωθείτε για τα εξής:

- Το iPhone είναι τοποθετημένο σε απόσταση έως 1 m από τα ακουστικά.
- Τα ακουστικά έχουν φορτιστεί επαρκώς.
- Οι οδηγίες λειτουργίας του iPhone είναι διαθέσιμες.

### 1 Μεταβείτε στη λειτουργία ζεύξης στα ακουστικά.

Ενεργοποιήστε τα ακουστικά, όταν κάνετε ζεύξη των ακουστικών με μια συσκευή για πρώτη φορά μετά την αγορά της ή αφού έχετε αρχικοποιήσει τα ακουστικά (τα ακουστικά δεν διαθέτουν πληροφορίες ζεύξης). Τα ακουστικά εισέρχονται αυτόματα στη λειτουργία ζεύξης. Σε αυτήν την περίπτωση, συνεχίστε στο βήμα 2.

Κατά τη ζεύξη μιας δεύτερης ή επακόλουθης συσκευής (τα ακουστικά διαθέτουν ήδη πληροφορίες ζεύξης για άλλες συσκευές), πατήστε παρατεταμένα το κουμπί  (τροφοδοσίας) για 5 δευτερόλεπτα τουλάχιστον για να εισέλθετε μη αυτόματα στη λειτουργία ζεύξης.

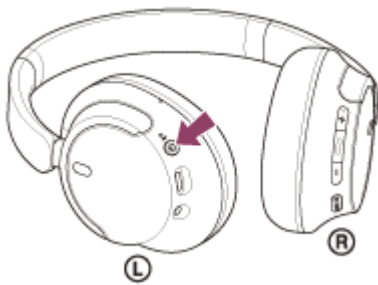

Βεβαιωθείτε ότι η ενδεικτική λυχνία (μπλε) αναβοσβήνει επανειλημμένα δύο φορές στη σειρά. Θα ακούσετε τις φωνητικές οδηγίες "Pairing" (Ζεύξη).

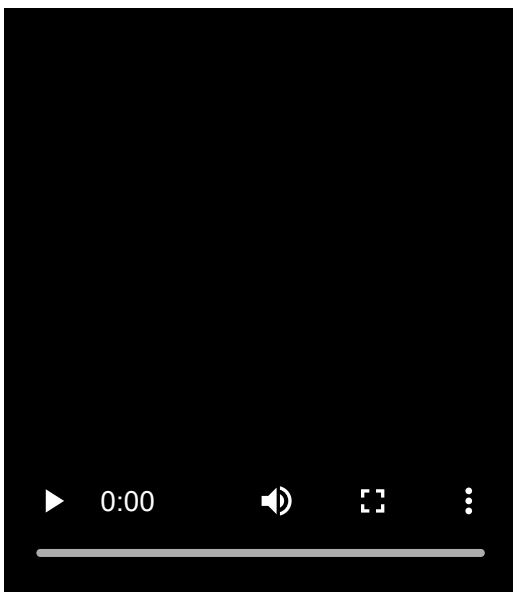

### 2 Ξεκλειδώστε την οθόνη του iPhone εάν είναι κλειδωμένη.

### 3 Βρείτε τα ακουστικά στο iPhone.

1. Επιλέξτε [Settings].
2. Αγγίξτε [Bluetooth].

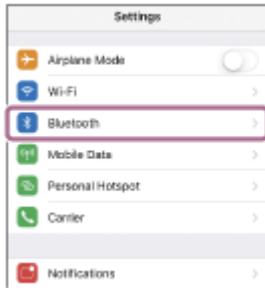

3. Αγγίξτε τον διακόπτη, για να ενεργοποιήσετε τη λειτουργία Bluetooth.



### 4 Αγγίξτε [WH-CH720N].



Εάν απαιτείται η εισαγωγή κλειδιού πρόσβασης\*, εισαγάγετε "0000".

Θα πραγματοποιηθεί ζεύξη και σύνδεση μεταξύ των ακουστικών και του iPhone.

Θα ακούσετε έναν ήχο ειδοποίησης που θα δείχνει ότι η σύνδεση δημιουργήθηκε.

Εάν δεν έχει γίνει σύνδεση, ανατρέξτε στην ενότητα "[Σύνδεση με ένα συζευγμένο iPhone](#)".

Εάν το [WH-CH720N] δεν εμφανίζεται στην οθόνη του iPhone σας, δοκιμάστε ξανά από την αρχή του βήματος **3**.

\* Ο κωδικός μπορεί να ονομάζεται "κωδικός πρόσβασης", "κωδικός PIN", "αριθμός PIN" ή "κλειδί πρόσβασης".

#### Υπόδειξη

- Η παραπάνω λειτουργία αποτελεί παράδειγμα. Για περισσότερες λεπτομέρειες, ανατρέξτε στις οδηγίες λειτουργίας που παρέχονται με το iPhone.
- Για διαγραφή όλων των πληροφοριών ζεύξης μέσω Bluetooth, ανατρέξτε στην ενότητα "[Αρχειοποίηση των ακουστικών για την επαναφορά των εργοστασιακών ρυθμίσεων](#)".

#### Σημείωση

- Αν η ζεύξη δεν πραγματοποιηθεί εντός 5 λεπτών, η λειτουργία ζεύξης θα ακυρωθεί. Σε αυτήν την περίπτωση, απενεργοποιήστε τα ακουστικά και ξεκινήστε ξανά τη διαδικασία από το βήμα **1**.
- Μόλις δημιουργηθεί η ζεύξη των συσκευών Bluetooth, δεν χρειάζεται να πραγματοποιήσετε ζεύξη ξανά, με εξαίρεση τις ακόλουθες περιπτώσεις:
  - Οι πληροφορίες ζεύξης έχουν διαγραφεί μετά από επίσκεψη κ.λπ.



- Όταν πραγματοποιηθεί ζεύξη ένατης συσκευής.  
Τα ακουστικά μπορούν να συζευχθούν με έως και 8 συσκευές. Εάν συζευχθεί μια νέα συσκευή αφότου έχουν ήδη συζευχθεί 8 συσκευές, οι πληροφορίες αντιστοίχισης της συζευγμένης συσκευής που συνδέθηκε παλαιότερα θα αντικατασταθούν με τις πληροφορίες της νέας συσκευής.
  - Όταν οι πληροφορίες ζεύξης για τα ακουστικά έχουν διαγραφεί από τη συσκευή Bluetooth.
  - Όταν γίνει αρχικοποίηση των ακουστικών.  
Έχουν διαγραφεί όλες οι πληροφορίες ζεύξης. Στην περίπτωση αυτή, διαγράψτε τις πληροφορίες ζεύξης των ακουστικών από τη συνδεδεμένη συσκευή και κατόπιν πραγματοποιήστε τη ζεύξη τους ξανά.
- Τα ακουστικά μπορούν να συζευχθούν με πολλές συσκευές, αλλά μπορούν να αναπαράγουν μουσική από μόνο 1 συζευγμένη συσκευή κάθε φορά.

---

## Σχετικό θέμα

- [Πώς να πραγματοποιήσετε ασύρματη σύνδεση με συσκευές Bluetooth](#)
- [Σύνδεση με ένα συζευγμένο iPhone](#)
- [Ακρόαση μουσικής από μια συσκευή μέσω σύνδεσης Bluetooth](#)
- [Κατάργηση της σύνδεσης Bluetooth \(μετά τη χρήση\)](#)
- [Αρχικοποίηση των ακουστικών για την επαναφορά των εργοστασιακών ρυθμίσεων](#)

Ασύρματα στερεοφωνικά ακουστικά εξουδετέρωσης θορύβου  
WH-CH720N

## Σύνδεση με ένα συζευγμένο iPhone

**1** Ξεκλειδώστε την οθόνη του iPhone εάν είναι κλειδωμένη.

**2** Ενεργοποιήστε τα ακουστικά.

Πατήστε παρατεταμένα το κουμπί  (τροφοδοσίας) για τουλάχιστον 2 δευτερόλεπτα.

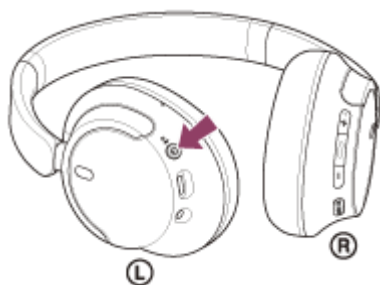

Θα ακούσετε έναν ήχο ειδοποίησης που θα δείχνει ότι τα ακουστικά ενεργοποιήθηκαν.  
Η ενδεικτική λυχνία (μπλε) συνεχίζει να αναβοσβήνει αφού σηκώσετε το δάχτυλό σας από το κουμπί.

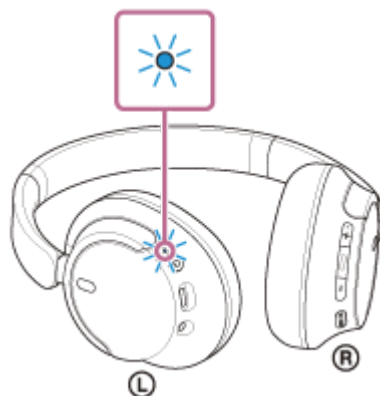

Εάν τα ακουστικά συνδεθούν αυτόματα με την πιο πρόσφατα συνδεδεμένη συσκευή, θα ακούσετε έναν ήχο ειδοποίησης που θα δείχνει ότι η σύνδεση δημιουργήθηκε.

Ελέγξτε την κατάσταση σύνδεσης στο iPhone. Εάν δεν υπάρχει σύνδεση, συνεχίστε στο βήμα **3**.

**3** Προβάλετε τις συσκευές που είναι συζευγμένες με το iPhone.

1. Επιλέξτε [Settings].
2. Αγγίξτε [Bluetooth].

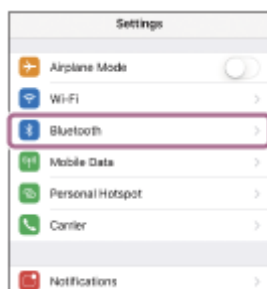

3. Αγγίξτε τον διακόπτη, για να ενεργοποιήσετε τη λειτουργία Bluetooth.



#### 4 Αγγίξτε [WH-CH720N].

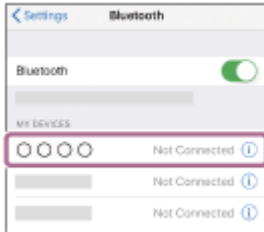

Θα ακούσετε έναν ήχο ειδοποίησης που θα δείχνει ότι η σύνδεση δημιουργήθηκε.

### Υπόδειξη

- Η παραπάνω λειτουργία αποτελεί παράδειγμα. Για περισσότερες λεπτομέρειες, ανατρέξτε στις οδηγίες λειτουργίας που παρέχονται με το iPhone.

### Σημείωση

- Κατά τη σύνδεση, ενδέχεται να εμφανιστεί το [WH-CH720N], το [LE\_WH-CH720N] ή και τα δύο στη συσκευή προς σύνδεση. Αν εμφανιστούν και τα δύο ή αν εμφανιστεί το [WH-CH720N], επιλέξτε [WH-CH720N]. Αν εμφανιστεί το [LE\_WH-CH720N], επιλέξτε [LE\_WH-CH720N].
- Αν η τελευταία συνδεδεμένη συσκευή Bluetooth είναι τοποθετημένη κοντά στα ακουστικά, τα ακουστικά μπορεί να συνδεθούν αυτόματα με τη συσκευή όταν ενεργοποιήσετε απλώς τα ακουστικά. Σε αυτήν την περίπτωση, απενεργοποιήστε τη λειτουργία Bluetooth της τελευταίας συνδεδεμένης συσκευής ή απενεργοποιήστε τη συσκευή.
- Εάν δεν μπορείτε να συνδέσετε το iPhone με τα ακουστικά, διαγράψτε τις πληροφορίες ζεύξης των ακουστικών στο iPhone και πραγματοποιήστε τη ζεύξη ξανά. Για τους χειρισμούς στο iPhone, ανατρέξτε στις οδηγίες λειτουργίας που παρέχονται με το iPhone.

### Σχετικό θέμα

- Πώς να πραγματοποιήσετε ασύρματη σύνδεση με συσκευές Bluetooth
- Ζεύξη και σύνδεση με iPhone
- Ακρόαση μουσικής από μια συσκευή μέσω σύνδεσης Bluetooth
- Κατάργηση της σύνδεσης Bluetooth (μετά τη χρήση)

Ασύρματα στερεοφωνικά ακουστικά εξουδετέρωσης θορύβου  
WH-CH720N

## Ζεύξη και σύνδεση με υπολογιστή (Windows® 11)

Η λειτουργία αντιστοίχισης της συσκευής που θέλετε να συνδέσετε αποκαλείται "ζεύξη". Πραγματοποιήστε εκ των προτέρων ζεύξη μιας συσκευής, για να τη χρησιμοποιήσετε με τα ακουστικά για πρώτη φορά.

Πριν από την έναρξη της λειτουργίας, βεβαιωθείτε για τα εξής:

- Ο υπολογιστής σας διαθέτει μια λειτουργία Bluetooth που υποστηρίζει συνδέσεις αναπαραγωγής μουσικής (A2DP).
- Όταν χρησιμοποιείτε κάποια εφαρμογή βιντεοκλήσεων στον υπολογιστή, ο υπολογιστής έχει μια λειτουργία Bluetooth που υποστηρίζει συνδέσεις πραγματοποίησης κλήσεων (HFP/HSP).
- Ο υπολογιστής είναι τοποθετημένος σε απόσταση έως 1 m από τα ακουστικά.
- Τα ακουστικά έχουν φορτιστεί επαρκώς.
- Οι οδηγίες λειτουργίας του υπολογιστή είναι διαθέσιμες.
- Ανάλογα με τον υπολογιστή που χρησιμοποιείτε, ενδέχεται να πρέπει να ενεργοποιήσετε τον ενσωματωμένο προσαρμογέα Bluetooth. Αν δεν γνωρίζετε πώς να ενεργοποιήσετε τον προσαρμογέα Bluetooth ή αν δεν είστε βέβαιοι αν ο υπολογιστής σας διαθέτει ενσωματωμένο προσαρμογέα Bluetooth, ανατρέξτε στις οδηγίες λειτουργίας που παρέχονται με τον υπολογιστή.
- Η λειτουργία Ταχείας ζεύξης κάνει τη ζεύξη πιο εύκολη. Για να χρησιμοποιήσετε τη λειτουργία Ταχείας ζεύξης, πατήστε το κουμπί [Start] - [Settings] - [Bluetooth & devices] - [Show notifications to connect using Swift Pair] για να ενεργοποιήσετε τη λειτουργία Ταχείας ζεύξης.

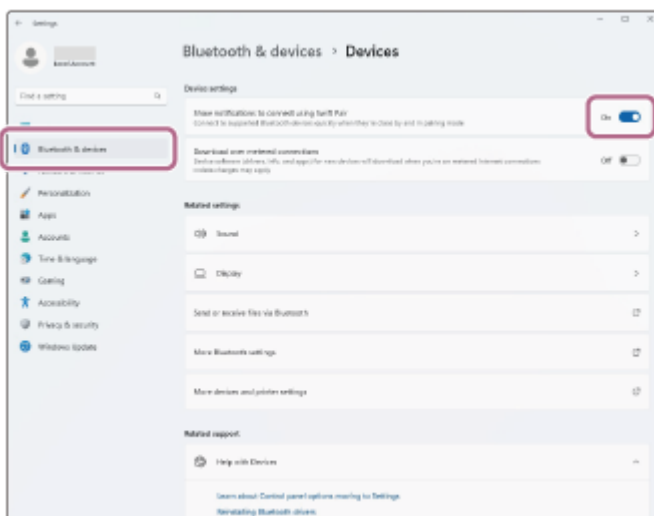

### 1 Μεταβείτε στη λειτουργία ζεύξης στα ακουστικά.

Ενεργοποιήστε τα ακουστικά, όταν κάνετε ζεύξη των ακουστικών με μια συσκευή για πρώτη φορά μετά την αγορά της ή αφού έχετε αρχικοποιήσει τα ακουστικά (τα ακουστικά δεν διαθέτουν πληροφορίες ζεύξης). Τα ακουστικά εισέρχονται αυτόματα στη λειτουργία ζεύξης. Σε αυτήν την περίπτωση, συνεχίστε στο βήμα 2.

Κατά τη ζεύξη μιας δεύτερης ή επακόλουθης συσκευής (τα ακουστικά διαθέτουν ήδη πληροφορίες ζεύξης για άλλες συσκευές), πατήστε παρατεταμένα το κουμπί  (τροφοδοσίας) για 5 δευτερόλεπτα τουλάχιστον για να εισέλθετε μη αυτόματα στη λειτουργία ζεύξης.

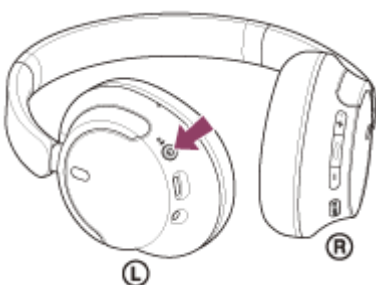

Βεβαιωθείτε ότι η ενδεικτική λυχνία (μπλε) αναβοσβήνει επανειλημμένα δύο φορές στη σειρά. Θα ακούσετε τις φωνητικές οδηγίες "Pairing" (Ζεύξη).

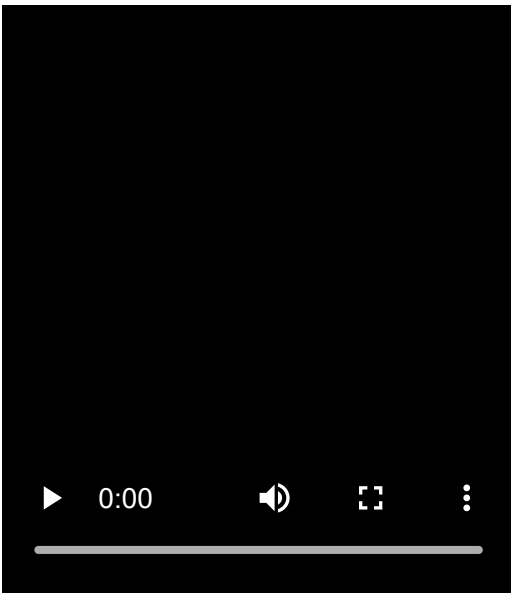

2. Ενεργοποιήστε τον υπολογιστή εάν βρίσκεται σε κατάσταση αναμονής (αναστολής λειτουργίας) ή αδρανοποίησης.

3. Πραγματοποιήστε ζεύξη των ακουστικών χρησιμοποιώντας τον υπολογιστή.

### Για σύνδεση με χρήση της λειτουργίας Ταχείας ζεύξης

1. Επιλέξτε το [Connect] από το αναδυόμενο μενού που εμφανίζεται στην οθόνη του υπολογιστή σας.

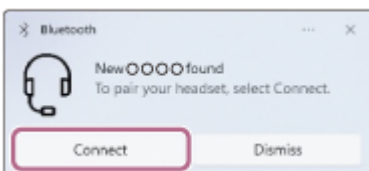

### Για σύνδεση χωρίς χρήση της λειτουργίας Ταχείας ζεύξης

1. Κάντε κλικ στο κουμπί [Start] και, κατόπιν, στην επιλογή [Settings].
2. Κάντε κλικ στην επιλογή [Bluetooth & devices].

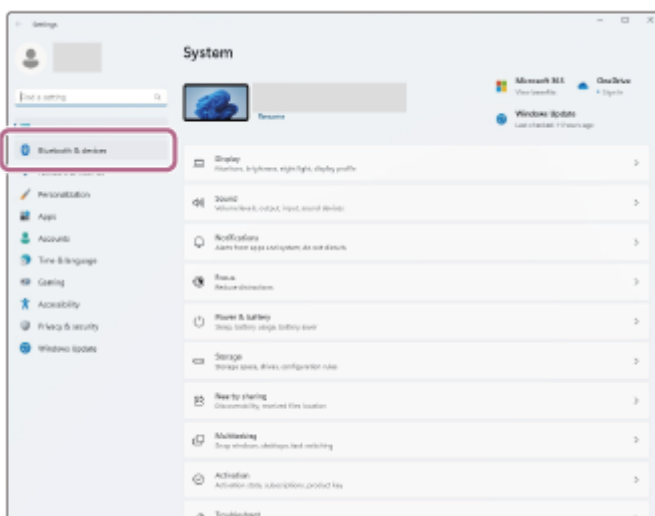

3. Κάντε κλικ στον διακόπτη [Bluetooth] για να ενεργοποιήσετε τη λειτουργία Bluetooth και στη συνέχεια κάντε κλικ στο [Add device].

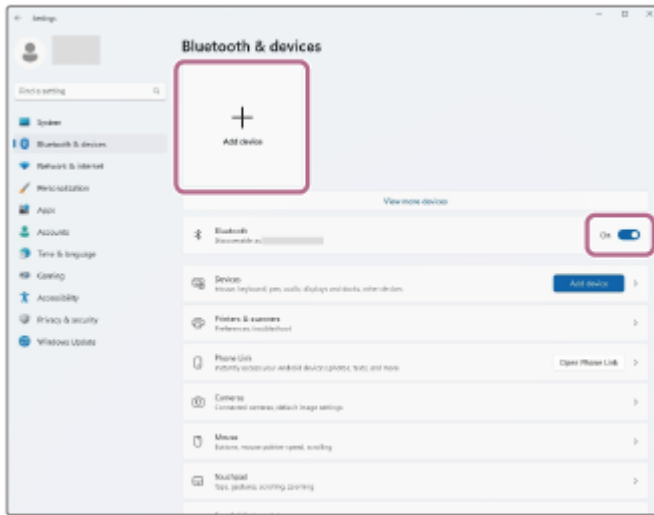

4. Κάντε κλικ στην επιλογή [Bluetooth].



5. Κάντε κλικ στην επιλογή [WH-CH720N].



Εάν απαιτείται η εισαγωγή κλειδιού πρόσβασης\*, εισαγάγετε "0000".

Θα πραγματοποιηθεί ζεύξη και σύνδεση μεταξύ των ακουστικών και του υπολογιστή.

Θα ακούσετε έναν ήχο ειδοποίησης που θα δείχνει ότι η σύνδεση δημιουργήθηκε.

Εάν δεν έχει γίνει σύνδεση, ανατρέξτε στην ενότητα "[Σύνδεση με συζευγμένο υπολογιστή \(Windows 11\)](#)".

Εάν το [WH-CH720N] δεν εμφανίζεται στην οθόνη του υπολογιστή σας, δοκιμάστε ξανά από την ενότητα "[Για σύνδεση χωρίς χρήση της λειτουργίας Ταχείας ζεύξης](#)" του βήματος 3.

\* Ο κωδικός μπορεί να ονομάζεται "κωδικός πρόσβασης", "κωδικός PIN", "αριθμός PIN" ή "κλειδί πρόσβασης".

## Υπόδειξη

- Η παραπάνω λειτουργία αποτελεί παράδειγμα. Για περισσότερες λεπτομέρειες, ανατρέξτε στις οδηγίες λειτουργίας που παρέχονται με τον υπολογιστή.
- Για διαγραφή όλων των πληροφοριών ζεύξης μέσω Bluetooth, ανατρέξτε στην ενότητα "[Αρχικοποίηση των ακουστικών για την επαναφορά των εργοστασιακών ρυθμίσεων](#)".

## Σημείωση

- Αν η ζεύξη δεν πραγματοποιηθεί εντός 5 λεπτών, η λειτουργία ζεύξης θα ακυρωθεί. Σε αυτήν την περίπτωση, απενεργοποιήστε τα ακουστικά και ξεκινήστε ξανά τη διαδικασία από το βήμα ❶ .
- Μόλις δημιουργηθεί η ζεύξη των συσκευών Bluetooth, δεν χρειάζεται να πραγματοποιήσετε ζεύξη ξανά, με εξαίρεση τις ακόλουθες περιπτώσεις:
  - Οι πληροφορίες ζεύξης έχουν διαγραφεί μετά από επισκευή κ.λπ.
  - Όταν πραγματοποιηθεί ζεύξη ένατης συσκευής.  
Τα ακουστικά μπορούν να συζευχθούν με έως και 8 συσκευές. Εάν συζευχθεί μια νέα συσκευή αφότου έχουν ήδη συζευχθεί 8 συσκευές, οι πληροφορίες αντιστοίχισης της συζευγμένης συσκευής που συνδέθηκε παλαιότερα θα αντικατασταθούν με τις πληροφορίες της νέας συσκευής.
  - Όταν οι πληροφορίες ζεύξης για τα ακουστικά έχουν διαγραφεί από τη συσκευή Bluetooth.
  - Όταν γίνει αρχικοποίηση των ακουστικών.  
Έχουν διαγραφεί όλες οι πληροφορίες ζεύξης. Στην περίπτωση αυτή, διαγράψτε τις πληροφορίες ζεύξης των ακουστικών από τη συνδεδεμένη συσκευή και κατόπιν πραγματοποιήστε τη ζεύξη τους ξανά.
- Τα ακουστικά μπορούν να συζευχθούν με πολλές συσκευές, αλλά μπορούν να αναπαράγουν μουσική από μόνο 1 συζευγμένη συσκευή κάθε φορά.

---

## Σχετικό θέμα

- [Πώς να πραγματοποιήσετε ασύρματη σύνδεση με συσκευές Bluetooth](#)
- [Σύνδεση με συζευγμένο υπολογιστή \(Windows 11\)](#)
- [Ακρόαση μουσικής από μια συσκευή μέσω σύνδεσης Bluetooth](#)
- [Πραγματοποίηση βιντεοκλήσης από τον υπολογιστή σας](#)
- [Κατάργηση της σύνδεσης Bluetooth \(μετά τη χρήση\)](#)
- [Αρχικοποίηση των ακουστικών για την επαναφορά των εργοστασιακών ρυθμίσεων](#)

Ασύρματα στερεοφωνικά ακουστικά εξουδετέρωσης θορύβου  
WH-CH720N

## Ζεύξη και σύνδεση με υπολογιστή (Windows 10)

Η λειτουργία αντιστοίχισης της συσκευής που θέλετε να συνδέσετε αποκαλείται "ζεύξη". Πραγματοποιήστε εκ των προτέρων ζεύξη μιας συσκευής, για να τη χρησιμοποιήσετε με τα ακουστικά για πρώτη φορά.

Πριν από την έναρξη της λειτουργίας, βεβαιωθείτε για τα εξής:

- Ο υπολογιστής σας διαθέτει μια λειτουργία Bluetooth που υποστηρίζει συνδέσεις αναπαραγωγής μουσικής (A2DP).
- Όταν χρησιμοποιείτε κάποια εφαρμογή βιντεοκλήσεων στον υπολογιστή, ο υπολογιστής έχει μια λειτουργία Bluetooth που υποστηρίζει συνδέσεις πραγματοποίησης κλήσεων (HFP/HSP).
- Ο υπολογιστής είναι τοποθετημένος σε απόσταση έως 1 m από τα ακουστικά.
- Τα ακουστικά έχουν φορτιστεί επαρκώς.
- Οι οδηγίες λειτουργίας του υπολογιστή είναι διαθέσιμες.
- Ανάλογα με τον υπολογιστή που χρησιμοποιείτε, ενδέχεται να πρέπει να ενεργοποιήσετε τον ενσωματωμένο προσαρμογέα Bluetooth. Αν δεν γνωρίζετε πώς να ενεργοποιήσετε τον προσαρμογέα Bluetooth ή αν δεν είστε βέβαιοι αν ο υπολογιστής σας διαθέτει ενσωματωμένο προσαρμογέα Bluetooth, ανατρέξτε στις οδηγίες λειτουργίας που παρέχονται με τον υπολογιστή.
- Αν η έκδοση του λειτουργικού σας συστήματος είναι τα Windows 10 έκδοση 1803 ή νεότερη, η λειτουργία Ταχείας ζεύξης θα διευκολύνει τη ζεύξη. Για να χρησιμοποιήσετε τη λειτουργία Ταχείας ζεύξης, κάντε κλικ στο κουμπί [Start] - [Settings] - [Devices] - [Bluetooth & other devices] και επιλέξτε [Show notifications to connect using Swift Pair].

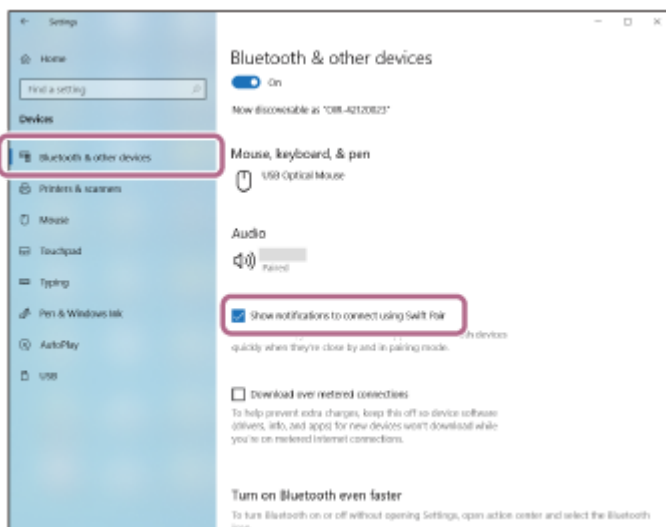

### 1 Μεταβείτε στη λειτουργία ζεύξης στα ακουστικά.

Ενεργοποιήστε τα ακουστικά, όταν κάνετε ζεύξη των ακουστικών με μια συσκευή για πρώτη φορά μετά την αγορά της ή αφού έχετε αρχικοποιήσει τα ακουστικά (τα ακουστικά δεν διαθέτουν πληροφορίες ζεύξης). Τα ακουστικά εισέρχονται αυτόματα στη λειτουργία ζεύξης. Σε αυτήν την περίπτωση, συνεχίστε στο βήμα **2**. Κατά τη ζεύξη μιας δεύτερης ή επακόλουθης συσκευής (τα ακουστικά διαθέτουν ήδη πληροφορίες ζεύξης για άλλες συσκευές), πατήστε παρατεταμένα το κουμπί  (τροφοδοσίας) για 5 δευτερόλεπτα τουλάχιστον για να εισέλθετε μη αυτόματα στη λειτουργία ζεύξης.



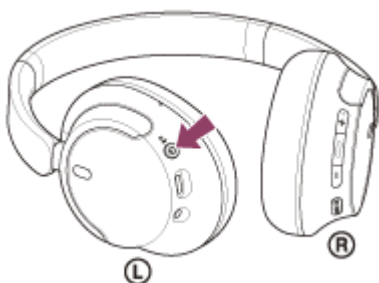

Βεβαιωθείτε ότι η ενδεικτική λυχνία (μπλε) αναβοσβήνει επανειλημμένα δύο φορές στη σειρά. Θα ακούσετε τις φωνητικές οδηγίες "Pairing" (Ζεύξη).

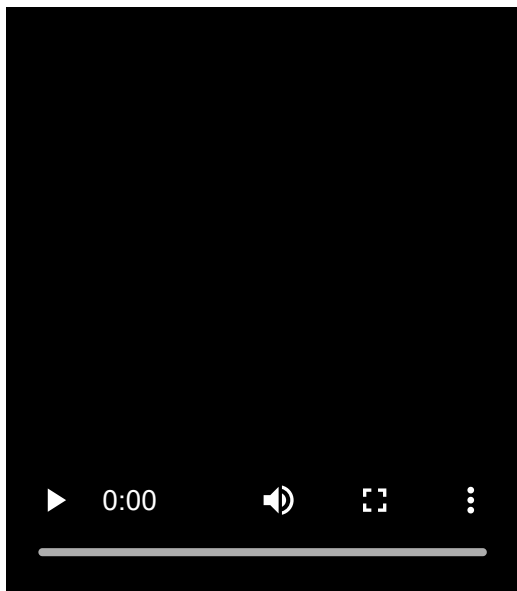

2 Ενεργοποιήστε τον υπολογιστή εάν βρίσκεται σε κατάσταση αναμονής (αναστολής λειτουργίας) ή αδρανοποίησης.

3 Πραγματοποιήστε ζεύξη των ακουστικών χρησιμοποιώντας τον υπολογιστή.

### Για σύνδεση με χρήση της λειτουργίας Ταχείας ζεύξης

1. Επιλέξτε το [Connect] από το αναδυόμενο μενού που εμφανίζεται στην οθόνη του υπολογιστή σας.

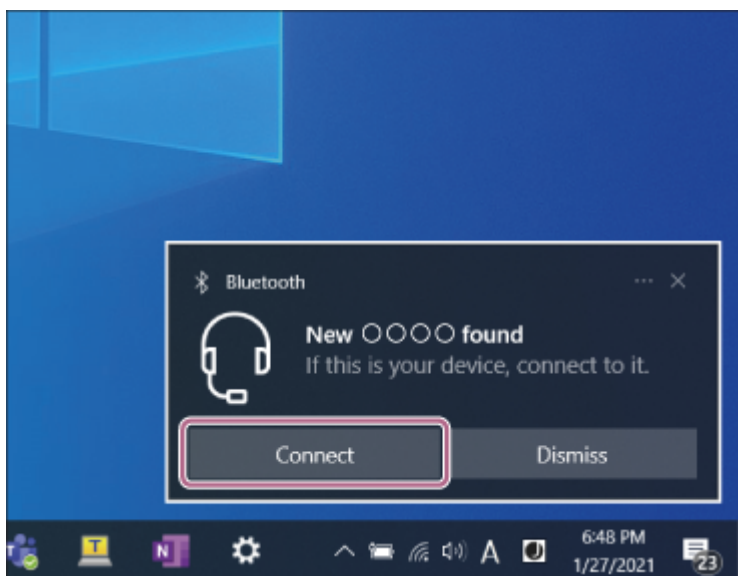

### Για σύνδεση χωρίς χρήση της λειτουργίας Ταχείας ζεύξης

1. Κάντε κλικ στο κουμπί [Start] και, κατόπιν, στην επιλογή [Settings].  
2. Κάντε κλικ στην επιλογή [Devices].

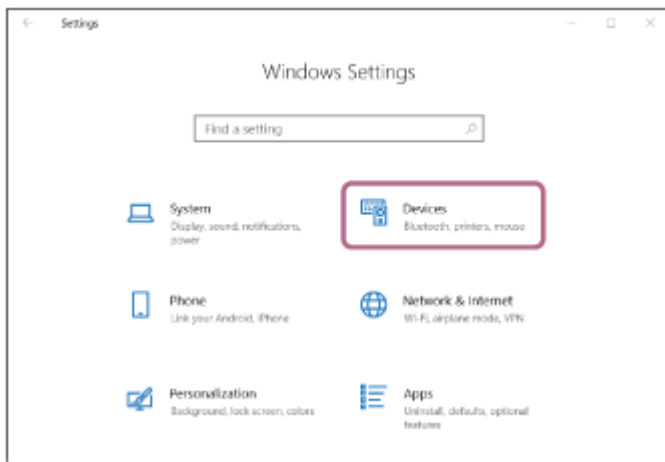

3. Κάντε κλικ στην καρτέλα [Bluetooth & other devices], κάντε κλικ στον διακόπτη [Bluetooth] για να ενεργοποιήσετε τη λειτουργία Bluetooth και κατόπιν κάντε κλικ στην επιλογή [Add Bluetooth or other device].

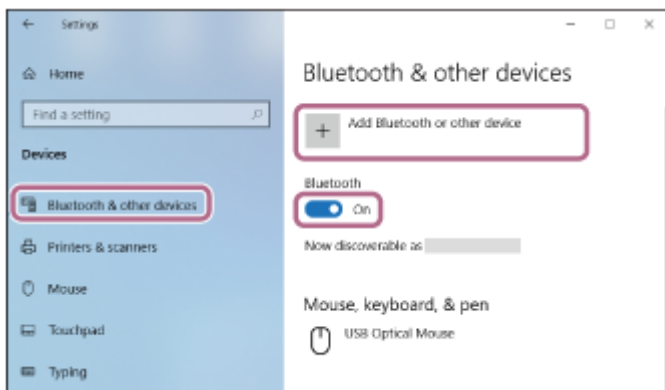

4. Κάντε κλικ στην επιλογή [Bluetooth].

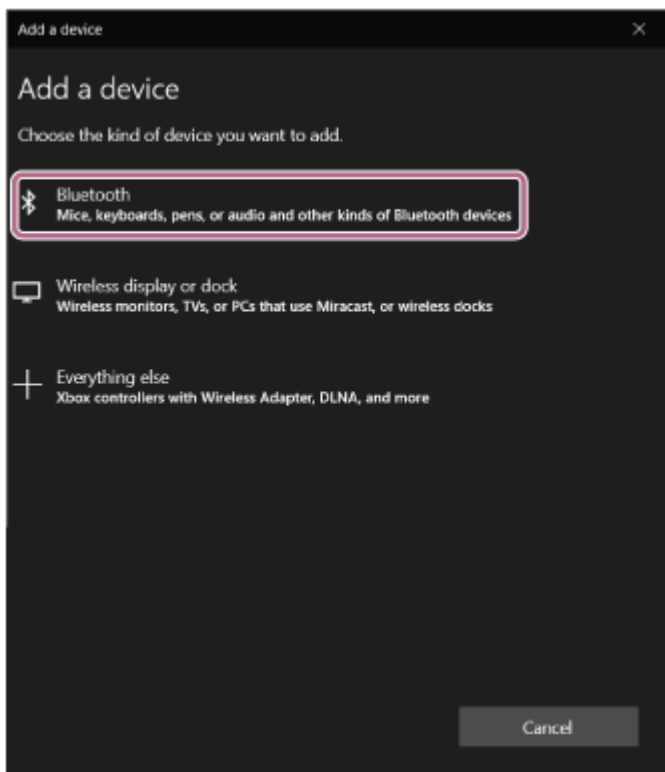

5. Κάντε κλικ στην επιλογή [WH-CH720N].

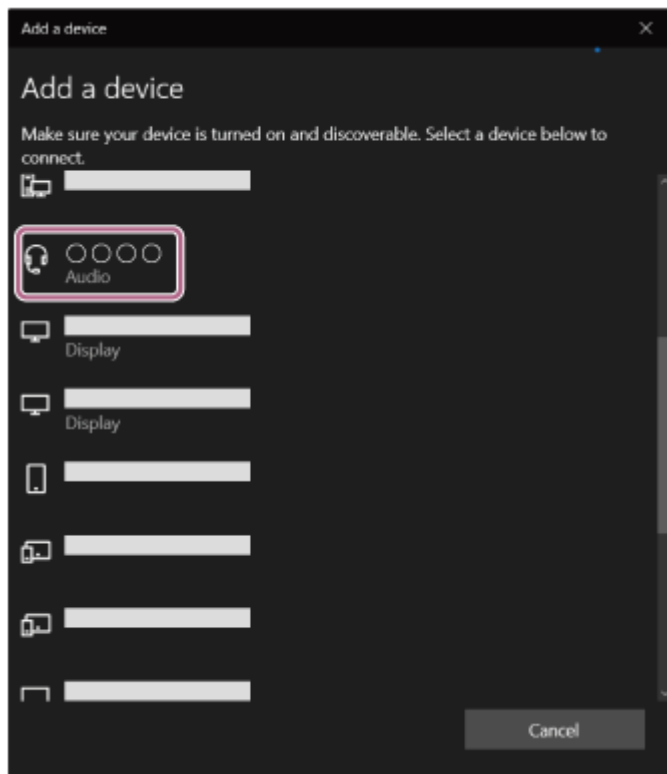

Εάν απαιτείται η εισαγωγή κλειδιού πρόσβασης\*, εισαγάγετε "0000".

Θα πραγματοποιηθεί ζεύξη και σύνδεση μεταξύ των ακουστικών και του υπολογιστή.

Θα ακούσετε έναν ήχο ειδοποίησης που θα δείχνει ότι η σύνδεση δημιουργήθηκε.

Εάν δεν έχει γίνει σύνδεση, ανατρέξτε στην ενότητα "[Σύνδεση με συζευγμένο υπολογιστή \(Windows 10\)](#)".

Εάν το [WH-CH720N] δεν εμφανίζεται στην οθόνη του υπολογιστή σας, δοκιμάστε ξανά από την ενότητα "[Για σύνδεση χωρίς χρήση της λειτουργίας Ταχείας ζεύξης](#)" του βήματος 3.

\* Ο κωδικός μπορεί να ονομάζεται "κωδικός πρόσβασης", "κωδικός PIN", "αριθμός PIN" ή "κλειδί πρόσβασης".

## Υπόδειξη

- Η παραπάνω λειτουργία αποτελεί παράδειγμα. Για περισσότερες λεπτομέρειες, ανατρέξτε στις οδηγίες λειτουργίας που παρέχονται με τον υπολογιστή.
- Για διαγραφή όλων των πληροφοριών ζεύξης μέσω Bluetooth, ανατρέξτε στην ενότητα "[Αρχικοποίηση των ακουστικών για την επαναφορά των εργοστασιακών ρυθμίσεων](#)".

## Σημείωση

- Αν η ζεύξη δεν πραγματοποιηθεί εντός 5 λεπτών, η λειτουργία ζεύξης θα ακυρωθεί. Σε αυτήν την περίπτωση, απενεργοποιήστε τα ακουστικά και ξεκινήστε ξανά τη διαδικασία από το βήμα 1.
- Μόλις δημιουργηθεί η ζεύξη των συσκευών Bluetooth, δεν χρειάζεται να πραγματοποιήσετε ζεύξη ξανά, με εξαίρεση τις ακόλουθες περιπτώσεις:
  - Οι πληροφορίες ζεύξης έχουν διαγραφεί μετά από επίσκεψη κ.λπ.
  - Όταν πραγματοποιηθεί ζεύξη ένατης συσκευής.  
Τα ακουστικά μπορούν να συζευχθούν με έως και 8 συσκευές. Εάν συζευχθεί μια νέα συσκευή αφότου έχουν ήδη συζευχθεί 8 συσκευές, οι πληροφορίες αντιστοίχισης της συζευγμένης συσκευής που συνδέθηκε παλαιότερα θα αντικατασταθούν με τις πληροφορίες της νέας συσκευής.
  - Όταν οι πληροφορίες ζεύξης για τα ακουστικά έχουν διαγραφεί από τη συσκευή Bluetooth.
  - Όταν γίνει αρχικοποίηση των ακουστικών.  
Έχουν διαγραφεί όλες οι πληροφορίες ζεύξης. Στην περίπτωση αυτή, διαγράψτε τις πληροφορίες ζεύξης των ακουστικών από τη συνδεδεμένη συσκευή και κατόπιν πραγματοποιήστε τη ζεύξη τους ξανά.
- Τα ακουστικά μπορούν να συζευχθούν με πολλές συσκευές, αλλά μπορούν να αναπαράγουν μουσική από μόνο 1 συζευγμένη συσκευή κάθε φορά.

---

## Σχετικό θέμα

- Πώς να πραγματοποιήσετε ασύρματη σύνδεση με συσκευές Bluetooth
- Σύνδεση με συζευγμένο υπολογιστή (Windows 10)
- Ακρόαση μουσικής από μια συσκευή μέσω σύνδεσης Bluetooth
- Πραγματοποίηση βιντεοκλήσης από τον υπολογιστή σας
- Κατάργηση της σύνδεσης Bluetooth (μετά τη χρήση)
- Αρχικοποίηση των ακουστικών για την επαναφορά των εργοστασιακών ρυθμίσεων

5-045-502-61(3) Copyright 2023 Sony Corporation

Ασύρματα στερεοφωνικά ακουστικά εξουδετέρωσης θορύβου  
WH-CH720N

## Ζεύξη και σύνδεση με υπολογιστή (Mac)

Η λειτουργία αντιστοίχισης της συσκευής που θέλετε να συνδέσετε αποκαλείται "ζεύξη". Πραγματοποιήστε εκ των προτέρων ζεύξη μιας συσκευής, για να τη χρησιμοποιήσετε με τα ακουστικά για πρώτη φορά.

### Συμβατό λειτουργικό σύστημα

macOS (έκδοση 11 ή νεότερη)

Πριν από την έναρξη της λειτουργίας, βεβαιωθείτε για τα εξής:

- Ο υπολογιστής σας διαθέτει μια λειτουργία Bluetooth που υποστηρίζει συνδέσεις αναπαραγωγής μουσικής (A2DP).
- Όταν χρησιμοποιείτε κάποια εφαρμογή βιντεοκλήσεων στον υπολογιστή, ο υπολογιστής έχει μια λειτουργία Bluetooth που υποστηρίζει συνδέσεις πραγματοποίησης κλήσεων (HFP/HSP).
- Ο υπολογιστής είναι τοποθετημένος σε απόσταση έως 1 m από τα ακουστικά.
- Τα ακουστικά έχουν φορτιστεί επαρκώς.
- Οι οδηγίες λειτουργίας του υπολογιστή είναι διαθέσιμες.
- Ανάλογα με τον υπολογιστή που χρησιμοποιείτε, ενδέχεται να πρέπει να ενεργοποιήσετε τον ενσωματωμένο προσαρμογέα Bluetooth. Αν δεν γνωρίζετε πώς να ενεργοποιήσετε τον προσαρμογέα Bluetooth ή αν δεν είστε βέβαιοι αν ο υπολογιστής σας διαθέτει ενσωματωμένο προσαρμογέα Bluetooth, ανατρέξτε στις οδηγίες λειτουργίας που παρέχονται με τον υπολογιστή.
- Ενεργοποιήστε το ηχείο του υπολογιστή.  
Αν το ηχείο του υπολογιστή έχει οριστεί στη λειτουργία  "OFF", δεν θα ακούγεται ήχος από τα ακουστικά.

Ενεργοποιημένο ηχείο υπολογιστή



### 1 Μεταβείτε στη λειτουργία ζεύξης στα ακουστικά.

Ενεργοποιήστε τα ακουστικά, όταν κάνετε ζεύξη των ακουστικών με μια συσκευή για πρώτη φορά μετά την αγορά της ή αφού έχετε αρχικοποιήσει τα ακουστικά (τα ακουστικά δεν διαθέτουν πληροφορίες ζεύξης). Τα ακουστικά εισέρχονται αυτόματα στη λειτουργία ζεύξης. Σε αυτήν την περίπτωση, συνεχίστε στο βήμα **2**.

Κατά τη ζεύξη μιας δεύτερης ή επακόλουθης συσκευής (τα ακουστικά διαθέτουν ήδη πληροφορίες ζεύξης για άλλες συσκευές), πατήστε παρατεταμένα το κουμπί  (τροφοδοσίας) για 5 δευτερόλεπτα τουλάχιστον για να εισέλθετε μη αυτόματα στη λειτουργία ζεύξης.

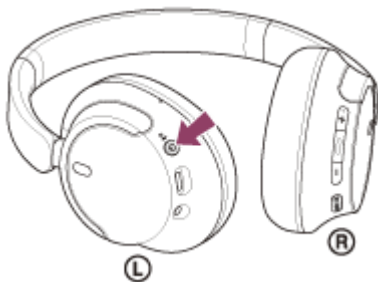

Βεβαιωθείτε ότι η ενδεικτική λυχνία (μπλε) αναβοσβήνει επανειλημμένα δύο φορές στη σειρά. Θα ακούσετε τις φωνητικές οδηγίες "Pairing" (Ζεύξη).

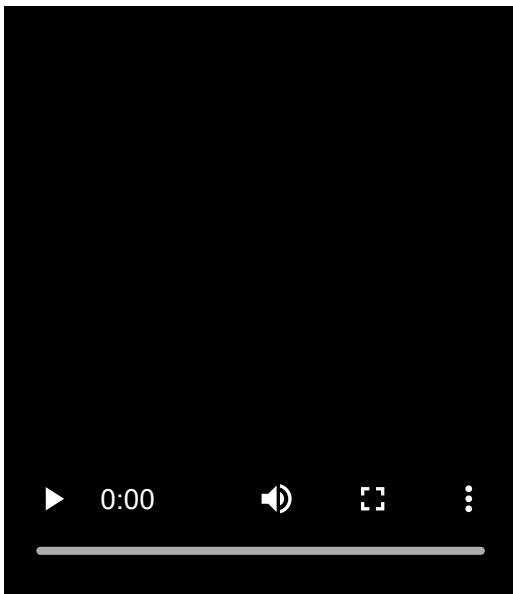

2. Ενεργοποιήστε τον υπολογιστή εάν βρίσκεται σε κατάσταση αναμονής (αναστολής λειτουργίας) ή αδρανοποίησης.

3. Πραγματοποιήστε ζεύξη των ακουστικών χρησιμοποιώντας τον υπολογιστή.

1. Επιλέξτε [  (System Preferences)] - [Bluetooth] από το Dock στο κάτω μέρος της οθόνης.



2. Επιλέξτε το [WH-CH720N] από την οθόνη [Bluetooth] και κάντε κλικ στην επιλογή [Connect].

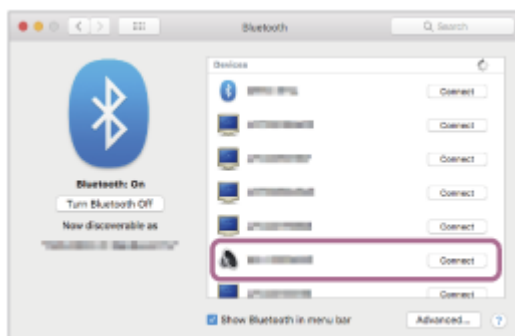

Εάν απαιτείται η εισαγωγή κλειδιού πρόσβασης\*, εισαγάγετε "0000".

Θα πραγματοποιηθεί ζεύξη και σύνδεση μεταξύ των ακουστικών και του υπολογιστή.

Θα ακούσετε έναν ήχο ειδοποίησης που θα δείχνει ότι η σύνδεση δημιουργήθηκε.

Εάν δεν έχει γίνει σύνδεση, ανατρέξτε στην ενότητα "[Σύνδεση με συζευγμένο υπολογιστή \(Mac\)](#)".

Εάν δεν εμφανιστεί το [WH-CH720N] στην οθόνη του υπολογιστή σας, δοκιμάστε ξανά από την αρχή του βήματος

3 .

\* Ο κωδικός μπορεί να ονομάζεται "κωδικός πρόσβασης", "κωδικός PIN", "αριθμός PIN" ή "κλειδί πρόσβασης".

### Υπόδειξη

- Η παραπάνω λειτουργία αποτελεί παράδειγμα. Για περισσότερες λεπτομέρειες, ανατρέξτε στις οδηγίες λειτουργίας που παρέχονται με τον υπολογιστή.
- Για διαγραφή όλων των πληροφοριών ζεύξης μέσω Bluetooth, ανατρέξτε στην ενότητα "[Αρχιβοποίηση των ακουστικών για την επαναφορά των εργοστασιακών ρυθμίσεων](#)".

### Σημείωση

- Αν η ζεύξη δεν πραγματοποιηθεί εντός 5 λεπτών, η λειτουργία ζεύξης θα ακυρωθεί. Σε αυτήν την περίπτωση, απενεργοποιήστε τα ακουστικά και ξεκινήστε ξανά τη διαδικασία από το βήμα 1 .
- Μόλις δημιουργηθεί η ζεύξη των συσκευών Bluetooth, δεν χρειάζεται να πραγματοποιήσετε ζεύξη ξανά, με εξαίρεση τις ακόλουθες περιπτώσεις:
  - Οι πληροφορίες ζεύξης έχουν διαγραφεί μετά από επίσκεψη κ.λπ.
  - Όταν πραγματοποιηθεί ζεύξη ένατης συσκευής.  
Τα ακουστικά μπορούν να συζευχθούν με έως και 8 συσκευές. Εάν συζευχθεί μια νέα συσκευή αφότου έχουν ήδη συζευχθεί 8 συσκευές, οι πληροφορίες αντιστοίχισης της συζευγμένης συσκευής που συνδέθηκε παλαιότερα θα αντικατασταθούν με τις πληροφορίες της νέας συσκευής.
  - Όταν οι πληροφορίες ζεύξης για τα ακουστικά έχουν διαγραφεί από τη συσκευή Bluetooth.
  - Όταν γίνει αρχικοποίηση των ακουστικών.  
Έχουν διαγραφεί όλες οι πληροφορίες ζεύξης. Στην περίπτωση αυτή, διαγράψτε τις πληροφορίες ζεύξης των ακουστικών από τη συνδεδεμένη συσκευή και κατόπιν πραγματοποιήστε τη ζεύξη τους ξανά.
- Τα ακουστικά μπορούν να συζευχθούν με πολλές συσκευές, αλλά μπορούν να αναπαράγουν μουσική από μόνο 1 συζευγμένη συσκευή κάθε φορά.

### Σχετικό θέμα

- [Πώς να πραγματοποιήσετε ασύρματη σύνδεση με συσκευές Bluetooth](#)
- [Σύνδεση με συζευγμένο υπολογιστή \(Mac\)](#)
- [Ακρόαση μουσικής από μια συσκευή μέσω σύνδεσης Bluetooth](#)
- [Πραγματοποίηση βιντεοκλήσης από τον υπολογιστή σας](#)
- [Κατάργηση της σύνδεσης Bluetooth \(μετά τη χρήση\)](#)
- [Αρχιβοποίηση των ακουστικών για την επαναφορά των εργοστασιακών ρυθμίσεων](#)

Ασύρματα στερεοφωνικά ακουστικά εξουδετέρωσης θορύβου  
WH-CH720N

## Σύνδεση με συζευγμένο υπολογιστή (Windows 11)

Πριν από την έναρξη της λειτουργίας, βεβαιωθείτε για τα εξής:

- Ανάλογα με τον υπολογιστή που χρησιμοποιείτε, ενδέχεται να πρέπει να ενεργοποιήσετε τον ενσωματωμένο προσαρμογέα Bluetooth. Αν δεν γνωρίζετε πώς να ενεργοποιήσετε τον προσαρμογέα Bluetooth ή αν δεν είστε βέβαιοι αν ο υπολογιστής σας διαθέτει ενσωματωμένο προσαρμογέα Bluetooth, ανατρέξτε στις οδηγίες λειτουργίας που παρέχονται με τον υπολογιστή.

### 1 Ενεργοποιήστε τον υπολογιστή εάν βρίσκεται σε κατάσταση αναμονής (αναστολής λειτουργίας) ή αδρανοποίησης.

### 2 Ενεργοποιήστε τα ακουστικά.

Πατήστε παρατεταμένα το κουμπί  (τροφοδοσίας) για τουλάχιστον 2 δευτερόλεπτα.

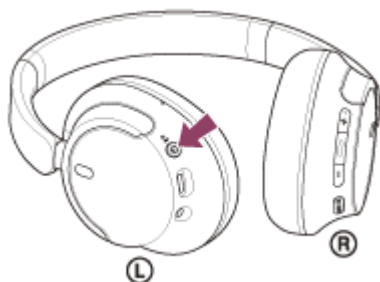

Θα ακούσετε έναν ήχο ειδοποίησης που θα δείχνει ότι τα ακουστικά ενεργοποιήθηκαν.  
Η ενδεικτική λυχνία (μπλε) συνεχίζει να αναβοσβήνει αφού σηκώσετε το δάχτυλό σας από το κουμπί.

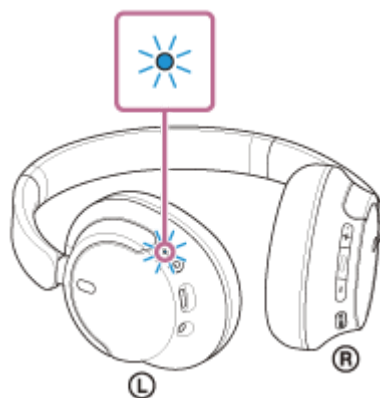

Εάν τα ακουστικά συνδεθούν αυτόματα με την πιο πρόσφατα συνδεδεμένη συσκευή, θα ακούσετε έναν ήχο ειδοποίησης που θα δείχνει ότι η σύνδεση δημιουργήθηκε.  
Ελέγξτε την κατάσταση σύνδεσης στον υπολογιστή. Εάν δεν υπάρχει σύνδεση, συνεχίστε στο βήμα **3**.

### 3 Επιλέξτε τα ακουστικά χρησιμοποιώντας τον υπολογιστή.

1. Κάντε δεξί κλικ στο εικονίδιο ηχείου στη γραμμή εργαλείων και κατόπιν επιλέξτε το [Sound settings].



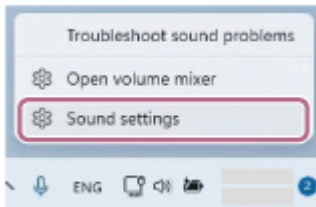

2. Στην οθόνη [Sound], επιλέξτε το [WH-CH720N] για [Output] και [Input].

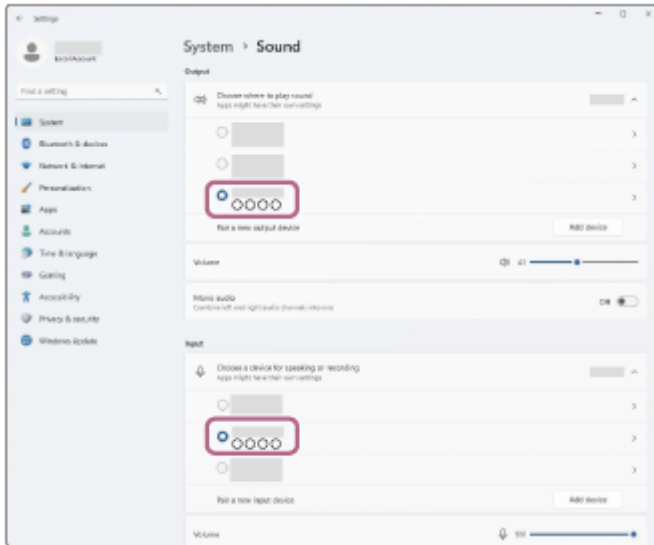

Εάν δεν προβάλλεται το [WH-CH720N] για [Output] και [Input], μεταβείτε στο βήμα 3.

3. Κάντε κλικ στην επιλογή [More sound settings].

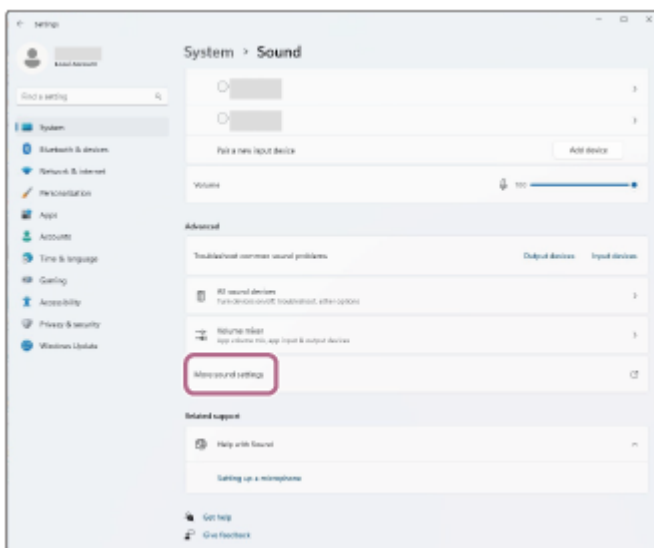

4. Στην καρτέλα [Playback] στην οθόνη [Sound], επιλέξτε το [WH-CH720N], κάντε δεξί κλικ επάνω του και επιλέξτε το [Connect] από το μενού που εμφανίζεται.

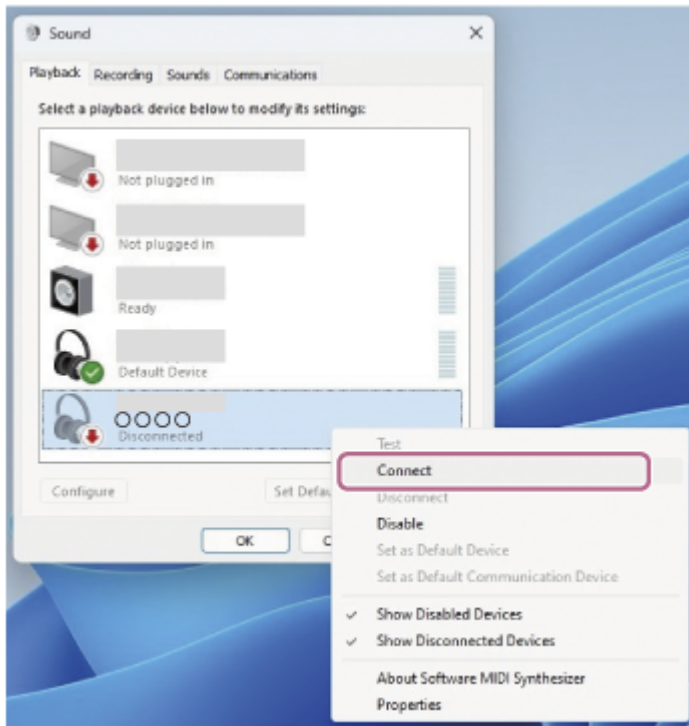

Θα ακούσετε έναν ήχο ειδοποίησης που θα δείχνει ότι η σύνδεση δημιουργήθηκε.

5. Στην καρτέλα [Recording], επιλέξτε το [WH-CH720N], κάντε δεξί κλικ επάνω του και επιλέξτε το [Connect] από το μενού που εμφανίζεται.

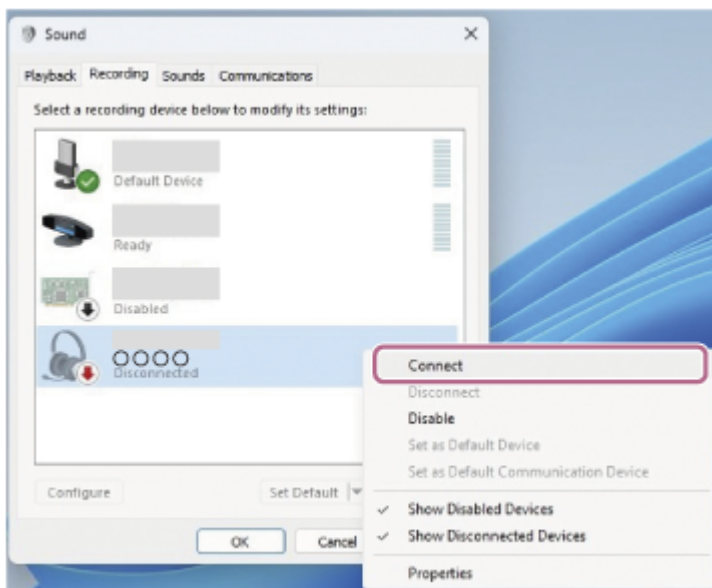

## Υπόδειξη

- Η παραπάνω λειτουργία αποτελεί παράδειγμα. Για περισσότερες λεπτομέρειες, ανατρέξτε στις οδηγίες λειτουργίας που παρέχονται με τον υπολογιστή.

## Σημείωση

- Αν η ποιότητα ήχου για την αναπαραγωγή μουσικής είναι κακή, βεβαιωθείτε ότι η λειτουργία A2DP που υποστηρίζει συνδέσεις αναπαραγωγής μουσικής είναι ενεργοποιημένη στις ρυθμίσεις του υπολογιστή σας. Για περισσότερες λεπτομέρειες, ανατρέξτε στις οδηγίες λειτουργίας που παρέχονται με τον υπολογιστή.
- Αν η τελευταία συνδεδεμένη συσκευή Bluetooth είναι τοποθετημένη κοντά στα ακουστικά, τα ακουστικά μπορεί να συνδεθούν αυτόματα με τη συσκευή όταν ενεργοποιήσετε απλώς τα ακουστικά. Σε αυτήν την περίπτωση, απενεργοποιήστε τη λειτουργία Bluetooth της τελευταίας συνδεδεμένης συσκευής ή απενεργοποιήστε τη συσκευή.

- Εάν δεν μπορείτε να συνδέσετε τον υπολογιστή με τα ακουστικά, διαγράψτε τις πληροφορίες ζεύξης των ακουστικών στον υπολογιστή σας και πραγματοποιήστε ξανά τη ζεύξη. Για τους χειρισμούς στον υπολογιστή σας, ανατρέξτε στις οδηγίες λειτουργίας που παρέχονται με τον υπολογιστή.

---

## Σχετικό θέμα

- Πώς να πραγματοποιήσετε ασύρματη σύνδεση με συσκευές Bluetooth
- Ζεύξη και σύνδεση με υπολογιστή (Windows® 11)
- Ακρόαση μουσικής από μια συσκευή μέσω σύνδεσης Bluetooth
- Κατάργηση της σύνδεσης Bluetooth (μετά τη χρήση)

5-045-502-61(3) Copyright 2023 Sony Corporation

Ασύρματα στερεοφωνικά ακουστικά εξουδετέρωσης θορύβου  
WH-CH720N

## Σύνδεση με συζευγμένο υπολογιστή (Windows 10)

Πριν από την έναρξη της λειτουργίας, βεβαιωθείτε για τα εξής:

- Ανάλογα με τον υπολογιστή που χρησιμοποιείτε, ενδέχεται να πρέπει να ενεργοποιήσετε τον ενσωματωμένο προσαρμογέα Bluetooth. Αν δεν γνωρίζετε πώς να ενεργοποιήσετε τον προσαρμογέα Bluetooth ή αν δεν είστε βέβαιοι αν ο υπολογιστής σας διαθέτει ενσωματωμένο προσαρμογέα Bluetooth, ανατρέξτε στις οδηγίες λειτουργίας που παρέχονται με τον υπολογιστή.

**1 Ενεργοποιήστε τον υπολογιστή εάν βρίσκεται σε κατάσταση αναμονής (αναστολής λειτουργίας) ή αδρανοποίησης.**

**2 Ενεργοποιήστε τα ακουστικά.**

Πατήστε παρατεταμένα το κουμπί  (τροφοδοσίας) για τουλάχιστον 2 δευτερόλεπτα.

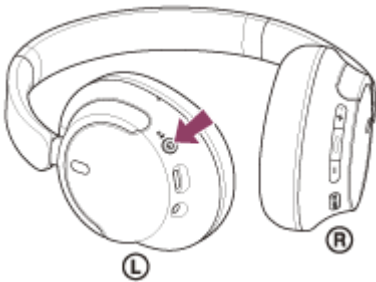

Θα ακούσετε έναν ήχο ειδοποίησης που θα δείχνει ότι τα ακουστικά ενεργοποιήθηκαν.  
Η ενδεικτική λυχνία (μπλε) συνεχίζει να αναβοσβήνει αφού σηκώσετε το δάχτυλό σας από το κουμπί.

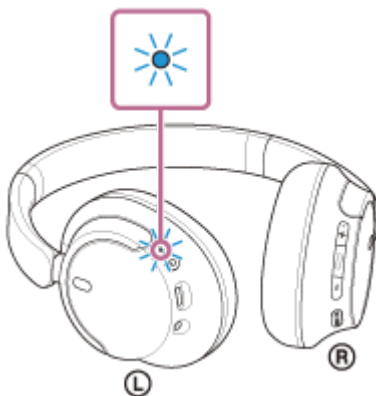

Εάν τα ακουστικά συνδεθούν αυτόματα με την πιο πρόσφατα συνδεδεμένη συσκευή, θα ακούσετε έναν ήχο ειδοποίησης που θα δείχνει ότι η σύνδεση δημιουργήθηκε.  
Ελέγξτε την κατάσταση σύνδεσης στον υπολογιστή. Εάν δεν υπάρχει σύνδεση, συνεχίστε στο βήμα **3**.

**3 Επιλέξτε τα ακουστικά χρησιμοποιώντας τον υπολογιστή.**

1. Κάντε δεξί κλικ στο εικονίδιο ηχείου στη γραμμή εργαλείων και κατόπιν επιλέξτε το [Open Sound settings].

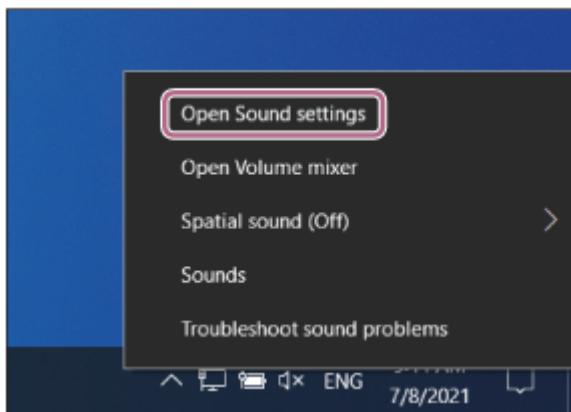

2. Από το αναπτυσσόμενο μενού [Choose your output device], επιλέξτε [Headphones (WH-CH720N Stereo)].

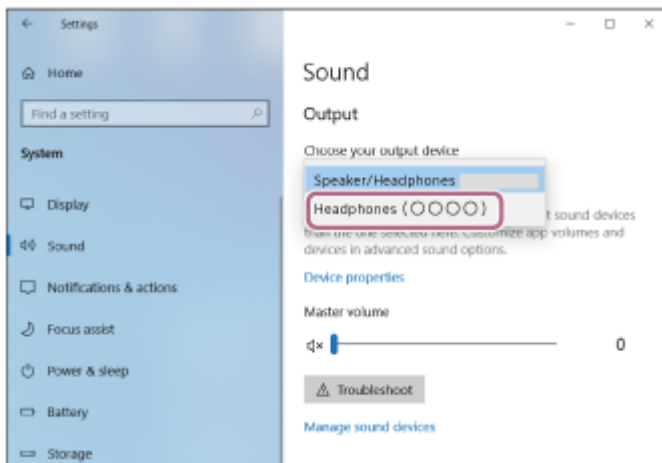

Εάν δεν εμφανιστεί η επιλογή [Headphones (WH-CH720N Stereo)] στο αναπτυσσόμενο μενού, μεταβείτε στο βήμα 3.

3. Πατήστε το [Sound Control Panel], κάντε δεξί κλικ στην καρτέλα [Playback] στην οθόνη [Sound] και επιλέξτε το [Show Disconnected Devices] στο πλαίσιο επιλογής.

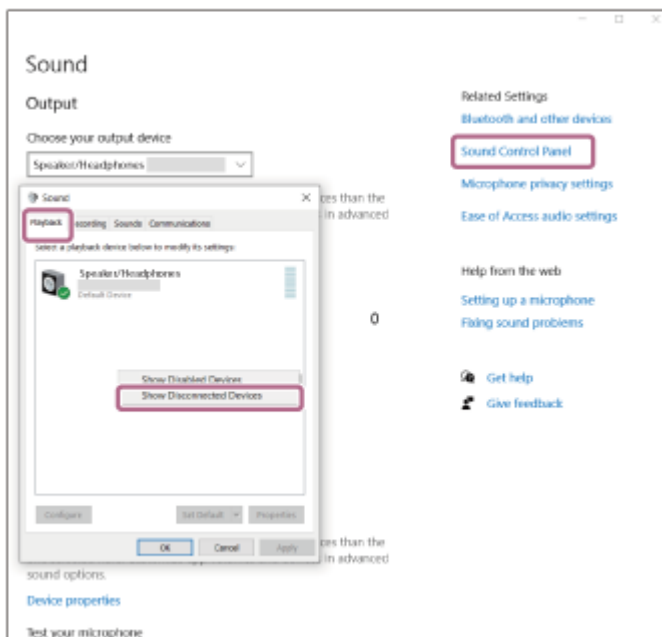

4. Επιλέξτε [Connect] από το μενού που εμφανίζεται.

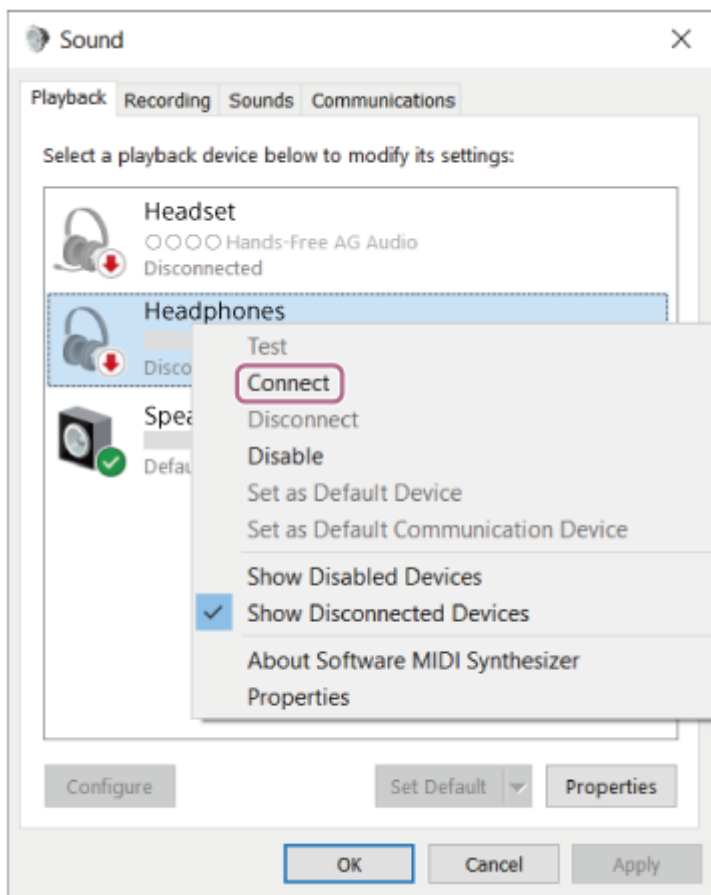

Θα ακούσετε έναν ήχο ειδοποίησης που θα δείχνει ότι η σύνδεση δημιουργήθηκε.

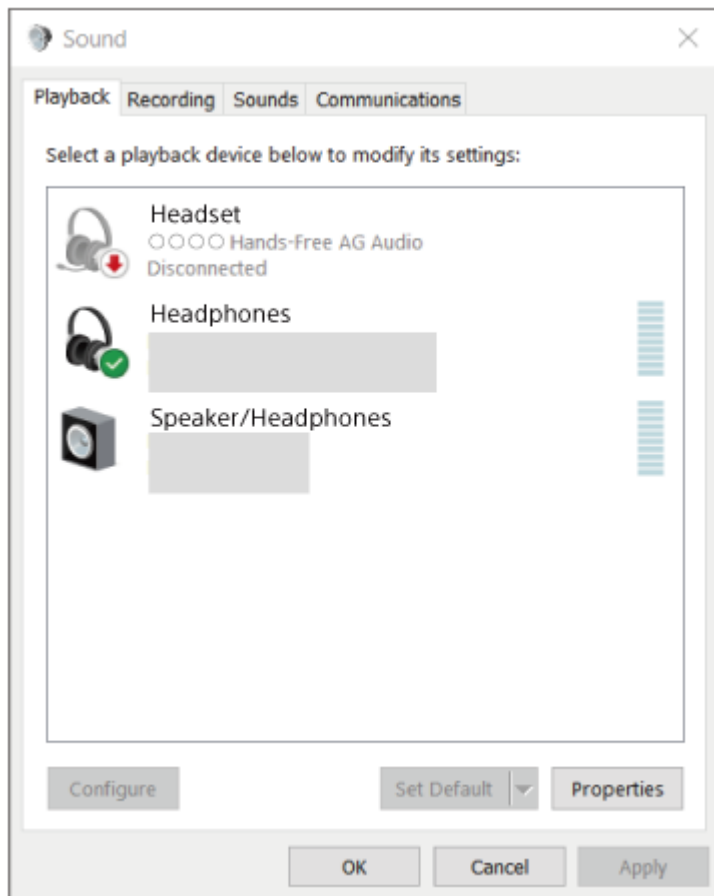

- Η παραπάνω λειτουργία αποτελεί παράδειγμα. Για περισσότερες λεπτομέρειες, ανατρέξτε στις οδηγίες λειτουργίας που παρέχονται με τον υπολογιστή.

## Σημείωση

- Αν η ποιότητα ήχου για την αναπαραγωγή μουσικής είναι κακή, βεβαιωθείτε ότι η λειτουργία A2DP που υποστηρίζει συνδέσεις αναπαραγωγής μουσικής είναι ενεργοποιημένη στις ρυθμίσεις του υπολογιστή σας. Για περισσότερες λεπτομέρειες, ανατρέξτε στις οδηγίες λειτουργίας που παρέχονται με τον υπολογιστή.
- Αν η τελευταία συνδεδεμένη συσκευή Bluetooth είναι τοποθετημένη κοντά στα ακουστικά, τα ακουστικά μπορεί να συνδεθούν αυτόματα με τη συσκευή όταν ενεργοποιήσετε απλώς τα ακουστικά. Σε αυτήν την περίπτωση, απενεργοποιήστε τη λειτουργία Bluetooth της τελευταίας συνδεδεμένης συσκευής ή απενεργοποιήστε τη συσκευή.
- Εάν δεν μπορείτε να συνδέσετε τον υπολογιστή με τα ακουστικά, διαγράψτε τις πληροφορίες ζεύξης των ακουστικών στον υπολογιστή σας και πραγματοποιήστε ξανά τη ζεύξη. Για τους χειρισμούς στον υπολογιστή σας, ανατρέξτε στις οδηγίες λειτουργίας που παρέχονται με τον υπολογιστή.

---

## Σχετικό θέμα

- [Πώς να πραγματοποιήσετε ασύρματη σύνδεση με συσκευές Bluetooth](#)
- [Ζεύξη και σύνδεση με υπολογιστή \(Windows 10\)](#)
- [Ακρόαση μουσικής από μια συσκευή μέσω σύνδεσης Bluetooth](#)
- [Κατάργηση της σύνδεσης Bluetooth \(μετά τη χρήση\)](#)

Ασύρματα στερεοφωνικά ακουστικά εξουδετέρωσης θορύβου  
WH-CH720N

## Σύνδεση με συζευγμένο υπολογιστή (Mac)

### Συμβατό λειτουργικό σύστημα

macOS (έκδοση 11 ή νεότερη)

Πριν από την έναρξη της λειτουργίας, βεβαιωθείτε για τα εξής:

- Ανάλογα με τον υπολογιστή που χρησιμοποιείτε, ενδέχεται να πρέπει να ενεργοποιήσετε τον ενσωματωμένο προσαρμογέα Bluetooth. Αν δεν γνωρίζετε πώς να ενεργοποιήσετε τον προσαρμογέα Bluetooth ή αν δεν είστε βέβαιοι αν ο υπολογιστής σας διαθέτει ενσωματωμένο προσαρμογέα Bluetooth, ανατρέξτε στις οδηγίες λειτουργίας που παρέχονται με τον υπολογιστή.
- Ενεργοποιήστε το ηχείο του υπολογιστή.  
Αν το ηχείο του υπολογιστή έχει οριστεί στη λειτουργία  "OFF", δεν θα ακούγεται ήχος από τα ακουστικά.

Ενεργοποιημένο ηχείο υπολογιστή



**1** Ενεργοποιήστε τον υπολογιστή εάν βρίσκεται σε κατάσταση αναμονής (αναστολής λειτουργίας) ή αδρανοποίησης.

**2** Ενεργοποιήστε τα ακουστικά.

Πατήστε παρατεταμένα το κουμπί  (τροφοδοσίας) για τουλάχιστον 2 δευτερόλεπτα.

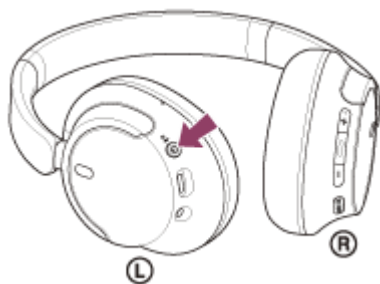

Θα ακούσετε έναν ήχο ειδοποίησης που θα δείχνει ότι τα ακουστικά ενεργοποιήθηκαν.

Η ενδεικτική λυχνία (μπλε) συνεχίζει να αναβοσβήνει αφού σηκώσετε το δάχτυλό σας από το κουμπί.

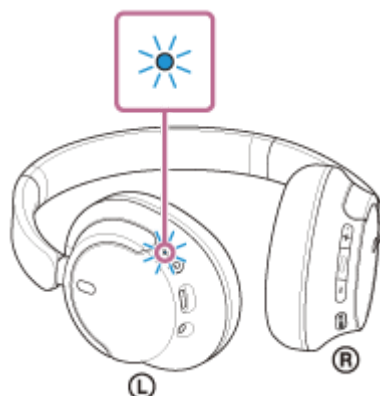

Εάν τα ακουστικά συνδεθούν αυτόματα με την πιο πρόσφατα συνδεδεμένη συσκευή, θα ακούσετε έναν ήχο ειδοποίησης που θα δείχνει ότι η σύνδεση δημιουργήθηκε.



Ελέγξτε την κατάσταση σύνδεσης στον υπολογιστή. Εάν δεν υπάρχει σύνδεση, συνεχίστε στο βήμα 3 .

### 3 Επιλέξτε τα ακουστικά χρησιμοποιώντας τον υπολογιστή.

1. Επιλέξτε [  (System Preferences)] - [Bluetooth] από το Dock στο κάτω μέρος της οθόνης.

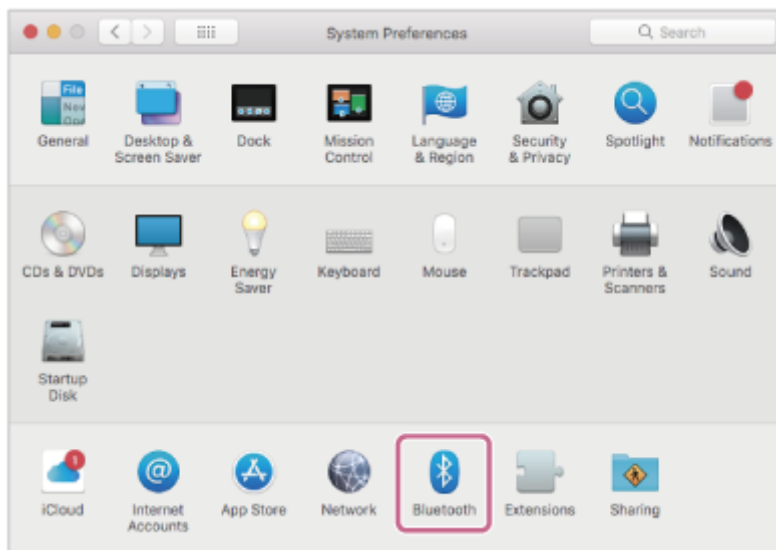

2. Κάντε κλικ στο [WH-CH720N] στην οθόνη [Bluetooth] ενώ πατάτε το κουμπί Control του υπολογιστή και επιλέξτε το [Connect] από το αναδυόμενο μενού.



Η σύνδεση δημιουργείται.

Θα ακούσετε έναν ήχο ειδοποίησης που θα δείχνει ότι η σύνδεση δημιουργήθηκε.

#### Υπόδειξη

- Η παραπάνω λειτουργία αποτελεί παράδειγμα. Για περισσότερες λεπτομέρειες, ανατρέξτε στις οδηγίες λειτουργίας που παρέχονται με τον υπολογιστή.

#### Σημείωση

- Αν η ποιότητα ήχου για την αναπαραγωγή μουσικής είναι κακή, βεβαιωθείτε ότι η λειτουργία A2DP που υποστηρίζει συνδέσεις αναπαραγωγής μουσικής είναι ενεργοποιημένη στις ρυθμίσεις του υπολογιστή σας. Για περισσότερες λεπτομέρειες, ανατρέξτε στις οδηγίες λειτουργίας που παρέχονται με τον υπολογιστή.
- Αν η τελευταία συνδεδεμένη συσκευή Bluetooth είναι τοποθετημένη κοντά στα ακουστικά, τα ακουστικά μπορεί να συνδεθούν αυτόματα με τη συσκευή όταν ενεργοποιήσετε απλώς τα ακουστικά. Σε αυτήν την περίπτωση, απενεργοποιήστε τη λειτουργία Bluetooth της τελευταίας συνδεδεμένης συσκευής ή απενεργοποιήστε τη συσκευή.
- Εάν δεν μπορείτε να συνδέσετε τον υπολογιστή με τα ακουστικά, διαγράψτε τις πληροφορίες ζεύξης των ακουστικών στον υπολογιστή σας και πραγματοποιήστε ξανά τη ζεύξη. Για τους χειρισμούς στον υπολογιστή σας, ανατρέξτε στις οδηγίες λειτουργίας που παρέχονται με τον υπολογιστή.

---

---

## Σχετικό θέμα

- Πώς να πραγματοποιήσετε ασύρματη σύνδεση με συσκευές Bluetooth
- Ζεύξη και σύνδεση με υπολογιστή (Mac)
- Ακρόαση μουσικής από μια συσκευή μέσω σύνδεσης Bluetooth
- Κατάργηση της σύνδεσης Bluetooth (μετά τη χρήση)

5-045-502-61(3) Copyright 2023 Sony Corporation

Ασύρματα στερεοφωνικά ακουστικά εξουδετέρωσης θορύβου  
WH-CH720N

## Ζεύξη και σύνδεση με συσκευή Bluetooth

Η λειτουργία αντιστοίχισης της συσκευής που θέλετε να συνδέσετε αποκαλείται "ζεύξη". Πραγματοποιήστε εκ των προτέρων ζεύξη μιας συσκευής, για να τη χρησιμοποιήσετε με τα ακουστικά για πρώτη φορά.

Πριν από την έναρξη της λειτουργίας, βεβαιωθείτε για τα εξής:

- Η συσκευή Bluetooth είναι τοποθετημένη σε απόσταση έως 1 m από τα ακουστικά.
- Τα ακουστικά έχουν φορτιστεί επαρκώς.
- Οι οδηγίες λειτουργίας της συσκευής Bluetooth είναι διαθέσιμες.

### 1 Μεταβείτε στη λειτουργία ζεύξης στα ακουστικά.

Ενεργοποιήστε τα ακουστικά, όταν κάνετε ζεύξη των ακουστικών με μια συσκευή για πρώτη φορά μετά την αγορά της ή αφού έχετε αρχικοποιήσει τα ακουστικά (τα ακουστικά δεν διαθέτουν πληροφορίες ζεύξης). Τα ακουστικά εισέρχονται αυτόματα στη λειτουργία ζεύξης. Σε αυτήν την περίπτωση, συνεχίστε στο βήμα **2**.

Κατά τη ζεύξη μιας δεύτερης ή επακόλουθης συσκευής (τα ακουστικά διαθέτουν ήδη πληροφορίες ζεύξης για άλλες συσκευές), πατήστε παρατεταμένα το κουμπί  (τροφοδοσίας) για 5 δευτερόλεπτα τουλάχιστον για να εισέλθετε μη αυτόματα στη λειτουργία ζεύξης.

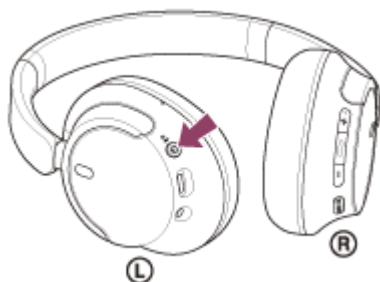

Βεβαιωθείτε ότι η ενδεικτική λυχνία (μπλε) αναβοσβήνει επανειλημμένα δύο φορές στη σειρά. Θα ακούσετε τις φωνητικές οδηγίες "Pairing" (Ζεύξη).

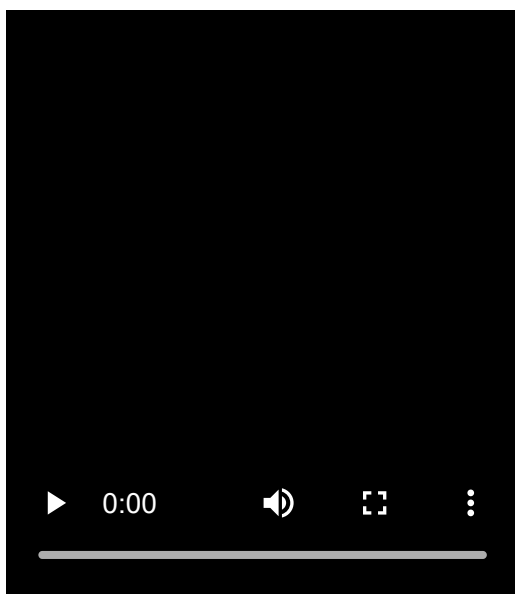

### 2 Πραγματοποιήστε τη διαδικασία ζεύξης στη συσκευή Bluetooth για να πραγματοποιήσετε αναζήτηση για αυτά τα ακουστικά.

Θα εμφανιστεί το [WH-CH720N] στη λίστα των ανιχνευμένων συσκευών που θα εμφανιστεί στην οθόνη της συσκευής Bluetooth.

Εάν δεν εμφανίζεται, επαναλάβετε από το βήμα ❶ .

### 3 Επιλέξτε το [WH-CH720N] που εμφανίζεται στην οθόνη της συσκευής Bluetooth προς ζεύξη.

Εάν απαιτείται η εισαγωγή κλειδιού πρόσβασης\*, εισαγάγετε "0000".

\* Ο κωδικός μπορεί να ονομάζεται "κωδικός πρόσβασης", "κωδικός PIN", "αριθμός PIN" ή "κλειδί πρόσβασης".

### 4 Πραγματοποιήστε τη σύνδεση Bluetooth από τη συσκευή Bluetooth.

Ορισμένες συσκευές συνδέονται αυτόματα με τα ακουστικά όταν ολοκληρώνεται η ζεύξη.

Θα ακούσετε έναν ήχο ειδοποίησης που θα δείχνει ότι η σύνδεση δημιουργήθηκε.

Εάν δεν έχει γίνει σύνδεση, ανατρέξτε στην ενότητα "[Σύνδεση με συζευγμένη συσκευή Bluetooth](#)".

## Υπόδειξη

- Η παραπάνω λειτουργία αποτελεί παράδειγμα. Για περισσότερες λεπτομέρειες, ανατρέξτε στις οδηγίες λειτουργίας που παρέχονται με τη συσκευή Bluetooth.
- Για διαγραφή όλων των πληροφοριών ζεύξης μέσω Bluetooth, ανατρέξτε στην ενότητα "[Αρχειοποίηση των ακουστικών για την επαναφορά των εργοστασιακών ρυθμίσεων](#)".

## Σημείωση

- Αν η ζεύξη δεν πραγματοποιηθεί εντός 5 λεπτών, η λειτουργία ζεύξης θα ακυρωθεί. Σε αυτήν την περίπτωση, απενεργοποιήστε τα ακουστικά και ξεκινήστε ξανά τη διαδικασία από το βήμα ❶ .
- Μόλις δημιουργηθεί η ζεύξη των συσκευών Bluetooth, δεν χρειάζεται να πραγματοποιήσετε ζεύξη ξανά, με εξαίρεση τις ακόλουθες περιπτώσεις:
  - Οι πληροφορίες ζεύξης έχουν διαγραφεί μετά από επισκευή κ.λπ.
  - Όταν πραγματοποιηθεί ζεύξη ένατης συσκευής.  
Τα ακουστικά μπορούν να συζευχθούν με έως και 8 συσκευές. Εάν συζευχθεί μια νέα συσκευή αφότου έχουν ήδη συζευχθεί 8 συσκευές, οι πληροφορίες αντιστοίχισης της συζευγμένης συσκευής που συνδέθηκε παλαιότερα θα αντικατασταθούν με τις πληροφορίες της νέας συσκευής.
  - Όταν οι πληροφορίες ζεύξης για τα ακουστικά έχουν διαγραφεί από τη συσκευή Bluetooth.
  - Όταν γίνει αρχικοποίηση των ακουστικών.  
Έχουν διαγραφεί όλες οι πληροφορίες ζεύξης. Στην περίπτωση αυτή, διαγράψτε τις πληροφορίες ζεύξης των ακουστικών από τη συνδεδεμένη συσκευή και κατόπιν πραγματοποιήστε τη ζεύξη τους ξανά.
- Τα ακουστικά μπορούν να συζευχθούν με πολλές συσκευές, αλλά μπορούν να αναπαράγουν μουσική από μόνο 1 συζευγμένη συσκευή κάθε φορά.

## Σχετικό θέμα

- [Πώς να πραγματοποιήσετε ασύρματη σύνδεση με συσκευές Bluetooth](#)
- [Σύνδεση με συζευγμένη συσκευή Bluetooth](#)
- [Ακρόαση μουσικής από μια συσκευή μέσω σύνδεσης Bluetooth](#)
- [Κατάργηση της σύνδεσης Bluetooth \(μετά τη χρήση\)](#)
- [Αρχειοποίηση των ακουστικών για την επαναφορά των εργοστασιακών ρυθμίσεων](#)

Ασύρματα στερεοφωνικά ακουστικά εξουδετέρωσης θορύβου  
WH-CH720N

## Σύνδεση με συζευγμένη συσκευή Bluetooth

### 1 Ενεργοποιήστε τα ακουστικά.

Πατήστε παρατεταμένα το κουμπί  (τροφοδοσίας) για τουλάχιστον 2 δευτερόλεπτα.

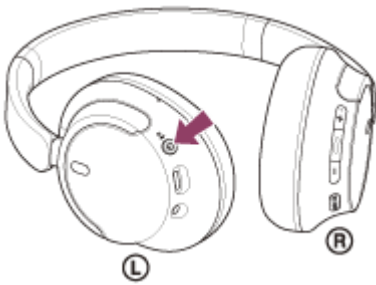

Θα ακούσετε έναν ήχο ειδοποίησης που θα δείχνει ότι τα ακουστικά ενεργοποιήθηκαν.  
Η ενδεικτική λυχνία (μπλε) συνεχίζει να αναβοσβήνει αφού σηκώσετε το δάχτυλό σας από το κουμπί.

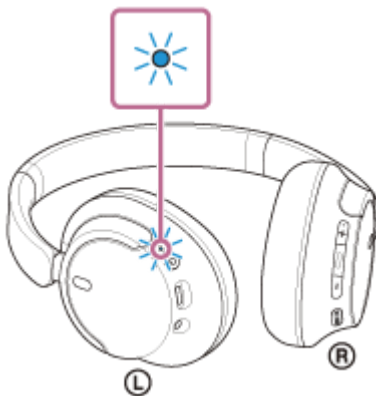

Εάν τα ακουστικά συνδεθούν αυτόματα με την πιο πρόσφατα συνδεδεμένη συσκευή, θα ακούσετε έναν ήχο ειδοποίησης που θα δείχνει ότι η σύνδεση δημιουργήθηκε.

Ελέγξτε την κατάσταση σύνδεσης στη συσκευή Bluetooth. Εάν δεν υπάρχει σύνδεση, συνεχίστε στο βήμα **2**.

### 2 Πραγματοποιήστε τη σύνδεση Bluetooth από τη συσκευή Bluetooth.

Για τους χειρισμούς στη συσκευή Bluetooth, ανατρέξτε στις οδηγίες λειτουργίας που παρέχονται με τη συσκευή Bluetooth.

Όταν συνδεθεί, θα ακούσετε έναν ήχο ειδοποίησης που θα δείχνει ότι η σύνδεση δημιουργήθηκε.

#### Υπόδειξη

- Η παραπάνω λειτουργία αποτελεί παράδειγμα. Για περισσότερες λεπτομέρειες, ανατρέξτε στις οδηγίες λειτουργίας που παρέχονται με τη συσκευή Bluetooth.

#### Σημείωση

- Κατά τη σύνδεση, ενδέχεται να εμφανιστεί το [WH-CH720N], το [LE\_WH-CH720N] ή και τα δύο στη συσκευή προς σύνδεση. Αν εμφανιστούν και τα δύο ή αν εμφανιστεί το [WH-CH720N], επιλέξτε [WH-CH720N]. Αν εμφανιστεί το [LE\_WH-CH720N], επιλέξτε [LE\_WH-CH720N].

- Αν η τελευταία συνδεδεμένη συσκευή Bluetooth είναι τοποθετημένη κοντά στα ακουστικά, τα ακουστικά μπορεί να συνδεθούν αυτόματα με τη συσκευή όταν ενεργοποιήσετε απλώς τα ακουστικά. Σε αυτήν την περίπτωση, απενεργοποιήστε τη λειτουργία Bluetooth της τελευταίας συνδεδεμένης συσκευής ή απενεργοποιήστε τη συσκευή.
- Εάν δεν μπορείτε να συνδέσετε τη συσκευή Bluetooth με τα ακουστικά, διαγράψτε τις πληροφορίες ζεύξης των ακουστικών στη συσκευή Bluetooth και πραγματοποιήστε τη ζεύξη ξανά. Για τους χειρισμούς στη συσκευή Bluetooth, ανατρέξτε στις οδηγίες λειτουργίας που παρέχονται με τη συσκευή Bluetooth.

---

## Σχετικό θέμα

- [Πώς να πραγματοποιήσετε ασύρματη σύνδεση με συσκευές Bluetooth](#)
- [Ζεύξη και σύνδεση με συσκευή Bluetooth](#)
- [Ακρόαση μουσικής από μια συσκευή μέσω σύνδεσης Bluetooth](#)
- [Κατάργηση της σύνδεσης Bluetooth \(μετά τη χρήση\)](#)

5-045-502-61(3) Copyright 2023 Sony Corporation

Ασύρματα στερεοφωνικά ακουστικά εξουδετέρωσης θορύβου  
WH-CH720N

## Σύνδεση των ακουστικών με 2 συσκευές ταυτόχρονα (σύνδεση πολλαπλών σημείων)

Όταν ενεργοποιείτε το [Connect to 2 devices simultaneously] με την εφαρμογή "Sony | Headphones Connect", τα ακουστικά μπορούν να συνδεθούν με 2 συσκευές μέσω σύνδεσης Bluetooth ταυτόχρονα και έχετε τις εξής δυνατότητες.

- Αναμονή εισερχόμενης κλήσης από 2 τηλέφωνα smartphone  
Μπορείτε να ακούσετε με τα ακουστικά τη μουσική που αναπαράγεται από το ένα τηλέφωνο smartphone, να περιμένετε εισερχόμενη κλήση και από τα δύο τηλέφωνα smartphone και να μιλήσετε όταν έλθει η εισερχόμενη κλήση.

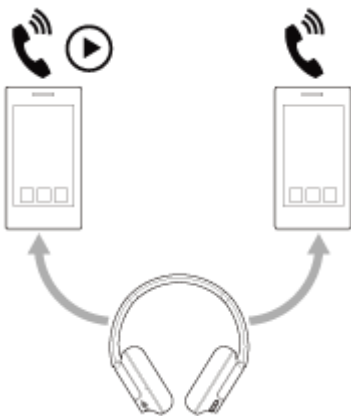

- Εναλλαγή αναπαραγωγής μουσικής μεταξύ 2 συσκευών  
Μπορείτε να πραγματοποιήσετε εναλλαγή αναπαραγωγής μουσικής από τη μια συσκευή στην άλλη χωρίς να πραγματοποιήσετε νέα σύνδεση Bluetooth.

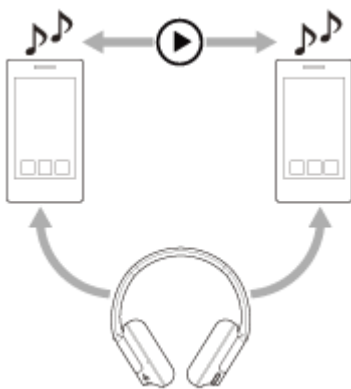

## Σύνδεση των ακουστικών με 2 συσκευές ταυτόχρονα μέσω σύνδεσης Bluetooth

Πριν πραγματοποιήσετε τη σύνδεση, βεβαιωθείτε ότι έχει εγκατασταθεί σε μια από τις 2 συσκευές η εφαρμογή "Sony | Headphones Connect".

- 1 Προχωρήστε σε ζεύξη των ακουστικών με 2 συσκευές, αντίστοιχα.
- 2 Χειριστείτε τη συσκευή στην οποία έχει εγκατασταθεί η εφαρμογή "Sony | Headphones Connect" ώστε να πραγματοποιήσετε σύνδεση Bluetooth με τα ακουστικά.
- 3 Ενεργοποιήστε τη λειτουργία [Connect to 2 devices simultaneously] με την εφαρμογή "Sony | Headphones Connect".

#### 4 Χρησιμοποιήστε τη δεύτερη συσκευή για να δημιουργήσετε σύνδεση Bluetooth με τα ακουστικά.

Όταν έχει πραγματοποιηθεί σύνδεση Bluetooth μεταξύ 2 συσκευών και των ακουστικών, μπορείτε να συνδέσετε ακόμη μία συσκευή με σύζευξη μέσω σύνδεσης Bluetooth.

Εάν επιχειρήσετε να πραγματοποιήσετε σύνδεση Bluetooth με τα ακουστικά πραγματοποιώντας χειρισμούς στην τρίτη συσκευή, η σύνδεση Bluetooth με την τελευταία συσκευή από την οποία έγινε αναπαραγωγή μουσικής θα διατηρηθεί και θα διακοπεί η σύνδεση Bluetooth με την άλλη συσκευή. Στη συνέχεια πραγματοποιείται η σύνδεση Bluetooth μεταξύ της τρίτης συσκευής και των ακουστικών.

#### Αναπαραγωγή μουσικής όταν τα ακουστικά είναι συνδεδεμένα με 2 συσκευές μέσω σύνδεσης Bluetooth

- Όταν πραγματοποιείτε αναπαραγωγή μουσικής μέσω χειρισμών στα ακουστικά, η αναπαραγωγή της μουσικής γίνεται από τη συσκευή από την οποία είχε γίνει η αναπαραγωγή την τελευταία φορά. Εάν επιθυμείτε να πραγματοποιήσετε αναπαραγωγή μουσικής από την άλλη συσκευή, σταματήστε την αναπαραγωγή στη συσκευή που αναπαράγει τη μουσική και εκκινήστε την αναπαραγωγή με χειρισμό της άλλης συσκευής.
- Ακόμη και εάν εκκινήσετε την αναπαραγωγή με χειρισμό της δεύτερης συσκευής ενώ αναπαράγεται μουσική από την πρώτη συσκευή, η μουσική από την πρώτη συσκευή θα εξακολουθήσει να ακούγεται από τα ακουστικά. Σε αυτήν την περίπτωση, εάν σταματήσετε την αναπαραγωγή από την πρώτη συσκευή, μπορείτε να ακούσετε τη μουσική της δεύτερης συσκευής μέσω των ακουστικών.

#### Τηλεφωνική συνομιλία όταν τα ακουστικά είναι συνδεδεμένα σε 2 συσκευές μέσω σύνδεσης Bluetooth

- Όταν τα ακουστικά είναι συνδεδεμένα με 2 τηλέφωνα smartphone ταυτόχρονα κ.λπ. μέσω σύνδεσης Bluetooth και οι δύο συσκευές θα βρίσκονται σε λειτουργία αναμονής.
- Όταν λάβετε μια εισερχόμενη κλήση στην πρώτη συσκευή, ο ήχος κλήσης θα ακουστεί από τα ακουστικά. Όταν λάβετε μια εισερχόμενη κλήση στη δεύτερη συσκευή ενώ μιλάτε με τα ακουστικά, ο ήχος κλήσης θα ακουστεί από τη δεύτερη συσκευή. Εάν τερματίσετε την κλήση στην πρώτη συσκευή, ο ήχος κλήσης της δεύτερης συσκευής θα ακουστεί από τα ακουστικά.

---

#### Σχετικό θέμα

- [Τι μπορείτε να κάνετε με την εφαρμογή "Sony | Headphones Connect"](#)
- [Πώς να πραγματοποιήσετε ασύρματη σύνδεση με συσκευές Bluetooth](#)



Ασύρματα στερεοφωνικά ακουστικά εξουδετέρωσης θορύβου  
WH-CH720N

## Χρήση του παρεχόμενου καλωδίου ακουστικών

Αν χρησιμοποιήσετε τα ακουστικά σε μέρος όπου περιορίζεται η χρήση συσκευών Bluetooth, όπως για παράδειγμα σε αεροπλάνο, μπορείτε να χρησιμοποιήσετε τα ακουστικά ως ακουστικά ακύρωσης θορύβου ενώ αυτά είναι ενεργοποιημένα και συνδεδεμένα σε μια συσκευή μέσω του καλωδίου ακουστικών που παρέχεται.

### 1 Συνδέστε μια συσκευή αναπαραγωγής στην υποδοχή εισόδου του καλωδίου ακουστικών με το παρεχόμενο καλώδιο ακουστικών.

Βεβαιωθείτε ότι συνδέετε το βύσμα σχήματος L στη συσκευή προς σύνδεση.

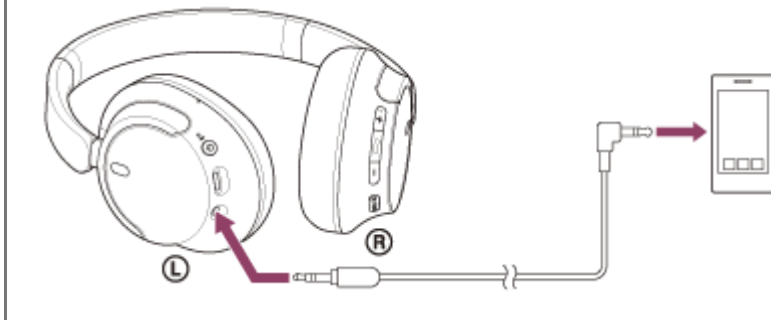

### Υπόδειξη

- Μπορείτε να ακούτε μουσική ακόμη κι αν τα ακουστικά είναι απενεργοποιημένα. Σε αυτήν την περίπτωση, δεν θα είναι δυνατή η χρήση της λειτουργίας εξουδετέρωσης θορύβου.
- Για να χρησιμοποιήσετε τη λειτουργία εξουδετέρωσης θορύβου/λειτουργία ήχου περιβάλλοντος, ενεργοποιήστε τα ακουστικά.
- Τα ακουστικά απενεργοποιούνται αυτόματα, εάν αποσυνδέσετε το καλώδιο ακουστικών που παρέχεται ενώ αυτά είναι ενεργοποιημένα.
- Όταν λάβετε μια εισερχόμενη κλήση, ο ήχος κλήσης θα ακουστεί από τα ακουστικά. Απαντήστε στην κλήση χρησιμοποιώντας το τηλέφωνο smartphone ή το κινητό τηλέφωνο και μιλήστε χρησιμοποιώντας το μικρόφωνο του τηλεφώνου. Μπορείτε να ακούσετε τη φωνή του καλούντος από τα ακουστικά. Εάν αποσυνδέσετε το καλώδιο ακουστικών από το τηλέφωνο smartphone ή το κινητό τηλέφωνο, μπορείτε να μιλήσετε χρησιμοποιώντας το μικρόφωνο και το ηχείο του τηλεφώνου.

### Σημείωση

- Χρησιμοποιείτε μόνο το παρεχόμενο καλώδιο ακουστικών.
- Βεβαιωθείτε ότι έχετε εισαγάγει το καλώδιο μέχρι να κουμπώσει. Εάν το βύσμα δεν έχει συνδεθεί σωστά, ενδέχεται να μην ακούτε τον ήχο κανονικά.
- Όταν χρησιμοποιείται το καλώδιο ακουστικών, η λειτουργία Bluetooth δεν μπορεί να χρησιμοποιηθεί.
- Το κουμπί NC/AMB (λειτουργίας εξουδετέρωσης θορύβου/λειτουργίας ήχου περιβάλλοντος) δεν μπορεί να χρησιμοποιηθεί όταν τα ακουστικά είναι απενεργοποιημένα.
- Τα κουμπιά + (έντασης +)/- (έντασης -) και **■** (αναπαραγωγής/κλήσης/επόμενο/προηγούμενο) δεν μπορούν να χρησιμοποιηθούν. Εκτελέστε λειτουργίες, όπως ρύθμιση της έντασης του ήχου και αναπαραγωγή/παύση, στη συσκευή αναπαραγωγής.

- Χρησιμοποιώντας τη λειτουργία εξουδετέρωσης θορύβου
- Ακρόαση ήχου περιβάλλοντος κατά την αναπαραγωγή μουσικής (Λειτουργία ήχου περιβάλλοντος)

5-045-502-61(3) Copyright 2023 Sony Corporation

Ασύρματα στερεοφωνικά ακουστικά εξουδετέρωσης θορύβου  
WH-CH720N

## Ακρόαση μουσικής από μια συσκευή μέσω σύνδεσης Bluetooth

Αν η συσκευή Bluetooth υποστηρίζει τα παρακάτω προφίλ, μπορείτε να απολαύσετε την ακρόαση μουσικής και να ελέγξετε τη συσκευή από τα ακουστικά σας μέσω σύνδεσης Bluetooth.

- A2DP (Advanced Audio Distribution Profile)  
Μπορείτε να απολαύσετε μουσική υψηλής ποιότητας ασύρματα.
- AVRCP (Audio Video Remote Control Profile)  
Μπορείτε να ρυθμίσετε την ένταση κ.λπ.

Η λειτουργία μπορεί να διαφέρει ανάλογα με τη συσκευή Bluetooth. Ανατρέξτε στις οδηγίες λειτουργίας που παρέχονται με τη συσκευή Bluetooth.

### 1 Συνδέστε τα ακουστικά με μια συσκευή Bluetooth.

### 2 Τοποθετήστε τα ακουστικά στα αυτιά σας.

1. Ελέγξτε την αριστερή και τη δεξιά μονάδα των ακουστικών.  
Υπάρχει μια ανάγλυφη κουκκίδα στην πλευρά της ένδειξης **L** (αριστερά).

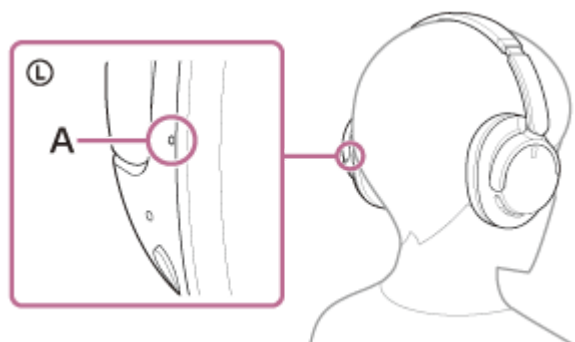

**A:** Ανάγλυφη κουκκίδα

2. Επεκτείνετε το ρυθμιστικό.  
Επεκτείνετε το ρυθμιστικό σε όλο του το μήκος πριν φορέσετε τα ακουστικά.



3. Φορέστε τα ακουστικά.  
Φορέστε τα ακουστικά με τα προστατευτικά μαξιλαράκια να εφαρμόζουν άνετα πάνω από τα αυτιά σας.

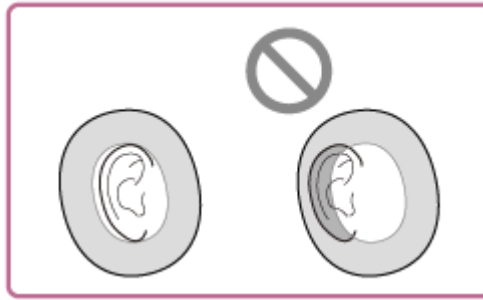

4. Ρυθμίστε το μήκος του ρυθμιστικού.  
Ρυθμίστε το ρυθμιστικό σε μήκος όπου η λωρίδα στήριξης αγγίζει την κορυφή του κεφαλιού σας.



5. Ρυθμίστε τον προσανατολισμό των μονάδων.  
Ρυθμίστε τον προσανατολισμό της αριστερής και της δεξιάς μονάδας έτσι ώστε τα προστατευτικά μαξιλαράκια να εφαρμόζουν άνετα γύρω από τα αυτιά σας.



Εάν φορέσετε τα ακουστικά χωρίς να ρυθμίσετε το ρυθμιστικό, ενδέχεται τα ακουστικά να μην τοποθετηθούν σωστά στο κεφάλι σας, με αποτέλεσμα να αισθανθείτε δυσφορία ή να είναι αδύναμο το αποτέλεσμα εξουδετέρωσης θορύβου.

- 3 Χειριστείτε τη συσκευή Bluetooth, για να ξεκινήσετε την αναπαραγωγή και να προσαρμόσετε την ένταση σε ένα μεσαίο επίπεδο.

- 4 Ρυθμίστε την ένταση πατώντας τα κουμπιά + (έντασης +)/- (έντασης -) των ακουστικών.

Υπάρχει μια ανάγλυφη κουκκίδα στο κουμπί +.

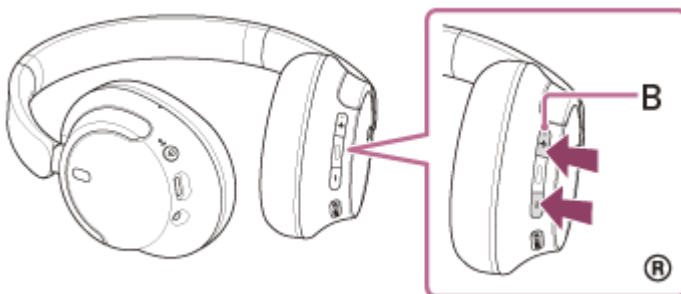

**B:** Ανάγλυφη κουκκίδα

Όταν η ένταση φτάσει το μέγιστο ή το ελάχιστο, ακούγεται ένας συναγερμός.

## Υπόδειξη

- Τα ακουστικά υποστηρίζουν προστασία περιεχομένου SCMS-T. Μπορείτε να απολαύσετε μουσική και ήχο άλλου είδους στα ακουστικά από μια συσκευή, όπως κινητό τηλέφωνο ή φορητή τηλεόραση που υποστηρίζει προστασία περιεχομένου SCMS-T.
- Ανάλογα με τη συσκευή Bluetooth, ενδέχεται να πρέπει να προσαρμόσετε την ένταση του ήχου ή την έξοδο ήχου στη συσκευή.
- Η ένταση ήχου των ακουστικών κατά τη διάρκεια μιας κλήσης και η ένταση ήχου κατά τη διάρκεια αναπαραγωγής μουσικής μπορούν να ρυθμιστούν ξεχωριστά. Η αλλαγή της έντασης ήχου κλήσης δεν αλλάζει την ένταση αναπαραγωγής της μουσικής και αντίστροφα.

## Σημείωση

- Εάν οι συνθήκες επικοινωνίας είναι κακές, η συσκευή Bluetooth ενδέχεται να ανταποκριθεί λανθασμένα σε χειρισμό από τα ακουστικά.

---

## Σχετικό θέμα

- [Πώς να πραγματοποιήσετε ασύρματη σύνδεση με συσκευές Bluetooth](#)
- [Έλεγχος της συσκευής ήχου \(σύνδεση Bluetooth\)](#)
- [Χρησιμοποιώντας τη λειτουργία εξουδετέρωσης θορύβου](#)

Ασύρματα στερεοφωνικά ακουστικά εξουδετέρωσης θορύβου  
WH-CH720N

## Έλεγχος της συσκευής ήχου (σύνδεση Bluetooth)

Αν η συσκευή Bluetooth υποστηρίζει τη λειτουργία χειρισμού συσκευών (συμβατό προφίλ: AVRCP), είναι διαθέσιμες οι ακόλουθες λειτουργίες. Οι διαθέσιμες λειτουργίες ενδέχεται να διαφέρουν ανάλογα με τη συσκευή Bluetooth, επομένως ανατρέξτε στις οδηγίες λειτουργίας που παρέχονται με τη συσκευή.

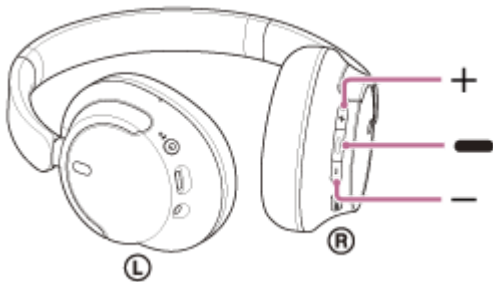

Κάθε κουμπί έχει τις εξής λειτουργίες:

### – (αναπαραγωγής/επόμενο/προηγούμενο)

- Αναπαραγωγή: Πατήστε μία φορά σύντομα κατά την παύση.
- Παύση: Πατήστε μία φορά σύντομα κατά την αναπαραγωγή.
- Μετάβαση στην αρχή του επόμενου κομματιού: Πατήστε δύο φορές γρήγορα. ( ● ● )
- Μετάβαση στην αρχή του προηγούμενου κομματιού (ή του τρέχοντος κομματιού κατά την αναπαραγωγή): Πατήστε 3 φορές γρήγορα. ( ● ● ● )
- Γρήγορη μετάβαση εμπρός: Πατήστε γρήγορα δύο φορές, πατώντας παρατεταμένα στο δεύτερο πάτημα. Αφήστε το κουμπί στο επιθυμητό σημείο αναπαραγωγής. ( ● ●● )
- Γρήγορη μετάβαση πίσω: Πατήστε γρήγορα 3 φορές, πατώντας παρατεταμένα στο τρίτο πάτημα. Αφήστε το κουμπί στο επιθυμητό σημείο αναπαραγωγής. ( ● ● ●● )

### + (έντασης +)/– (έντασης –)

- Ρυθμίστε την ένταση.

### Σημείωση

- Εάν οι συνθήκες επικοινωνίας είναι κακές, η συσκευή Bluetooth ενδέχεται να ανταποκριθεί λανθασμένα σε χειρισμό από τα ακουστικά.
- Οι διαθέσιμες λειτουργίες ενδέχεται να διαφέρουν ανάλογα με τη συνδεδεμένη συσκευή, το λογισμικό αναπαραγωγής μουσικής ή την εφαρμογή που χρησιμοποιείται. Σε ορισμένες περιπτώσεις, ενδέχεται να λειτουργεί διαφορετικά ή να μην λειτουργεί ακόμη και αν εκτελεστούν οι λειτουργίες που περιγράφονται παραπάνω.
- Όταν χρησιμοποιείτε iPhone, είναι δυνατό να ενεργοποιηθεί το Siri πατώντας παρατεταμένα το κουμπί – (αναπαραγωγής/επόμενο/προηγούμενο).

Ασύρματα στερεοφωνικά ακουστικά εξουδετέρωσης θορύβου  
WH-CH720N

## Κατάργηση της σύνδεσης Bluetooth (μετά τη χρήση)

---

**1 Καταργήστε τη σύνδεση Bluetooth χρησιμοποιώντας τη συσκευή Bluetooth.**

Θα ακούσετε έναν ήχο ειδοποίησης.

**2 Απενεργοποιήστε τα ακουστικά.**

Θα ακούσετε έναν ήχο ειδοποίησης.

### Υπόδειξη

- Όταν ολοκληρώσετε την αναπαραγωγή μουσικής, η σύνδεση Bluetooth ενδέχεται να τερματιστεί αυτόματα, ανάλογα με τη συσκευή Bluetooth.

---

### Σχετικό θέμα

- [Απενεργοποίηση των ακουστικών](#)

Ασύρματα στερεοφωνικά ακουστικά εξουδετέρωσης θορύβου  
WH-CH720N

## Πληροφορίες για το 360 Reality Audio

### Τι είναι το 360 Reality Audio;

Το 360 Reality Audio είναι μια νέα εμπειρία μουσικής που χρησιμοποιεί την τεχνολογία τρισδιάστατου ήχου 360 της Sony. Πληροφορίες θέσης συσχετίζονται με κάθε πηγή ήχου, όπως φωνητικά, χορωδία και μουσικά όργανα, και τοποθετούνται σε έναν σφαιρικό χώρο.

Οι ακροατές μπορούν να βιώσουν ένα τρισδιάστατο ηχητικό πεδίο σαν να παρακολουθούν ζωντανά μια καλλιτεχνική παράσταση.

### Όροι χρήσης

Κατεβάστε και χρησιμοποιήστε μια εφαρμογή υπηρεσιών ροής μουσικής (με χρέωση) που υποστηρίζει το 360 Reality Audio στο τηλέφωνο smartphone ή στο tablet με iOS ή Android.

Βελτιστοποιώντας το ηχητικό πεδίο και τις ακουστικές δυνατότητες των ακουστικών με την εφαρμογή "Sony | Headphones Connect", μπορείτε να απολαμβάνετε μια πιο ρεαλιστική αίσθηση της πραγματικότητας.

Για λεπτομέρειες σχετικά με το 360 Reality Audio, ανατρέξτε στην ακόλουθη διεύθυνση URL.

<https://www.sony.net/360RA/>

#### Σημείωση

- Η υπηρεσία δεν είναι διαθέσιμη σε ορισμένες χώρες και περιοχές.



Ασύρματα στερεοφωνικά ακουστικά εξουδετέρωσης θορύβου  
WH-CH720N

## Τι είναι η εξουδετέρωση θορύβου;

Η λειτουργία εξουδετέρωσης θορύβου δημιουργεί έναν ήχο αντίθεσης φάσης σε σχέση με τους εξωτερικούς θορύβους περιβάλλοντος (όπως τους θορύβους σε οχήματα ή τους θορύβους από κλιματιστικά σε εσωτερικούς χώρους), για να μειώσει τους ήχους του περιβάλλοντος εξουδετερώνοντάς τους.

### Σημείωση

- Ανάλογα με τον τύπο του θορύβου ή εάν τα ακουστικά χρησιμοποιούνται σε πολύ ήσυχο περιβάλλον, ενδέχεται να μην αισθανθείτε το αποτέλεσμα της εξουδετέρωσης θορύβου ή ενδέχεται να αισθανθείτε ότι κάποιος θόρυβος έχει αυξηθεί.
- Όταν φοράτε τα ακουστικά, ανάλογα με τον τρόπο που φοράτε τα ακουστικά, το αποτέλεσμα εξουδετέρωσης θορύβου ενδέχεται να μειωθεί ή να ακουστεί ένα ηχητικό σήμα "μπιπ" (μικροφωνισμός). Σε αυτήν την περίπτωση, βγάλτε τα ακουστικά και φορέστε τα ξανά.
- Η λειτουργία εξουδετέρωσης θορύβου έχει αποτέλεσμα κυρίως σε περίπτωση θορύβων στη ζώνη χαμηλών συχνοτήτων, π.χ. οχήματα και κλιματιστικά. Ενώ ο θόρυβος μειώνεται, δεν ακυρώνεται εντελώς.
- Όταν χρησιμοποιείτε τα ακουστικά σε αυτοκίνητο ή λεωφορείο, μπορεί να υπάρχει θόρυβος ανάλογα με τις συνθήκες στο δρόμο.
- Τα κινητά τηλέφωνα μπορεί να προκαλέσουν παρεμβολή και θόρυβο. Εάν συμβεί αυτό, απομακρύνετε τα ακουστικά από το κινητό τηλέφωνο.
- Μην καλύπτετε τα μικρόφωνα της αριστερής και της δεξιάς μονάδας των ακουστικών με το χέρι σας κ.λπ. Αν οι μονάδες είναι καλυμμένες, το αποτέλεσμα της εξουδετέρωσης θορύβου ή της λειτουργίας ήχου περιβάλλοντος ενδέχεται να μην είναι σωστό ή να ακούγεται ένα ηχητικό σήμα "μπιπ" (μικροφωνισμός). Σε οποιαδήποτε από αυτές τις περιπτώσεις, απομακρύνετε τα χέρια σας κ.λπ. από το αριστερό και το δεξί μικρόφωνο.

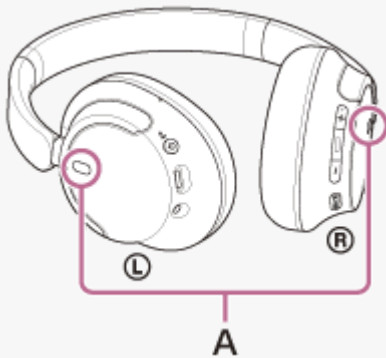

A: Μικρόφωνα (αριστερό, δεξί)

### Σχετικό θέμα

- [Χρησιμοποιώντας τη λειτουργία εξουδετέρωσης θορύβου](#)

Ασύρματα στερεοφωνικά ακουστικά εξουδετέρωσης θορύβου  
WH-CH720N

## Χρησιμοποιώντας τη λειτουργία εξουδετέρωσης θορύβου

Εάν χρησιμοποιείτε τη λειτουργία εξουδετέρωσης θορύβου, μπορείτε να απολαύσετε μουσική χωρίς να ενοχλείστε από τους θορύβους του περιβάλλοντος.

### 1 Ενεργοποιήστε τα ακουστικά.

Θα ακούσετε έναν ήχο ειδοποίησης που θα δείχνει ότι τα ακουστικά ενεργοποιήθηκαν.

Την πρώτη φορά που θα χρησιμοποιήσετε τα ακουστικά μετά την αγορά ή αμέσως μετά την αρχικοποίησή τους, η λειτουργία εξουδετέρωσης θορύβου θα ενεργοποιηθεί αυτόματα όταν ενεργοποιήσετε τα ακουστικά. Τυχόν αλλαγές που θα γίνουν στις ρυθμίσεις θα διατηρηθούν από αυτό το σημείο και έπειτα.

### 2 Πατήστε το κουμπί NC/AMB (λειτουργίας εξουδετέρωσης θορύβου/λειτουργίας ήχου περιβάλλοντος) για να αλλάξετε τις ρυθμίσεις της λειτουργίας εξουδετέρωσης θορύβου.

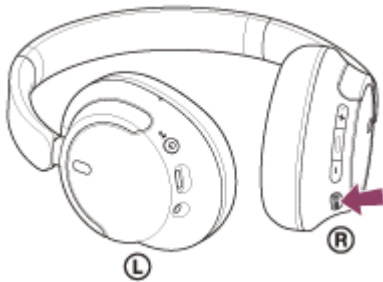

Κάθε φορά που πατάτε το κουμπί, η λειτουργία αλλάζει ως εξής.

Λειτουργία ήχου περιβάλλοντος: ON

Θα ακούσετε έναν ήχο ειδοποίησης.



Λειτουργία εξουδετέρωσης θορύβου: ON

Θα ακούσετε έναν ήχο ειδοποίησης.

## Σχετικά με το βίντεο οδηγιών χρήσης

Παρακολουθήστε το βίντεο, για να μάθετε πώς να χρησιμοποιείτε τη λειτουργία εξουδετέρωσης θορύβου.

[https://rd1.sony.net/help/mdr/mov0051/h\\_zz/](https://rd1.sony.net/help/mdr/mov0051/h_zz/)

### Υπόδειξη

- Εάν συνδέσετε το καλώδιο ακουστικών που παρέχεται ενώ χρησιμοποιείτε τη λειτουργία εξουδετέρωσης θορύβου με σύνδεση Bluetooth, η λειτουργία Bluetooth απενεργοποιείται, ωστόσο, μπορείτε να συνεχίσετε να χρησιμοποιείτε τη λειτουργία εξουδετέρωσης θορύβου.
- Όταν χρησιμοποιείτε τα ακουστικά ως συνηθισμένα ακουστικά, απενεργοποιήστε τα ακουστικά και χρησιμοποιήστε το καλώδιο ακουστικών που παρέχεται.
- Μπορείτε επίσης να αλλάξετε τις ρυθμίσεις της λειτουργίας εξουδετέρωσης θορύβου και της λειτουργίας ήχου περιβάλλοντος με την εφαρμογή "Sony | Headphones Connect".
- Μπορείτε να επιλέξετε μία από τις παρακάτω ρυθμίσεις στην εφαρμογή "Sony | Headphones Connect", για να ορίσετε πώς θέλετε να αλλάζουν οι λειτουργίες όταν πατάτε το κουμπί NC/AMB (λειτουργίας εξουδετέρωσης θορύβου/λειτουργίας ήχου

περιβάλλοντος).

- Λειτουργία εξουδετέρωσης θορύβου: ON ➡ Λειτουργία ήχου περιβάλλοντος: ON ➡ Λειτουργία εξουδετέρωσης θορύβου: OFF/Λειτουργία ήχου περιβάλλοντος: OFF
- Λειτουργία εξουδετέρωσης θορύβου: ON ➡ Λειτουργία ήχου περιβάλλοντος: ON
- Λειτουργία ήχου περιβάλλοντος: ON ➡ Λειτουργία εξουδετέρωσης θορύβου: OFF/Λειτουργία ήχου περιβάλλοντος: OFF
- Λειτουργία εξουδετέρωσης θορύβου: ON ➡ Λειτουργία εξουδετέρωσης θορύβου: OFF/Λειτουργία ήχου περιβάλλοντος: OFF

---

## Σχετικό θέμα

- [Σχετικά με τις φωνητικές οδηγίες](#)
- [Ενεργοποίηση των ακουστικών](#)
- [Τι είναι η εξουδετέρωση θορύβου;](#)
- [Ακρόαση ήχου περιβάλλοντος κατά την αναπαραγωγή μουσικής \(Λειτουργία ήχου περιβάλλοντος\)](#)
- [Τι μπορείτε να κάνετε με την εφαρμογή "Sony | Headphones Connect"](#)

5-045-502-61(3) Copyright 2023 Sony Corporation

Ασύρματα στερεοφωνικά ακουστικά εξουδετέρωσης θορύβου  
WH-CH720N

## Ακρόαση ήχου περιβάλλοντος κατά την αναπαραγωγή μουσικής (Λειτουργία ήχου περιβάλλοντος)

Μπορείτε να ακούσετε τους ήχους περιβάλλοντος από τα μικρόφωνα, τα οποία είναι ενσωματωμένα στην αριστερή και τη δεξιά μονάδα των ακουστικών, ενώ ακούτε μουσική.

### 1 Ενεργοποιήστε τα ακουστικά.

Θα ακούσετε έναν ήχο ειδοποίησης που θα δείχνει ότι τα ακουστικά ενεργοποιήθηκαν.

Την πρώτη φορά που θα χρησιμοποιήσετε τα ακουστικά μετά την αγορά ή αμέσως μετά την αρχικοποίησή τους, η λειτουργία εξουδετέρωσης θορύβου θα ενεργοποιηθεί αυτόματα όταν ενεργοποιήσετε τα ακουστικά. Τυχόν αλλαγές που θα γίνουν στις ρυθμίσεις θα διατηρηθούν από αυτό το σημείο και έπειτα.

### 2 Πατήστε το κουμπί NC/AMB (λειτουργίας εξουδετέρωσης θορύβου/λειτουργίας ήχου περιβάλλοντος) για να μεταβείτε στη λειτουργία ήχου περιβάλλοντος.

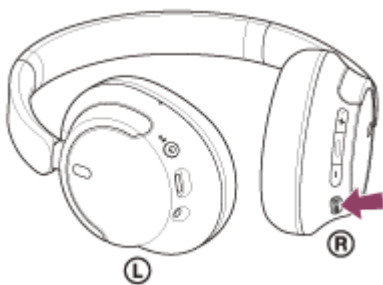

Κάθε φορά που πατάτε το κουμπί, η λειτουργία αλλάζει ως εξής.

Λειτουργία εξουδετέρωσης θορύβου: ON

Θα ακούσετε έναν ήχο ειδοποίησης.



Λειτουργία ήχου περιβάλλοντος: ON

Θα ακούσετε έναν ήχο ειδοποίησης.

## Σχετικά με το βίντεο οδηγιών χρήσης

Παρακολουθήστε το βίντεο, για να μάθετε πώς να χρησιμοποιείτε τη λειτουργία ήχου περιβάλλοντος.

[https://rd1.sony.net/help/mdr/mov0051/h\\_zz/](https://rd1.sony.net/help/mdr/mov0051/h_zz/)

### Υπόδειξη

- Οι ρυθμίσεις της λειτουργίας ήχου περιβάλλοντος που αλλάζουν με χρήση της εφαρμογής "Sony | Headphones Connect" αποθηκεύονται στα ακουστικά. Μπορείτε να ακούσετε μουσική με τις αποθηκευμένες ρυθμίσεις της λειτουργίας ήχου περιβάλλοντος ακόμη και όταν συνδέετε τα ακουστικά σε άλλες συσκευές στις οποίες δεν έχετε εγκατεστημένη την εφαρμογή "Sony | Headphones Connect".
- Μπορείτε να επιλέξετε μία από τις παρακάτω ρυθμίσεις στην εφαρμογή "Sony | Headphones Connect", για να ορίσετε πώς θέλετε να αλλάζουν οι λειτουργίες όταν πατάτε το κουμπί NC/AMB (λειτουργίας εξουδετέρωσης θορύβου/λειτουργίας ήχου περιβάλλοντος).
  - Λειτουργία εξουδετέρωσης θορύβου: ON ➔ Λειτουργία ήχου περιβάλλοντος: ON ➔ Λειτουργία εξουδετέρωσης θορύβου: OFF/Λειτουργία ήχου περιβάλλοντος: OFF

- Λειτουργία εξουδετέρωσης θορύβου: ON ➡ Λειτουργία ήχου περιβάλλοντος: ON
- Λειτουργία ήχου περιβάλλοντος: ON ➡ Λειτουργία εξουδετέρωσης θορύβου: OFF/Λειτουργία ήχου περιβάλλοντος: OFF
- Λειτουργία εξουδετέρωσης θορύβου: ON ➡ Λειτουργία εξουδετέρωσης θορύβου: OFF/Λειτουργία ήχου περιβάλλοντος: OFF

## Σημείωση

- Ανάλογα με τις συνθήκες του περιβάλλοντος και τον τύπο/την ένταση της αναπαραγωγής ήχου, ο ήχος περιβάλλοντος ενδέχεται να μην ακούγεται ακόμη κι αν χρησιμοποιείτε τη Λειτουργία ήχου περιβάλλοντος. Μην χρησιμοποιείτε τα ακουστικά σε μέρη όπου ελλοχεύει κίνδυνος αν δεν μπορείτε να ακούσετε τους ήχους του περιβάλλοντός, π.χ. σε δρόμους στους οποίους κυκλοφορούν οχήματα και ποδήλατα.
- Αν δεν φοράτε σωστά τα ακουστικά, η Λειτουργία ήχου περιβάλλοντος ενδέχεται να μην λειτουργεί σωστά. Φοράτε τα ακουστικά σωστά.
- Ανάλογα με το περιβάλλον, ο θόρυβος του ανέμου ενδέχεται να αυξηθεί αν έχετε ενεργοποιήσει τη Λειτουργία ήχου περιβάλλοντος. Σε αυτήν την περίπτωση, αλλάξτε τις ρυθμίσεις της Λειτουργίας ήχου περιβάλλοντος από την Κανονική λειτουργία στη Λειτουργία φωνής χρησιμοποιώντας την εφαρμογή "Sony | Headphones Connect". Αν ο θόρυβος ανέμου εξακολουθεί να είναι αισθητός, απενεργοποιήστε τη Λειτουργία ήχου περιβάλλοντος.

---

## Σχετικό θέμα

- [Σχετικά με τις φωνητικές οδηγίες](#)
- [Χρησιμοποιώντας τη λειτουργία εξουδετέρωσης θορύβου](#)
- [Τι μπορείτε να κάνετε με την εφαρμογή "Sony | Headphones Connect"](#)

Ασύρματα στερεοφωνικά ακουστικά εξουδετέρωσης θορύβου  
WH-CH720N

## Περί της λειτουργίας ποιότητας ήχου

Μπορείτε να επιλέξετε τις ακόλουθες 2 λειτουργίες ποιότητας ήχου κατά τη διάρκεια της αναπαραγωγής μέσω Bluetooth. Μπορείτε να αλλάξετε τις ρυθμίσεις και να ελέγξετε τη λειτουργία ποιότητας ήχου με την εφαρμογή "Sony | Headphones Connect".

**Προτεραιότητα στην ποιότητα ήχου:** Δίνει προτεραιότητα στην ποιότητα ήχου (προεπιλογή).

**Προτεραιότητα σε σταθερή σύνδεση:** Δίνει προτεραιότητα στη σταθερή σύνδεση.

- Όταν θέλετε να δώσετε προτεραιότητα στην ποιότητα ήχου, επιλέξτε την "Προτεραιότητα στην ποιότητα ήχου".
- Εάν η σύνδεση δεν είναι σταθερή, όπως όταν παράγεται μόνο διακοπτόμενος ήχος, επιλέξτε την "Προτεραιότητα σε σταθερή σύνδεση".

### Σημείωση

- Ο χρόνος αναπαραγωγής μπορεί να γίνει πιο σύντομος, ανάλογα με την ποιότητα ήχου και τις συνθήκες κάτω από τις οποίες χρησιμοποιείτε τα ακουστικά.
- Ανάλογα με τις συνθήκες περιβάλλοντος στην περιοχή όπου χρησιμοποιείτε τα ακουστικά, μπορεί να υπάρχει ακόμη διακοπτόμενος ήχος, ακόμη και όταν έχει επιλεγεί η "Προτεραιότητα σε σταθερή σύνδεση".

### Σχετικό θέμα

- [Τι μπορείτε να κάνετε με την εφαρμογή "Sony | Headphones Connect"](#)

Ασύρματα στερεοφωνικά ακουστικά εξουδετέρωσης θορύβου  
WH-CH720N

## Υποστηριζόμενα codec

---

Ο κωδικοποιητής είναι ένας "αλγόριθμος κωδικοποίησης ήχου" που χρησιμοποιείται κατά την ασύρματη μετάδοση ήχου μέσω σύνδεσης Bluetooth.

Τα ακουστικά υποστηρίζουν τα εξής 2 codec για αναπαραγωγή μουσικής μέσω σύνδεσης A2DP: SBC και AAC.

- SBC

Αυτό είναι η συντομογραφία για το Subband Codec.

Το SBC είναι η τυπική τεχνολογία κωδικοποίησης ήχου που χρησιμοποιείται σε συσκευές Bluetooth.

Όλες οι συσκευές Bluetooth υποστηρίζουν το SBC.

- AAC

Αυτό είναι η συντομογραφία για το Advanced Audio Coding.

Το AAC χρησιμοποιείται κυρίως από προϊόντα της Apple, όπως το iPhone, που μπορούν να παράσχουν ήχο υψηλότερης ποιότητας από το SBC.

Όταν η μουσική σε ένα από τα παραπάνω codec μεταδίδεται από μια συνδεδεμένη συσκευή, τα αλλάζουν αυτόματα στο συγκεκριμένο codec και αναπαράγουν τη μουσική στο ίδιο codec.

Εάν η συνδεδεμένη συσκευή υποστηρίζει ένα codec υψηλότερης ποιότητας ήχου από το SBC, ενδέχεται να χρειάζεται να ρυθμίσετε τη συσκευή εκ των προτέρων ώστε να απολαύσετε μουσική με το επιθυμητό codec μεταξύ των υποστηριζόμενων codec.

Ανατρέξτε στις οδηγίες λειτουργίας που παρέχονται με τη συσκευή σχετικά με τη ρύθμιση του κωδικοποιητή.

---

### Σχετικό θέμα

- [Περί της λειτουργίας ποιότητας ήχου](#)

Ασύρματα στερεοφωνικά ακουστικά εξουδετέρωσης θορύβου  
WH-CH720N

## Σχετικά με τη λειτουργία DSEE

Η λειτουργία DSEE συμπληρώνει τον ήχο υψηλών συχνοτήτων, ο οποίος συχνά χάνεται σε συμπιεσμένες πηγές ήχου, στα ακουστικά σε ποιότητα ήχου αντίστοιχη ενός CD.

Οι πηγές ήχου που συμπιέζονται με αναπαραγωγή μέσω ροής, MP3, codec μετάδοσης Bluetooth κ.λπ. αναπαράγονται με φυσικό και μεγαλύτερης έκτασης ήχο.

Η λειτουργία DSEE μπορεί να ρυθμιστεί από την εφαρμογή "Sony | Headphones Connect" και είναι διαθέσιμη μόνο όταν τα ακουστικά έχουν συνδεθεί μέσω σύνδεσης Bluetooth.

### Σημείωση

- Αν το DSEE ρυθμιστεί σε [Auto], ο διαθέσιμος χρόνος λειτουργίας μειώνεται.

### Σχετικό θέμα

- [Τι μπορείτε να κάνετε με την εφαρμογή "Sony | Headphones Connect"](#)



Ασύρματα στερεοφωνικά ακουστικά εξουδετέρωσης θορύβου  
WH-CH720N

## Λήψη κλήσης

Μπορείτε να απολαύσετε μια κλήση hands-free με ένα τηλέφωνο smartphone ή κινητό τηλέφωνο το οποίο υποστηρίζει το προφίλ Bluetooth HFP (Hands-free Profile) ή HSP (Headset Profile), μέσω σύνδεσης Bluetooth.

- Εάν το τηλέφωνο smartphone ή το κινητό τηλέφωνο υποστηρίζει και το προφίλ HFP και το HSP, ρυθμίστε το σε HFP.
- Η λειτουργία ενδέχεται να διαφέρει ανάλογα με το τηλέφωνο smartphone ή το κινητό τηλέφωνο. Ανατρέξτε στις οδηγίες λειτουργίας που παρέχονται με το τηλέφωνο smartphone ή το κινητό τηλέφωνο.
- Ανάλογα με τη συνδεδεμένη συσκευή ή την εφαρμογή που χρησιμοποιείτε, οι λειτουργίες μπορεί να μην αποκρίνονται σωστά, ακόμα και αν προσπαθήσετε να τις χειριστείτε με τα ακουστικά.

## Ήχος κλήσης

Όταν υπάρχει εισερχόμενη κλήση, θα ακουστεί ήχος κλήσης από τα ακουστικά και η (μπλε) ενδεικτική λυχνία αναβοσβήνει σύντομα.

Θα ακούσετε κάποιον από τους παρακάτω ήχους κλήσης, ανάλογα με το τηλέφωνο smartphone ή κινητό σας τηλέφωνο.

- Ήχος κλήσης που έχει ρυθμιστεί στα ακουστικά
- Ήχος κλήσης που έχει ρυθμιστεί στο τηλέφωνο smartphone ή κινητό τηλέφωνο
- Ήχος κλήσης που έχει ρυθμιστεί στο τηλέφωνο smartphone ή κινητό τηλέφωνο μόνο για μια σύνδεση Bluetooth

- 1 **Συνδέστε πρώτα τα ακουστικά με τηλέφωνο smartphone ή κινητό τηλέφωνο μέσω σύνδεσης Bluetooth.**
- 2 **Όταν ακούσετε τον ήχο κλήσης, πατήστε το κουμπί  (κλήσης) στα ακουστικά και απαντήστε στην κλήση.**

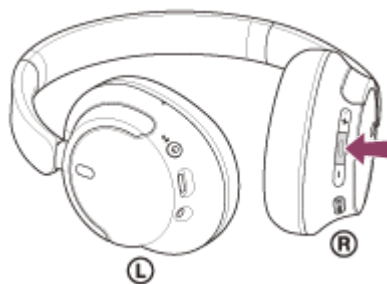

Μπορείτε να μιλήσετε χρησιμοποιώντας το μικρόφωνο στην αριστερή μονάδα.



**A:** Μικρόφωνο

**Εάν δεν ακουστεί ήχος κλήσης μέσω των ακουστικών**

- Μπορεί τα ακουστικά να μην είναι συνδεδεμένα με το τηλέφωνο smartphone ή το κινητό τηλέφωνο μέσω HFP ή HSP. Ελέγξτε την κατάσταση σύνδεσης στο τηλέφωνο smartphone ή στο κινητό τηλέφωνο.
- Εάν η αναπαραγωγή μουσικής δεν σταματήσει αυτόματα, χειριστείτε τα ακουστικά για να κάνετε παύση της αναπαραγωγής.

### 3 Ρυθμίστε την ένταση πατώντας τα κουμπιά + (έντασης +)/- (έντασης -) των ακουστικών.

Όταν η ένταση φτάσει το μέγιστο ή το ελάχιστο, ακούγεται ένας συναγερμός.

### 4 Όταν ολοκληρώσετε μια τηλεφωνική κλήση, πατήστε το κουμπί — (κλήσης) στα ακουστικά, για να τερματίσετε την κλήση.

Εάν λάβετε κλήση κατά τη διάρκεια της αναπαραγωγής μουσικής, η αναπαραγωγή μουσικής συνεχίζεται αυτόματα αφού τερματίσετε την κλήση.

#### Υπόδειξη

- Κατά τη λήψη μιας κλήσης μέσω χειρισμού τηλεφώνου smartphone ή κινητού τηλεφώνου, ορισμένα τηλέφωνα smartphone ή κινητά τηλέφωνα μπορεί να λάβουν την κλήση με το τηλέφωνο και όχι με τα ακουστικά. Με μια σύνδεση HFP ή HSP, μπορείτε να μεταβιβάσετε την κλήση στα ακουστικά χρησιμοποιώντας το τηλέφωνο smartphone ή το κινητό τηλέφωνο.
- Η ένταση ήχου για κλήση μπορεί να ρυθμιστεί μόνον κατά τη διάρκεια συνομιλίας.
- Η ένταση ήχου των ακουστικών κατά τη διάρκεια μιας κλήσης και η ένταση ήχου κατά τη διάρκεια αναπαραγωγής μουσικής μπορούν να ρυθμιστούν ξεχωριστά. Ακόμη και αν αλλάξετε την ένταση κατά τη διάρκεια μιας κλήσης, η ένταση της αναπαραγωγής μουσικής δεν αλλάζει.

#### Σημείωση

- Ανάλογα με τη συνδεδεμένη συσκευή ή την εφαρμογή αναπαραγωγής που χρησιμοποιείτε, όταν λαμβάνετε μια εισερχόμενη κλήση κατά την αναπαραγωγή μουσικής, η αναπαραγωγή μπορεί να μην συνεχιστεί αυτόματα ακόμη και αφού ολοκληρώσετε την κλήση.
- Χρησιμοποιήστε ένα τηλέφωνο smartphone ή κινητό τηλέφωνο σε απόσταση τουλάχιστον 50 cm από τα ακουστικά. Μπορεί να προκύψει θόρυβος εάν το τηλέφωνο smartphone ή το κινητό τηλέφωνο βρίσκεται πολύ κοντά στα ακουστικά.
- Η φωνή σας θα ακούγεται από τα ακουστικά μέσω του μικροφώνου των ακουστικών (Λειτουργία πλευρικού ήχου). Σε αυτήν την περίπτωση, οι ήχοι περιβάλλοντος ή οι ήχοι λειτουργίας των ακουστικών μπορεί να ακουστούν μέσω των ακουστικών, αλλά αυτό δεν αποτελεί δυσλειτουργία.

#### Σχετικό θέμα

- [Πώς να πραγματοποιήσετε ασύρματη σύνδεση με συσκευές Bluetooth](#)
- [Διεξαγωγή κλήσης](#)
- [Λειτουργίες για μια τηλεφωνική κλήση](#)

Ασύρματα στερεοφωνικά ακουστικά εξουδετέρωσης θορύβου  
WH-CH720N

## Διεξαγωγή κλήσης

Μπορείτε να απολαύσετε μια κλήση hands-free με ένα τηλέφωνο smartphone ή κινητό τηλέφωνο το οποίο υποστηρίζει το προφίλ Bluetooth HFP (Hands-free Profile) ή HSP (Headset Profile), μέσω σύνδεσης Bluetooth.

- Εάν το τηλέφωνο smartphone ή το κινητό τηλέφωνο υποστηρίζει και το προφίλ HFP και το HSP, ρυθμίστε το σε HFP.
- Η λειτουργία ενδέχεται να διαφέρει ανάλογα με το τηλέφωνο smartphone ή το κινητό τηλέφωνο. Ανατρέξτε στις οδηγίες λειτουργίας που παρέχονται με το τηλέφωνο smartphone ή το κινητό τηλέφωνο.
- Ανάλογα με τη συνδεδεμένη συσκευή ή την εφαρμογή που χρησιμοποιείτε, οι λειτουργίες μπορεί να μην αποκρίνονται σωστά, ακόμα και αν προσπαθήσετε να τις χειριστείτε με τα ακουστικά.

**1 Συνδέστε τα ακουστικά με τηλέφωνο smartphone ή κινητό τηλέφωνο μέσω σύνδεσης Bluetooth.**

**2 Χρησιμοποιήστε το τηλέφωνο smartphone ή το κινητό τηλέφωνο για να πραγματοποιήσετε κλήση.**

Όταν πραγματοποιείτε κλήση, ο ήχος κλήσης ακούγεται από τα ακουστικά.

Εάν πραγματοποιήσετε κλήση κατά τη διάρκεια της αναπαραγωγής μουσικής, η αναπαραγωγή διακόπτεται.

Εάν δεν ακούγεται ήχος κλήσης μέσω των ακουστικών, γυρίστε τη συσκευή κλήσης στα ακουστικά χρησιμοποιώντας το τηλέφωνο smartphone ή το κινητό σας τηλέφωνο.

Μπορείτε να μιλήσετε χρησιμοποιώντας το μικρόφωνο στην αριστερή μονάδα.



**A:** Μικρόφωνο

**3 Ρυθμίστε την ένταση πατώντας τα κουμπιά + (έντασης +)/- (έντασης -) των ακουστικών.**

Όταν η ένταση φτάσει το μέγιστο ή το ελάχιστο, ακούγεται ένας συναγερμός.

**4 Όταν ολοκληρώσετε μια τηλεφωνική κλήση, πατήστε το κουμπί — (κλήσης) στα ακουστικά, για να τερματίσετε την κλήση.**

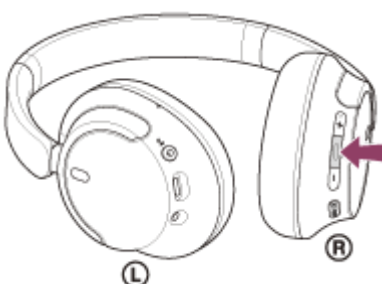

Εάν πραγματοποιήσετε κλήση κατά τη διάρκεια της αναπαραγωγής μουσικής, η αναπαραγωγή μουσικής συνεχίζεται αυτόματα αφού τερματίσετε την κλήση.

### Υπόδειξη

- Η ένταση ήχου για κλήση μπορεί να ρυθμιστεί μόνον κατά τη διάρκεια συνομιλίας.
- Η ένταση ήχου των ακουστικών κατά τη διάρκεια μιας κλήσης και η ένταση ήχου κατά τη διάρκεια αναπαραγωγής μουσικής μπορούν να ρυθμιστούν ξεχωριστά. Ακόμη και αν αλλάξετε την ένταση κατά τη διάρκεια μιας κλήσης, η ένταση της αναπαραγωγής μουσικής δεν αλλάζει.

### Σημείωση

- Ανάλογα με τη συνδεδεμένη συσκευή ή την εφαρμογή αναπαραγωγής που χρησιμοποιείτε, όταν πραγματοποιείτε μια κλήση κατά την αναπαραγωγή μουσικής, η αναπαραγωγή μπορεί να μην συνεχιστεί αυτόματα ακόμη και αφού ολοκληρώσετε την κλήση.
- Χρησιμοποιήστε ένα τηλέφωνο smartphone ή κινητό τηλέφωνο σε απόσταση τουλάχιστον 50 cm από τα ακουστικά. Μπορεί να προκύψει θόρυβος εάν το τηλέφωνο smartphone ή το κινητό τηλέφωνο βρίσκεται πολύ κοντά στα ακουστικά.
- Η φωνή σας θα ακούγεται από τα ακουστικά μέσω του μικροφώνου των ακουστικών (Λειτουργία πλευρικού ήχου). Σε αυτήν την περίπτωση, οι ήχοι περιβάλλοντος ή οι ήχοι λειτουργίας των ακουστικών μπορεί να ακουστούν μέσω των ακουστικών, αλλά αυτό δεν αποτελεί δυσλειτουργία.

---

### Σχετικό θέμα

- [Πώς να πραγματοποιήσετε ασύρματη σύνδεση με συσκευές Bluetooth](#)
- [Λήψη κλήσης](#)
- [Λειτουργίες για μια τηλεφωνική κλήση](#)

Ασύρματα στερεοφωνικά ακουστικά εξουδετέρωσης θορύβου  
WH-CH720N

## Λειτουργίες για μια τηλεφωνική κλήση

Οι λειτουργίες που είναι διαθέσιμες κατά τη διάρκεια μιας κλήσης ενδέχεται να διαφέρουν ανάλογα με το προφίλ που υποστηρίζεται από το τηλέφωνο smartphone ή το κινητό τηλέφωνο. Επίσης, ακόμα και αν το προφίλ είναι το ίδιο, οι διαθέσιμες λειτουργίες ενδέχεται να διαφέρουν ανάλογα με το τηλέφωνο smartphone ή το κινητό τηλέφωνο. Ανάλογα με τη συνδεδεμένη συσκευή ή την εφαρμογή που χρησιμοποιείτε, οι λειτουργίες μπορεί να μην αποκρίνονται σωστά, ακόμα και αν προσπαθήσετε να τις χειριστείτε με τα ακουστικά. Ανατρέξτε στις οδηγίες λειτουργίας που παρέχονται με το τηλέφωνο smartphone ή το κινητό τηλέφωνο.

### Υποστηριζόμενο προφίλ: HFP (Hands-free Profile)

#### Κατά την αναμονή/αναπαραγωγή μουσικής

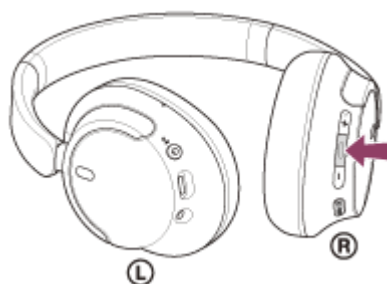

- Πατήστε παρατεταμένα το κουμπί  (κλήσης) για να ξεκινήσετε τη λειτουργία φωνητικής κλήσης του τηλεφώνου smartphone/κινητού τηλεφώνου ή να ενεργοποιήσετε το Google app στο τηλέφωνο smartphone Android ή το Siri στο iPhone.



#### Εξερχόμενη κλήση

- Πατήστε το κουμπί  (κλήσης) μία φορά για να ακυρώσετε μια εξερχόμενη κλήση.

#### Εισερχόμενη κλήση

- Πατήστε το κουμπί  (κλήσης) μία φορά για να απαντήσετε σε μια κλήση.
- Πατήστε παρατεταμένα το κουμπί  (κλήσης) για 2 δευτερόλεπτα τουλάχιστον για να απορρίψετε μια κλήση.

#### Κατά τη διάρκεια κλήσης

- Πατήστε το κουμπί  (κλήσης) μία φορά για να τερματίσετε μια κλήση.

### Υποστηριζόμενο προφίλ: HSP (Headset Profile)

#### Εξερχόμενη κλήση

- Πατήστε το κουμπί  (κλήσης) μία φορά για να ακυρώσετε μια εξερχόμενη κλήση.



#### Εισερχόμενη κλήση

- Πατήστε το κουμπί  (κλήσης) μία φορά για να απαντήσετε σε μια κλήση.

#### Κατά τη διάρκεια κλήσης

- Πατήστε το κουμπί  (κλήσης) μία φορά για να τερματίσετε μια κλήση.

## Σημείωση

- Εάν η λειτουργία όταν πατάτε παρατεταμένα το κουμπί  (κλήσης) έχει οριστεί στο [Google Assistant], δεν μπορείτε να ξεκινήσετε τη λειτουργία φωνητικής κλήσης του τηλεφώνου smartphone/κινητού τηλεφώνου. Επίσης, δεν είναι διαθέσιμη η λειτουργία φωνητικής βοήθειας (Google app, Siri).
- Εάν η λειτουργία όταν πατάτε παρατεταμένα το κουμπί  (κλήσης) έχει οριστεί στο [Amazon Alexa], δεν μπορείτε να ξεκινήσετε τη λειτουργία φωνητικής κλήσης του τηλεφώνου smartphone/κινητού τηλεφώνου. Επίσης, δεν είναι διαθέσιμη η λειτουργία φωνητικής βοήθειας (Google app, Siri).

---

## Σχετικό θέμα

- [Λήψη κλήσης](#)
- [Διεξαγωγή κλήσης](#)

5-045-502-61(3) Copyright 2023 Sony Corporation

Ασύρματα στερεοφωνικά ακουστικά εξουδετέρωσης θορύβου  
WH-CH720N

## Πραγματοποίηση βιντεοκλήσης από τον υπολογιστή σας

Όταν πραγματοποιείτε βιντεοκλήση από τον υπολογιστή σας, μπορείτε να μιλάτε ασύρματα χρησιμοποιώντας τα ακουστικά σας.

### 1 Συνδέστε τα ακουστικά στον υπολογιστή μέσω σύνδεσης Bluetooth.

### 2 Ανοίξτε μια εφαρμογή βιντεοκλήσεων στον υπολογιστή.

### 3 Ελέγξτε τις ρυθμίσεις\* της εφαρμογής βιντεοκλήσεων.

- Κατά την πραγματοποίηση βιντεοκλήσης από τον υπολογιστή σας, επιλέξτε συνδέσεις πραγματοποίησης κλήσεων (HFP/HSP) και όχι συνδέσεις αναπαραγωγής μουσικής (A2DP). Αν επιλέξετε συνδέσεις αναπαραγωγής μουσικής, ενδέχεται να μην είναι διαθέσιμη η βιντεοκλήση.
- Στις ρυθμίσεις των ηχείων, επιλέξτε συνδέσεις πραγματοποίησης κλήσεων [Headset (WH-CH720N Hands-Free)]\*\*. (Η επιλογή [Headphones (WH-CH720N Stereo)]\*\* προορίζεται για συνδέσεις αναπαραγωγής μουσικής.)
- Στις ρυθμίσεις του μικροφώνου, επιλέξτε συνδέσεις πραγματοποίησης κλήσεων [Headset (WH-CH720N Hands-Free)]\*\*.
- Ανάλογα με την εφαρμογή βιντεοκλήσεων που χρησιμοποιείτε, οι συνδέσεις πραγματοποίησης κλήσεων [Headset (WH-CH720N Hands-Free)]\*\* ή οι συνδέσεις αναπαραγωγής μουσικής [Headphones (WH-CH720N Stereo)]\*\* είναι πιθανό να μην μπορούν να επιλεγθούν στις ρυθμίσεις ηχείων ή μικροφώνου και να εμφανίζεται μόνο η επιλογή [WH-CH720N]. Σε αυτήν την περίπτωση, επιλέξτε [WH-CH720N].
- Για συχνές ερωτήσεις και απαντήσεις, ανατρέξτε στην ιστοσελίδα υποστήριξης πελατών.

\* Ανάλογα με την εφαρμογή βιντεοκλήσεων που χρησιμοποιείτε, αυτή η λειτουργία μπορεί να μην είναι διαθέσιμη.

\*\* Τα ονόματα μπορεί να διαφέρουν ανάλογα με τον υπολογιστή ή την εφαρμογή βιντεοκλήσεων που χρησιμοποιείτε.

### Υπόδειξη

- Όταν δεν μπορείτε να ελέγξετε τις ρυθμίσεις της εφαρμογής βιντεοκλήσεων ή όταν δεν είναι δυνατή η επιλογή συνδέσεων πραγματοποίησης κλήσεων [Headset (WH-CH720N Hands-Free)], επιλέξτε [Headset (WH-CH720N Hands-Free)] στις ρυθμίσεις του υπολογιστή σας για την πραγματοποίηση των συνδέσεων. Ανατρέξτε στην ενότητα "[Σύνδεση με συζευγμένο υπολογιστή \(Windows 11\)](#)", "[Σύνδεση με συζευγμένο υπολογιστή \(Windows 10\)](#)" ή "[Σύνδεση με συζευγμένο υπολογιστή \(Mac\)](#)".

### Σημείωση

- Ανάλογα με τον υπολογιστή ή την εφαρμογή που χρησιμοποιείτε, τα ακουστικά μπορεί να μην λειτουργούν σωστά κατά τη διάρκεια μιας βιντεοκλήσης. Αυτό μπορεί να βελτιωθεί με την επανεκκίνηση του υπολογιστή.

### Σχετικό θέμα

- [Πώς να πραγματοποιήσετε ασύρματη σύνδεση με συσκευές Bluetooth](#)
- [Ζεύξη και σύνδεση με υπολογιστή \(Windows® 11\)](#)
- [Ζεύξη και σύνδεση με υπολογιστή \(Windows 10\)](#)
- [Ζεύξη και σύνδεση με υπολογιστή \(Mac\)](#)

- Σύνδεση με συζευγμένο υπολογιστή (Windows 11)
- Σύνδεση με συζευγμένο υπολογιστή (Windows 10)
- Σύνδεση με συζευγμένο υπολογιστή (Mac)
- Κατάργηση της σύνδεσης Bluetooth (μετά τη χρήση)
- Ιστοσελίδες υποστήριξης πελατών

5-045-502-61(3) Copyright 2023 Sony Corporation



Ασύρματα στερεοφωνικά ακουστικά εξουδετέρωσης θορύβου  
WH-CH720N

## Κατάργηση της σύνδεσης Bluetooth (μετά τη χρήση)

---

**1 Καταργήστε τη σύνδεση Bluetooth χρησιμοποιώντας τη συσκευή Bluetooth.**

Θα ακούσετε έναν ήχο ειδοποίησης.

**2 Απενεργοποιήστε τα ακουστικά.**

Θα ακούσετε έναν ήχο ειδοποίησης.

### Υπόδειξη

- Όταν ολοκληρώσετε την αναπαραγωγή μουσικής, η σύνδεση Bluetooth ενδέχεται να τερματιστεί αυτόματα, ανάλογα με τη συσκευή Bluetooth.

---

### Σχετικό θέμα

- [Απενεργοποίηση των ακουστικών](#)

Ασύρματα στερεοφωνικά ακουστικά εξουδετέρωσης θορύβου  
WH-CH720N

## Χρήση του Google Assistant (με κουμπί)

Χρησιμοποιώντας τη δυνατότητα Google Assistant που παρέχεται με το τηλέφωνο smartphone, μπορείτε να μιλήσετε στο μικρόφωνο των ακουστικών για να χειριστείτε το τηλέφωνο smartphone ή να εκτελέσετε αναζήτηση.

### Συμβατά τηλέφωνα smartphone

- Τηλέφωνα smartphone με εγκατεστημένο Android™ 6.0 ή νεότερο

#### 1 Ανοίξτε την εφαρμογή "Sony | Headphones Connect" και ορίστε τη λειτουργία όταν πατάτε παρατεταμένα το κουμπί (αναπαραγωγής/κλήσης) για τη [Google Assistant].

Την πρώτη φορά που θα χρησιμοποιήσετε το Google Assistant, ανοίξτε την εφαρμογή Google Assistant, αγγίξτε το [Finish headphones setup] στην Προβολή συνομιλίας και ακολουθήστε τις οδηγίες στην οθόνη, για να ολοκληρώσετε την αρχική ρύθμιση για το Google Assistant.

Για περισσότερες πληροφορίες για την εφαρμογή "Sony | Headphones Connect", ανατρέξτε στην παρακάτω διεύθυνση URL.

[https://rd1.sony.net/help/mdr/hpc/h\\_zz/](https://rd1.sony.net/help/mdr/hpc/h_zz/)

#### 2 Χειριστείτε το κουμπί (αναπαραγωγής/κλήσης), για να χρησιμοποιήσετε το Google Assistant.

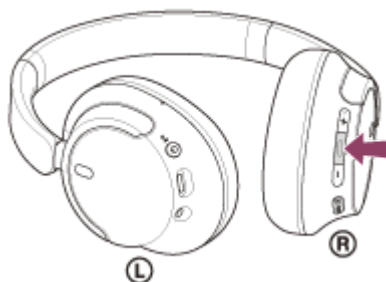

- Πατήστε παρατεταμένα το κουμπί για να εισαγάγετε μια φωνητική εντολή και απελευθερώστε το κουμπί για να ολοκληρώσετε τη φωνητική εντολή.
- Αν δεν εντοπιστεί φωνητική εντολή ενώ πατάτε παρατεταμένα το κουμπί, εκφωνούνται ειδοποιήσεις όταν απελευθερώσετε το κουμπί.

Για λεπτομέρειες σχετικά με το Google Assistant, ανατρέξτε στον παρακάτω ιστότοπο:

<https://assistant.google.com>

### Χειρισμός των ακουστικών με το Google Assistant

Λέγοντας συγκεκριμένες λέξεις στο Google Assistant, μπορείτε να εκτελέσετε ρυθμίσεις εξουδετέρωσης θορύβου ή άλλους χειρισμούς των ακουστικών.

Για λεπτομέρειες, ανατρέξτε στον παρακάτω ιστότοπο\* :

<https://support.google.com/assistant/answer/7172842#headphones>



\* Δεν ισχύει ότι τα ακουστικά είναι συμβατά με όλα τα τεχνικά χαρακτηριστικά που περιγράφονται στον ιστότοπο.

### Υπόδειξη

- Ελέγξτε ή ενημερώστε την έκδοση λογισμικού των ακουστικών με την εφαρμογή "Sony | Headphones Connect".
- Όταν το Google Assistant δεν είναι διαθέσιμο επειδή, για παράδειγμα, δεν έχει συνδεθεί στο δίκτυο, θα ακούγονται οι φωνητικές οδηγίες "Google Assistant is not connected" (Το Google Assistant δεν είναι συνδεδεμένο).

- Εάν δεν βλέπετε το κουμπί [Finish headphones setup] στην Προβολή συνομιλίας στην εφαρμογή Google Assistant, διαγράψτε τις πληροφορίες ζεύξης των ακουστικών από τις ρυθμίσεις Bluetooth του τηλεφώνου smartphone και επαναλάβετε τη διαδικασία ζεύξης.

## Σημείωση

- Εάν η λειτουργία όταν πατάτε παρατεταμένα το κουμπί  (αναπαραγωγής/κλήσης) έχει οριστεί στο [Google Assistant], δεν είναι δυνατό να χειριστείτε το Amazon Alexa από τα ακουστικά.
- Εάν η λειτουργία όταν πατάτε παρατεταμένα το κουμπί  (αναπαραγωγής/κλήσης) έχει οριστεί στο [Google Assistant], δεν είναι δυνατός ο χειρισμός του (Google app, Siri) από τα ακουστικά.
- Η υπηρεσία Google Assistant δεν είναι διαθέσιμη σε ορισμένες γλώσσες, χώρες και περιοχές.
- Η λειτουργία για τον χειρισμό των ακουστικών με το Google Assistant εξαρτάται από τα τεχνικά χαρακτηριστικά του Google Assistant.
- Οι προδιαγραφές του Google Assistant υπόκεινται σε αλλαγές χωρίς προειδοποίηση.
- Για λεπτομέρειες σχετικά με τις υπηρεσίες που παρέχουν άλλες εταιρείες όπως το Google Assistant ή το Amazon Alexa, συμβουλευτείτε τον κάθε πάροχο υπηρεσίας ξεχωριστά.  
Η Sony δεν αναλαμβάνει καμία ευθύνη για τυχόν προβλήματα, όπως για παράδειγμα παρανοήσεις που σχετίζονται με τις υπηρεσίες που παρέχουν άλλες εταιρείες.

Ασύρματα στερεοφωνικά ακουστικά εξουδετέρωσης θορύβου  
WH-CH720N

## Χρήση του Amazon Alexa

Χρησιμοποιώντας την εφαρμογή Amazon Alexa που είναι εγκατεστημένη σε κινητή συσκευή όπως ένα τηλέφωνο smartphone, μπορείτε να μιλάτε στο μικρόφωνο των ακουστικών και να χειρίζεστε την κινητή συσκευή ή να εκτελείτε αναζήτηση.

### Συμβατές κινητές συσκευές

- Η έκδοση του λειτουργικού συστήματος που υποστηρίζει την πιο πρόσφατη έκδοση της εφαρμογής Amazon Alexa σε Android ή iOS
- Απαιτείται εγκατάσταση της πιο πρόσφατης έκδοσης της εφαρμογής Amazon Alexa.
  1. Ανοίξτε το app store στην κινητή συσκευή σας.
  2. Αναζητήστε την εφαρμογή Amazon Alexa.
  3. Επιλέξτε Εγκατάσταση.
  4. Επιλέξτε Άνοιγμα.

#### 1 Ενεργοποιήστε τα ακουστικά και συνδέστε τα στην κινητή συσκευή μέσω σύνδεσης Bluetooth.

#### 2 Ανοίξτε την εφαρμογή Amazon Alexa.

Την πρώτη φορά που θα χρησιμοποιήσετε το Amazon Alexa, θα πρέπει να εισέλθετε με τον λογαριασμό σας Amazon και να προχωρήσετε στο βήμα 3 για να ρυθμίσετε τα ακουστικά σας στην εφαρμογή Amazon Alexa. Εάν έχετε ήδη ρυθμίσει το Amazon Alexa, αλλά έχετε ορίσει τη λειτουργία όταν πατάτε παρατεταμένα το κουμπί (αναπαραγωγής/κλήσης) σε άλλη λειτουργία εκτός του Amazon Alexa, ανατρέξτε στην παράγραφο συμβουλών παρακάτω για να ορίσετε ξανά το κουμπί (αναπαραγωγής/κλήσης) στο Amazon Alexa.

#### 3 Πραγματοποιήστε την αρχική ρύθμιση για το Amazon Alexa.

1. Αγγίξτε το εικονίδιο [More] στην κάτω δεξιά γωνία της οθόνης της εφαρμογής Amazon Alexa και αγγίξτε την επιλογή [Add a Device].



2. Στην οθόνη [Which device would you like to set up?], επιλέξτε το [Headphones].

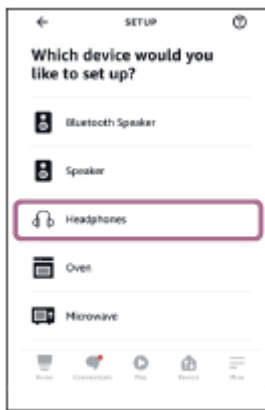

3. Από την επιλογή [AVAILABLE DEVICES] στην οθόνη [Select your device], επιλέξτε [WH-CH720N].

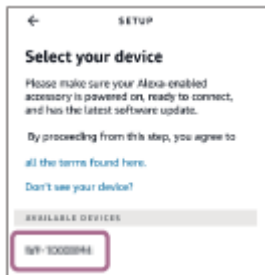

4. Στην οθόνη [Set up Alexa on your WH-CH720N], αγγίξτε το [CONTINUE].



5. Εάν εμφανιστεί η οθόνη [This will override the current voice assistant on this accessory], αγγίξτε το [CONTINUE].



6. Στην οθόνη [Setup Complete], αγγίξτε το [DONE].

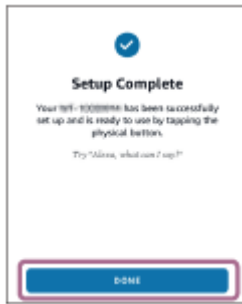

Όταν έχουν ολοκληρωθεί οι αρχικές ρυθμίσεις, η λειτουργία όταν πατάτε παρατεταμένα το κουμπί **■** (αναπαραγωγής/κλήσης) ορίζεται για το Amazon Alexa.

**4** Πείτε τη λέξη αφύπνισης\* ("Alexa") ή χειριστείτε το κουμπί **■** (αναπαραγωγής/κλήσης) για να χρησιμοποιήσετε το Amazon Alexa.

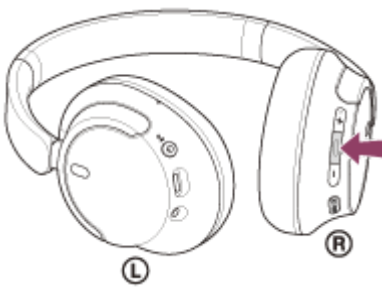

- Πατήστε παρατεταμένα το κουμπί για να εισαγάγετε φωνητική εντολή.
- Αν δεν ακουστεί κάποια φωνητική εντολή, θα ακυρωθεί αυτόματα.

\* Για να ορίσετε τη λέξη αφύπνισης, ενεργοποιήστε την επιλογή [Activate Voice Assistant with your Voice] με την εφαρμογή "Sony | Headphones Connect".

Για λεπτομέρειες σχετικά με το Amazon Alexa και τις δυνατότητές του, ανατρέξτε στον παρακάτω ιστότοπο:  
<https://www.amazon.com/b?node=16067214011>

### Υπόδειξη

- Όταν ρυθμίζετε τα ακουστικά στο Amazon Alexa, η λειτουργία όταν πατάτε παρατεταμένα το κουμπί **■** (αναπαραγωγής/κλήσης) θα οριστεί αυτόματα στο Amazon Alexa. Μπορείτε να επαναφέρετε το κουμπί στις προηγούμενες λειτουργίες του αλλάζοντας τις ρυθμίσεις του στην εφαρμογή "Sony | Headphones Connect". Ομοίως, μπορείτε να ορίσετε ξανά το κουμπί στο Amazon Alexa, εάν προηγουμένως είχατε συνδεθεί στο Amazon Alexa αλλά αλλάξατε τη λειτουργία σε κάποια άλλη.
- Ελέγξτε ή ενημερώστε την έκδοση λογισμικού των ακουστικών με την εφαρμογή "Sony | Headphones Connect".
- Όταν το Amazon Alexa δεν είναι διαθέσιμο, επειδή, για παράδειγμα, δεν έχει συνδεθεί στο δίκτυο, θα ακουστούν οι φωνητικές οδηγίες "Either your mobile device isn't connected; or you need to open the Alexa App and try again" (Είτε η κινητή συσκευή σας δεν είναι συνδεδεμένη είτε πρέπει να ανοίξετε την εφαρμογή Alexa και να δοκιμάσετε ξανά).

### Σημείωση

- Εάν η λειτουργία όταν πατάτε παρατεταμένα το κουμπί **■** (αναπαραγωγής/κλήσης) έχει οριστεί στο [Amazon Alexa], δεν είναι δυνατός ο χειρισμός της λειτουργίας Google Assistant από τα ακουστικά.
- Εάν η λειτουργία όταν πατάτε παρατεταμένα το κουμπί **■** (αναπαραγωγής/κλήσης) έχει οριστεί στο [Amazon Alexa], δεν είναι δυνατός ο χειρισμός του (Google app, Siri) από τα ακουστικά.
- Η εφαρμογή Amazon Alexa δεν είναι διαθέσιμη σε όλες τις γλώσσες και σε όλες τις χώρες/περιοχές. Τα χαρακτηριστικά και οι λειτουργίες του Alexa ενδέχεται να διαφέρουν ανά τοποθεσία.
- Για λεπτομέρειες σχετικά με τις υπηρεσίες που παρέχουν άλλες εταιρείες όπως το Google Assistant ή το Amazon Alexa, συμβουλευτείτε τον κάθε πάροχο υπηρεσίας ξεχωριστά.

Η Sony δεν αναλαμβάνει καμία ευθύνη για τυχόν προβλήματα, όπως για παράδειγμα παρανοήσεις που σχετίζονται με τις υπηρεσίες που παρέχουν άλλες εταιρείες.

5-045-502-61(3) Copyright 2023 Sony Corporation

Ασύρματα στερεοφωνικά ακουστικά εξουδετέρωσης θορύβου  
WH-CH720N

## Χρήση του Google Assistant (με ενεργοποίηση μέσω φωνής)

Χρησιμοποιώντας το Google app που παρέχεται με το τηλέφωνο smartphone Android, μπορείτε να μιλήσετε στο μικρόφωνο των ακουστικών για να χειριστείτε το τηλέφωνο smartphone Android.

### 1 Ρυθμίστε τη λειτουργία φωνητικής βοήθειας και επιλογής εισαγωγής φωνής στο Google app.

Στο τηλέφωνο smartphone Android, επιλέξτε [Settings] - [Apps & notifications] - [Advanced] - [Default apps] - [Assist & voice input] και ρυθμίστε την επιλογή [Assist app] σε Google app.

Η παραπάνω λειτουργία αποτελεί παράδειγμα. Για λεπτομέρειες, ανατρέξτε στις οδηγίες λειτουργίας που παρέχονται με το τηλέφωνο smartphone Android.

Σημείωση: Ενδέχεται να απαιτείται η τελευταία έκδοση της εφαρμογής Google app.

Για λεπτομέρειες σχετικά με το Google app, ανατρέξτε στις Οδηγίες λειτουργίας που παρέχονται στον ιστότοπο υποστήριξης του τηλεφώνου smartphone Android ή στον σχετικό ιστότοπο Google Play.

Η λειτουργία Google app ενδέχεται να μην ενεργοποιείται από τα ακουστικά ανάλογα με τα τεχνικά χαρακτηριστικά του τηλεφώνου smartphone Android.

### 2 Συνδέστε τα ακουστικά με το τηλέφωνο smartphone Android μέσω σύνδεσης Bluetooth.

### 3 Όταν το τηλέφωνο smartphone Android βρίσκεται σε κατάσταση αναμονής ή κατά την αναπαραγωγή μουσικής, πατήστε παρατεταμένα το κουμπί (αναπαραγωγής/κλήσης) στα ακουστικά για 2 δευτερόλεπτα τουλάχιστον.

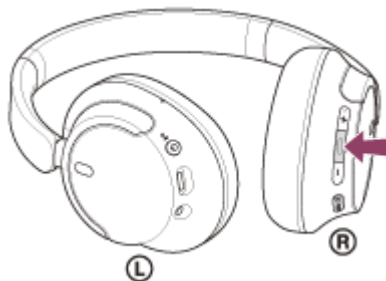

Το Google app ενεργοποιείται.

### 4 Μιλήστε στο Google μέσω της εφαρμογής χρησιμοποιώντας το μικρόφωνο των ακουστικών.





**A:** Μικρόφωνο

Για λεπτομέρειες σχετικά με τις εφαρμογές που λειτουργούν με το Google app, ανατρέξτε στις οδηγίες λειτουργίας του τηλεφώνου smartphone Android.



Μετά την ενεργοποίηση του Google app, η φωνητική εντολή ακυρώνεται αν περάσει ένα συγκεκριμένο χρονικό διάστημα χωρίς αιτήματα.

### Σημείωση

- Εάν η λειτουργία όταν πατάτε παρατεταμένα το κουμπί  (αναπαραγωγής/κλήσης) έχει οριστεί στο [Google Assistant], η λειτουργία φωνητικής βοήθειας (Google app) δεν είναι διαθέσιμη.
- Εάν η λειτουργία όταν πατάτε παρατεταμένα το κουμπί  (αναπαραγωγής/κλήσης) έχει οριστεί στο [Amazon Alexa], η λειτουργία φωνητικής βοήθειας (Google app) δεν είναι διαθέσιμη.
- Το Google app δεν μπορεί να ενεργοποιηθεί όταν πείτε "Ok Google", έστω και εάν η ρύθμιση "Ok Google" του τηλεφώνου smartphone Android είναι ενεργοποιημένη.
- Όταν χρησιμοποιείτε τη λειτουργία φωνητικής βοήθειας, η φωνή σας θα ακούγεται από τα ακουστικά μέσω του μικροφώνου των ακουστικών (Λειτουργία πλευρικού ήχου). Σε αυτήν την περίπτωση, οι ήχοι περιβάλλοντος ή οι ήχοι λειτουργίας των ακουστικών μπορεί να ακουστούν μέσω των ακουστικών, αλλά αυτό δεν αποτελεί δυσλειτουργία.
- Το Google app ενδέχεται να μην ενεργοποιηθεί ανάλογα με τα τεχνικά χαρακτηριστικά του τηλεφώνου smartphone ή την έκδοση της εφαρμογής.
- Το Google app δεν λειτουργεί, αν έχει γίνει σύνδεση με μια συσκευή που δεν είναι συμβατή με τη λειτουργία φωνητικής βοήθειας.

Ασύρματα στερεοφωνικά ακουστικά εξουδετέρωσης θορύβου  
WH-CH720N

## Χρήση της λειτουργίας φωνητικής βοήθειας (Siri)

Χρησιμοποιώντας το Siri που παρέχεται με το iPhone, μπορείτε να μιλήσετε στο μικρόφωνο των ακουστικών για να χειριστείτε το iPhone.

### 1 Ενεργοποιήστε το Siri.

Στο iPhone, επιλέξτε [Settings] - [Siri & Search] για να ενεργοποιήσετε τις λειτουργίες [Press Home for Siri] και [Allow Siri When Locked].

Η παραπάνω λειτουργία αποτελεί παράδειγμα. Για λεπτομέρειες, ανατρέξτε στις Οδηγίες λειτουργίας που παρέχονται με το iPhone.

Σημείωση: Για λεπτομέρειες σχετικά με το Siri, ανατρέξτε στις Οδηγίες λειτουργίας ή στον δικτυακό τόπο υποστήριξης του iPhone.

### 2 Συνδέστε τα ακουστικά στο iPhone μέσω σύνδεσης Bluetooth.

### 3 Όταν το iPhone βρίσκεται σε κατάσταση αναμονής ή κατά την αναπαραγωγή μουσικής, πατήστε παρατεταμένα το κουμπί (αναπαραγωγής/κλήσης) στα ακουστικά μέχρι να ενεργοποιηθεί το Siri.

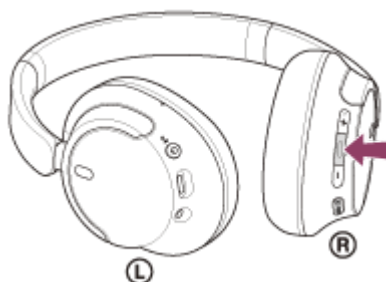

Το Siri θα ενεργοποιηθεί.

### 4 Υποβάλετε αίτημα προς το Siri μέσω του μικροφώνου των ακουστικών.





**A:** Μικρόφωνο

Για λεπτομέρειες σχετικά με τις εφαρμογές που λειτουργούν με το Siri, ανατρέξτε στις οδηγίες λειτουργίας του iPhone.

Μετά την ενεργοποίηση του Siri και όταν παρέλθει κάποιος χρόνος χωρίς αιτήματα, το Siri θα απενεργοποιηθεί.

## Σημείωση

- Εάν η λειτουργία όταν πατάτε παρατεταμένα το κουμπί  (αναπαραγωγής/κλήσης) έχει οριστεί στο [Google Assistant], η λειτουργία φωνητικής βοήθειας (Siri) δεν είναι διαθέσιμη.
- Εάν η λειτουργία όταν πατάτε παρατεταμένα το κουμπί  (αναπαραγωγής/κλήσης) έχει οριστεί στο [Amazon Alexa], η λειτουργία φωνητικής βοήθειας (Siri) δεν είναι διαθέσιμη.
- Το Siri δεν μπορεί να ενεργοποιηθεί αν πείτε "Hey Siri", ακόμα και αν η ρύθμιση "Hey Siri" του iPhone είναι ενεργοποιημένη.
- Όταν χρησιμοποιείτε τη λειτουργία φωνητικής βοήθειας, η φωνή σας θα ακούγεται από τα ακουστικά μέσω του μικροφώνου των ακουστικών (Λειτουργία πλευρικού ήχου). Σε αυτήν την περίπτωση, οι ήχοι περιβάλλοντος ή οι ήχοι λειτουργίας των ακουστικών μπορεί να ακουστούν μέσω των ακουστικών, αλλά αυτό δεν αποτελεί δυσλειτουργία.
- Το Siri ενδέχεται να μην ενεργοποιηθεί ανάλογα με τα τεχνικά χαρακτηριστικά του τηλεφώνου smartphone ή την έκδοση της εφαρμογής.

Ασύρματα στερεοφωνικά ακουστικά εξουδετέρωσης θορύβου  
WH-CH720N

## Τι μπορείτε να κάνετε με την εφαρμογή "Sony | Headphones Connect"

Όταν συνδέετε το τηλέφωνο smartphone με εγκατεστημένη την εφαρμογή "Sony | Headphones Connect" και τα ακουστικά μέσω σύνδεσης Bluetooth, μπορείτε να πραγματοποιήσετε τις ακόλουθες ενέργειες.

- Να ενημερώσετε το λογισμικό των ακουστικών
- Να ορίσετε την αυτόματη λήψη λογισμικού
- Να αλλάξετε τη γλώσσα των φωνητικών οδηγιών
- Να ενεργοποιήσετε/απενεργοποιήσετε τις φωνητικές οδηγίες
- Να ορίσετε τη φωνητική βοήθεια
- Να ενεργοποιήσετε/απενεργοποιήσετε τη λέξη αφύπνισής του Amazon Alexa
- Να ορίσετε τη λειτουργία σύνδεσης Bluetooth (λειτουργία ποιότητας ήχου)
- Να απενεργοποιήσετε τα ακουστικά
- Να ορίσετε την αυτόματη απενεργοποίηση
- Να ελέγξετε την κατάσταση της σύνδεσης και τις ρυθμίσεις των ακουστικών
- Να ορίσετε τη σύνδεση πολλαπλών σημείων (σύνδεση των ακουστικών σε 2 συσκευές ταυτόχρονα)
- Να αρχικοποιήσετε τα ακουστικά
- Να ελέγξετε την έκδοση λογισμικού των ακουστικών
- Να προβάλετε τον κωδικοποιητή της σύνδεσης Bluetooth
- Να προβάλετε την κατάσταση ρύθμισης της λειτουργίας DSEE
- Να ορίσετε τη λειτουργία DSEE
- Να προβάλετε το φορτίο της μπαταρίας των ακουστικών που απομένει
- Να ορίσετε τη ρύθμιση του ισοσταθμιστή/CLEAR BASS
- Να προσαρμόσετε τη ρύθμιση του ισοσταθμιστή
- Να ρυθμίσετε τη λειτουργία εξουδετέρωσης θορύβου και τη λειτουργία ήχου περιβάλλοντος (ρύθμιση ήχου περιβάλλοντος)
- Να επιλέξετε το μοτίβο εναλλαγής κατά την εναλλαγή της λειτουργίας εξουδετέρωσης θορύβου/της λειτουργίας ήχου περιβάλλοντος στα ακουστικά
- Να χρησιμοποιήσετε αυτόματη ρύθμιση της λειτουργίας εξουδετέρωσης θορύβου μέσω της αναγνώρισης συμπεριφοράς (Προσαρμοστικός έλεγχος ήχου)
- Να ρυθμίσετε την ένταση του ήχου κατά την αναπαραγωγή μουσικής/την πραγματοποίηση μιας τηλεφωνικής κλήσης
- Να πραγματοποιήσετε αναπαραγωγή/διακοπή μουσικής ή μετάβαση στην αρχή του προηγούμενου κομματιού (ή του τρέχοντος κομματιού κατά την αναπαραγωγή)/μετάβαση στην αρχή του επόμενου κομματιού
- Να κάνετε εύκολα ζεύξη
- Να καταχωρήσετε και να εμφανίσετε πληροφορίες σχετικά με τη χρήση των ακουστικών
- Να ορίσετε τη λειτουργία 360 Reality Audio

Για περισσότερες πληροφορίες για την εφαρμογή "Sony | Headphones Connect", ανατρέξτε στην παρακάτω διεύθυνση URL.

[https://rd1.sony.net/help/mdr/hpc/h\\_zz/](https://rd1.sony.net/help/mdr/hpc/h_zz/)

### Υπόδειξη

- Η λειτουργία της εφαρμογής "Sony | Headphones Connect" διαφέρει ανάλογα με τη συσκευή ήχου. Τα τεχνικά χαρακτηριστικά της εφαρμογής και ο σχεδιασμός οθόνης μπορεί να αλλάξουν χωρίς προηγούμενη ειδοποίηση.

### Σχετικό θέμα

- [Εγκατάσταση της εφαρμογής "Sony | Headphones Connect"](#)
- [Έλεγχος του φορτίου μπαταρίας που απομένει](#)

- Χρησιμοποιώντας τη λειτουργία εξουδετέρωσης θορύβου
- Ακρόαση ήχου περιβάλλοντος κατά την αναπαραγωγή μουσικής (Λειτουργία ήχου περιβάλλοντος)
- Περί της λειτουργίας ποιότητας ήχου
- Υποστηριζόμενα codec
- Σχετικά με τη λειτουργία DSEE
- Σύνδεση των ακουστικών με 2 συσκευές ταυτόχρονα (σύνδεση πολλαπλών σημείων)
- Πληροφορίες για το 360 Reality Audio

5-045-502-61(3) Copyright 2023 Sony Corporation

Ασύρματα στερεοφωνικά ακουστικά εξουδετέρωσης θορύβου  
WH-CH720N

## Εγκατάσταση της εφαρμογής "Sony | Headphones Connect"

- 1 Κατεβάστε την εφαρμογή "Sony | Headphones Connect" από το Google Play ή το App Store και εγκαταστήστε τη στο τηλέφωνο smartphone σας.

Για περισσότερες πληροφορίες για την εφαρμογή "Sony | Headphones Connect", ανατρέξτε στην παρακάτω διεύθυνση URL.

[https://rd1.sony.net/help/mdr/hpc/h\\_zz/](https://rd1.sony.net/help/mdr/hpc/h_zz/)



Sony Headphones Connect



- 2 Αφού εγκαταστήσετε την εφαρμογή, εκκινήστε την εφαρμογή "Sony | Headphones Connect".

### Σχετικό θέμα

- [Τι μπορείτε να κάνετε με την εφαρμογή "Sony | Headphones Connect"](#)

Ασύρματα στερεοφωνικά ακουστικά εξουδετέρωσης θορύβου  
WH-CH720N

## Πρόσβαση σε πληροφορίες υποστήριξης μέσω της εφαρμογής "Sony | Headphones Connect"

Μπορείτε να έχετε πρόσβαση στις πιο πρόσφατες πληροφορίες υποστήριξης μέσω της εφαρμογής "Sony | Headphones Connect".

- 1 Επιλέξτε [Help] στην οθόνη της εφαρμογής "Sony | Headphones Connect".
- 2 Εμφανίζεται η οθόνη [Headphones Connect Help] και προβάλλονται πληροφορίες υποστήριξης.
- 3 Επιλέξτε το επιθυμητό θέμα.

Ασύρματα στερεοφωνικά ακουστικά εξουδετέρωσης θορύβου  
WH-CH720N

## Πώς να διατηρείτε το λογισμικό ενημερωμένο (για άνετη χρήση των ακουστικών)

Εγκαταστήστε το πιο πρόσφατο λογισμικό ακουστικών με την εφαρμογή "Sony | Headphones Connect" ώστε να απολαμβάνετε νέες λειτουργίες ή να επιλύσετε ορισμένα προβλήματα με τα ακουστικά.

Πάντα χρησιμοποιείτε τα ακουστικά εφόσον έχετε εγκαταστήσει το πιο πρόσφατο λογισμικό.

Για λεπτομέρειες για το πιο πρόσφατο λογισμικό των ακουστικών και πώς μπορείτε να ενημερώσετε το λογισμικό, ανατρέξτε στις πληροφορίες στον ιστότοπο υποστήριξης.

Όταν ενεργοποιηθεί η ρύθμιση [Automatic download of software] (προεπιλεγμένη ρύθμιση) στην εφαρμογή "Sony | Headphones Connect", το κατέβασμα και η μεταφορά του λογισμικού θα ξεκινήσει αυτόματα.

Μπορείτε επίσης να ενημερώσετε το λογισμικό των ακουστικών με τον ακόλουθο τρόπο.

- 1 Κατεβάστε το λογισμικό ενημέρωσης από τον διακομιστή στην κινητή συσκευή, όπως ένα τηλέφωνο smartphone, στην οποία είναι εγκατεστημένη η εφαρμογή "Sony | Headphones Connect".**
- 2 Μεταφέρετε το λογισμικό ενημέρωσης από την κινητή συσκευή στα ακουστικά.**
- 3 Ενημερώστε το λογισμικό των ακουστικών ακολουθώντας τις οδηγίες στην οθόνη.**

### Σημείωση

- Συνιστάται να απενεργοποιήσετε τη λειτουργία αυτόματης απενεργοποίησης των ακουστικών πριν από την ενημέρωση. Στις εργοστασιακές ρυθμίσεις, αν τα ακουστικά δεν συνδεθούν μέσω σύνδεσης Bluetooth για περίπου 15 λεπτά, απενεργοποιούνται αυτόματα. Αυτή η ρύθμιση μπορεί να αλλάξει με την εφαρμογή "Sony | Headphones Connect".
- Όταν στην κινητή συσκευή που χρησιμοποιείτε για την ενημέρωση είναι συνδεδεμένες άλλες συσκευές Bluetooth, απενεργοποιήστε όλες τις συσκευές Bluetooth μέχρι να ολοκληρωθεί η ενημέρωση. Το λογισμικό μπορεί να μην ενημερωθεί όταν η κινητή συσκευή είναι συνδεδεμένη με άλλες συσκευές συμβατές με Bluetooth Low Energy (όπως φορητές συσκευές, smartwatch κ.λπ.).
- Λάβετε υπόψη τα ακόλουθα, αν δεν είναι δυνατή η ολοκλήρωση της ενημέρωσης.
  - Κλείστε όλες τις εφαρμογές που είναι εγκατεστημένες στην κινητή συσκευή εκτός από την εφαρμογή "Sony | Headphones Connect".
  - Φορτίστε πλήρως τα ακουστικά και την κινητή συσκευή.
  - Τοποθετήστε τα ακουστικά και την κινητή συσκευή που χρησιμοποιείτε για την ενημέρωση όσο το δυνατόν πιο κοντά μεταξύ τους πριν από την έναρξη της ενημέρωσης.
  - Κατά την ενημέρωση, κρατήστε τις ασύρματες συσκευές LAN και άλλες συσκευές Bluetooth μακριά από τα ακουστικά.
  - Απενεργοποιήστε τη λειτουργία εξοικονόμησης ενέργειας\* της κινητής συσκευής σας πριν από την ενημέρωση του λογισμικού. Ανάλογα με την έκδοση του λειτουργικού συστήματος της κινητής συσκευής σας, η ενημέρωση μπορεί να μην ολοκληρωθεί στη λειτουργία εξοικονόμησης ενέργειας.

\* Οι ονομασίες μπορεί να διαφέρουν ανάλογα με την κινητή συσκευή που χρησιμοποιείτε.

### Σχετικό θέμα

- [Τι μπορείτε να κάνετε με την εφαρμογή "Sony | Headphones Connect"](#)



## Προφυλάξεις

### Πληροφορίες για την επικοινωνία Bluetooth

- Η ασύρματη τεχνολογία Bluetooth λειτουργεί εντός εμβέλειας περίπου 10 m. Η μέγιστη απόσταση επικοινωνίας μπορεί να διαφέρει, ανάλογα με την ύπαρξη εμποδίων (άνθρωποι, μεταλλικά αντικείμενα, τοίχοι κ.λπ.) ή το ηλεκτρομαγνητικό περιβάλλον.
- Τα μικροκύματα που εκπέμπονται από μια συσκευή Bluetooth ενδέχεται να επηρεάσουν τη λειτουργία των ηλεκτρονικών ιατροτεχνολογικών συσκευών. Απενεργοποιήστε τα ακουστικά και άλλες συσκευές Bluetooth στις παρακάτω τοποθεσίες, επειδή υπάρχει κίνδυνος να προκληθεί ατύχημα:
  - σε νοσοκομεία, κοντά σε θέσεις προτεραιότητας σε τρένα, σε σημεία όπου υπάρχουν εύφλεκτα αέρια, κοντά σε αυτόματες θύρες ή κοντά σε συναγερμούς πυροπροστασίας.
- Αυτό το προϊόν εκπέμπει ραδιοκύματα όταν χρησιμοποιείται σε ασύρματη λειτουργία. Όταν χρησιμοποιείτε τη συσκευή σε ασύρματη λειτουργία σε αεροσκάφος, ακολουθήστε τις οδηγίες του πληρώματος αναφορικά με την επιτρεπτή χρήση προϊόντων σε ασύρματη λειτουργία.
- Η αναπαραγωγή ήχου στα ακουστικά μπορεί να παρουσιάζει καθυστέρηση σε σχέση με εκείνη στη συσκευή μετάδοσης, λόγω των χαρακτηριστικών της ασύρματης τεχνολογίας Bluetooth. Κατά συνέπεια, ο ήχος μπορεί να μην είναι συγχρονισμένος με την εικόνα όταν προβάλλετε ταινίες ή παίζετε παιχνίδια.
- Τα ακουστικά υποστηρίζουν λειτουργίες ασφαλείας που συμμορφώνονται με το πρότυπο Bluetooth, έτσι ώστε η ασφάλεια να είναι εγγυημένη κατά την επικοινωνία μέσω ασύρματης τεχνολογίας Bluetooth. Ωστόσο, ανάλογα με τη ρύθμιση παραμέτρων και άλλους παράγοντες, αυτή η ασφάλεια μπορεί να μην επαρκεί. Προσέχετε κατά την επικοινωνία με ασύρματη τεχνολογία Bluetooth.
- Η Sony δεν φέρει καμία ευθύνη για τυχόν ζημία ή απώλεια εξαιτίας διαρροής πληροφοριών που μπορεί να προκύψει κατά την επικοινωνία μέσω Bluetooth.
- Η σύνδεση Bluetooth με όλες τις συσκευές Bluetooth δεν είναι εγγυημένη.
  - Οι συσκευές Bluetooth που συνδέονται με τα ακουστικά πρέπει να πληρούν το πρότυπο Bluetooth το οποίο καθορίζεται από την Bluetooth SIG, Inc. και πρέπει να φέρουν σχετική πιστοποίηση.
  - Ακόμα και όταν μια συνδεδεμένη συσκευή συμμορφώνεται με το πρότυπο Bluetooth, ενδέχεται να υπάρξουν περιπτώσεις στις οποίες τα χαρακτηριστικά ή τα τεχνικά χαρακτηριστικά της συσκευής Bluetooth καθιστούν τη σύνδεσή της αδύνατη ή οδηγούν σε διαφορετικές μεθόδους χειρισμού, προβολής ή λειτουργίας.
  - Όταν χρησιμοποιείτε τα ακουστικά για συνομιλία hands-free στο τηλέφωνο, ενδέχεται να παρουσιαστεί θόρυβος ανάλογα με τη συνδεδεμένη συσκευή ή το περιβάλλον επικοινωνίας.
- Ανάλογα με τη συσκευή που θα συνδεθεί, ενδέχεται να χρειαστεί κάποιος χρόνος μέχρι να ξεκινήσει η επικοινωνία.

### Σημείωση για τον στατικό ηλεκτρισμό

- Αν χρησιμοποιήσετε τα ακουστικά σε συνθήκες ξηρού αέρα, μπορεί να νιώσετε δυσφορία λόγω του συσσωρευμένου στατικού ηλεκτρισμού στο σώμα σας. Δεν πρόκειται για δυσλειτουργία των ακουστικών. Μπορείτε να περιορίσετε αυτό το φαινόμενο φορώντας ρούχα από φυσικά υλικά που δεν παράγουν εύκολα στατικό ηλεκτρισμό.

### Σημειώσεις για την εφαρμογή των ακουστικών

- Επειδή τα ακουστικά εφαρμόζουν αεροστεγώς στα αυτιά, αν τα πιέσετε με δύναμη στα αυτιά ή αν τα τραβήξετε γρήγορα, μπορεί να προκληθεί βλάβη στο τύμπανο. Όταν βάζετε τα ακουστικά, μπορεί να ακουστεί από το διάφραγμα του ηχείου ένας ήχος "κλικ". Δεν πρόκειται για δυσλειτουργία.

### Άλλες σημειώσεις

- Μην υποβάλετε τα ακουστικά σε υπερβολικούς κραδασμούς, καθώς πρόκειται για συσκευή ακριβείας.
- Όταν χρησιμοποιείτε τα ακουστικά ως ενσύρματα ακουστικά, χρησιμοποιείτε μόνο το παρεχόμενο καλώδιο ακουστικών. Να βεβαιώνετε ότι το καλώδιο ακουστικών είναι καλά συνδεδεμένο.

- Η λειτουργία Bluetooth μπορεί να μην λειτουργεί με κινητό τηλέφωνο, ανάλογα με τις συνθήκες του σήματος και το περιβάλλον.
- Μην τοποθετείτε βάρος πάνω στα ακουστικά και μην ασκείτε πίεση σε αυτά για μεγάλα χρονικά διαστήματα, μεταξύ άλλων και όταν αυτά είναι αποθηκευμένα, καθώς μπορεί να προκληθεί παραμόρφωση.
- Αν νιώσετε αδιαθεσία κατά τη χρήση των ακουστικών, διακόψτε αμέσως τη χρήση τους.
- Τα προστατευτικά μαξιλαράκια μπορεί να καταστραφούν ή να αλλοιωθούν με τη μακροχρόνια χρήση και αποθήκευση.
- Η μονάδα δεν είναι αδιάβροχη. Αν εισχωρήσει νερό ή ξένα σωματίδια στα ακουστικά, μπορεί να προκληθεί πυρκαγιά ή ηλεκτροπληξία. Αν εισχωρήσει νερό ή ξένα σωματίδια στα ακουστικά, διακόψτε αμέσως τη χρήση και συμβουλευτείτε τον πλησιέστερο αντιπρόσωπο της Sony.

#### **Καθαρισμός των ακουστικών**

- Αν λερωθεί το εξωτερικό τμήμα των ακουστικών, καθαρίστε το με ένα μαλακό στεγνό πανί. Αν τα ακουστικά είναι ιδιαίτερα βρόμικα, βουτήξτε ένα πανί σε αραιωμένο διάλυμα ουδέτερου απορρυπαντικού και στύψτε το καλά προτού το χρησιμοποιήσετε για να τα σκουπίσετε. Μην χρησιμοποιείτε διαλυτικά, όπως αραιωτικό, βενζίνη ή οινόπνευμα, καθώς μπορεί να προκληθεί φθορά στο φινίρισμα της επιφάνειας των ακουστικών ή να προκληθεί άλλη βλάβη.

#### **Μην χρησιμοποιείτε τα ακουστικά κοντά σε ιατροτεχνολογικές συσκευές**

- Τα ραδιοκύματα μπορούν να επηρεάσουν τους καρδιακούς βηματοδότες και τις ιατροτεχνολογικές συσκευές. Μην χρησιμοποιείτε τα ακουστικά σε μέρη με πολύ κόσμο, όπως σε τρένα ή νοσηλευτικά ιδρύματα.
- Τα ακουστικά έχουν μαγνήτη ή μαγνήτες που ενδέχεται να προκαλέσουν παρεμβολές σε βηματοδότες, προγραμματιζόμενες βαλβίδες παροχέτευσης για υδροκεφαλία ή άλλες ιατροτεχνολογικές συσκευές. Μην τοποθετείτε τα ακουστικά κοντά σε άτομα που χρησιμοποιούν τέτοιες ιατροτεχνολογικές συσκευές. Συμβουλευτείτε τον ιατρό σας πριν χρησιμοποιήσετε τα ακουστικά σε περίπτωση που χρησιμοποιείτε κάποια τέτοια ιατροτεχνολογική συσκευή.

#### **Κρατάτε τα ακουστικά μακριά από μαγνητικές κάρτες**

- Τα ακουστικά έχουν μαγνήτες. Αν πλησιάσετε μια μαγνητική κάρτα στα ακουστικά, ο μαγνήτης της κάρτας μπορεί να επηρεαστεί ή να αχρηστευτεί.

Ασύρματα στερεοφωνικά ακουστικά εξουδετέρωσης θορύβου  
WH-CH720N

## Για να αποτρέψετε εγκαύματα ή δυσλειτουργίες που οφείλονται σε υγρά

### Σχετικά με τις επιδόσεις αδιαβροχοποίησης των ακουστικών

Η μονάδα δεν είναι αδιάβροχη. Αν εισχωρήσει νερό ή ξένα σωματίδια στα ακουστικά, μπορεί να προκληθεί βραχυκύκλωμα ή δυσλειτουργία.

Αποφύγετε καταστάσεις όπως τις ακόλουθες και προσέχετε να μην βραχούν ή να μην λερωθούν τα ακουστικά.

- Μην χρησιμοποιείτε τα ακουστικά στη βροχή ή στο χιόνι



- Μην αγγίζετε τα ακουστικά χωρίς να σκουπίσετε τα βρεγμένα χέρια σας αφού κάνετε δουλειές στην κουζίνα ή αφού πλύνετε τα χέρια σας στην τουαλέτα



- Μην αγγίζετε τα ακουστικά με ιδρωμένα χέρια ή μην χρησιμοποιείτε τα ακουστικά σε καταστάσεις όπου μπορεί να βραχούν από ιδρώτα



- Μην τοποθετείτε τα ακουστικά σε τσάντα με κρύο μπουκάλι PET



### **Εάν τα ακουστικά βραχούν ή εάν εισχωρήσει νερό στα ακουστικά**

Εάν φορτίσετε ή ενεργοποιήσετε τα ακουστικά ενώ είναι βρεγμένα, μπορεί να προκληθεί βραχυκύκλωμα ή δυσλειτουργία. Ενώ υποβάλετε τα ακουστικά σε όσο το δυνατόν λιγότερους κραδασμούς, στρέψτε τα προστατευτικά

μαξιλαράκια προς τα κάτω αργά και αφήστε το νερό να στραγγίξει από τα προστατευτικά μαξιλαράκια. Στη συνέχεια, γυρίστε τα ακουστικά σε κατακόρυφη θέση και τοποθετήστε ένα στεγνό πανί κάτω από τη θύρα USB Type-C και την υποδοχή εισόδου του καλωδίου των ακουστικών μέχρι να μην βγαίνει άλλο νερό από το εσωτερικό. Μετά από αυτό, αφήστε τα ακουστικά σε ένα σκιερό, καλά αεριζόμενο μέρος μέχρι να στεγνώσουν τελείως.

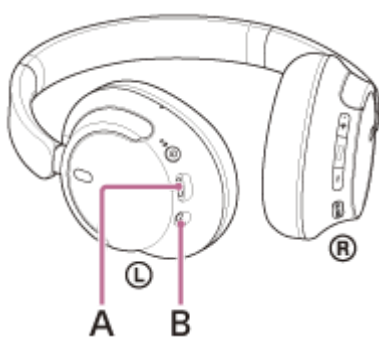

**A:** Θύρα USB Type-C

**B:** Υποδοχή εισόδου καλωδίου ακουστικών

Ασύρματα στερεοφωνικά ακουστικά εξουδετέρωσης θορύβου  
WH-CH720N

## Άδειες

---

- Αυτό το προϊόν περιλαμβάνει λογισμικό που χρησιμοποιείται από τη Sony κατόπιν συμφωνίας παραχώρησης άδειας χρήσης με τον κάτοχο των πνευματικών του δικαιωμάτων. Είμαστε υποχρεωμένοι να ανακοινώσουμε το περιεχόμενο της συμφωνίας στους πελάτες κατόπιν αιτήματος του κατόχου των πνευματικών δικαιωμάτων του λογισμικού. Μεταβείτε στην ακόλουθη διεύθυνση URL και διαβάστε τη σελίδα.  
<https://rd1.sony.net/help/mdr/sl/23/>
- Οι υπηρεσίες που προσφέρονται από τρίτους ενδέχεται να τροποποιηθούν, να ανασταλούν ή να τερματιστούν χωρίς προηγούμενη ειδοποίηση. Η Sony δεν φέρει καμία ευθύνη σε τέτοιου είδους περιπτώσεις.

Ασύρματα στερεοφωνικά ακουστικά εξουδετέρωσης θορύβου  
WH-CH720N

## Εμπορικά σήματα

---

- Οι επωνυμίες Microsoft, Windows και Windows Media είναι εμπορικά σήματα ή σήματα κατατεθέντα της Microsoft Corporation στις Ηνωμένες Πολιτείες ή/και σε άλλες χώρες.
- Οι επωνυμίες iPod, iPod touch, macOS, Mac και Siri είναι εμπορικά σήματα της Apple Inc. κατατεθέντα στις Η.Π.Α. και σε άλλες χώρες.
- Η επωνυμία App Store είναι σήμα υπηρεσιών της Apple Inc. κατατεθέν στις ΗΠΑ και σε άλλες χώρες.
- Η επωνυμία IOS αποτελεί εμπορικό σήμα ή σήμα κατατεθέν της Cisco στις Η.Π.Α. και σε άλλες χώρες και η χρήση του υπόκειται σε άδεια.
- Οι επωνυμίες Google, Android και Google Play είναι εμπορικά σήματα της Google LLC.
- Οι επωνυμίες Amazon, Alexa και όλα τα σχετικά λογότυπα είναι εμπορικά σήματα της Amazon.com, Inc. ή των συνδεδεμένων επιχειρήσεών της.
- Το λεκτικό σήμα και τα λογότυπα Bluetooth® είναι σήματα κατατεθέντα που ανήκουν στην Bluetooth SIG, Inc. και η οποιαδήποτε χρήση αυτών των σημάτων από την Sony Group Corporation και τις θυγατρικές της εταιρείες γίνεται κατόπιν άδειας.
- Οι ονομασίες USB Type-C® και USB-C® είναι εμπορικά σήματα κατατεθέντα του USB Implementers Forum.
- Η ονομασία DSEE είναι εμπορικό σήμα ή σήμα κατατεθέν της Sony Group Corporation ή των συγγενών εταιρειών της.
- Όλα τα υπόλοιπα εμπορικά σήματα και σήματα κατατεθέντα ανήκουν στους αντίστοιχους ιδιοκτήτες τους. Στο παρόν εγχειρίδιο, οι ενδείξεις TM και © δεν καθορίζονται.

Ασύρματα στερεοφωνικά ακουστικά εξουδετέρωσης θορύβου  
WH-CH720N

## Ιστοσελίδες υποστήριξης πελατών

---

Για πελάτες στις ΗΠΑ, τον Καναδά και τη Λατινική Αμερική:

<https://www.sony.com/am/support>

Για πελάτες στις Ευρωπαϊκές χώρες:

<https://www.sony.eu/support>

Για πελάτες στην Κίνα:

<https://service.sony.com.cn>

Για πελάτες σε άλλες χώρες/περιοχές:

<https://www.sony-asia.com/support>



Ασύρματα στερεοφωνικά ακουστικά εξουδετέρωσης θορύβου  
WH-CH720N

## Τι μπορώ να κάνω για να λύσω ένα πρόβλημα;

Εάν τα ακουστικά δεν λειτουργούν όπως αναμένεται, δοκιμάστε τα ακόλουθα βήματα για να επιλύσετε το πρόβλημα.

- Εντοπίστε τα συμπτώματα του προβλήματος σε αυτό τον Οδηγό βοήθειας και εφαρμόστε τις διορθωτικές ενέργειες που αναγράφονται.
- Φορτίστε τα ακουστικά.  
Ίσως καταφέρετε να επιλύσετε ορισμένα προβλήματα εάν φορτίσετε την μπαταρία των ακουστικών.
- Επανεκκινήστε τη συσκευή που προσπαθείτε να συνδέσετε με τα ακουστικά.  
Ενδέχεται να μπορέσετε να επιλύσετε μερικά προβλήματα επανεκκινώντας τη συσκευή που προσπαθείτε να συνδέσετε, όπως τον υπολογιστή ή το τηλέφωνο smartphone.
- Επαναφέρετε τα ακουστικά.
- Αρχικοποιήστε τα ακουστικά.  
Αυτή η ενέργεια επαναφέρει την ένταση του ήχου κ.λπ. στις εργοστασιακές ρυθμίσεις και διαγράφει όλες τις πληροφορίες ζεύξης.
- Αναζητήστε πληροφορίες για το θέμα στην ιστοσελίδα υποστήριξης πελατών.

Αν οι παραπάνω ενέργειες δεν έχουν αποτέλεσμα, απευθυνθείτε στον πλησιέστερο αντιπρόσωπο της Sony.

### Σχετικό θέμα

- [Φόρτιση των ακουστικών](#)
- [Ιστοσελίδες υποστήριξης πελατών](#)
- [Επαναφορά των ακουστικών](#)
- [Αρχικοποίηση των ακουστικών για την επαναφορά των εργοστασιακών ρυθμίσεων](#)

Ασύρματα στερεοφωνικά ακουστικά εξουδετέρωσης θορύβου  
WH-CH720N

## Δεν είναι δυνατή η ενεργοποίηση των ακουστικών.

- Βεβαιωθείτε ότι η μπαταρία είναι πλήρως φορτισμένη.
- Δεν είναι δυνατή η ενεργοποίηση των ακουστικών κατά τη διάρκεια φόρτισης της μπαταρίας. Αφαιρέστε το καλώδιο USB Type-C και ενεργοποιήστε τα ακουστικά.
- Επαναφέρετε τα ακουστικά.
- Αρχικοποιήστε τα ακουστικά και πραγματοποιήστε ξανά ζεύξη μεταξύ των ακουστικών και της συσκευής.

### Σχετικό θέμα

- [Φόρτιση των ακουστικών](#)
- [Έλεγχος του φορτίου μπαταρίας που απομένει](#)
- [Ενεργοποίηση των ακουστικών](#)
- [Επαναφορά των ακουστικών](#)
- [Αρχικοποίηση των ακουστικών για την επαναφορά των εργοστασιακών ρυθμίσεων](#)

Ασύρματα στερεοφωνικά ακουστικά εξουδετέρωσης θορύβου  
WH-CH720N

## Δεν είναι δυνατή η φόρτιση.

### Κοινό

- Χρησιμοποιήστε οπωσδήποτε το καλώδιο USB Type-C που παρέχεται.
- Συνιστάται η φόρτιση σε μέρος με θερμοκρασία περιβάλλοντος μεταξύ 15 °C και 35 °C. Ενδέχεται να μην είναι δυνατή η αποτελεσματική φόρτιση εκτός αυτού του εύρους θερμοκρασίας.
- Επαναφέρετε τα ακουστικά.
- Αρχικοποιήστε τα ακουστικά και πραγματοποιήστε ξανά ζεύξη μεταξύ των ακουστικών και της συσκευής.

### Κατά τη φόρτιση με μετασχηματιστή εναλλασσόμενου ρεύματος USB

- Βεβαιωθείτε ότι ο μετασχηματιστής εναλλασσόμενου ρεύματος USB είναι καλά συνδεδεμένος στην πρίζα εναλλασσόμενου ρεύματος.
- Όταν χρησιμοποιείτε έναν εμπορικά διαθέσιμο μετασχηματιστή εναλλασσόμενου ρεύματος USB, χρησιμοποιήστε έναν με δυνατότητα παροχής ρεύματος εξόδου 0,5 A (500 mA) και άνω.

### Κατά τη φόρτιση με υπολογιστή

- Ελέγξτε εάν το καλώδιο USB Type-C που παρέχεται έχει συνδεθεί σωστά στη θύρα USB του υπολογιστή.
- Ελέγξτε εάν ο υπολογιστής είναι ενεργοποιημένος. Ενεργοποιήστε τον υπολογιστή εάν βρίσκεται σε κατάσταση αναμονής (αναστολής λειτουργίας) ή αδρανοποίησης.
- Ελέγξτε αν τα ακουστικά και ο υπολογιστής έχουν συνδεθεί απευθείας και όχι μέσω διανομέα USB.
- Ενδέχεται να υπάρχει πρόβλημα με τη θύρα USB του συνδεδεμένου υπολογιστή. Δοκιμάστε να πραγματοποιήσετε σύνδεση σε άλλη θύρα USB του υπολογιστή, εάν είναι διαθέσιμη.
- Ενημερώστε το λειτουργικό σύστημα του υπολογιστή.
- Επανεκκινήστε τον υπολογιστή και δοκιμάστε να επαναλάβετε τη διαδικασία σύνδεσης μέσω USB σε περιπτώσεις διαφορετικές από αυτές που αναφέρονται παραπάνω.

### Σχετικό θέμα

- [Φόρτιση των ακουστικών](#)
- [Επαναφορά των ακουστικών](#)
- [Αρχικοποίηση των ακουστικών για την επαναφορά των εργοστασιακών ρυθμίσεων](#)

Ασύρματα στερεοφωνικά ακουστικά εξουδετέρωσης θορύβου  
WH-CH720N

## Ο χρόνος φόρτισης είναι πολύ μεγάλος.

- Κατά τη φόρτιση με υπολογιστή, βεβαιωθείτε ότι τα ακουστικά είναι απευθείας συνδεδεμένα με τον υπολογιστή και όχι μέσω διανομέα USB. Επίσης, αυτό μπορεί να βελτιωθεί αν επανεκκινήσετε τον υπολογιστή και επιχειρήσετε να δημιουργήσετε ξανά τη σύνδεση USB.
- Ελέγξτε εάν χρησιμοποιείτε το καλώδιο USB Type-C που παρέχεται.
- Συνιστάται η φόρτιση σε μέρος με θερμοκρασία περιβάλλοντος μεταξύ 15 °C και 35 °C. Ενδέχεται να μην είναι δυνατή η αποτελεσματική φόρτιση εκτός αυτού του εύρους θερμοκρασίας.

### Σχετικό θέμα

- [Φόρτιση των ακουστικών](#)

Ασύρματα στερεοφωνικά ακουστικά εξουδετέρωσης θορύβου  
WH-CH720N

## Ο διαθέσιμος χρόνος λειτουργίας είναι σύντομος (η διάρκεια της μπαταρίας είναι μικρή).

- Αν ρυθμίσετε τις ακόλουθες λειτουργίες, ο διαθέσιμος χρόνος λειτουργίας της μπαταρίας θα μειωθεί.
  - Λειτουργία ποιότητας ήχου κατά την αναπαραγωγή Bluetooth: Προτεραιότητα στην ποιότητα του ήχου
  - Λειτουργία εξουδετέρωσης θορύβου/Λειτουργία ήχου περιβάλλοντος
  - Ισοσταθμιστής
  - DSEE
  - Λειτουργία για εκκίνηση της φωνητικής βοήθειας μέσω της φωνής σας

Αν εκτελέσετε τις παραπάνω ρυθμίσεις ταυτόχρονα, ο διαθέσιμος χρόνος λειτουργίας της μπαταρίας θα μειωθεί ακόμα περισσότερο.

- Αν τα ακουστικά δεν χρησιμοποιηθούν για μεγάλο χρονικό διάστημα, οι ώρες χρήσης της επαναφορτιζόμενης μπαταρίας μπορεί να μειωθούν. Ωστόσο, η διάρκεια ζωής της μπαταρίας θα βελτιωθεί μετά από επανειλημμένους κύκλους φόρτισης και αποφόρτισης. Εάν πρόκειται να αποθηκεύσετε τα ακουστικά για μεγάλο χρονικό διάστημα, φορτίζετε την μπαταρία μία φορά κάθε 6 μήνες προς αποφυγή της υπερβολικής αποφόρτισης.
- Συνιστάται η φόρτιση σε μέρος με θερμοκρασία περιβάλλοντος μεταξύ 15 °C και 35 °C. Ενδέχεται να μην είναι δυνατή η αποτελεσματική φόρτιση εκτός αυτού του εύρους θερμοκρασίας. Εάν το πρόβλημα παραμένει, συμβουλευτείτε τον πλησιέστερο αντιπρόσωπο της Sony.
- Αν οι ώρες χρήσης της ενσωματωμένης επαναφορτιζόμενης μπαταρίας μειωθούν σημαντικά, η μπαταρία θα πρέπει να αντικατασταθεί. Συμβουλευτείτε τον πλησιέστερο αντιπρόσωπο της Sony.

### Σχετικό θέμα

- [Διαθέσιμος χρόνος λειτουργίας](#)

Ασύρματα στερεοφωνικά ακουστικά εξουδετέρωσης θορύβου  
WH-CH720N

## Δεν υπάρχει ήχος

- Βεβαιωθείτε ότι είναι ενεργοποιημένα και τα ακουστικά και η συνδεδεμένη συσκευή.
- Κατά την αναπαραγωγή μουσικής, βεβαιωθείτε ότι τα ακουστικά και η συσκευή μετάδοσης Bluetooth έχουν συνδεθεί μέσω σύνδεσης A2DP Bluetooth.
- Κατά τη χρήση μιας εφαρμογής βιντεοκλήσεων σε υπολογιστή, βεβαιωθείτε ότι τα ακουστικά και ο υπολογιστής έχουν συνδεθεί μέσω σύνδεσης HFP ή HSP Bluetooth.  
Ανάλογα με την εφαρμογή βιντεοκλήσεων που χρησιμοποιείτε, οι ρυθμίσεις μικροφώνου μπορεί να μην είναι διαθέσιμες.
- Όταν συνδέετε τα ακουστικά ταυτόχρονα με 2 συσκευές με σύνδεση πολλαπλών σημείων, ανάλογα με τη συνδεδεμένη συσκευή, η συσκευή ενδέχεται να εξακολουθήσει να στέλνει το σιγανό σήμα ακόμη και αν έχει σταματήσει η αναπαραγωγή μουσικής ή βίντεο. Σε αυτήν την περίπτωση, τα ακουστικά παραμένουν συνδεδεμένα με τη συσκευή και ενδέχεται να μην πραγματοποιηθεί η σύνδεση με κάποια άλλη συσκευή. Εάν δεν ακούγεται ο ήχος από τη δεύτερη συσκευή αφού σταματήσει η αναπαραγωγή στην πρώτη συσκευή, πραγματοποιήστε τους ακόλουθους χειρισμούς και ελέγξτε κατά πόσο έχει βελτιωθεί η κατάσταση.
  - Ελέγξτε με την εφαρμογή "Sony | Headphones Connect" ότι η ρύθμιση του στοιχείου [Connect to 2 devices simultaneously] είναι ενεργοποιημένη.
  - Σταματήστε την αναπαραγωγή μέσω της εφαρμογής στην πρώτη συσκευή.
  - Κλείστε την εφαρμογή στην πρώτη συσκευή.
- Βεβαιωθείτε ότι η αριστερή και η δεξιά μονάδα των ακουστικών έχουν τοποθετηθεί σωστά και βρίσκονται στα αυτιά σας με τον σωστό προσανατολισμό. Εάν φοράτε την αριστερή και τη δεξιά μονάδα σε λάθος αυτιά, ενδέχεται να υπάρχουν περιπτώσεις κατά τη διάρκεια κλήσης που το άλλο άτομο δεν μπορεί να σας ακούσει ή που ο ήχος της κλήσης είναι χαμηλός.
- Αυξήστε την ένταση του ήχου αν είναι πολύ χαμηλός.
- Βεβαιωθείτε ότι η συνδεδεμένη συσκευή αναπαράγει.
- Εάν συνδέετε έναν υπολογιστή με τα ακουστικά, βεβαιωθείτε ότι η έξοδος ήχου του υπολογιστή έχει ρυθμιστεί για συσκευή Bluetooth.
- Πραγματοποιήστε ξανά ζεύξη μεταξύ των ακουστικών και της συσκευής Bluetooth.
- Όταν χρησιμοποιείτε το καλώδιο ακουστικών που παρέχεται, βεβαιωθείτε ότι το καλώδιο ακουστικών έχει συνδεθεί καλά.
- Επανεκκινήστε το τηλέφωνο smartphone ή τον υπολογιστή που χρησιμοποιείτε.
- Επαναφέρετε τα ακουστικά.
- Αρχικοποιήστε τα ακουστικά και πραγματοποιήστε ξανά ζεύξη μεταξύ των ακουστικών και της συσκευής.

### Σχετικό θέμα

- [Πώς να φορέσετε τα ακουστικά](#)
- [Πώς να πραγματοποιήσετε ασύρματη σύνδεση με συσκευές Bluetooth](#)
- [Χρήση του παρεχόμενου καλωδίου ακουστικών](#)
- [Ακρόαση μουσικής από μια συσκευή μέσω σύνδεσης Bluetooth](#)
- [Επαναφορά των ακουστικών](#)
- [Αρχικοποίηση των ακουστικών για την επαναφορά των εργοστασιακών ρυθμίσεων](#)

Ασύρματα στερεοφωνικά ακουστικά εξουδετέρωσης θορύβου  
WH-CH720N

## Χαμηλή ένταση ήχου

- Ρυθμίστε την ένταση του ήχου στα ακουστικά και τη συνδεδεμένη συσκευή.
- Συνδέστε ξανά τη συσκευή Bluetooth με τα ακουστικά.
- Επαναφέρετε τα ακουστικά.
- Αρχικοποιήστε τα ακουστικά και πραγματοποιήστε ξανά ζεύξη μεταξύ των ακουστικών και της συσκευής.

### Σημείωση

- Ανάλογα με τη συνδεδεμένη συσκευή, η ένταση της συσκευής και των ακουστικών μπορεί να είναι ή να μην είναι συγχρονισμένη. Αν η ένταση σε μια συσκευή δεν είναι συγχρονισμένη με την ένταση στα ακουστικά, δεν θα μπορείτε να χρησιμοποιήσετε τη συσκευή για να αυξήσετε την ένταση στα ακουστικά αφού μειωθεί η ένταση στα ακουστικά. Σε αυτήν την περίπτωση, αυξήστε την ένταση του ήχου και στα ακουστικά και στη συνδεδεμένη συσκευή. Εάν η ένταση εξακολουθεί να είναι χαμηλή ακόμα και αφού ρυθμίσετε την ένταση ήχου στη συνδεδεμένη συσκευή, ρυθμίστε την ένταση ήχου με την εφαρμογή "Sony | Headphones Connect".

### Σχετικό θέμα

- [Επιαναφορά των ακουστικών](#)
- [Αρχικοποίηση των ακουστικών για την επιαναφορά των εργοστασιακών ρυθμίσεων](#)

## Χαμηλή ποιότητα ήχου ή ακούγεται θόρυβος ή ασυνήθιστος ήχος.

- Μειώστε την ένταση της συσκευής αναπαραγωγής αν είναι πολύ υψηλή.
- Κατά την αναπαραγωγή μουσικής, ελέγξτε την κατάσταση της σύνδεσης των ακουστικών και της συσκευής μετάδοσης Bluetooth. Όταν τα ακουστικά και η συσκευή μετάδοσης Bluetooth έχουν συνδεθεί μέσω σύνδεσης HFP ή HSP Bluetooth, αλλάξτε τη σύνδεση Bluetooth σε A2DP στη συνδεδεμένη συσκευή.
- Σε εισόδους εμπορικών εγκαταστάσεων ή σταθμών του μετρό είναι πιθανό να έχουν εγκατασταθεί συσκευές που εκπέμπουν υπερηχητικά ηχητικά κύματα και έχουν σχεδιαστεί για να απωθούν τα τρωκτικά. Κοντά σε τέτοιες συσκευές, μπορεί να ακούγεται θόρυβος ή ασυνήθιστος ήχος από τα ακουστικά εξαιτίας των υπερηχητικών ηχητικών κυμάτων. Αποχωρήστε από το σημείο όπου ακούγεται ο θόρυβος ή ο ασυνήθιστος ήχος. Εναλλακτικά, απενεργοποιήστε τη λειτουργία εξουδετέρωσης θορύβου/Λειτουργία ήχου περιβάλλοντος από την εφαρμογή "Sony | Headphones Connect".
- Κατά τη χρήση μιας εφαρμογής βιντεοκλήσεων σε υπολογιστή, αλλάξτε τη σύνδεση Bluetooth σε HFP ή HSP από τον υπολογιστή.  
Κατά τη διάρκεια μιας βιντεοκλήσης, η ποιότητα του ήχου μπορεί να μειωθεί λόγω συνθηκών που σχετίζονται με τη γραμμή επικοινωνίας.
- Εάν τα ακουστικά συνδεθούν στη συσκευή Bluetooth στην οποία είχαν συνδεθεί προηγουμένως, η σύνδεση HFP/HSP Bluetooth μπορεί να επιτευχθεί μόνο όταν τα ακουστικά είναι ενεργοποιημένα. Χρησιμοποιήστε τη συνδεδεμένη συσκευή για να πραγματοποιήσετε σύνδεση Bluetooth A2DP.
- Όταν ακούτε μουσική από υπολογιστή στα ακουστικά, η ποιότητα ήχου μπορεί να είναι κακή (δεν ακούγεται καλά η φωνή του τραγουδιστή κ.λπ.) για τα πρώτα δευτερόλεπτα αφότου πραγματοποιηθεί σύνδεση. Αυτό οφείλεται στα τεχνικά χαρακτηριστικά του υπολογιστή (δίνεται προτεραιότητα σε σταθερή σύνδεση κατά την έναρξη της μετάδοσης και, μετά από αρκετά δευτερόλεπτα, τίθεται σε προτεραιότητα η ποιότητα ήχου) και δεν αποτελεί δυσλειτουργία των ακουστικών.  
Εάν η ποιότητα ήχου δεν βελτιωθεί μετά από μερικά δευτερόλεπτα, χρησιμοποιήστε τον υπολογιστή για την πραγματοποίηση σύνδεσης A2DP. Για τους χειρισμούς στον υπολογιστή σας, ανατρέξτε στις οδηγίες λειτουργίας που παρέχονται με τον υπολογιστή.

### Σχετικό θέμα

- [Ακρόαση μουσικής από μια συσκευή μέσω σύνδεσης Bluetooth](#)
- [Πραγματοποίηση βιντεοκλήσης από τον υπολογιστή σας](#)



Ασύρματα στερεοφωνικά ακουστικά εξουδετέρωσης θορύβου  
WH-CH720N

## Ο ήχος διακόπτεται συχνά.

- Θέστε τα ακουστικά στην "Προτεραιότητα σε σταθερή σύνδεση". Για λεπτομέρειες, ανατρέξτε στην ενότητα "[Περί της λειτουργίας ποιότητας ήχου](#)".
- Το πρόβλημα μπορεί να βελτιωθεί με αλλαγή των ρυθμίσεων ποιότητας ασύρματης αναπαραγωγής στη συσκευή μετάδοσης. Για λεπτομέρειες, ανατρέξτε στις οδηγίες λειτουργίας που παρέχονται με τη συσκευή.
- Απομακρύνετε τυχόν εμπόδια μεταξύ της κεραίας της συσκευής Bluetooth που θα συνδεθεί και της ενσωματωμένης κεραίας των ακουστικών. Η κεραία των ακουστικών είναι ενσωματωμένη στα τμήματα που φαίνονται στην κατωτέρω διακεκομμένη γραμμή.

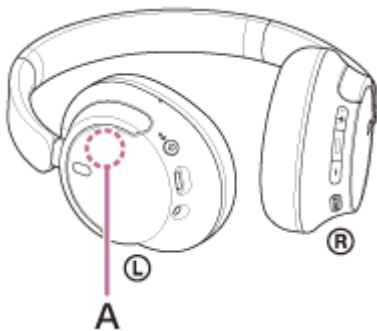

**A:** Θέση της ενσωματωμένης κεραίας

- Η επικοινωνία Bluetooth μπορεί να απενεργοποιηθεί ή μπορεί να προκληθεί θόρυβος ή διακοπή ήχου στις ακόλουθες συνθήκες.
  - Όταν παρεμβάλλεται ανθρώπινο σώμα μεταξύ των ακουστικών και της συσκευής Bluetooth  
Σε αυτήν την περίπτωση, στρέψτε τη συσκευή Bluetooth προς την ίδια κατεύθυνση με την κεραία των ακουστικών για βελτίωση της επικοινωνίας Bluetooth.
  - Όταν παρεμβάλλεται κάποιο εμπόδιο, π.χ. ένα μεταλλικό αντικείμενο ή ένας τοίχος, μεταξύ των ακουστικών και της συσκευής Bluetooth.
  - Σε μέρη με ασύρματο LAN, στα οποία χρησιμοποιείται φούρνος μικροκυμάτων, παράγονται ηλεκτρομαγνητικά κύματα κ.λπ.
  - Σε μέρη όπου υπάρχουν άλλες συσκευές ασύρματης ραδιοεπικοινωνίας ή άλλα άτομα σε κοντινή απόσταση, όπως σε σιδηροδρομικούς σταθμούς ή σε τρένα με πολυκοσμία.
- Αν απολαμβάνετε μουσική με το τηλέφωνο smartphone σας, η κατάσταση μπορεί να βελτιωθεί κλείνοντας τις περιττές εφαρμογές ή επανεκκινώντας το τηλέφωνο smartphone σας. Αν απολαμβάνετε μουσική με τον υπολογιστή σας, κλείστε περιττές εφαρμογές ή παράθυρα και επανεκκινήστε τον υπολογιστή.
- Συνδέστε ξανά τα ακουστικά και τη συσκευή Bluetooth.
- Όταν ο Προσαρμοστικός έλεγχος ήχου είναι ενεργοποιημένος, τα ακουστικά ανιχνεύουν τις ενέργειες του ατόμου που τα φοράει και προσαρμόζουν αυτόματα τη λειτουργία εξουδετέρωσης θορύβου. Όταν αλλάξει αυτή η ρύθμιση, η μουσική μπορεί προς στιγμή να τεθεί σε παύση. Δεν πρόκειται για δυσλειτουργία.
- Επαναφέρετε τα ακουστικά.
- Αρχικοποιήστε τα ακουστικά και πραγματοποιήστε ξανά ζεύξη μεταξύ των ακουστικών και της συσκευής.

### Σχετικό θέμα

- [Περί της λειτουργίας ποιότητας ήχου](#)
- [Επαναφορά των ακουστικών](#)
- [Αρχικοποίηση των ακουστικών για την επαναφορά των εργοστασιακών ρυθμίσεων](#)



Ασύρματα στερεοφωνικά ακουστικά εξουδετέρωσης θορύβου  
WH-CH720N

## Το αποτέλεσμα της λειτουργίας εξουδετέρωσης θορύβου δεν επαρκεί.

- Βεβαιωθείτε ότι η λειτουργία εξουδετέρωσης θορύβου έχει ενεργοποιηθεί.
- Προσαρμόστε τα ακουστικά, για να πετύχετε μια άνετη τοποθέτηση.
- Η λειτουργία εξουδετέρωσης θορύβου είναι αποτελεσματική σε διαστήματα χαμηλών συχνοτήτων, όπως σε αεροπλάνα, τρένα, γραφεία, κοντά σε κλιματισμό, και δεν είναι τόσο αποτελεσματική για υψηλότερες συχνότητες όπως ανθρώπινες φωνές.
- Όταν ο Προσαρμοστικός έλεγχος ήχου στην εφαρμογή "Sony | Headphones Connect" είναι ενεργοποιημένος, ανιχνεύονται οι ενέργειες του χρήστη, όπως το περπάτημα ή το τρέξιμο. Η λειτουργία εξουδετέρωσης θορύβου προσαρμόζεται αυτόματα και η λειτουργία ήχου περιβάλλοντος μπορεί να ενεργοποιηθεί σύμφωνα με αυτές τις ενέργειες.

Για να αξιοποιήσετε τη λειτουργία εξουδετέρωσης θορύβου στο μέγιστο, απενεργοποιήστε τον Προσαρμοστικό έλεγχο ήχου και δοκιμάστε να ενεργοποιήσετε τη λειτουργία εξουδετέρωσης θορύβου με μη αυτόματο τρόπο όταν τη χρειάζεστε.

- Με την εφαρμογή "Sony | Headphones Connect", ελέγξτε τη ρύθμιση του στοιχείου [Ambient Sound Control]. Αν έχει ρυθμιστεί σε [Ambient Sound], το αποτέλεσμα της εξουδετέρωσης θορύβου θα είναι μειωμένο. Ρυθμίστε το στη λειτουργία εξουδετέρωσης θορύβου.

### Σχετικό θέμα

- [Τι είναι η εξουδετέρωση θορύβου;](#)
- [Χρησιμοποιώντας τη λειτουργία εξουδετέρωσης θορύβου](#)
- [Πώς να φορέσετε τα ακουστικά](#)
- [Τι μπορείτε να κάνετε με την εφαρμογή "Sony | Headphones Connect"](#)

Ασύρματα στερεοφωνικά ακουστικά εξουδετέρωσης θορύβου  
WH-CH720N

## Δεν είναι δυνατή η ζεύξη.

- Φέρτε τα ακουστικά και τη συσκευή Bluetooth σε απόσταση έως 1 m μεταξύ τους.
- Κατά την πρώτη ζεύξη μιας συσκευής μετά την αγορά ή μετά την αρχικοποίηση ή την επισκευή των ακουστικών, ενεργοποιήστε τα ακουστικά και τα ακουστικά θα εισέλθουν αυτόματα στη λειτουργία ζεύξης. Κατά τη ζεύξη μιας δεύτερης ή επακόλουθης συσκευής (τα ακουστικά διαθέτουν ήδη πληροφορίες ζεύξης για άλλες συσκευές), πατήστε παρατεταμένα το κουμπί  (τροφοδοσίας) για 5 δευτερόλεπτα τουλάχιστον για να εισέλθετε μη αυτόματα στη λειτουργία ζεύξης.
- Αν πραγματοποιήσετε ζεύξη μιας συσκευής ξανά μετά την αρχικοποίηση ή την επισκευή των ακουστικών, ενδέχεται να μην μπορείτε να εκτελέσετε ζεύξη της συσκευής αν αυτή διατηρεί τις πληροφορίες ζεύξης για τα ακουστικά (iPhone ή άλλη συσκευή). Στην περίπτωση αυτή, διαγράψτε τις πληροφορίες ζεύξης για τα ακουστικά από τη συσκευή και κατόπιν πραγματοποιήστε τη ζεύξη τους ξανά.
- Επανεκκινήστε τη συνδεδεμένη συσκευή, όπως ένα τηλέφωνο smartphone ή έναν υπολογιστή που χρησιμοποιείτε, και πραγματοποιήστε ξανά ζεύξη μεταξύ των ακουστικών και της συσκευής.
- Επαναφέρετε τα ακουστικά.
- Αρχικοποιήστε τα ακουστικά και πραγματοποιήστε ξανά ζεύξη μεταξύ των ακουστικών και της συσκευής.

## Σχετικό θέμα

- [Πώς να πραγματοποιήσετε ασύρματη σύνδεση με συσκευές Bluetooth](#)
- [Επιαναφορά των ακουστικών](#)
- [Αρχικοποίηση των ακουστικών για την επιαναφορά των εργοστασιακών ρυθμίσεων](#)

Ασύρματα στερεοφωνικά ακουστικά εξουδετέρωσης θορύβου  
WH-CH720N

## Δεν είναι δυνατή η σύνδεση Bluetooth.

- Ελέγξτε εάν τα ακουστικά είναι ενεργοποιημένα.
- Ελέγξτε εάν η συσκευή Bluetooth είναι ενεργοποιημένη και η λειτουργία Bluetooth είναι ενεργή.
- Αν τα ακουστικά συνδεθούν αυτόματα με την τελευταία συνδεδεμένη συσκευή Bluetooth, ενδέχεται να μην μπορείτε να συνδέσετε τα ακουστικά με άλλες συσκευές μέσω σύνδεσης Bluetooth. Σε αυτήν την περίπτωση, χρησιμοποιήστε την τελευταία συνδεδεμένη συσκευή Bluetooth και διακόψτε τη σύνδεση Bluetooth.
- Ελέγξτε εάν η συσκευή Bluetooth βρίσκεται σε κατάσταση αναστολής λειτουργίας. Εάν η συσκευή βρίσκεται σε κατάσταση αναστολής λειτουργίας, ακυρώστε την κατάσταση αναστολής λειτουργίας.
- Ελέγξτε εάν η σύνδεση Bluetooth έχει τερματιστεί. Εάν έχει τερματιστεί, πραγματοποιήστε ξανά τη σύνδεση Bluetooth.
- Αν οι πληροφορίες ζεύξης για τα ακουστικά έχουν διαγραφεί από τη συσκευή Bluetooth, κάντε ξανά ζεύξη των ακουστικών με τη συσκευή.
- Επαναφέρετε τα ακουστικά.
- Αρχικοποιήστε τα ακουστικά και πραγματοποιήστε ξανά ζεύξη μεταξύ των ακουστικών και της συσκευής.

### Σχετικό θέμα

- [Πώς να πραγματοποιήσετε ασύρματη σύνδεση με συσκευές Bluetooth](#)
- [Επαναφορά των ακουστικών](#)
- [Αρχικοποίηση των ακουστικών για την επαναφορά των εργοστασιακών ρυθμίσεων](#)

Ασύρματα στερεοφωνικά ακουστικά εξουδετέρωσης θορύβου  
WH-CH720N

## Δεν είναι δυνατός ο χειρισμός των ακουστικών.

- Επαναφέρετε τα ακουστικά. Αυτή η λειτουργία δεν διαγράφει τις πληροφορίες ζεύξης.
- Εάν τα ακουστικά δεν λειτουργούν σωστά ακόμα και μετά την επαναφορά τους, αρχικοποιήστε τα ακουστικά.
- Ενώ τα ακουστικά είναι ενεργοποιημένα και συνδεδεμένα σε μια συσκευή μέσω του καλωδίου ακουστικών που παρέχεται, δεν μπορείτε να εκτελέσετε λειτουργίες, όπως ρύθμιση της έντασης ήχου ή αναπαραγωγή/διακοπή.

### Σχετικό θέμα

- [Επαναφορά των ακουστικών](#)
- [Αρχικοποίηση των ακουστικών για την επαναφορά των εργοστασιακών ρυθμίσεων](#)

Ασύρματα στερεοφωνικά ακουστικά εξουδετέρωσης θορύβου  
WH-CH720N

## Δεν μπορείτε να ακούσετε το άλλο άτομο ή η ένταση της κλήσης είναι χαμηλή κατά τις κλήσεις/Το άλλο άτομο δεν μπορεί να σας ακούσει ή η δική του ένταση της κλήσης είναι χαμηλή κατά τις κλήσεις.

- Βεβαιωθείτε ότι είναι ενεργοποιημένα και τα ακουστικά και η συνδεδεμένη συσκευή.
- Αυξήστε την ένταση της συνδεδεμένης συσκευής και την ένταση των ακουστικών αν είναι πολύ χαμηλή.
- Βεβαιωθείτε ότι η αριστερή και η δεξιά μονάδα των ακουστικών έχουν τοποθετηθεί σωστά και βρίσκονται στα αυτιά σας με τον σωστό προσανατολισμό. Εάν φοράτε την αριστερή και τη δεξιά μονάδα σε λάθος αυτιά, ενδέχεται να υπάρχουν περιπτώσεις κατά τη διάρκεια κλήσης που το άλλο άτομο δεν μπορεί να σας ακούσει ή που ο ήχος της κλήσης είναι χαμηλός.
- Όταν χρησιμοποιείτε την εφαρμογή βιντεοκλήσεων, ανοίξτε τις ρυθμίσεις\* της εφαρμογής βιντεοκλήσεων και βεβαιωθείτε ότι η ρύθμιση για το ηχείο ή το μικρόφωνο έχει οριστεί ως [Headset (WH-CH720N Hands-Free)]\*\*. Όταν δεν μπορείτε να ελέγξετε τις ρυθμίσεις της εφαρμογής βιντεοκλήσεων ή όταν δεν είναι δυνατή η επιλογή συνδέσεων πραγματοποίησης κλήσεων [Headset (WH-CH720N Hands-Free)], επιλέξτε [Headset (WH-CH720N Hands-Free)] στις ρυθμίσεις του υπολογιστή σας για την πραγματοποίηση των συνδέσεων.

\* Ανάλογα με την εφαρμογή βιντεοκλήσεων που χρησιμοποιείτε, αυτή η λειτουργία μπορεί να μην είναι διαθέσιμη.

\*\* Τα ονόματα μπορεί να διαφέρουν ανάλογα με τον υπολογιστή ή την εφαρμογή βιντεοκλήσεων που χρησιμοποιείτε.

- Χειριστείτε τη συσκευή Bluetooth, για να δημιουργήσετε ξανά τη σύνδεση. Επιλέξτε το HFP ή το HSP ως προφίλ.
- Αν ακούτε μουσική με τα ακουστικά, σταματήστε την αναπαραγωγή και πατήστε το κουμπί  (κλήσης), για να απαντήσετε σε μια εισερχόμενη κλήση.
- Επαναφέρετε τα ακουστικά.
- Αρχικοποιήστε τα ακουστικά και πραγματοποιήστε ξανά ζεύξη μεταξύ των ακουστικών και της συσκευής.

### Σχετικό θέμα

- [Πώς να φορέσετε τα ακουστικά](#)
- [Πώς να πραγματοποιήσετε ασύρματη σύνδεση με συσκευές Bluetooth](#)
- [Λήψη κλήσης](#)
- [Διεξαγωγή κλήσης](#)
- [Επαναφορά των ακουστικών](#)
- [Αρχικοποίηση των ακουστικών για την επαναφορά των εργοστασιακών ρυθμίσεων](#)

Ασύρματα στερεοφωνικά ακουστικά εξουδετέρωσης θορύβου  
WH-CH720N

## Επαναφορά των ακουστικών

Εάν δεν μπορείτε να ενεργοποιήσετε τα ακουστικά ή να τα χρησιμοποιήσετε ακόμα και εάν είναι ενεργοποιημένα, επαναφέρετε τα ακουστικά.

### 1 Συνδέστε τα ακουστικά σε μια πρίζα εναλλασσόμενου ρεύματος.

Χρησιμοποιήστε το καλώδιο USB Type-C που παρέχεται και έναν μετασχηματιστή εναλλασσόμενου ρεύματος USB που διατίθεται στο εμπόριο.

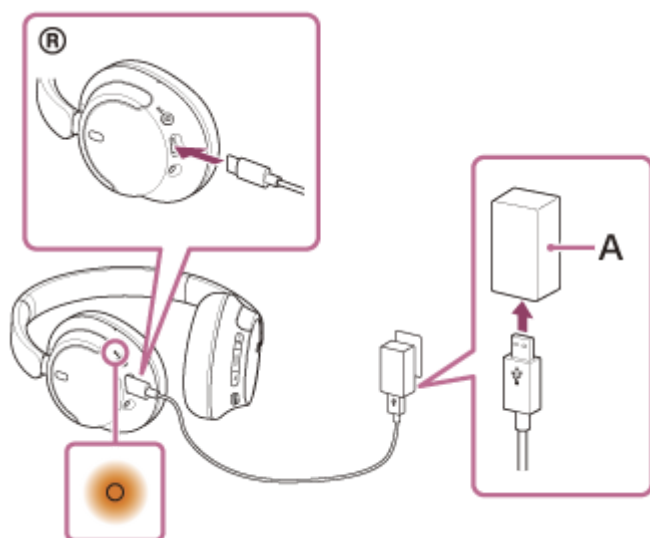

A: Μετασχηματιστής εναλλασσόμενου ρεύματος USB

### 2 Πατήστε το κουμπί (τροφοδοσίας) και το κουμπί NC/AMB (λειτουργίας εξουδετέρωσης θορύβου/λειτουργίας ήχου περιβάλλοντος) ταυτόχρονα.

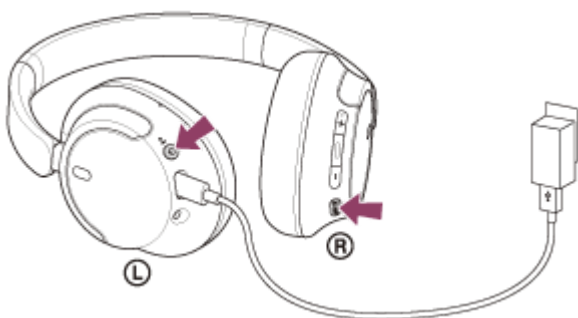

Θα γίνει επαναφορά των ακουστικών.

Οι πληροφορίες ζεύξης και άλλες ρυθμίσεις θα διατηρηθούν.

Εάν τα ακουστικά δεν λειτουργούν σωστά, ακόμα και μετά την επαναφορά, αρχικοποιήστε τα ακουστικά για να επαναφέρετε τις εργοστασιακές ρυθμίσεις.



- Αρχικοποίηση των ακουστικών για την επαναφορά των εργοστασιακών ρυθμίσεων

5-045-502-61(3) Copyright 2023 Sony Corporation

Ασύρματα στερεοφωνικά ακουστικά εξουδετέρωσης θορύβου  
WH-CH720N

## Αρχικοποίηση των ακουστικών για την επαναφορά των εργοστασιακών ρυθμίσεων

Εάν τα ακουστικά δεν λειτουργούν σωστά ακόμα και μετά την επαναφορά, αρχικοποιήστε τα.

### 1 Απενεργοποιήστε τα ακουστικά.

Αποσυνδέστε το καλώδιο USB Type-C.

### 2 Πατήστε παρατεταμένα το κουμπί (τροφοδοσίας) και το κουμπί (αναπαραγωγής/κλήσης) για 10 δευτερόλεπτα τουλάχιστον.

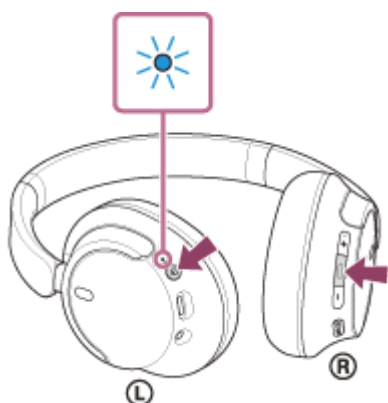

Όταν ολοκληρωθεί η αρχικοποίηση, η ενδεικτική λυχνία (μπλε) θα αναβοσβήσει 4 φορές ( ● - ● - ● - ● - ).

Αυτή η ενέργεια επαναφέρει την ένταση του ήχου κ.λπ. στις εργοστασιακές ρυθμίσεις και διαγράφει όλες τις πληροφορίες ζεύξης. Στην περίπτωση αυτή, διαγράψτε τις πληροφορίες ζεύξης των ακουστικών από τη συνδεδεμένη συσκευή και κατόπιν πραγματοποιήστε τη ζεύξη τους ξανά.

Εάν τα ακουστικά δεν λειτουργούν σωστά, ακόμα και μετά την αρχικοποίηση, συμβουλευτείτε τον πλησιέστερο αντιπρόσωπο της Sony.

### Σχετικό θέμα

- [Απενεργοποίηση των ακουστικών](#)
- [Επαναφορά των ακουστικών](#)

Ασύρματα στερεοφωνικά ακουστικά εξουδετέρωσης θορύβου  
WH-CH720N

## Τεχνικά χαρακτηριστικά

### Ακουστικά

#### Πηγή τροφοδοσίας:

DC 3,85 V: Ενσωματωμένη επαναφορτιζόμενη μπαταρία ιόντων λιθίου  
DC 5 V: Κατά τη φόρτιση μέσω USB

#### Θερμοκρασία λειτουργίας:

0 °C έως 40 °C

#### Χρόνος φόρτισης:

Περίπου 3,5 ώρες  
(Είναι δυνατή η αναπαραγωγή μουσικής για περίπου 60 λεπτά μετά από φόρτιση 3 λεπτών. Είναι δυνατή η αναπαραγωγή μουσικής για περίπου 4,5 ώρες μετά από φόρτιση 10 λεπτών.)

#### Σημείωση

- Οι ώρες φόρτισης και χρήσης μπορεί να διαφέρουν ανάλογα με τις συνθήκες χρήσης.

#### Θερμοκρασία φόρτισης:

5 °C έως 35 °C

#### Μάζα:

Περίπου 192 g

#### Αντίσταση:

325 Ω (1 kHz) (κατά τη σύνδεση μέσω του καλωδίου ακουστικών με τα ακουστικά ενεργοποιημένα)  
31 Ω (1 kHz) (κατά τη σύνδεση μέσω του καλωδίου ακουστικών με τα ακουστικά απενεργοποιημένα)

#### Ευαισθησία:

108 dB/mW (κατά τη σύνδεση μέσω του καλωδίου ακουστικών με τα ακουστικά ενεργοποιημένα)  
99 dB/mW (κατά τη σύνδεση μέσω του καλωδίου ακουστικών με τα ακουστικά απενεργοποιημένα)

#### Απόκριση συχνότητας:

7 Hz - 20 000 Hz (JEITA)  
(κατά τη σύνδεση μέσω του καλωδίου ακουστικών με τα ακουστικά ενεργοποιημένα)

### Τεχνικά χαρακτηριστικά επικοινωνίας

#### Σύστημα επικοινωνίας:

Προδιαγραφή Bluetooth έκδοση 5.2

#### Έξοδος:

Προδιαγραφή Bluetooth κατηγορίας ισχύος 1

#### Μέγιστη εμβέλεια επικοινωνίας:

Σε ευθεία περίπου 10 m<sup>1)</sup>

### **Ζώνη συχνοτήτων:**

Ζώνη 2,4 GHz (2,400 0 GHz - 2,483 5 GHz)

### **Συμβατά προφίλ Bluetooth <sup>2)</sup>:**

A2DP  
AVRCP  
HFP  
HSP

### **Υποστηριζόμενος κωδικοποιητής<sup>3)</sup>:**

SBC  
AAC

### **Εμβέλεια μετάδοσης (A2DP):**

20 Hz - 20 000 Hz (Συχνότητα δειγματοληψίας 44,1 kHz)

- 1) Η πραγματική εμβέλεια ενδέχεται να διαφέρει ανάλογα με παράγοντες όπως τυχόν εμπόδια μεταξύ των συσκευών, τα μαγνητικά πεδία κοντά σε φούρνο μικροκυμάτων, τον στατικό ηλεκτρισμό, την ευαισθησία λήψης, την απόδοση της κεραίας, το λειτουργικό σύστημα, το λογισμικό κλπ.
- 2) Τα προφίλ των προτύπων Bluetooth υποδεικνύουν τον σκοπό της επικοινωνίας Bluetooth ανάμεσα στις συσκευές.
- 3) Κωδικοποιητής/αποκωδικοποιητής: Μορφή συμπίεσης και μετατροπής του ηχητικού σήματος

Ο σχεδιασμός και τα τεχνικά χαρακτηριστικά υπόκεινται σε αλλαγή χωρίς προειδοποίηση.

## **Συμβατά μοντέλα iPhone/iPod**

iPhone SE (3ης γενιάς)  
iPhone 13 Pro Max  
iPhone 13 Pro  
iPhone 13  
iPhone 13 mini  
iPhone 12 Pro Max  
iPhone 12 Pro  
iPhone 12  
iPhone 12 mini  
iPhone SE (2ης γενιάς)  
iPhone 11 Pro Max  
iPhone 11 Pro  
iPhone 11  
iPhone XS Max  
iPhone XS  
iPhone XR  
iPhone X  
iPhone 8 Plus  
iPhone 8  
iPhone 7 Plus  
iPhone 7  
iPhone SE  
iPhone 6s Plus  
iPhone 6s  
iPod touch (7ης γενιάς)  
(Από τον Μάιο 2022)