

Bezdrôtové stereofónne slúchadlá s funkciou potlačenia hluku  
WH-CH720N



Model: YY2966

## Rýchla príručka

### Stiahnite si aplikáciu a nastavte si slúchadlá

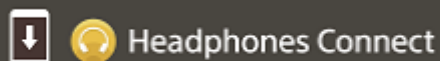

Aby ste mohli využívať všetky funkcie a lepší výkon slúchadiel, aktualizujte softvér slúchadiel a aplikáciu „Sony | Headphones Connect“ na najnovšiu verziu. Podrobné informácie nájdete na nasledujúcej webovej lokalite:  
<https://www.sony.net/elsesupport/>

### Začíname s používaním

**1**

Zapínanie slúchadiel





Aspoň na 2 sekundy podržte tlačidlo  (napájanie), kým nezačne blikať indikátor (modrý). Keď slúchadlá zapnete po prvýkrát po zakúpení, slúchadlá sa automaticky prepnú do režimu párovania.

2

## Vytvorenie pripojenia BLUETOOTH®



Postupujte podľa pokynov v stiahnutej aplikácii „Sony | Headphones Connect“.

3

## Ovládanie slúchadiel



Na vykonanie nasledovných operácií môžete použiť tlačidlo na pravom slúchadle.

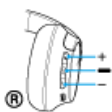

Tlačidlo  (prehrať/nasledujúce/predchádzajúce)

- Jedno krátke stlačenie počas pozastavenia: Prehrať
- Jedno krátke stlačenie počas prehrávania: Pozastaviť
- Dve krátke stlačenia: Preskočiť na začiatok nasledujúcej skladby
- 3 krátke stlačenia: Preskočiť na začiatok predchádzajúcej skladby (alebo aktuálnej skladby počas prehrávania)

Tlačidlá + (hlasitosť +)/ – (hlasitosť –)

- Upraviť hlasitosť

Ďalšie informácie o ovládaní nájdete v časti „Ovládanie zvukového zariadenia (pripojenie Bluetooth)“.

### Aby sa predišlo zhoreniu alebo poruche v dôsledku namočenia

Slúchadlá nie sú vodotesné.

Ak sa slúchadlá nabíjajú, keď sú mokré od dažďa alebo potu a podobne, môže dôjsť k skratu alebo poruche.

## Súvisiace informácie

[Nosenie slúchadiel](#)

[Manuálne vytváranie prepojenia Bluetooth](#)

[Nabíjanie slúchadiel](#)

### Začíname

[Ako vám môže poslúžiť funkcia Bluetooth](#)

[Hlasové pokyny](#)

### Dodávané príslušenstvo

└ [Kontrola obsahu balenia](#)

### Časti a ovládacie prvky

└ [Umiestnenie a funkcie súčastí](#)

└ [Informácie o indikátoroch](#)

## [Nosenie slúchadiel](#)

---

### Napájanie/Nabíjanie

- └ [Nabíjanie slúchadiel](#)
  - └ [Dostupný čas prevádzky](#)
  - └ [Kontrola ostávajúcej úrovne nabitia batérie](#)
  - └ [Zapnutie slúchadiel](#)
  - └ [Vypnutie slúchadiel](#)
- 

### Pripájanie

#### [Vytvorenie bezdrôtového pripojenia k zariadeniam Bluetooth](#)

---

##### Jednoduché nastavenie pomocou aplikácie

- └ [Pripojenie aplikácie „Sony | Headphones Connect“](#)
- 

##### Telefón smartphone so systémom Android

- └ [Párovanie a pripojenie k smartfónu so systémom Android](#)
  - └ [Pripojenie k spárovanému smartfónu so systémom Android](#)
- 

##### iPhone (zariadenia so systémom iOS)

- └ [Párovanie a pripojenie k zariadeniu iPhone](#)
  - └ [Pripojenie k spárovanému zariadeniu iPhone](#)
- 

##### Počítače

- └ [Párovanie a pripájanie k počítaču \(Windows® 11\)](#)
  - └ [Párovanie a pripájanie k počítaču \(Windows 10\)](#)
  - └ [Párovanie a pripájanie k počítaču \(Mac\)](#)
  - └ [Pripojenie k spárovanému počítaču \(Windows 11\)](#)
  - └ [Pripojenie k spárovanému počítaču \(Windows 10\)](#)
  - └ [Pripojenie k spárovanému počítaču \(Mac\)](#)
- 

##### Ďalšie zariadenia Bluetooth

- └ [Párovanie a pripojenie k zariadeniu Bluetooth](#)
  - └ [Pripojenie k spárovanému zariadeniu Bluetooth](#)
- 

##### Pripojenie k viacerým zariadeniam

- └ [Súčasné pripojenie slúchadiel k 2 zariadeniam \(viacbodové pripojenie\)](#)
-

## [Používanie dodaného kábla slúchadiel](#)

### Počúvanie hudby

#### Počúvanie hudby prostredníctvom pripojenia Bluetooth

- [Počúvanie hudby zo zariadenia prostredníctvom pripojenia Bluetooth](#)
- [Ovládanie zvukového zariadenia \(pripojenie Bluetooth\)](#)
- [Ukončenie pripojenia Bluetooth \(po skončení používania\)](#)
- [Informácie o funkcii 360 Reality Audio](#)

#### Funkcia potlačovania hluku

- [Čo je potlačovanie hluku?](#)
- [Používanie funkcie potlačovania hluku](#)

#### Počúvanie okolitého zvuku

- [Počúvanie okolitého zvuku počas prehrávania hudby \(režim okolitého zvuku\)](#)

#### Režim kvality zvuku

- [Informácie o režime kvality zvuku](#)

#### [Podporované kodeky](#)

#### [Informácie o funkcii DSEE](#)

### Telefonovanie

#### [Prijatie hovoru](#)

#### [Uskutočnenie hovoru](#)

#### [Funkcie na telefonovanie](#)

#### [Videohovor vo vašom počítači](#)

#### [Ukončenie pripojenia Bluetooth \(po skončení používania\)](#)

### Používanie funkcie hlasovej asistencie

#### [Používanie funkcie Google Assistant \(pomocou tlačidla\)](#)

#### [Používanie funkcie Amazon Alexa](#)

#### [Používanie funkcie Google Assistant \(pomocou hlasovej aktivácie\)](#)

#### [Používanie funkcie hlasovej asistencie \(Siri\)](#)

### Používanie aplikácií

[Možnosti aplikácie „Sony | Headphones Connect“](#)

---

[Inštalácia aplikácie „Sony | Headphones Connect“](#)

---

[Prístup k informáciám o podpore z aplikácie „Sony | Headphones Connect“](#)

---

[Ako zachovávať softvér aktualizovaný \(v záujme pohodlného používania slúchadiel\)](#)

---

## Dôležité informácie

[Bezpečnostné upozornenia](#)

---

[Aby sa predišlo zhoreniu alebo poruche v dôsledku namočenia](#)

---

[Licencie](#)

---

[Ochranné známky](#)

---

[Webové lokality podpory pre zákazníkov](#)

---

## Riešenie problémov

[Ako možno vyriešiť problém?](#)

---

### Napájanie/Nabíjanie

- [Nie je možné zapnúť slúchadlá.](#)
  - [Batéria sa nedá nabiť.](#)
  - [Čas nabíjania je príliš dlhý.](#)
  - [Dostupný čas prevádzky je krátky \(výdrž batérie je krátka\).](#)
- 

### Zvuk

- [Žiaden zvuk](#)
  - [Nízka hlasitosť zvuku](#)
  - [Kvalita zvuku je nízka alebo počuť hluk alebo nezvyčajné zvuky.](#)
  - [Zvuk často vypadáva.](#)
  - [Účinok potlačenia hluku nie je dostatočný.](#)
- 

### Pripojenie Bluetooth

- [Párovanie sa nedá uskutočniť.](#)
  - [Pripojenie Bluetooth sa nedá vytvoriť.](#)
  - [Slúchadlá nie je možné používať.](#)
  - [Nepočuť druhú osobu alebo hlasitosť hovoru je nízka/Druhá osoba vás nepočuje alebo jej hlasitosť hovoru je nízka.](#)
- 

### Resetovanie alebo inicializácia slúchadiel

[Resetovanie slúchadiel](#)

[Inicializácia slúchadiel na obnovenie výrobných nastavení](#)

Špecifikácie

[Technické údaje](#)

5-045-502-21(3) Copyright 2023 Sony Corporation

Bezdrôtové stereofónne slúchadlá s funkciou potlačenia hluku  
WH-CH720N

## Ako vám môže poslúžiť funkcia Bluetooth

---

Slúchadlá využívajú bezdrôtovú technológiu Bluetooth, vďaka ktorej môžete vykonávať nasledujúce činnosti.

### Počúvanie hudby

Hudbu môžete počúvať bezdrôtovo zo smartfónu alebo prehrávača a pod.



### Telefonovanie

Hovory môžete uskutočňovať a prijímať v režime hands-free a nechať svoj smartfón alebo mobilný telefón v taške alebo vo vrecku.



Bezdrôtové stereofónne slúchadlá s funkciou potlačenia hluku  
WH-CH720N

## Hlasové pokyny

V prípade výrobných nastavení budú v nasledujúcich situáciách zo slúchadiel znieť hlasové oznamy v angličtine. Obsah hlasových oznamov je vysvetlený v zátvorkách.

Jazyk hlasových oznamov môžete zmeniť, prípadne ich zapnúť/vypnúť, pomocou aplikácie „Sony | Headphones Connect“. Bližšie informácie nájdete v pomocníčkovi pre aplikáciu „Sony | Headphones Connect“.

[https://rd1.sony.net/help/mdr/hpc/h\\_zz/](https://rd1.sony.net/help/mdr/hpc/h_zz/)

- Pri vstupe do režimu párovania: „Pairing“ (Párovanie)
- Pri informovaní o ostávajúcej úrovni nabitia batérie: „Battery about XX %“ (Úroveň nabitia batérie je približne XX %) (Hodnota „XX“ udáva približnú ostávajúcu úroveň nabitia. Ide o približný odhad.) / „Battery fully charged“ (Batéria je úplne nabitá)
- Keď je zostávajúca úroveň nabitia batérie nízka: „Low battery“ (Slabá batéria)
- Pri automatickom vypínaní kvôli vybitiu batérie: „Battery is empty“ (Batéria je vybitá)
- Ak v smartfóne pripojenom k slúchadlám nie je funkcia Google™ Assistant k dispozícii ani po použití slúchadiel: „Google Assistant is not connected“ (Služba Google Assistant nie je pripojená)
- Ak nie je v smartfóne pripojenom k slúchadlám funkcia Amazon Alexa k dispozícii ani po použití slúchadiel: „Either your mobile device isn't connected; or you need to open the Alexa App and try again“ (Vaše mobilné zariadenie buď nie je pripojené, alebo musíte spustiť aplikáciu Alexa a skúsiť to znova)

### Poznámka

- Zmena jazyka hlasových oznamov trvá približne 10 minút.
- Ak hlasové oznamy nie je po zmene jazyka hlasových oznamov alebo po aktualizácii softvéru počuť, slúchadlá vypnite a znova ich zapnite.



Bezdrôtové stereofónne slúchadlá s funkciou potlačenia hluku  
WH-CH720N

## Kontrola obsahu balenia

---

Po otvorení balenia skontrolujte, či balenie slúchadiel obsahuje všetky položky uvedené v zozname. Ak niektoré položky chýbajú, kontaktujte svojho predajcu.

Čísla v zátvorkách označujú dodané množstvo.

Bezdrôtové stereofónne slúchadlá s funkciou potlačenia hluku

Kábel USB Type-C® (USB-A – USB-C®) (približne 20 cm) (1)





Kábel slúchadiel (približne 1,2 m) (1)

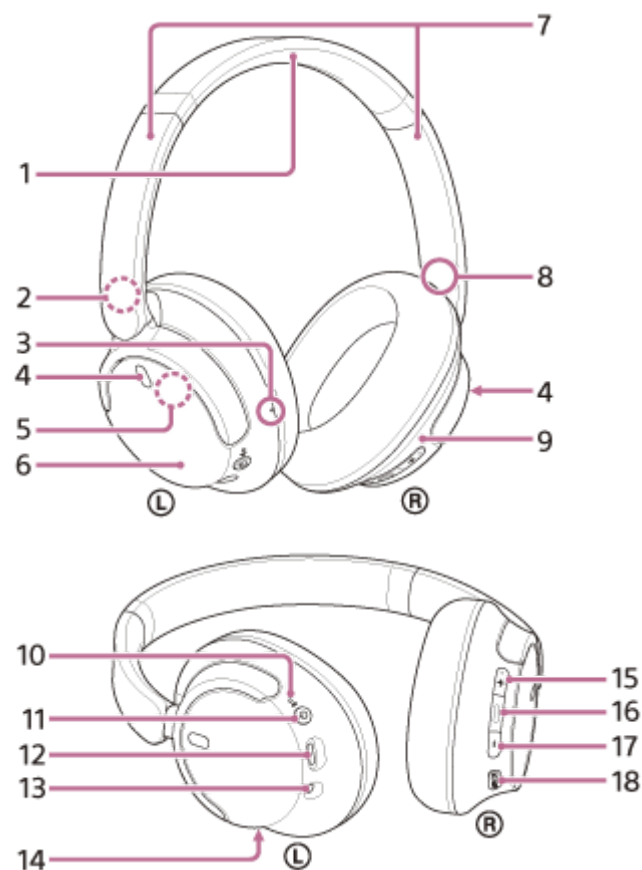

Bezdrôtové stereofónne slúchadlá s funkciou potlačenia hluku  
WH-CH720N

## Umiestnenie a funkcie súčastí



1. Hlavový pás
2. Značka **L** (ľavé)
3. Hmatový bod  
Na ľavom slúchadle sa nachádza hmatový bod.
4. Mikrofóny pre funkciu potlačenia šumu (ľavý, pravý)  
Snímajú zvuk hluku, keď sa používa funkcia potlačenia šumu.
5. Vstavaná anténa  
Anténa na pripojenie Bluetooth je vstavaná v slúchadlách.
6. Ľavé slúchadlo
7. Posúvače (ľavý, pravý)  
Posúvaním nastavíte dĺžku slúchadlovej pásky.
8. Značka **R** (pravá)
9. Pravé slúchadlo
10. Indikátor napájania/  (Bluetooth) (modrý/oranžový)  
Modrým alebo oranžovým svetlom indikuje stav napájania alebo komunikácie slúchadiel.

11. Tlačidlo  (napájanie)

12. Port USB Type-C

Pripojte slúchadlá k počítaču alebo k napájacej zásuvke pomocou bežne dostupného sieťového adaptéra USB s dodaným káblom USB Type-C, ktorý slúži na nabíjanie slúchadiel.

13. Vstupný konektor kábla slúchadiel

Slúži na pripojenie prehrávača hudby alebo iného zariadenia pomocou dodaného kábla slúchadiel. Pri pripájaní musí konektor kábla zacvaknúť. Ak konektor nie je správne pripojený, nebudete počuť zvuk správne.

14. Mikrofón na hovory

Sníma hlas pri telefonovaní.

15. Tlačidlo + (hlasitosť +)

Na tlačidlo + sa nachádza hmatový bod. Tento bod používajte ako pomôcku pri ovládaní slúchadiel.

16. Tlačidlo  (prehrávanie/hovor/nasledujúce/predchádzajúce)

17. Tlačidlo – (hlasitosť –)

18. Tlačidlo NC/AMB (potlačenie šumu/režim okolitého zvuku)

---

#### Súvisiaca téma

- [Informácie o indikátoroch](#)
- [Kontrola ostávajúcej úrovne nabitia batérie](#)

Bezdrôtové stereofónne slúchadlá s funkciou potlačenia hluku  
WH-CH720N

## Informácie o indikátoroch

Rôzne stavy slúchadiel môžete skontrolovať podľa indikátora.

● : Zapne sa namodro / ● : Zapne sa na oranžovo / -: Vypne sa

### Zapnutie

● -- ● -- (blikne dvakrát modrou farbou)

V tomto prípade, keď je zostávajúca úroveň nabitia batérie 10 % alebo menej (je potrebné nabíjanie), bude indikátor blikáť nasledovne.

● -- ● -- (opakovane bliká pomaly oranžovou farbou asi 15 sekúnd)

### Vypnutie

● ---- (svieti približne 2 sekundy namodro)

### Zobrazenie ostávajúcej úrovne nabitia batérie

- Ostávajúca úroveň nabitia batérie: viac ako 10 %  
● -- ● -- (blikne dvakrát modrou farbou)
- Ostávajúca úroveň nabitia batérie: 10 % alebo menej (vyžaduje sa nabitie)  
● -- ● -- (opakovane bliká pomaly oranžovou farbou asi 15 sekúnd)

Podrobnosti nájdete v časti „[Kontrola ostávajúcej úrovne nabitia batérie](#)“.

### Keď je zostávajúca úroveň nabitia batérie nízka

● -- ● -- (opakovane bliká pomaly oranžovou farbou asi 15 sekúnd)

### Nabíjanie

- Počas nabíjania  
● (svieti naoranžovo)  
Indikátor po dokončení nabíjania zhasne.
- Abnormálna teplota  
● - ● --- ● - ● --- ● - ● (opakovane bliká dvakrát oranžovou farbou)
- Neobvyklé nabíjanie  
● -- ● -- ● -- ● -- (opakovane bliká pomaly oranžovou farbou)

### Funkcia Bluetooth

- Režim párovania  
● - ● ---- ● - ● ---- ● - ● (opakovane bliká dvakrát modrou farbou)
- Nepripojené  
● ---- ● ---- (opakovane bliká namodro približne v 1-sekundových intervaloch)
- Proces pripojenia bol dokončený  
● - ● - ● - ● ● - ● - ● - ● - (opakovane rýchlo bliká modrou farbou asi 5 sekúnd)
- Pripojené  
● ---- ● ---- (opakovane bliká modrou farbou približne v 5-sekundových intervaloch)
- Prichádzajúci hovor  
● -- ● -- ● -- ● -- ● -- ● -- (opakovane rýchlo bliká modrou farbou)

Indikátory stavu odpojenia a pripojenia sa po uplynutí určitého časového intervalu automaticky vypnú. Po vykonaní určitej obsluhy začnú znova na chvíľu blikať. Keď sa zostatkový stav nabitia batérie zníži, indikátor začne blikať na oranžovo.

## Ostatné

- Pripojený kábel slúchadiel (zapnuté napájanie)  
● - - - - ● - - - - (opakovane bliká namodro približne v 5-sekundových intervaloch)  
Po uplynutí určitej doby indikátor automaticky zhasne. Keď sa zostatkový stav nabitia batérie zníži, indikátor začne blikať na oranžovo.
- Aktualizácia softvéru  
● - - - - ● - - - - (opakovane pomaly bliká namodro)
- Inicializácia je dokončená  
● - ● - ● - ● - (blikne 4-krát namodro)  
Podrobnosti nájdete v časti „[Inicializácia slúchadiel na obnovenie výrobných nastavení](#)“.

---

### Súvisiaca téma

- [Kontrola ostávajúcej úrovne nabitia batérie](#)
- [Inicializácia slúchadiel na obnovenie výrobných nastavení](#)

Bezdrôtové stereofónne slúchadlá s funkciou potlačenia hluku  
WH-CH720N

## Nosenie slúchadiel

### 1 Nasadíte si slúchadlá na uši.

1. Skontrolujte ľavé a pravé slúchadlo.  
Na strane s označením **L** (ľavá) sa nachádza hmatový bod.

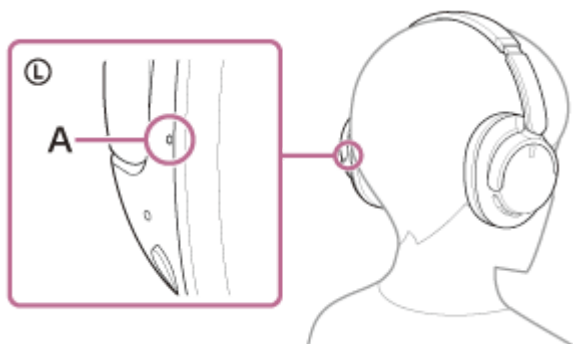

**A:** Hmatový bod

2. Vysuňte posúvač.  
Pred nasadením slúchadiel vysuňte posúvač do plnej dĺžky.



3. Nasadíte si slúchadlá.  
Nasadíte si slúchadlá tak, aby ušnice slúchadiel pohodlne sedeli na vašich ušiach.

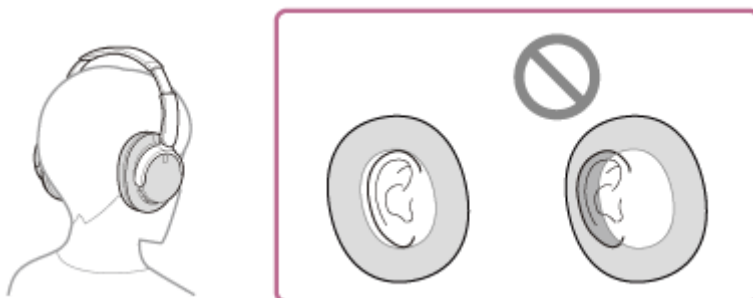

4. Nastavte dĺžku posúvača.  
Nastavte posúvač na takú dĺžku, aby sa hlavový pás dotýkal temena vašej hlavy.



**5. Nastavte orientáciu slúchadiel.**

Nastavte orientáciu ľavého a pravého slúchadla tak, aby vám ušnice slúchadiel pohodlne sedeli na ušiach.



Ak si slúchadlá nasadíte bez toho, aby ste si nastavili posúvač, slúchadlá nemusia byť na vašej hlave správne umiestnené, čo môže viesť k nepohodliu alebo nedostatočnému účinku funkcie potlačovania hluku.

Bezdrôtové stereofónne slúchadlá s funkciou potlačenia hluku  
WH-CH720N

## Nabíjanie slúchadiel

Slúchadlá obsahujú zabudovanú nabíjateľnú lítiovo-iónovú batériu. Slúchadlá pred použitím nabite pomocou dodaného kábla USB Type-C.

### 1 Slúchadlá pripojte k napájacej zásuvke.

Použite dodaný kábel USB Type-C a bežne dostupný sieťový adaptér USB.

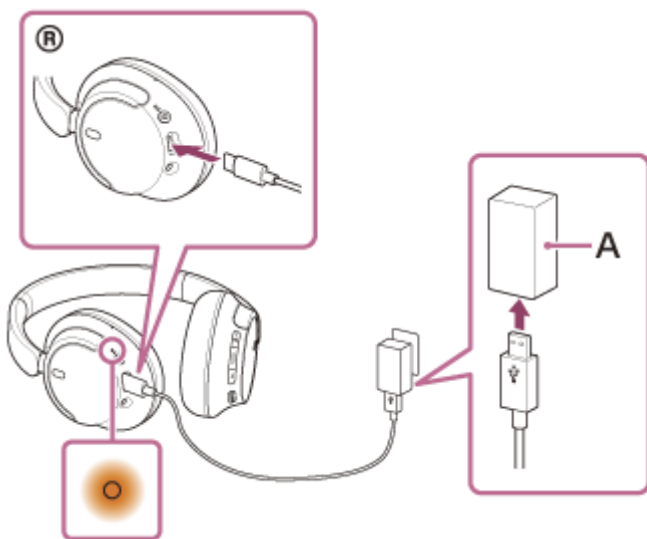

**A:** Napájací adaptér USB

- Rozsvieti sa indikátor (oranžový) na slúchadlách.
- Nabíjanie sa dokončí približne po 3,5 hodinách \* a indikátor automaticky zhasne.

\* Čas potrebný na úplné nabitie vybitej batérie. Čas nabíjania sa môže líšiť v závislosti od podmienok používania.

Po dokončení nabíjania odpojte kábel USB Type-C.

## Systémové požiadavky na nabíjanie batérie prostredníctvom rozhrania USB

### Napájací adaptér USB

Komerčne dostupný sieťový adaptér USB, ktorý dokáže dodávať prúd 0,5 A (500 mA) alebo viac.

### Osobný počítač

Osobný počítač so štandardným USB portom

- Naša spoločnosť negarantuje prevádzku so všetkými počítačmi.
- Negarantujeme prevádzku s počítačmi skonštruovanými svojpomocne alebo na zákazku.

### Rada

- Slúchadlá možno nabíjať po pripojení k spustenému počítaču pomocou dodaného kábla USB Type-C.
- Ak sa nabíjanie spustí, keď sú slúchadlá zapnuté, automaticky sa vypnú.



## Poznámka

- Ak použijete iné káble ako dodaný kábel USB Type–C, nabíjanie nemusí byť úspešné.
- V závislosti od typu nabíjacieho adaptéra USB nemusí byť nabíjanie úspešné.
- Keď slúchadlá pripojíte k napájacej zásuvke alebo k počítaču, nie je možné vykonať žiadne operácie, ako je zapnutie slúchadiel, registrácia alebo pripojenie zariadení Bluetooth a prehrávanie hudby.
- Keď je počítač v pohotovostnom režime (spánok) alebo v režime hibernácie, slúchadlá nemožno nabíjať. V takom prípade zmeňte nastavenia počítača a znovu začnite nabíjanie.
- Ak ste slúchadlá dlhšie nepoužívali, doba prevádzky vstavanej nabíjateľnej batérie môže byť kratšia. Čas prevádzky batérie sa však zlepší po niekoľkých nabitíach a vybitiach. Ak slúchadlá dlhodobo nepoužívate, každých 6 mesiacov nabite batériu, aby sa zabránilo jej nadmernému vybitiu.
- Ak sa slúchadlá dlhšie nepoužívali, nabíjanie batérie môže trvať dlhšie.
- Ak slúchadlá pri nabíjaní zistia problém z niektorej z nasledujúcich príčin, indikátor (oranžový) sa rozblíkajú. V takom prípade slúchadlá znova nabite a dodržte pri tom teplotu nabíjania. Ak problém pretrváva, obráťte sa na najbližšieho predajcu produktov značky Sony.
  - Okolité teplota je mimo teplotného rozsahu nabíjania 5 °C – 35 °C.
  - Vyskytol sa problém s nabíjateľnou batériou.
- Ak sa slúchadlá dlhšie nepoužívali, pri spustení nabíjania sa nemusí ihneď rozsvietiť indikátor (oranžový). Chvíľu počkajte, kým sa indikátor rozsvieti.
- Ak sa doba prevádzky vstavanej nabíjateľnej batérie výrazne skráti, batériu je potrebné vymeniť. Kontaktujte predajcu Sony vo svojom okolí.
- Vyhýbajte sa vystaveniu extrémnym teplotným zmenám, priamemu slnečnému svetlu, vlhkosti, piesku, prachu a zasiahnutiu elektrickým prúdom. Nikdy nenechávajte slúchadlá v zaparkovanom aute.
- Na pripájanie slúchadiel k počítaču používajte len dodaný kábel USB Type–C a priamo ich pripojte. Ak slúchadlá pripojíte prostredníctvom rozbočovača USB, nabíjanie sa nedokončí správne.

Bezdrôtové stereofónne slúchadlá s funkciou potlačenia hluku  
WH-CH720N

## Dostupný čas prevádzky

Dostupný prevádzkový čas slúchadiel s plne nabitou batériou je nasledovný:

### Pripojenie Bluetooth

#### Doba prehrávania hudby

Kodek	Funkcia potlačovania hluku/Režim okolitého zvuku	Dostupný čas prevádzky
AAC	Funkcia potlačovania hluku: ZAP.	Max. 35 hodín
AAC	Režim okolitého zvuku: ZAP.	Max. 35 hodín
AAC	VYP.	Max. 50 hodín
SBC	Funkcia potlačovania hluku: ZAP.	Max. 35 hodín
SBC	Režim okolitého zvuku: ZAP.	Max. 35 hodín
SBC	VYP.	Max. 50 hodín

- Po 3-minútovom nabíjaní je možné prehrávať hudbu 60 minút. Po 10-minútovom nabíjaní je možné prehrávať hudbu približne 4,5 hodiny.

#### Čas komunikácie

Funkcia potlačovania hluku/Režim okolitého zvuku	Dostupný čas prevádzky
Funkcia potlačovania hluku: ZAP.	Max. 35 hodín
Režim okolitého zvuku: ZAP.	Max. 35 hodín
VYP.	Max. 40 hodín

#### Kábel slúchadiel pripojený (napájanie je zapnuté)

Funkcia potlačovania hluku/Režim okolitého zvuku	Dostupný čas prevádzky
Funkcia potlačovania hluku: ZAP.	Max. 35 hodín
Režim okolitého zvuku: ZAP.	Max. 35 hodín
VYP.	Max. 50 hodín

#### Rada

- Pomocou aplikácie „Sony | Headphones Connect“ môžete skontrolovať, aký kodek sa používa na pripojenie, alebo môžete prepnúť funkciu DSEE™.

#### Poznámka

- Čas prevádzky sa môže od vyššie uvedeného času líšiť v závislosti od nastavení funkcií slúchadiel a podmienok používania.
- Ak ste si nastavili nasledujúce funkcie, dostupný prevádzkový čas batérie bude kratší, ako je uvedené vyššie.
  - Ekvalizér
  - DSEE
  - Funkcia spustenia hlasového asistenta pomocou hlasu

Ak vykonáte vyššie uvedené nastavenia naraz, dostupný prevádzkový čas batérie sa ešte viac skráti.

---

### Súvisiaca téma

- [Podporované kodeky](#)
- [Informácie o funkcii DSEE](#)
- [Možnosti aplikácie „Sony | Headphones Connect“](#)

5-045-502-21(3) Copyright 2023 Sony Corporation

Bezdrôtové stereofónne slúchadlá s funkciou potlačenia hluku  
WH-CH720N

## Kontrola ostávajúcej úrovne nabitia batérie

Zostávajúcu úroveň nabitia nabíjateľnej batérie slúchadiel môžete skontrolovať nasledujúcim spôsobom.

Keď stlačíte tlačidlo  (napájanie), keď sú slúchadlá zapnuté, budete počuť hlasové navádzanie upozorňujúce na zostávajúce nabitie batérie.

„Battery about XX %“ (Úroveň nabitia batérie je približne XX %) (Hodnota „XX“ indikuje približnú zostávajúcu úroveň nabitia.)

„Battery fully charged“ (Batéria je úplne nabitá)

Zostávajúca úroveň nabitia batérie, ktorú indikuje hlasový oznam, sa môže v niektorých prípadoch líšiť od skutočnej zostávajúcej hodnoty. Ide o približný odhad.

Indikátor (oranžový) bude taktiež blikať približne 15 sekúnd, ak je pri zapnutí slúchadiel zostávajúca úroveň nabitia batérie 10 % alebo nižšia.

### Keď je zostávajúca úroveň nabitia nízka

#### Ak používate zariadenie iPhone alebo iPod touch

Keď sú slúchadlá pripojené k zariadeniu iPhone alebo iPod touch prostredníctvom spojenia HFP (Hands-free Profile) Bluetooth, na displeji zariadenia iPhone alebo iPod touch sa zobrazí ikona signalizujúca zostávajúcu úroveň nabitia batérie slúchadiel.

Poloha displeja je príklad.

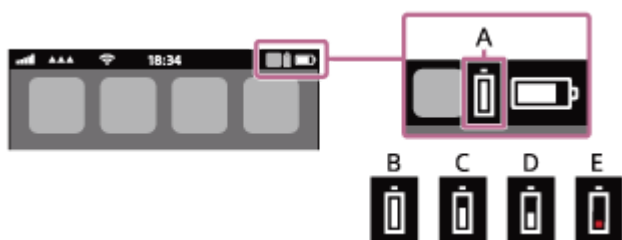

**A:** Zostávajúca úroveň nabitia batérie slúchadiel

Približná zostávajúca úroveň nabitia sa zobrazuje v 10 rôznych úrovniach. B až E sú príklady.

**B:** 100 %

**C:** 70 %

**D:** 50 %

**E:** 20 % alebo menej (vyžaduje sa nabitie)

Zostávajúca úroveň nabitia batérie slúchadiel sa zobrazuje aj v mini-aplikácii zariadenia iPhone alebo zariadenia iPod touch so systémom iOS 11 alebo novším.

Bližšie podrobnosti nájdete v návode na obsluhu dodanom so zariadením iPhone alebo iPod touch.

Ostávajúca zobrazená úroveň nabitia batérie sa môže v niektorých prípadoch líšiť od skutočnej zostávajúcej hodnoty. Ide o približný odhad.

#### Ak používate smartfón Android™ so systémom (OS 8.1 alebo novší)

Ak sú slúchadlá pripojené k smartfónu so systémom Android prostredníctvom pripojenia HFP Bluetooth, výberom položiek [Settings] – [Device connection] – [Bluetooth] zobrazíte zostávajúcu úroveň nabitia batérie slúchadiel na 10 rôznych úrovniach, ako napríklad „100 %“, „70 %“, „50 %“ alebo „10 %“, a to v stĺpci pripojeného zariadenia Bluetooth. Činnosť opísaná vyššie je príklad. Podrobné informácie nájdete v návode na obsluhu smartfónu so systémom Android. Ostávajúca zobrazená úroveň nabitia batérie sa môže v niektorých prípadoch líšiť od skutočnej zostávajúcej hodnoty. Ide o približný odhad.

- Ostávajúcu úroveň nabitia batérie slúchadiel môžete skontrolovať aj pomocou aplikácie „Sony | Headphones Connect“. Túto aplikáciu podporujú smartfóny so systémom Android aj zariadenia iPhone/iPod touch.

### **Poznámka**

- Ak smartfón a slúchadlá nie sú pripojené pomocou profilu HFP, zostávajúca úroveň nabitia batérie sa nebude zobrazovať správne.
- Ak pripojíte slúchadlá k zariadeniu/smartfónu so systémom iPhone/iPod touch alebo Android iba s profilom „Media audio“ (A2DP) pri pripojení k viacerým zariadeniam, zostávajúca úroveň nabitia batérie sa nebude zobrazovať správne.
- Ostávajúca úroveň nabitia batérie sa nemusí zobrazovať správne bezprostredne po aktualizácii softvéru, alebo ak ste slúchadlá dlhší čas nepoužívali. V takom prípade opakovane niekoľkokrát batériu nabíjajte a vybijajte, aby sa správne zobrazovala zostávajúca úroveň nabitia batérie.

---

---

### **Súvisiaca téma**

- [Informácie o indikátoroch](#)

Bezdrôtové stereofónne slúchadlá s funkciou potlačenia hluku  
WH-CH720N

## Zapnutie slúchadiel

- 1 Aspoň 2 sekundy podržte tlačidlo  (napájanie), kým nezačne blikať indikátor (modrý).

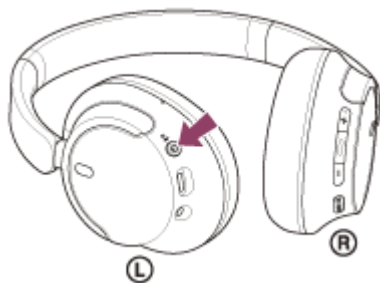

### Súvisiaca téma

- [Vypnutie slúchadiel](#)

Bezdrôtové stereofónne slúchadlá s funkciou potlačenia hluku  
WH-CH720N

## Vypnutie slúchadiel

- 1 **Stlačte a podržte tlačidlo**  (napájanie) aspoň na 2 sekundy, kým indikátor (modrý) nezhasne.

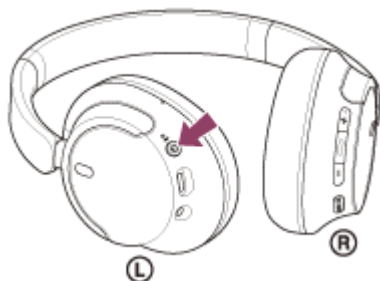

### Rada

- Slúchadlá môžete vypnúť aj pomocou aplikácie „Sony | Headphones Connect“.

### Súvisiaca téma

- [Zapnutie slúchadiel](#)

Bezdrôtové stereofónne slúchadlá s funkciou potlačenia hluku  
WH-CH720N

## Vytvorenie bezdrôtového pripojenia k zariadeniam Bluetooth

Funkcia Bluetooth zariadenia Bluetooth umožňuje bezdrôtovo počúvať hudbu a telefonovať bez používania rúk prostredníctvom slúchadiel.

### Párovanie

Ak chcete použiť funkciu Bluetooth, obe pripájané zariadenia musia byť zaregistrované vopred. Postup registrácie zariadenia sa nazýva „párovanie“.

Spárujte slúchadlá a zariadenie manuálne.

### Pripojenie k spárovanému zariadeniu

Keď je zariadenie spárované, nie je ho potrebné znova spárovať. K zariadeniam spárovaným so slúchadlami sa pripojte použitím postupov potrebných pre konkrétne zariadenie.

### Súvisiaca téma

- [Párovanie a pripojenie k smartfónu so systémom Android](#)
- [Párovanie a pripojenie k zariadeniu iPhone](#)
- [Párovanie a pripájanie k počítaču \(Windows® 11\)](#)
- [Párovanie a pripájanie k počítaču \(Windows 10\)](#)
- [Párovanie a pripájanie k počítaču \(Mac\)](#)
- [Párovanie a pripojenie k zariadeniu Bluetooth](#)
- [Pripojenie k spárovanému smartfónu so systémom Android](#)
- [Pripojenie k spárovanému zariadeniu iPhone](#)
- [Pripojenie k spárovanému počítaču \(Windows 11\)](#)
- [Pripojenie k spárovanému počítaču \(Windows 10\)](#)
- [Pripojenie k spárovanému počítaču \(Mac\)](#)
- [Pripojenie k spárovanému zariadeniu Bluetooth](#)



Bezdrôtové stereofónne slúchadlá s funkciou potlačenia hluku  
WH-CH720N

## Pripojenie aplikácie „Sony | Headphones Connect“

Spustíte aplikáciu „Sony | Headphones Connect“ v smartfóne so systémom Android alebo v zariadení iPhone, aby sa slúchadlá pripojili k smartfónu alebo zariadeniu iPhone. Bližšie informácie nájdete v pomocníkovi pre aplikáciu „Sony | Headphones Connect“.

[https://rd1.sony.net/help/mdr/hpc/h\\_zz/](https://rd1.sony.net/help/mdr/hpc/h_zz/)



Sony Headphones Connect 

### Poznámka

- Pri pripojení pomocou aplikácie „Sony | Headphones Connect“ môže byť spojenie s niektorými smartfónmi a zariadeniami iPhone nestabilné. V takom prípade postupujte podľa pokynov v časti „[Pripojenie k spárovanému smartfónu so systémom Android](#)“ alebo v časti „[Pripojenie k spárovanému zariadeniu iPhone](#)“, aby ste sa mohli pripojiť k slúchadlám.

### Súvisiaca téma

- [Párovanie a pripojenie k smartfónu so systémom Android](#)
- [Párovanie a pripojenie k zariadeniu iPhone](#)
- [Párovanie a pripájanie k počítaču \(Windows® 11\)](#)
- [Párovanie a pripájanie k počítaču \(Windows 10\)](#)
- [Párovanie a pripájanie k počítaču \(Mac\)](#)
- [Pripojenie k spárovanému smartfónu so systémom Android](#)
- [Pripojenie k spárovanému zariadeniu iPhone](#)
- [Možnosti aplikácie „Sony | Headphones Connect“](#)
- [Inštalácia aplikácie „Sony | Headphones Connect“](#)

Bezdrôtové stereofónne slúchadlá s funkciou potlačenia hluku  
WH-CH720N

## Párovanie a pripojenie k smartfónu so systémom Android

Postup registrácie zariadenia, ktoré sa má pripojiť, sa nazýva „párovanie“. Najprv spárujte zariadenie, ktoré chcete používať so slúchadlami po prvýkrát.

Pred spustením operácie skontrolujte nasledovné:

- Smartfón Android sa nachádza vo vzdialenosti do 1 m od slúchadiel.
- Slúchadlá sú dostatočne nabité.
- Máte k dispozícii návod na používanie smartfónu so systémom Android.

### 1 V slúchadlách spustíte režim párovania.

Slúchadlá pri prvom párovaní so zariadením po zakúpení alebo inicializácii (v slúchadlách sa nenachádzajú žiadne informácie o párovaní) zapnite. Slúchadlá sa automaticky prepnú do režimu párovania. V takom prípade pokračujte krokom 2.

Pri párovaní druhého a ďalšieho zariadenia (v slúchadlách už sú informácie o spárovaní s inými zariadeniami) podržte tlačidlo  (napájanie) na manuálny vstup do režimu párovania stlačené aspoň 5 sekúnd.

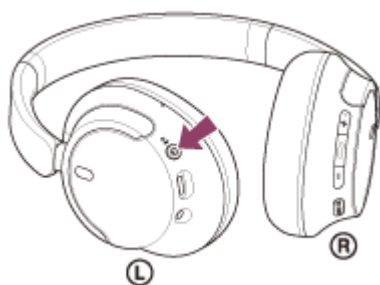

Indikátor (modrý) opakovane zabliká dvakrát po sebe. Zaznie hlasový oznam „Pairing“ (Párovanie).

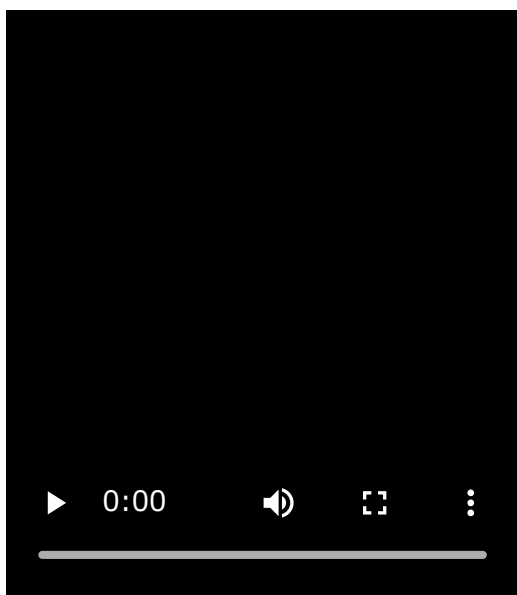

### 2 Ak je obrazovka smartfónu so systémom Android zamknutá, odomknite ju.

### 3 V smartfóne so systémom Android vyhľadajte slúchadlá.

1. Vyberte položky [Settings] – [Device connection] – [Bluetooth].



2. Dotykom na prepínač zapnite funkciu Bluetooth.

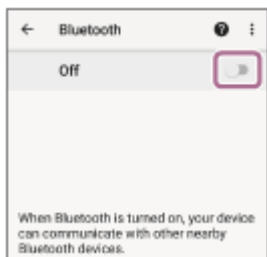

4 Dotknite sa položky [WH-CH720N].

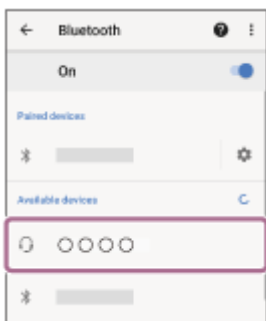

Ak sa vyžaduje prístupový kód \*, zadajte hodnotu „0000“.

Slúchadlá a smartfón sa navzájom spárujú a prepoja.

Budete počuť zvuk upozornenia uvádzajúci, že pripojenie bolo vytvorené.

Ak sa neprepoja, pozrite si časť „[Pripojenie k spárovanému smartfónu so systémom Android](#)“.

Ak sa na displeji vášho smartfónu Android nezobrazí položka [WH-CH720N], skúste to znova od kroku 3 .

\* Prístupový kľúč sa môže nazývať „prístupový kód“, „kód PIN“, „číslo PIN“ alebo „heslo“.

## Rada

- Činnosť opísaná vyššie je príklad. Bližšie podrobnosti nájdete v návode na obsluhu dodanom so smartfónom so systémom Android.
- Ak chcete odstrániť všetky informácie o párovaní Bluetooth, pozrite si časť „[Inicializácia slúchadiel na obnovenie výrobných nastavení](#)“.

## Poznámka

- Ak sa zariadenia do 5 minút nespárujú, režim párovania sa zruší. V takom prípade vypnite napájanie a znova začinite úkony od kroku 1 .
- Spárované zariadenia Bluetooth už nie je potrebné znova párovať. Výnimkou sú tieto prípady:
  - Informácie o párovaní sa odstránia, napríklad po opravě a pod.
  - Ak dôjde k spárovaniu 9. zariadenia. Slúchadlá možno spárovať maximálne s 8 zariadeniami. Ak po spárovaní 8 zariadení spárujete nové zariadenie, informácie o registrácii zariadenia s najstarším časom pripojenia sa nahradia informáciami o novom zariadení.
  - Po odstránení informácií o spáovaní so slúchadlami zo zariadenia Bluetooth.
  - Pri inicializácii slúchadiel. Odstránia sa všetky informácie o párovaní. V takom prípade odstráňte z pripojeného zariadenia informácie o párovaní so slúchadlami a potom ich spárujte znova.

- Slúchadlá možno spárovať s viacerými zariadeniami, ale hudbu možno prehrávať len z jedného spárovaného zariadenia súčasne.

---

### Súvisiaca téma

- [Vytvorenie bezdrôtového pripojenia k zariadeniam Bluetooth](#)
- [Pripojenie k spárovanému smartfónu so systémom Android](#)
- [Počúvanie hudby zo zariadenia prostredníctvom pripojenia Bluetooth](#)
- [Ukončenie pripojenia Bluetooth \(po skončení používania\)](#)
- [Inicializácia slúchadiel na obnovenie výrobných nastavení](#)

5-045-502-21(3) Copyright 2023 Sony Corporation

Bezdrôtové stereofónne slúchadlá s funkciou potlačenia hluku  
WH-CH720N

## Pripojenie k spárovanému smartfónu so systémom Android

**1** Ak je obrazovka smartfónu so systémom Android zamknutá, odomknite ju.

**2** Zapnite slúchadlá.

Aspoň 2 sekundy podržte tlačidlo  (napájanie).

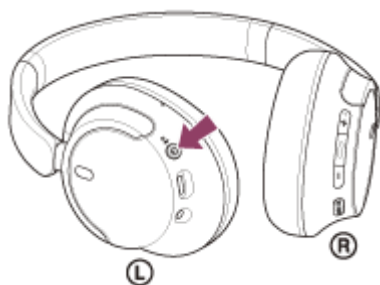

Budete počuť zvuk upozornenia uvádzajúci, že slúchadlá sú zapnuté.  
Indikátor (modrý) naďalej bliká aj po zdvihnutí prsta z tlačidla.

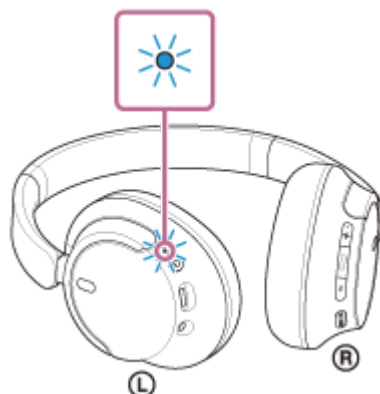

Ak sa slúchadlá automaticky pripojili k naposledy pripojenému zariadeniu, budete počuť zvuk upozornenia uvádzajúci, že pripojenie bolo vytvorené.

Skontrolujte stav pripojenia v smartfóne so systémom Android. Ak nie je pripojenie nadviazané, pokračujte krokom

**3**

**3** Zobrazte zariadenia spárované so smartfónom so systémom Android.

1. Vyberte položky [Settings] – [Device connection] – [Bluetooth].

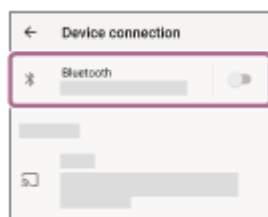

2. Dotykom na prepínač zapnite funkciu Bluetooth.

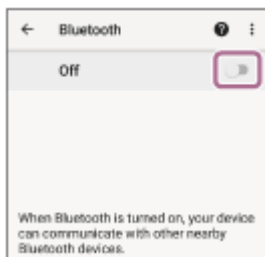

#### 4 Dotknite sa položky [WH-CH720N].

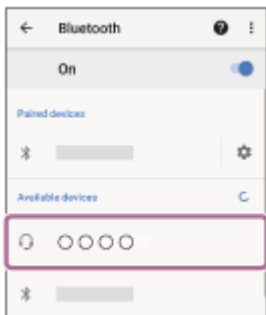

Budete počuť zvuk upozornenia uvádzajúci, že pripojenie bolo vytvorené.

#### Rada

- Činnosť opísaná vyššie je príklad. Bližšie podrobnosti nájdete v návode na obsluhu dodanom so smartfónom so systémom Android.

#### Poznámka

- Počas pripájania sa na pripájanom zariadení zobrazí buď hlásenie [WH-CH720N], hlásenie [LE\_WH-CH720N], alebo sa zobrazia obe hlásenia. Ak sa zobrazia obe hlásenia alebo hlásenie [WH-CH720N], vyberte položku [WH-CH720N]; ak sa zobrazí hlásenie [LE\_WH-CH720N], vyberte položku [LE\_WH-CH720N].
- Ak sa naposledy pripojené zariadenie Bluetooth umiestni do blízkosti slúchadiel, slúchadlá sa môžu k zariadeniu pripojiť automaticky jednoduchým zapnutím slúchadiel. V takom prípade deaktivujte funkciu Bluetooth v naposledy pripojenom zariadení alebo vypnite napájanie.
- Ak sa smartfón nedá pripojiť k slúchadlám, odstráňte informácie o párovaní slúchadiel zo smartfónu a znova vykonajte párovanie. Informácie o ovládaní smartfónu nájdete v návode na používanie dodanom so smartfónom.

#### Súvisiaca téma

- [Vytvorenie bezdrôtového pripojenia k zariadeniam Bluetooth](#)
- [Párovanie a pripojenie k smartfónu so systémom Android](#)
- [Počúvanie hudby zo zariadenia prostredníctvom pripojenia Bluetooth](#)
- [Ukončenie pripojenia Bluetooth \(po skončení používania\)](#)

Bezdrôtové stereofónne slúchadlá s funkciou potlačenia hluku  
WH-CH720N

## Párovanie a pripojenie k zariadeniu iPhone

Postup registrácie zariadenia, ktoré sa má pripojiť, sa nazýva „párovanie“. Najprv spárujte zariadenie, ktoré chcete používať so slúchadlami po prvýkrát.

Pred spustením operácie skontrolujte nasledovné:

- Zariadenie iPhone sa nachádza vo vzdialenosti do 1 m od slúchadiel.
- Slúchadlá sú dostatočne nabité.
- Máte k dispozícii návod na používanie zariadenia iPhone.

### 1 V slúchadlách spustíte režim párovania.

Slúchadlá pri prvom párovaní so zariadením po zakúpení alebo inicializácii (v slúchadlách sa nenachádzajú žiadne informácie o párovaní) zapnite. Slúchadlá sa automaticky prepnú do režimu párovania. V takom prípade pokračujte krokom 2.

Pri párovaní druhého a ďalšieho zariadenia (v slúchadlách už sú informácie o spárovaní s inými zariadeniami) podržte tlačidlo  (napájanie) na manuálny vstup do režimu párovania stlačené aspoň 5 sekúnd.

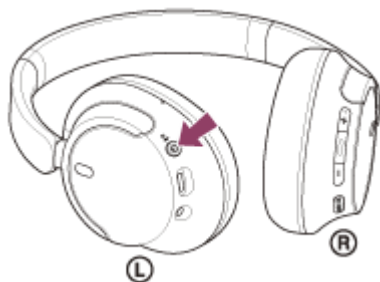

Indikátor (modrý) opakovane zabliká dvakrát po sebe. Zaznie hlasový oznam „Pairing“ (Párovanie).

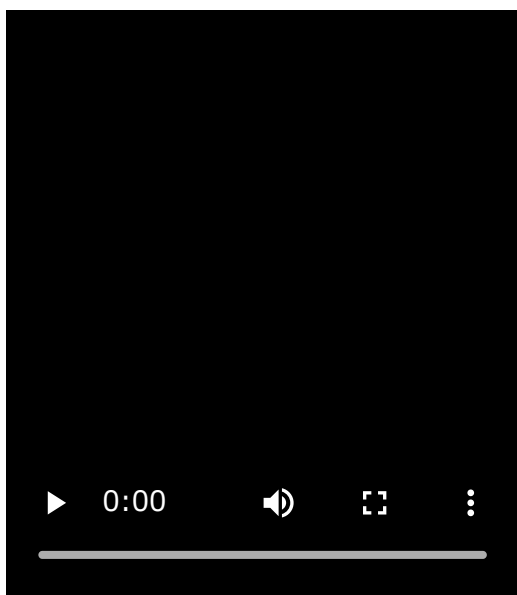

### 2 Ak je obrazovka zariadenia iPhone zamknutá, odomknite ju.

### 3 V zariadení iPhone vyhľadajte slúchadlá.

1. Vyberte položku [Settings].

2. Dotknite sa položky [Bluetooth].

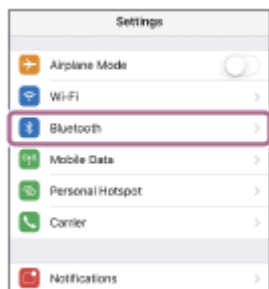

3. Dotykom na prepínač zapnete funkciu Bluetooth.



4. Dotknite sa položky [WH-CH720N].

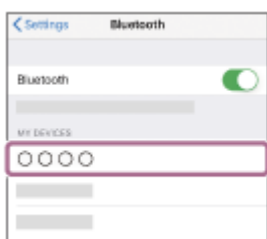

Ak sa vyžaduje prístupový kód \*, zadajte hodnotu „0000“.

Slúchadlá a zariadenie iPhone sa navzájom spárujú a prepoja.

Budete počuť zvuk upozornenia uvádzajúci, že pripojenie bolo vytvorené.

Ak sa nepripoja, pozrite si časť „[Pripojenie k spárovanému zariadeniu iPhone](#)“.

Ak sa na displeji vášho zariadenia iPhone nezobrazí položka [WH-CH720N], skúste to znova od kroku 3 .

\* Prístupový kľúč sa môže nazývať „prístupový kód“, „kód PIN“, „číslo PIN“ alebo „heslo“.

## Rada

- Činnosť opísaná vyššie je príklad. Bližšie podrobnosti nájdete v návode na obsluhu dodanom so zariadením iPhone.
- Ak chcete odstrániť všetky informácie o párovaní Bluetooth, pozrite si časť „[Inicializácia slúchadiel na obnovenie výrobných nastavení](#)“.

## Poznámka

- Ak sa zariadenia do 5 minút nespárujú, režim párovania sa zruší. V takom prípade vypnite napájanie a znova začnite úkony od kroku 1 .
- Spárované zariadenia Bluetooth už nie je potrebné znova párovať. Výnimkou sú tieto prípady:
  - Informácie o párovaní sa odstránia, napríklad po opravě a pod.
  - Ak dôjde k spárovaniu 9. zariadenia.  
Slúchadlá možno spárovať maximálne s 8 zariadeniami. Ak po spárovaní 8 zariadení spárujete nové zariadenie, informácie o registrácii zariadenia s najstarším časom pripojenia sa nahradia informáciami o novom zariadení.
  - Po odstránení informácií o spárovaní so slúchadlami zo zariadenia Bluetooth.
  - Pri inicializácii slúchadiel.  
Odstránia sa všetky informácie o párovaní. V takom prípade odstráňte z pripojeného zariadenia informácie o párovaní so slúchadlami a potom ich spárujte znova.



- Slúchadlá možno spárovať s viacerými zariadeniami, ale hudbu možno prehrávať len z jedného spárovaného zariadenia súčasne.

---

### Súvisiaca téma

- [Vytvorenie bezdrôtového pripojenia k zariadeniam Bluetooth](#)
- [Pripojenie k spárovanému zariadeniu iPhone](#)
- [Počúvanie hudby zo zariadenia prostredníctvom pripojenia Bluetooth](#)
- [Ukončenie pripojenia Bluetooth \(po skončení používania\)](#)
- [Inicializácia slúchadiel na obnovenie výrobných nastavení](#)

5-045-502-21(3) Copyright 2023 Sony Corporation

Bezdrôtové stereofónne slúchadlá s funkciou potlačenia hluku  
WH-CH720N

## Prípojenie k spárovanému zariadeniu iPhone

**1** Ak je obrazovka zariadenia iPhone zamknutá, odomknite ju.

**2** Zapnite slúchadlá.

Aspoň 2 sekundy podržte tlačidlo  (napájanie).

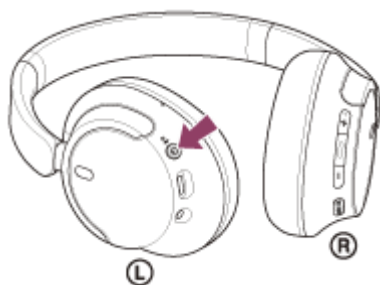

Budete počuť zvuk upozornenia uvádzajúci, že slúchadlá sú zapnuté.  
Indikátor (modrý) naďalej bliká aj po zdvihnutí prsta z tlačidla.

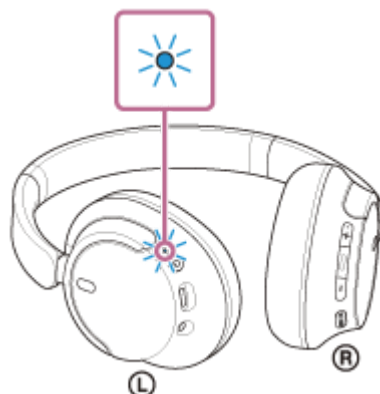

Ak sa slúchadlá automaticky pripojili k naposledy pripojenému zariadeniu, budete počuť zvuk upozornenia uvádzajúci, že pripojenie bolo vytvorené.

Skontrolujte stav pripojenia v iPhonezariadení. Ak nie je pripojenie nadviazané, pokračujte krokom **3**.

**3** Zobrazte zariadenia spárované so zariadením iPhone.

1. Vyberte položku [Settings].
2. Dotknite sa položky [Bluetooth].

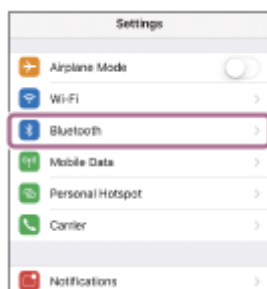

3. Dotykom na prepínač zapnite funkciu Bluetooth.



#### 4 Dotknite sa položky [WH-CH720N].

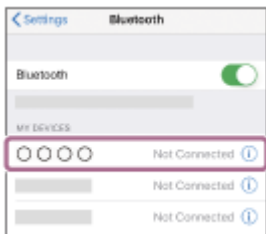

Budete počúť zvuk upozornenia uvádzajúci, že pripojenie bolo vytvorené.

#### Rada

- Činnosť opísaná vyššie je príklad. Bližšie podrobnosti nájdete v návode na obsluhu dodanom so zariadením iPhone.

#### Poznámka

- Počas pripájania sa na pripájanom zariadení zobrazí buď hlásenie [WH-CH720N], hlásenie [LE\_WH-CH720N], alebo sa zobrazia obe hlásenia. Ak sa zobrazia obe hlásenia alebo hlásenie [WH-CH720N], vyberte položku [WH-CH720N]; ak sa zobrazí hlásenie [LE\_WH-CH720N], vyberte položku [LE\_WH-CH720N].
- Ak sa naposledy pripojené zariadenie Bluetooth umiestni do blízkosti slúchadiel, slúchadlá sa môžu k zariadeniu pripojiť automaticky jednoduchým zapnutím slúchadiel. V takom prípade deaktivujte funkciu Bluetooth v naposledy pripojenom zariadení alebo vypnite napájanie.
- Ak sa zariadenie iPhone nedá pripojiť k slúchadlám, odstráňte informácie o párovaní slúchadiel zo zariadenia iPhone a znova vykonajte párovanie. Informácie o ovládaní zariadenia iPhone nájdete v návode na používanie dodanom so zariadením iPhone.

#### Súvisiaca téma

- [Vytvorenie bezdrôtového pripojenia k zariadeniam Bluetooth](#)
- [Párovanie a pripojenie k zariadeniu iPhone](#)
- [Počúvanie hudby zo zariadenia prostredníctvom pripojenia Bluetooth](#)
- [Ukončenie pripojenia Bluetooth \(po skončení používania\)](#)

Bezdrôtové stereofónne slúchadlá s funkciou potlačenia hluku  
WH-CH720N

## Párovanie a pripájanie k počítaču (Windows® 11)

Postup registrácie zariadenia, ktoré sa má pripojiť, sa nazýva „párovanie“. Najprv spárujte zariadenie, ktoré chcete používať so slúchadlami po prvýkrát.

Pred spustením operácie skontrolujte nasledovné:

- Počítač disponuje funkciou Bluetooth, ktorá podporuje pripojenia na prehrávanie hudby (A2DP).
- Ak v počítači používate aplikáciu na videohovory, váš počítač je vybavený funkciou Bluetooth, ktorá podporuje prepojenie hovorov ( HFP/HSP ).
- Počítač sa nachádza vo vzdialenosti do 1 m od slúchadiel.
- Slúchadlá sú dostatočne nabité.
- Máte k dispozícii návod na používanie počítača.
- V závislosti od používaného počítača môže byť potrebné zapnúť integrovaný adaptér Bluetooth. Ak neviete, ako zapnúť adaptér Bluetooth alebo si nie ste istí, či má počítač integrovaný adaptér Bluetooth, prečítajte si návod na používanie dodaný s počítačom.
- Funkcia Swift Pair zjednodušuje proces párovania. Ak chcete použiť funkciu Swift Pair, kliknite na tlačidlo [Start] – [Settings] – [Bluetooth & devices] – [Show notifications to connect using Swift Pair], čím zapnete funkciu Swift Pair.

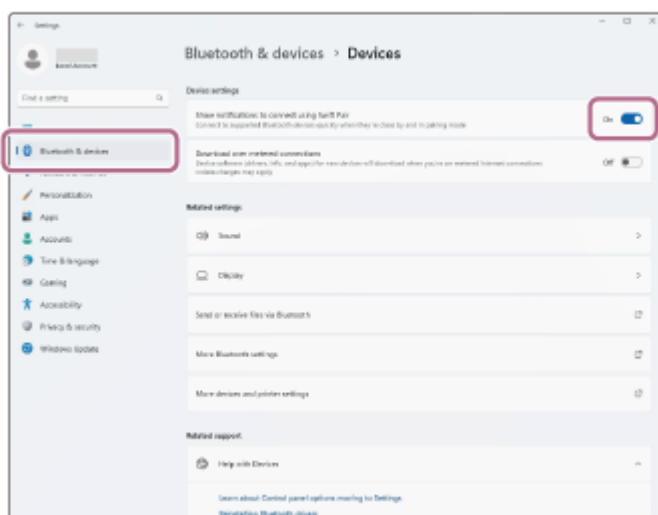

### 1 V slúchadlách spustíte režim párovania.

Slúchadlá pri prvom párovaní so zariadením po zakúpení alebo inicializácii (v slúchadlách sa nenachádzajú žiadne informácie o párovaní) zapnite. Slúchadlá sa automaticky prepnú do režimu párovania. V takom prípade pokračujte krokom 2 .

Pri párovaní druhého a ďalšieho zariadenia (v slúchadlách už sú informácie o spárovaní s inými zariadeniami) podržte tlačidlo  (napájanie) na manuálny vstup do režimu párovania stlačené aspoň 5 sekúnd.

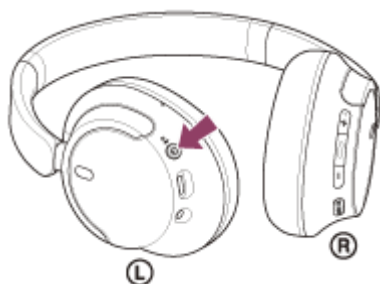

Indikátor (modrý) opakovane zabliká dvakrát po sebe. Zaznie hlasový oznam „Pairing“ (Párovanie).

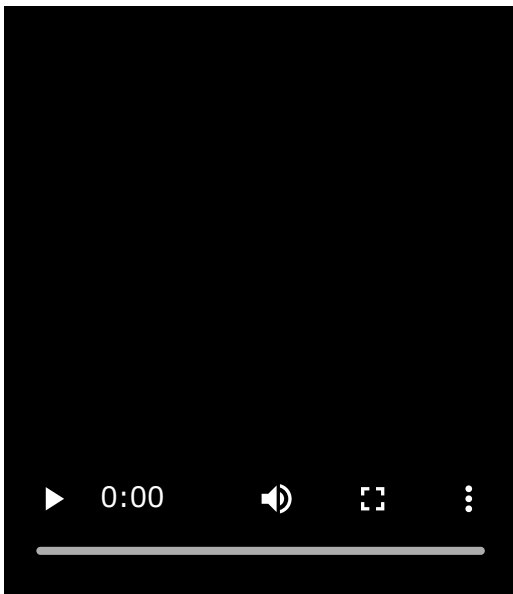

2 Ak je počítač v pohotovostnom režime (spánok) alebo v režime hibernácie, prebudte ho.

3 Spárujte slúchadlá pomocou počítača.

### Pripojenie pomocou funkcie Swift Pair

1. Z kontextovej ponuky, ktorá sa zobrazí na obrazovke vášho počítača, vyberte možnosť [Connect].

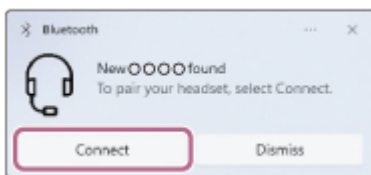

### Pripojenie bez funkcie Swift Pair

1. Kliknite na tlačidlo [Start] a potom na položku [Settings].
2. Kliknite na položku [Bluetooth & devices].

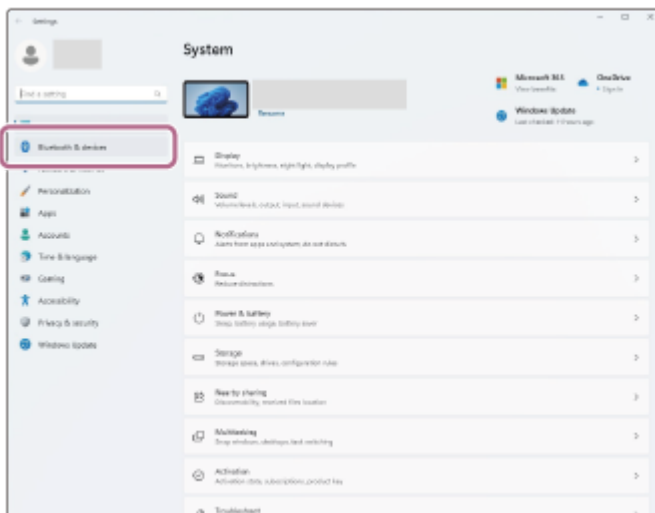

3. Kliknite na prepínač [Bluetooth], čím zapnete funkciu Bluetooth, a následne kliknite na možnosť [Add device].

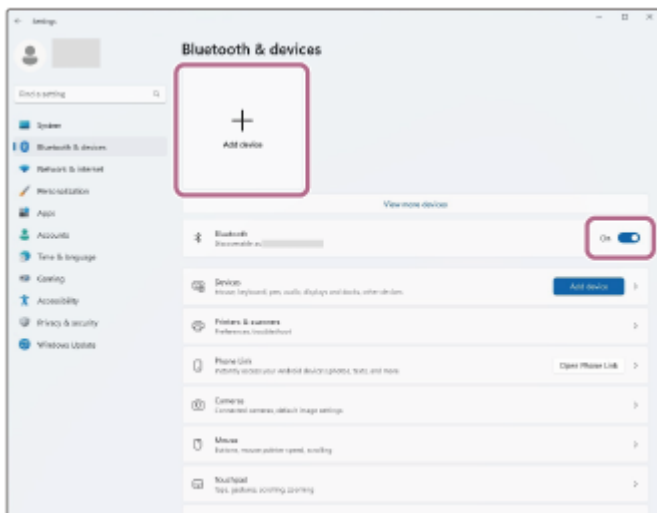

4. Kliknite na položku [Bluetooth].



5. Kliknite na položku [WH-CH720N].



Ak sa vyžaduje prístupový kód \*, zadajte hodnotu „0000“.

Slúchadlá a počítač sa navzájom spárujú a prepoja.

Budete počuť zvuk upozornenia uvádzajúci, že pripojenie bolo vytvorené.

Ak sa neprepoja, pozrite si časť „[Pripojenie k spárovanému počítaču \(Windows 11\)](#)“.

Ak sa na obrazovke vášho počítača nezobrazí položka [WH-CH720N], skúste to znova od pokynov „Pripojenie bez funkcie Swift Pair“ kroku 3 .

\* Prístupový kľúč sa môže nazývať „prístupový kód“, „kód PIN“, „číslo PIN“ alebo „heslo“.

## Rada

- Činnosť opísaná vyššie je príklad. Bližšie podrobnosti nájdete v návode na používanie dodanom s počítačom.
- Ak chcete odstrániť všetky informácie o párovaní Bluetooth, pozrite si časť „[Inicializácia slúchadiel na obnovenie výrobných nastavení](#)“.

## Poznámka

- Ak sa zariadenia do 5 minút nespárujú, režim párovania sa zruší. V takom prípade vypnite napájanie a znova začnite úkony od kroku ① .
- Spárované zariadenia Bluetooth už nie je potrebné znova párovať. Výnimkou sú tieto prípady:
  - Informácie o párovaní sa odstránia, napríklad po oprave a pod.
  - Ak dôjde k spárovaniu 9. zariadenia.  
Slúchadlá možno spárovať maximálne s 8 zariadeniami. Ak po spárovaní 8 zariadení spárujete nové zariadenie, informácie o registrácii zariadenia s najstarším časom pripojenia sa nahradia informáciami o novom zariadení.
  - Po odstránení informácií o spárovaní so slúchadlami zo zariadenia Bluetooth.
  - Pri inicializácii slúchadiel.  
Odstránia sa všetky informácie o párovaní. V takom prípade odstráňte z pripojeného zariadenia informácie o párovaní so slúchadlami a potom ich spárujte znova.
- Slúchadlá možno spárovať s viacerými zariadeniami, ale hudbu možno prehrávať len z jedného spárovaného zariadenia súčasne.

---

## Súvisiaca téma

- [Vytvorenie bezdrôtového pripojenia k zariadeniam Bluetooth](#)
- [Pripojenie k spárovanému počítaču \(Windows 11\)](#)
- [Počúvanie hudby zo zariadenia prostredníctvom pripojenia Bluetooth](#)
- [Videohovor vo vašom počítači](#)
- [Ukončenie pripojenia Bluetooth \(po skončení používania\)](#)
- [Inicializácia slúchadiel na obnovenie výrobných nastavení](#)

Bezdrôtové stereofónne slúchadlá s funkciou potlačenia hluku  
WH-CH720N

## Párovanie a pripájanie k počítaču (Windows 10)

Postup registrácie zariadenia, ktoré sa má pripojiť, sa nazýva „párovanie“. Najprv spárujte zariadenie, ktoré chcete používať so slúchadlami po prvýkrát.

Pred spustením operácie skontrolujte nasledovné:

- Počítač disponuje funkciou Bluetooth, ktorá podporuje pripojenia na prehrávanie hudby (A2DP).
- Ak v počítači používate aplikáciu na videohovory, váš počítač je vybavený funkciou Bluetooth, ktorá podporuje prepojenie hovorov ( HFP/HSP ).
- Počítač sa nachádza vo vzdialenosti do 1 m od slúchadiel.
- Slúchadlá sú dostatočne nabité.
- Máte k dispozícii návod na používanie počítača.
- V závislosti od používaného počítača môže byť potrebné zapnúť integrovaný adaptér Bluetooth. Ak nevíete, ako zapnúť adaptér Bluetooth alebo si nie ste istí, či má počítač integrovaný adaptér Bluetooth, prečítajte si návod na používanie dodaný s počítačom.
- Ak je verzia vášho operačného systému Windows 10 1803 alebo novšia, funkcia Swift Pair vám pomôže uľahčiť párovanie. Ak chcete použiť funkciu Swift Pair, kliknite na tlačidlo [Start] – [Settings] – [Devices] – [Bluetooth & other devices] a skontrolujte možnosť [Show notifications to connect using Swift Pair].

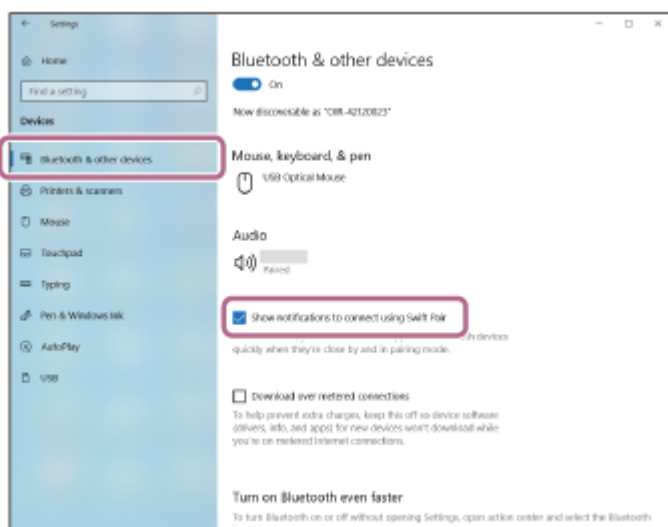

### 1 V slúchadlách spustíte režim párovania.

Slúchadlá pri prvom párovaní so zariadením po zakúpení alebo inicializácii (v slúchadlách sa nenachádzajú žiadne informácie o párovaní) zapnite. Slúchadlá sa automaticky prepnú do režimu párovania. V takom prípade pokračujte krokom 2 .

Pri párovaní druhého a ďalšieho zariadenia (v slúchadlách už sú informácie o spárovaní s inými zariadeniami) podržte tlačidlo  (napájanie) na manuálny vstup do režimu párovania stlačené aspoň 5 sekúnd.

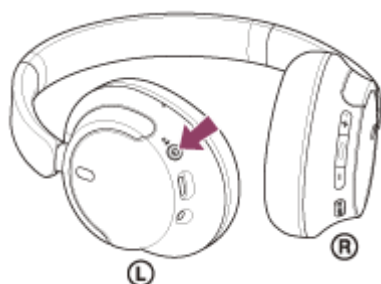

Indikátor (modrý) opakovane zabliká dvakrát po sebe. Zaznie hlasový oznam „Pairing“ (Párovanie).



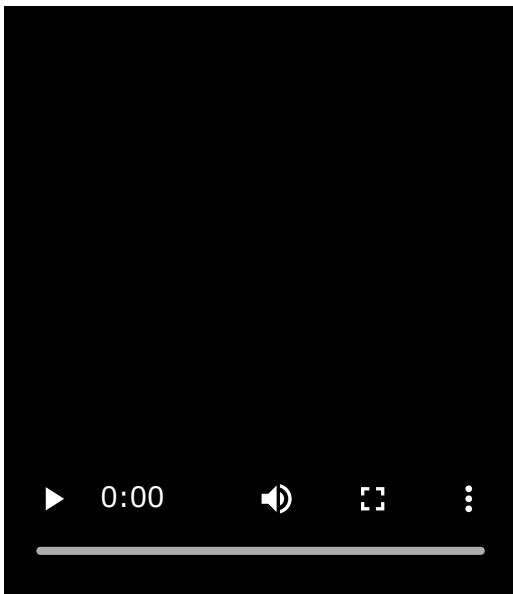

2 Ak je počítač v pohotovostnom režime (spánok) alebo v režime hibernácie, prebudte ho.

3 Spárujte slúchadlá pomocou počítača.

### Pripojenie pomocou funkcie Swift Pair

1. Z kontextovej ponuky, ktorá sa zobrazí na obrazovke vášho počítača, vyberte možnosť [Connect].

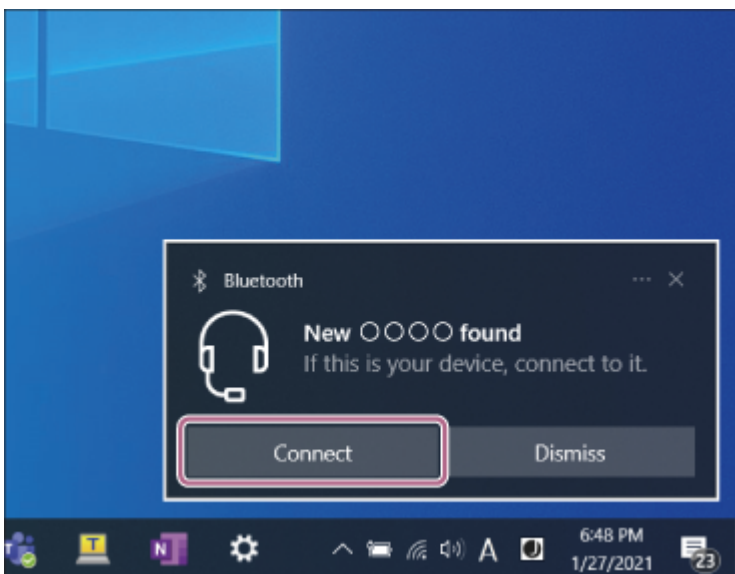

### Pripojenie bez funkcie Swift Pair

1. Kliknite na tlačidlo [Start] a potom na položku [Settings].
2. Kliknite na položku [Devices].

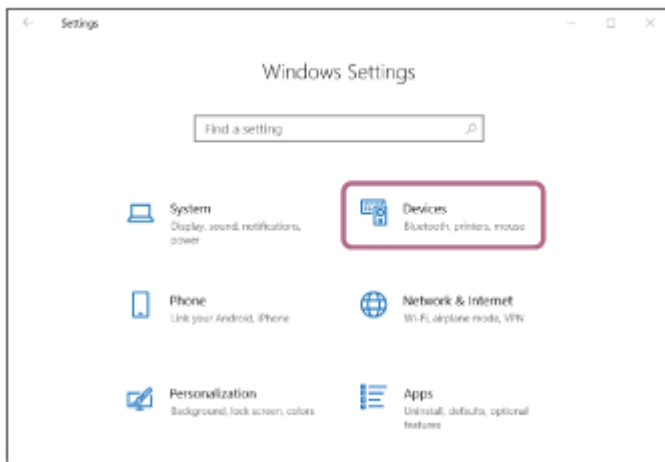

3. Kliknite na kartu [Bluetooth & other devices] a potom kliknutím na prepínač [Bluetooth] zapnite funkciu Bluetooth a kliknite na položku [Add Bluetooth or other device].

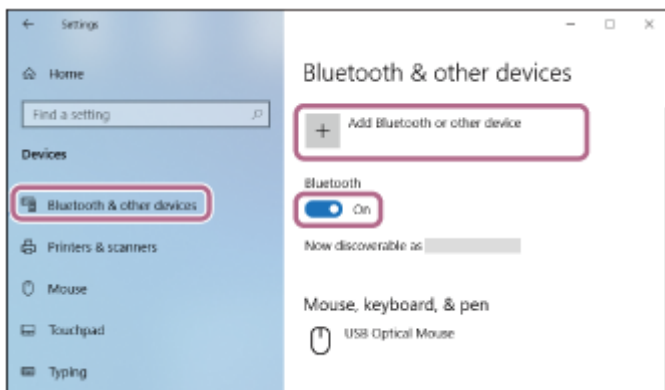

4. Kliknite na položku [Bluetooth].

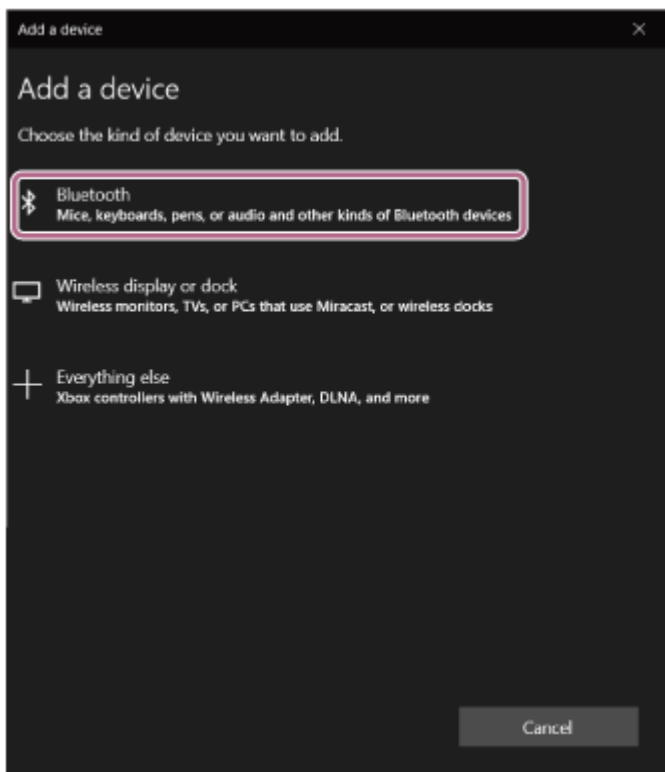

5. Kliknite na položku [WH-CH720N].

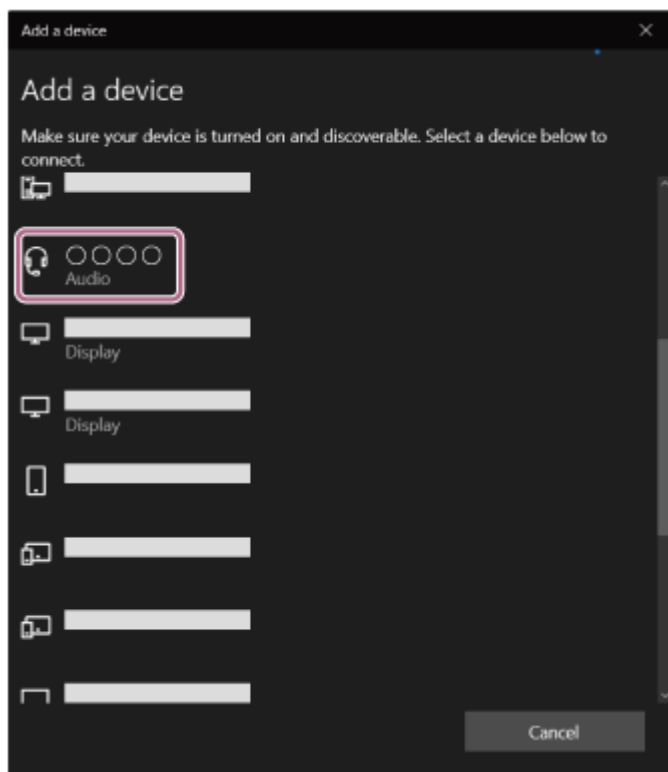

Ak sa vyžaduje prístupový kód \*, zadajte hodnotu „0000“.

Slúchadlá a počítač sa navzájom spárujú a prepoja.

Budete počuť zvuk upozornenia uvádzajúci, že pripojenie bolo vytvorené.

Ak sa neprepoja, pozrite si časť „[Pripojenie k spárovanému počítaču \(Windows 10\)](#)“.

Ak sa na obrazovke vášho počítača nezobrazí položka [WH-CH720N], skúste to znova od pokynov „Pripojenie bez funkcie Swift Pair“ kroku 3 .

\* Prístupový kľúč sa môže nazývať „prístupový kód“, „kód PIN“, „číslo PIN“ alebo „heslo“.

### Rada

- Činnosť opísaná vyššie je príklad. Bližšie podrobnosti nájdete v návode na používanie dodanom s počítačom.
- Ak chcete odstrániť všetky informácie o párovaní Bluetooth, pozrite si časť „[Inicializácia slúchadiel na obnovenie výrobných nastavení](#)“.

### Poznámka

- Ak sa zariadenia do 5 minút nespárujú, režim párovania sa zruší. V takom prípade vypnite napájanie a znova začnite úkony od kroku 1 .
- Spárované zariadenia Bluetooth už nie je potrebné znova párovať. Výnimkou sú tieto prípady:
  - Informácie o párovaní sa odstránia, napríklad po opravě a pod.
  - Ak dôjde k spárovaniu 9. zariadenia.  
Slúchadlá možno spárovať maximálne s 8 zariadeniami. Ak po spárovaní 8 zariadení spárujete nové zariadenie, informácie o registrácii zariadenia s najstarším časom pripojenia sa nahradia informáciami o novom zariadení.
  - Po odstránení informácií o spáovaní so slúchadlami zo zariadenia Bluetooth.
  - Pri inicializácii slúchadiel.  
Odstránia sa všetky informácie o párovaní. V takom prípade odstráňte z pripojeného zariadenia informácie o párovaní so slúchadlami a potom ich spárujte znova.
- Slúchadlá možno spárovať s viacerými zariadeniami, ale hudbu možno prehrávať len z jedného spárovaného zariadenia súčasne.

### Súvisiaca téma

- [Vytvorenie bezdrôtového pripojenia k zariadeniam Bluetooth](#)

- Pripojenie k spárovanému počítaču (Windows 10)
- Počúvanie hudby zo zariadenia prostredníctvom pripojenia Bluetooth
- Videohovor vo vašom počítači
- Ukončenie pripojenia Bluetooth (po skončení používania)
- Inicializácia slúchadiel na obnovenie výrobných nastavení

5-045-502-21(3) Copyright 2023 Sony Corporation

Bezdrôtové stereofónne slúchadlá s funkciou potlačenia hluku  
WH-CH720N

## Párovanie a pripájanie k počítaču (Mac)

Postup registrácie zariadenia, ktoré sa má pripojiť, sa nazýva „párovanie“. Najprv spárujte zariadenie, ktoré chcete používať so slúchadlami po prvýkrát.

### Kompatibilné operačné systémy

macOS (verzia 11 alebo novšia)

Pred spustením operácie skontrolujte nasledovné:

- Počítač disponuje funkciou Bluetooth, ktorá podporuje pripojenia na prehrávanie hudby (A2DP).
- Ak v počítači používate aplikáciu na videohovory, váš počítač je vybavený funkciou Bluetooth, ktorá podporuje prepojenie hovorov ( HFP/HSP ).
- Počítač sa nachádza vo vzdialenosti do 1 m od slúchadiel.
- Slúchadlá sú dostatočne nabité.
- Máte k dispozícii návod na používanie počítača.
- V závislosti od používaného počítača môže byť potrebné zapnúť integrovaný adaptér Bluetooth. Ak nevíete, ako zapnúť adaptér Bluetooth alebo si nie ste istí, či má počítač integrovaný adaptér Bluetooth, prečítajte si návod na používanie dodaný s počítačom.
- Zapnite reproduktor na počítači.

Ak je reproduktor počítača nastavený do režimu  „OFF“ (vyp.), zo slúchadiel nebude počuť žiaden zvuk.

Reproduktor počítača v režime ON (zap.)



### 1 V slúchadlách spustíte režim párovania.

Slúchadlá pri prvom párovaní so zariadením po zakúpení alebo inicializácii (v slúchadlách sa nenachádzajú žiadne informácie o párovaní) zapnite. Slúchadlá sa automaticky prepnú do režimu párovania. V takom prípade pokračujte krokom **2**.

Pri párovaní druhého a ďalšieho zariadenia (v slúchadlách už sú informácie o spárovaní s inými zariadeniami) podržte tlačidlo  (napájanie) na manuálny vstup do režimu párovania stlačené aspoň 5 sekúnd.

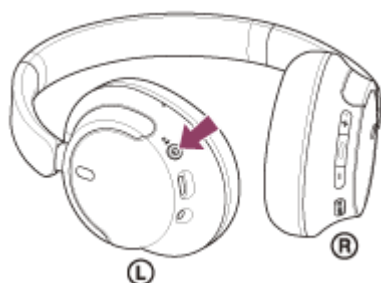

Indikátor (modrý) opakovane zabliká dvakrát po sebe. Zaznie hlasový oznam „Pairing“ (Párovanie).

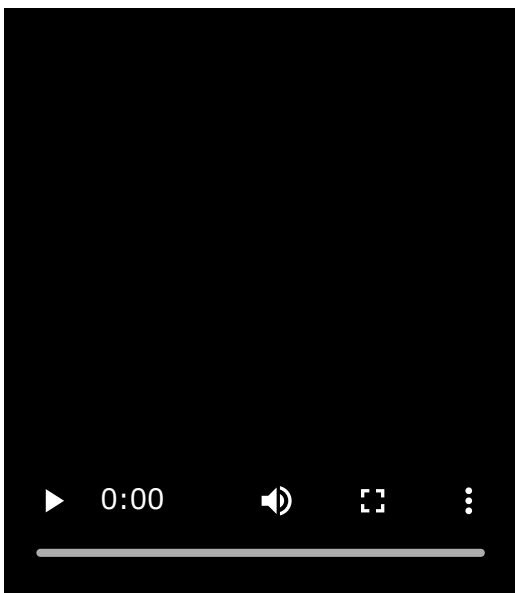

2 Ak je počítač v pohotovostnom režime (spánok) alebo v režime hibernácie, prebudte ho.

3 Spárujte slúchadlá pomocou počítača.

1. Vyberte položku [  (System Preferences)] – [Bluetooth] na paneli v spodnej časti obrazovky.

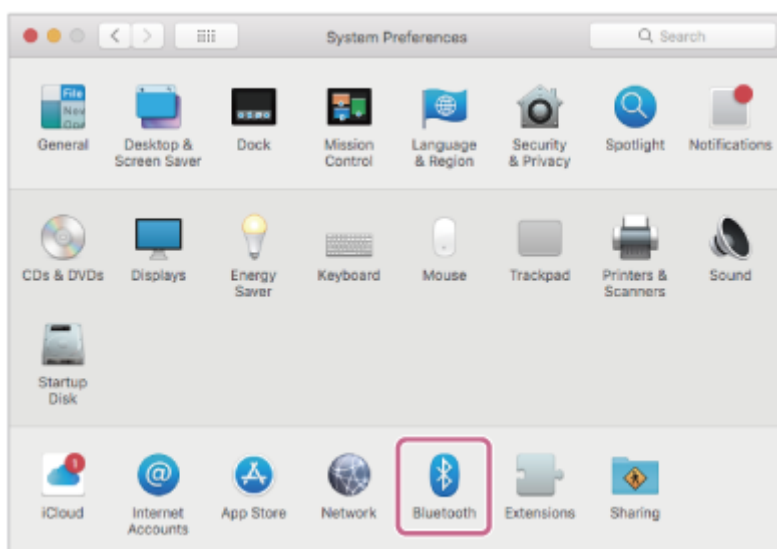

2. Vyberte položku [WH-CH720N] z obrazovky [Bluetooth] a potom kliknite na položku [Connect].



Ak sa vyžaduje prístupový kód \*, zadajte hodnotu „0000“.

Slúchadlá a počítač sa navzájom spárujú a prepoja.

Budete počuť zvuk upozornenia uvádzajúci, že pripojenie bolo vytvorené.

Ak sa nepripoja, pozrite si časť „[Pripojenie k spárovanému počítaču \(Mac\)](#)“.

Ak sa položka [WH-CH720N] nezobrazí na obrazovke vášho počítača, skúste postup zopakovať od začiatku kroku

3 .

\* Prístupový kľúč sa môže nazývať „prístupový kód“, „kód PIN“, „číslo PIN“ alebo „heslo“.

### Rada

- Činnosť opísaná vyššie je príklad. Bližšie podrobnosti nájdete v návode na používanie dodanom s počítačom.
- Ak chcete odstrániť všetky informácie o párovaní Bluetooth, pozrite si časť „[Inicializácia slúchadiel na obnovenie výrobných nastavení](#)“.

### Poznámka

- Ak sa zariadenia do 5 minút nespárujú, režim párovania sa zruší. V takom prípade vypnite napájanie a znova začnite úkony od kroku 1 .
- Spárované zariadenia Bluetooth už nie je potrebné znova párovať. Výnimkou sú tieto prípady:
  - Informácie o párovaní sa odstránia, napríklad po oprave a pod.
  - Ak dôjde k spárovaniu 9. zariadenia.  
Slúchadlá možno spárovať maximálne s 8 zariadeniami. Ak po spárovaní 8 zariadení spárujete nové zariadenie, informácie o registrácii zariadenia s najstarším časom pripojenia sa nahradia informáciami o novom zariadení.
  - Po odstránení informácií o spáovaní so slúchadlami zo zariadenia Bluetooth.
  - Pri inicializácii slúchadiel.  
Odstránia sa všetky informácie o párovaní. V takom prípade odstráňte z pripojeného zariadenia informácie o párovaní so slúchadlami a potom ich spárujte znova.
- Slúchadlá možno spárovať s viacerými zariadeniami, ale hudbu možno prehrávať len z jedného spárovaného zariadenia súčasne.

### Súvisiaca téma

- [Vytvorenie bezdrôtového pripojenia k zariadeniam Bluetooth](#)
- [Pripojenie k spárovanému počítaču \(Mac\)](#)
- [Počúvanie hudby zo zariadenia prostredníctvom pripojenia Bluetooth](#)
- [Videohovor vo vašom počítači](#)
- [Ukončenie pripojenia Bluetooth \(po skončení používania\)](#)
- [Inicializácia slúchadiel na obnovenie výrobných nastavení](#)

Bezdrôtové stereofónne slúchadlá s funkciou potlačenia hluku  
WH-CH720N

## Pripojenie k spárovanému počítaču (Windows 11)

Pred spustením operácie skontrolujte nasledovné:

- V závislosti od používaného počítača môže byť potrebné zapnúť integrovaný adaptér Bluetooth. Ak neviete, ako zapnúť adaptér Bluetooth alebo si nie ste istí, či má počítač integrovaný adaptér Bluetooth, prečítajte si návod na používanie dodaný s počítačom.

**1 Ak je počítač v pohotovostnom režime (spánok) alebo v režime hibernácie, prebudte ho.**

**2 Zapnite slúchadlá.**

Aspoň 2 sekundy podržte tlačidlo  (napájanie).

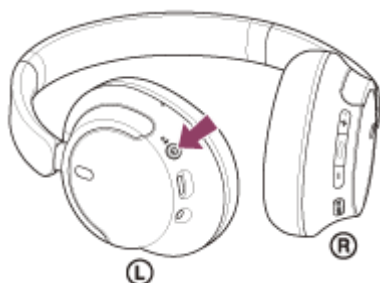

Budete počuť zvuk upozornenia uvádzajúci, že slúchadlá sú zapnuté. Indikátor (modrý) naďalej bliká aj po zdvihnutí prsta z tlačidla.

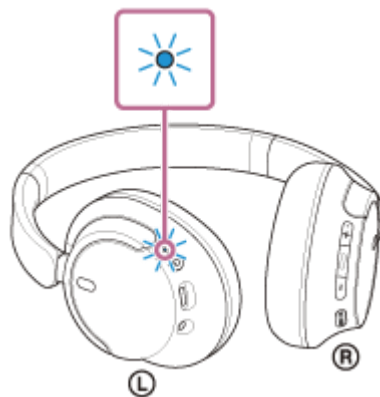

Ak sa slúchadlá automaticky pripojili k naposledy pripojenému zariadeniu, budete počuť zvuk upozornenia uvádzajúci, že pripojenie bolo vytvorené.

Skontrolujte stav pripojenia v počítači. Ak nie je pripojenie nadviazané, pokračujte krokom **3**.

**3 Vyberte slúchadlá pomocou počítača.**

1. Pravým tlačidlom myši kliknite na ikonu reproduktora na paneli s nástrojmi a potom vyberte položku [Sound settings].



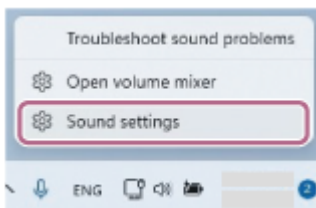

2. Na obrazovke [Sound] nastavte položku [Output] a [Input] na možnosť [WH-CH720N].

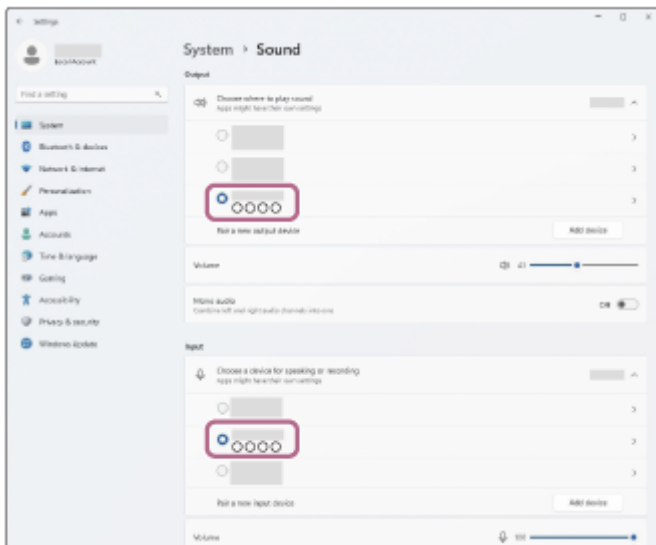

Ak sa pri možnostiach [Output] a [Input] nezobrazuje položka [WH-CH720N], pokračujte krokom 3.

3. Kliknite na položku [More sound settings].

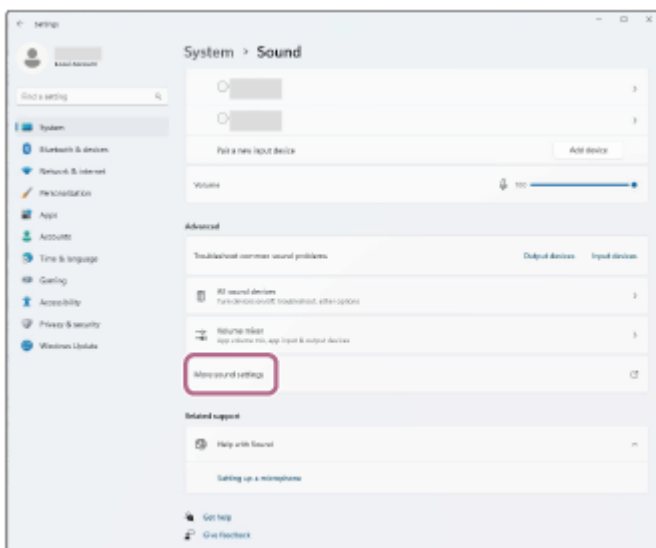

4. Na karte [Playback] na obrazovke [Sound] vyberte položku [WH-CH720N], kliknite na ňu pravým tlačidlom a zo zobrazenej ponuky vyberte možnosť [Connect].

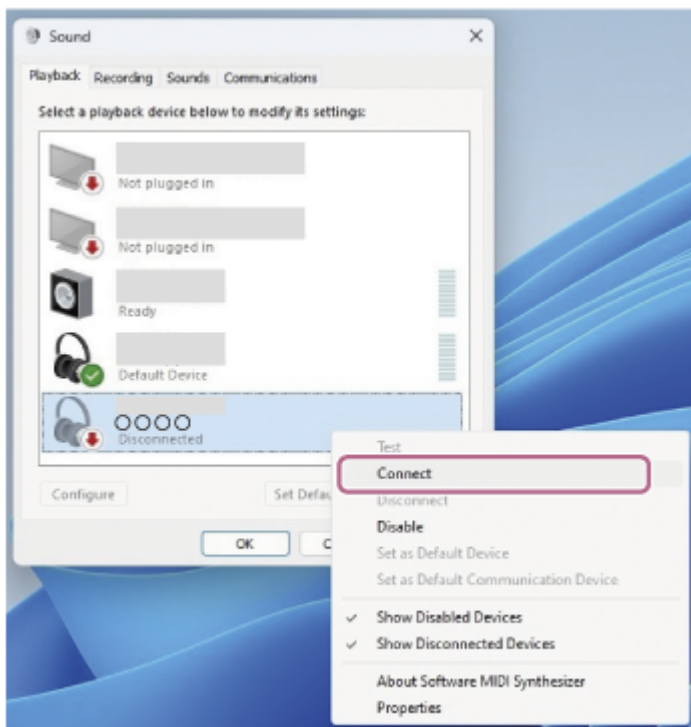

Budete počuť zvuk upozornenia uvádzajúci, že pripojenie bolo vytvorené.

5. Na karte [Recording] vyberte položku [WH-CH720N], kliknite na ňu pravým tlačidlom a zo zobrazenej ponuky vyberte možnosť [Connect].

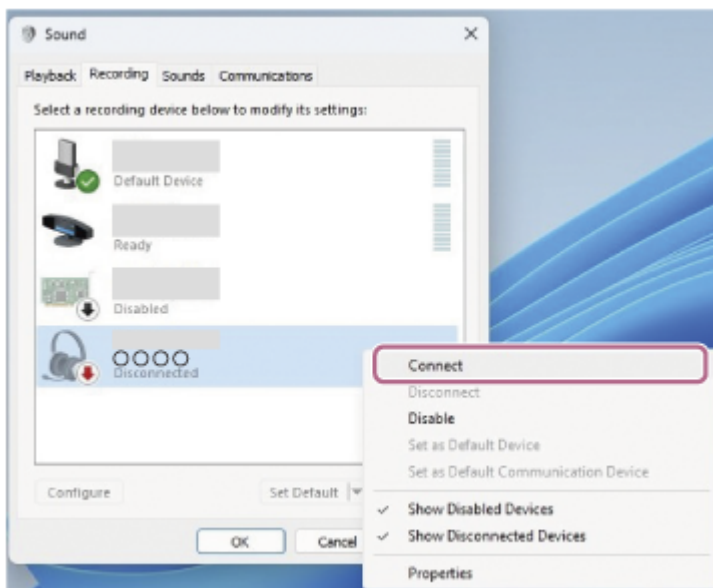

### Rada

- Činnosť opísaná vyššie je príklad. Bližšie podrobnosti nájdete v návode na používanie dodanom s počítačom.

### Poznámka

- Ak je kvalita zvuku pri prehrávaní hudby nízka, skontrolujte, či je vo vašom počítači dostupná funkcia A2DP, ktorá podporuje pripojenia na prehrávanie hudby. Bližšie podrobnosti nájdete v návode na používanie dodanom s počítačom.
- Ak sa naposledy pripojené zariadenie Bluetooth umiestni do blízkosti slúchadiel, slúchadlá sa môžu k zariadeniu pripojiť automaticky jednoduchým zapnutím slúchadiel. V takom prípade deaktivujte funkciu Bluetooth v naposledy pripojenom zariadení alebo vypnite napájanie.
- Ak sa počítač nedá pripojiť k slúchadlám, odstráňte informácie o párovaní slúchadiel z počítača a znova vykonajte párovanie. Informácie o ovládaní počítača nájdete v návode na používanie dodanom s počítačom.

---

---

## Súvisiaca téma

- Vytvorenie bezdrôtového pripojenia k zariadeniam Bluetooth
- Párovanie a pripájanie k počítaču (Windows® 11)
- Počúvanie hudby zo zariadenia prostredníctvom pripojenia Bluetooth
- Ukončenie pripojenia Bluetooth (po skončení používania)

5-045-502-21(3) Copyright 2023 Sony Corporation

Bezdrôtové stereofónne slúchadlá s funkciou potlačenia hluku  
WH-CH720N

## Pripojenie k spárovanému počítaču (Windows 10)

Pred spustením operácie skontrolujte nasledovné:

- V závislosti od používaného počítača môže byť potrebné zapnúť integrovaný adaptér Bluetooth. Ak neviete, ako zapnúť adaptér Bluetooth alebo si nie ste istí, či má počítač integrovaný adaptér Bluetooth, prečítajte si návod na používanie dodaný s počítačom.

**1 Ak je počítač v pohotovostnom režime (spánok) alebo v režime hibernácie, prebudte ho.**

**2 Zapnite slúchadlá.**

Aspoň 2 sekundy podržte tlačidlo  (napájanie).

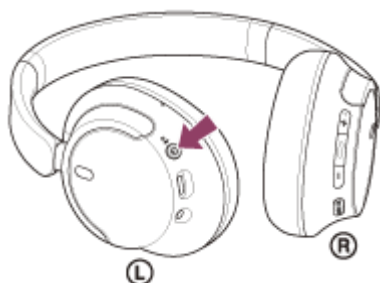

Budete počuť zvuk upozornenia uvádzajúci, že slúchadlá sú zapnuté. Indikátor (modrý) naďalej bliká aj po zdvihnutí prsta z tlačidla.

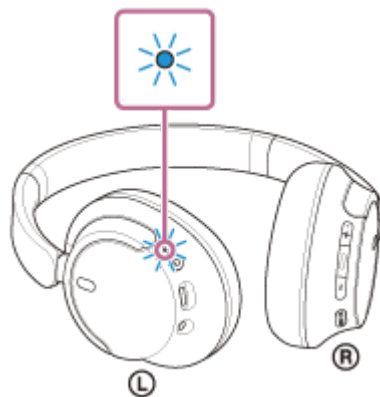

Ak sa slúchadlá automaticky pripojili k naposledy pripojenému zariadeniu, budete počuť zvuk upozornenia uvádzajúci, že pripojenie bolo vytvorené.

Skontrolujte stav pripojenia v počítači. Ak nie je pripojenie nadviazané, pokračujte krokom **3**.

**3 Vyberte slúchadlá pomocou počítača.**

1. Pravým tlačidlom myši kliknite na ikonu reproduktora na paneli s nástrojmi a potom vyberte položku [Open Sound settings].

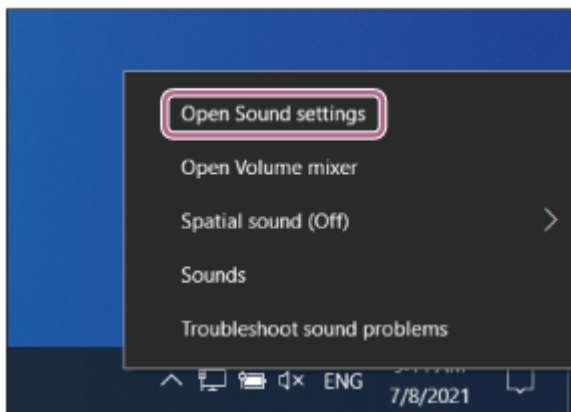

2. V rozbaľovacej ponuke [Choose your output device] vyberte možnosť [Headphones (WH-CH720N Stereo)].

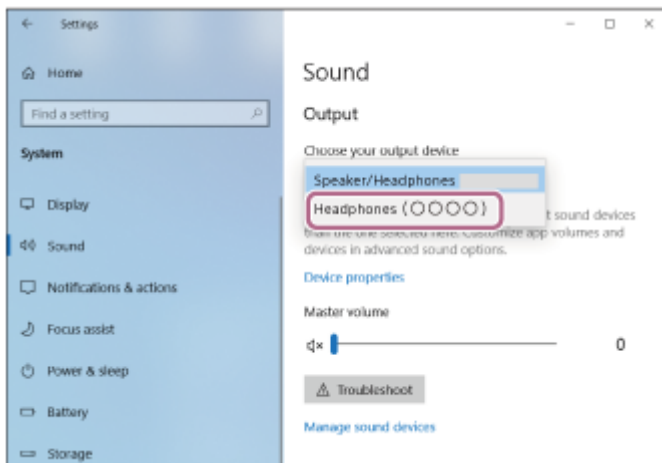

Ak sa v rozbaľovacej ponuke nezobrazuje možnosť [Headphones (WH-CH720N Stereo)], pokračujte krokom 3.

3. Kliknite na možnosť [Sound Control Panel], pravým tlačidlom kliknite na kartu [Playback] na obrazovke [Sound] a skontrolujte políčko [Show Disconnected Devices].

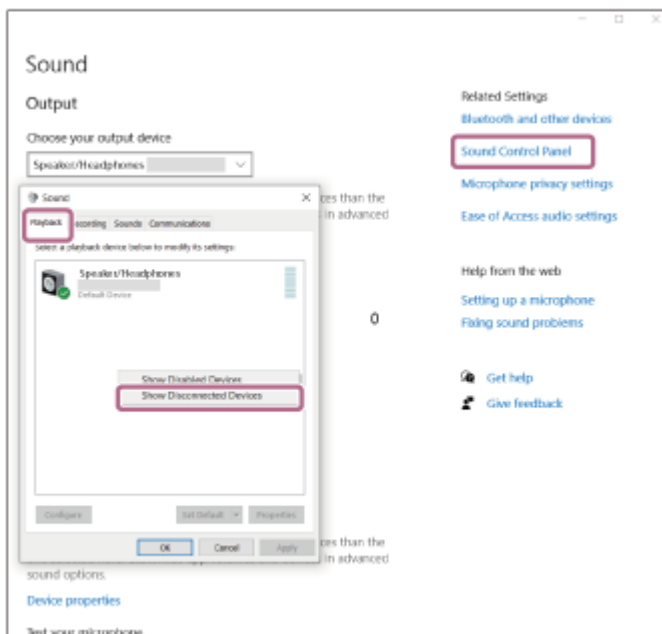

4. V zobrazenej ponuke vyberte položku [Connect].

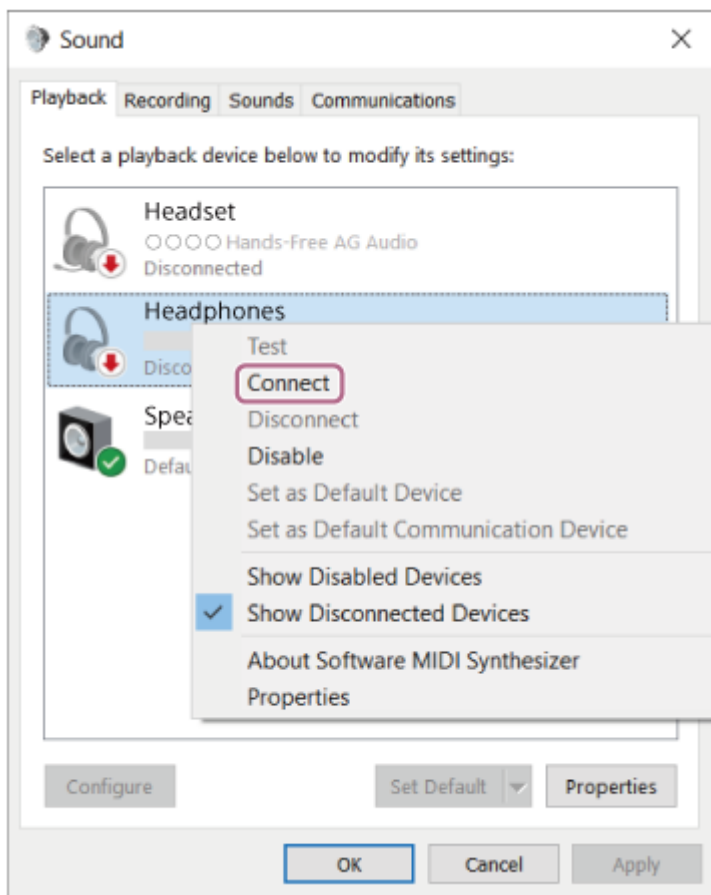

Budete počuť zvuk upozornenia uvádzajúci, že pripojenie bolo vytvorené.

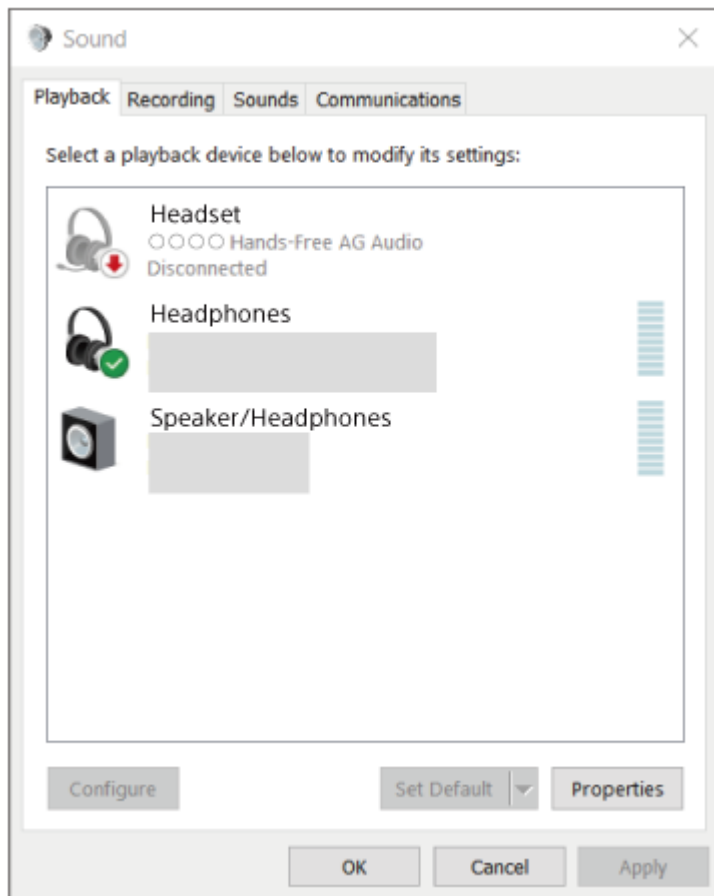

## Rada

- Činnosť opísaná vyššie je príklad. Bližšie podrobnosti nájdete v návode na používanie dodanom s počítačom.

## Poznámka

- Ak je kvalita zvuku pri prehrávaní hudby nízka, skontrolujte, či je vo vašom počítači dostupná funkcia A2DP, ktorá podporuje pripojenia na prehrávanie hudby. Bližšie podrobnosti nájdete v návode na používanie dodanom s počítačom.
- Ak sa naposledy pripojené zariadenie Bluetooth umiestni do blízkosti slúchadiel, slúchadlá sa môžu k zariadeniu pripojiť automaticky jednoduchým zapnutím slúchadiel. V takom prípade deaktivujte funkciu Bluetooth v naposledy pripojenom zariadení alebo vypnite napájanie.
- Ak sa počítač nedá pripojiť k slúchadlám, odstráňte informácie o párovaní slúchadiel z počítača a znova vykonajte párovanie. Informácie o ovládaní počítača nájdete v návode na používanie dodanom s počítačom.

---

## Súvisiaca téma

- [Vytvorenie bezdrôtového pripojenia k zariadeniam Bluetooth](#)
- [Párovanie a pripájanie k počítaču \(Windows 10\)](#)
- [Počúvanie hudby zo zariadenia prostredníctvom pripojenia Bluetooth](#)
- [Ukončenie pripojenia Bluetooth \(po skončení používania\)](#)

5-045-502-21(3) Copyright 2023 Sony Corporation

Bezdrôtové stereofónne slúchadlá s funkciou potlačenia hluku  
WH-CH720N

## Prípojenie k spárovanému počítaču (Mac)

### Kompatibilné operačné systémy

macOS (verzia 11 alebo novšia)

Pred spustením operácie skontrolujte nasledovné:

- V závislosti od používaného počítača môže byť potrebné zapnúť integrovaný adaptér Bluetooth. Ak neviete, ako zapnúť adaptér Bluetooth alebo si nie ste istí, či má počítač integrovaný adaptér Bluetooth, prečítajte si návod na používanie dodaný s počítačom.
- Zapnite reproduktor na počítači.  
Ak je reproduktor počítača nastavený do režimu  „OFF“ (vyp.), zo slúchadiel nebude počuť žiaden zvuk.

Reproduktor počítača v režime ON (zap.)



**1** Ak je počítač v pohotovostnom režime (spánok) alebo v režime hibernácie, prebudte ho.

**2** Zapnite slúchadlá.

Aspoň 2 sekundy podržte tlačidlo  (napájanie).

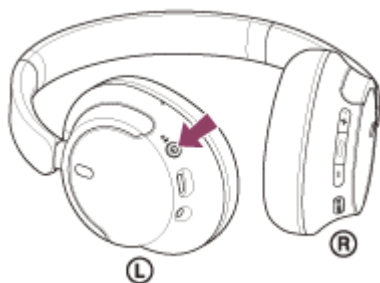

Budete počuť zvuk upozornenia uvádzajúci, že slúchadlá sú zapnuté.  
Indikátor (modrý) naďalej bliká aj po zdvihnutí prsta z tlačidla.

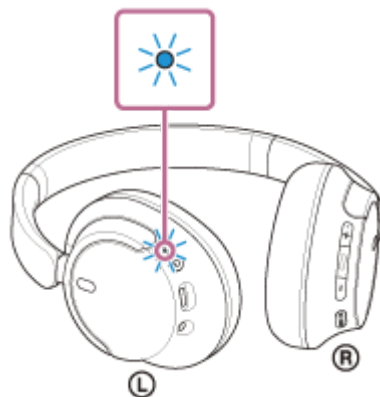

Ak sa slúchadlá automaticky pripojili k naposledy pripojenému zariadeniu, budete počuť zvuk upozornenia uvádzajúci, že pripojenie bolo vytvorené.

Skontrolujte stav pripojenia v počítači. Ak nie je pripojenie nadviazané, pokračujte krokom **3**.



### 3 Vyberte slúchadlá pomocou počítača.

1. Vyberte položku [  (System Preferences)] – [Bluetooth] na paneli v spodnej časti obrazovky.



2. Držte tlačidlo Control na počítači, kliknite na položku [WH-CH720N] na obrazovke [Bluetooth] a z kontextovej ponuky vyberte položku [Connect].



Vytvorí sa pripojenie.

Budete počuť zvuk upozornenia uvádzajúci, že pripojenie bolo vytvorené.

#### Rada

- Činnosť opísaná vyššie je príklad. Bližšie podrobnosti nájdete v návode na používanie dodanom s počítačom.

#### Poznámka

- Ak je kvalita zvuku pri prehrávaní hudby nízka, skontrolujte, či je vo vašom počítači dostupná funkcia A2DP, ktorá podporuje pripojenia na prehrávanie hudby. Bližšie podrobnosti nájdete v návode na používanie dodanom s počítačom.
- Ak sa naposledy pripojené zariadenie Bluetooth umiestni do blízkosti slúchadiel, slúchadlá sa môžu k zariadeniu pripojiť automaticky jednoduchým zapnutím slúchadiel. V takom prípade deaktivujte funkciu Bluetooth v naposledy pripojenom zariadení alebo vypnite napájanie.
- Ak sa počítač nedá pripojiť k slúchadlám, odstráňte informácie o párovaní slúchadiel z počítača a znova vykonajte párovanie. Informácie o ovládaní počítača nájdete v návode na používanie dodanom s počítačom.

#### Súvisiaca téma

- [Vytvorenie bezdrôtového pripojenia k zariadeniam Bluetooth](#)
- [Párovanie a pripájanie k počítaču \(Mac\)](#)

- Počúvanie hudby zo zariadenia prostredníctvom pripojenia Bluetooth
- Ukončenie pripojenia Bluetooth (po skončení používania)

5-045-502-21(3) Copyright 2023 Sony Corporation

Bezdrôtové stereofónne slúchadlá s funkciou potlačenia hluku  
WH-CH720N

## Párovanie a pripojenie k zariadeniu Bluetooth

Postup registrácie zariadenia, ktoré sa má pripojiť, sa nazýva „párovanie“. Najprv spárujte zariadenie, ktoré chcete používať so slúchadlami po prvýkrát.

Pred spustením operácie skontrolujte nasledovné:

- Zariadenie Bluetooth sa nachádza vo vzdialenosti do 1 m od slúchadiel.
- Slúchadlá sú dostatočne nabité.
- Máte k dispozícii návod na používanie zariadenia Bluetooth.

### 1 V slúchadlách spustíte režim párovania.

Slúchadlá pri prvom párovaní so zariadením po zakúpení alebo inicializácii (v slúchadlách sa nenachádzajú žiadne informácie o párovaní) zapnite. Slúchadlá sa automaticky prepnú do režimu párovania. V takom prípade pokračujte krokom 2 .

Pri párovaní druhého a ďalšieho zariadenia (v slúchadlách už sú informácie o spárovaní s inými zariadeniami) podržte tlačidlo  (napájanie) na manuálny vstup do režimu párovania stlačené aspoň 5 sekúnd.

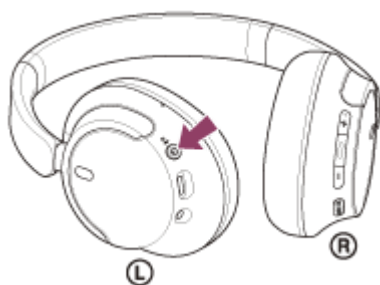

Indikátor (modrý) opakovane zabliká dvakrát po sebe. Zaznie hlasový oznam „Pairing“ (Párovanie).

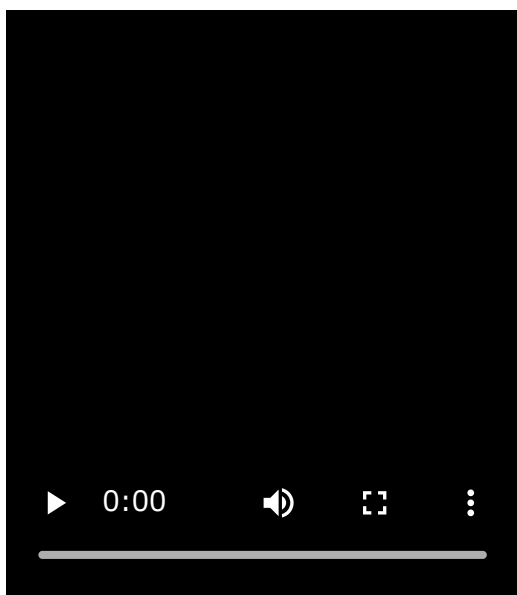

### 2 Vykonajte postup párovania v zariadení Bluetooth, aby sa tieto slúchadlá dali vyhľadať.

V zozname rozpoznaných zariadení na obrazovke zariadenia Bluetooth sa zobrazí položka [ WH-CH720N]. Ak sa táto položka nezobrazí, zopakujte postup od kroku 1 .

### 3 Na párovanie vyberte položku [WH-CH720N] na obrazovke zariadenia Bluetooth.

Ak sa vyžaduje prístupový kód \*, zadajte hodnotu „0000“.

\* Prístupový kľúč sa môže nazývať „prístupový kód“, „kód PIN“, „číslo PIN“ alebo „heslo“.

### 4 Vytvorte pripojenie Bluetooth zo zariadenia Bluetooth.

Niektoré zariadenia sa po dokončení párovania automaticky pripoja k slúchadlám.

Budete počuť zvuk upozornenia uvádzajúci, že pripojenie bolo vytvorené.

Ak sa nepripoja, pozrite si časť „[Pripojenie k spárovanému zariadeniu Bluetooth](#)“.

#### Rada

- Činnosť opísaná vyššie je príklad. Bližšie podrobnosti nájdete v návode na obsluhu dodanom so zariadením so systémom Bluetooth.
- Ak chcete odstrániť všetky informácie o párovaní Bluetooth, pozrite si časť „[Inicializácia slúchadiel na obnovenie výrobných nastavení](#)“.

#### Poznámka

- Ak sa zariadenia do 5 minút nespárujú, režim párovania sa zruší. V takom prípade vypnite napájanie a znova začinite úkony od kroku 1 .
- Spárované zariadenia Bluetooth už nie je potrebné znova párovať. Výnimkou sú tieto prípady:
  - Informácie o párovaní sa odstránia, napríklad po oprave a pod.
  - Ak dôjde k spárovaniu 9. zariadenia.  
Slúchadlá možno spárovať maximálne s 8 zariadeniami. Ak po spárovaní 8 zariadení spárujete nové zariadenie, informácie o registrácii zariadenia s najstarším časom pripojenia sa nahradia informáciami o novom zariadení.
  - Po odstránení informácií o spárovaní so slúchadlami zo zariadenia Bluetooth.
  - Pri inicializácii slúchadiel.  
Odstránia sa všetky informácie o párovaní. V takom prípade odstráňte z pripojeného zariadenia informácie o párovaní so slúchadlami a potom ich spárujte znova.
- Slúchadlá možno spárovať s viacerými zariadeniami, ale hudbu možno prehrávať len z jedného spárovaného zariadenia súčasne.

#### Súvisiaca téma

- [Vytvorenie bezdrôtového pripojenia k zariadeniam Bluetooth](#)
- [Pripojenie k spárovanému zariadeniu Bluetooth](#)
- [Počúvanie hudby zo zariadenia prostredníctvom pripojenia Bluetooth](#)
- [Ukončenie pripojenia Bluetooth \(po skončení používania\)](#)
- [Inicializácia slúchadiel na obnovenie výrobných nastavení](#)

Bezdrôtové stereofónne slúchadlá s funkciou potlačenia hluku  
WH-CH720N

## Prípojenie k spárovanému zariadeniu Bluetooth

### 1 Zapnite slúchadlá.

Aspoň 2 sekundy podržte tlačidlo  (napájanie).

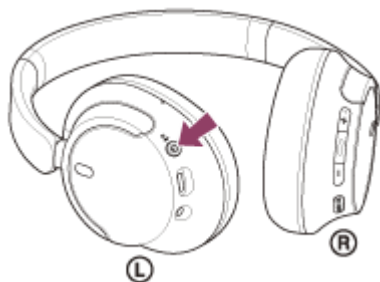

Budete počuť zvuk upozornenia uvádzajúci, že slúchadlá sú zapnuté.  
Indikátor (modrý) naďalej bliká aj po zdvihnutí prsta z tlačidla.

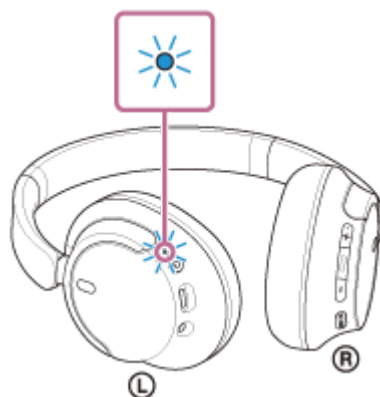

Ak sa slúchadlá automaticky pripojili k naposledy pripojenému zariadeniu, budete počuť zvuk upozornenia uvádzajúci, že pripojenie bolo vytvorené.

Skontrolujte stav pripojenia v Bluetoothzariadení. Ak nie je pripojenie nadviazané, pokračujte krokom **2**.

### 2 Vytvorte pripojenie Bluetooth zo zariadenia Bluetooth.

Informácie o ovládaní zariadenia Bluetooth nájdete v návode na používanie dodanom so zariadením Bluetooth.  
Po pripojení budete počuť zvuk upozornenia uvádzajúci, že pripojenie bolo vytvorené.

#### Rada

- Činnosť opísaná vyššie je príklad. Bližšie podrobnosti nájdete v návode na obsluhu dodanom so zariadením so systémom Bluetooth.

#### Poznámka

- Počas pripájania sa na pripájanom zariadení zobrazí buď hlásenie [WH-CH720N], hlásenie [LE\_WH-CH720N], alebo sa zobrazia obe hlásenia. Ak sa zobrazia obe hlásenia alebo hlásenie [WH-CH720N], vyberte položku [WH-CH720N]; ak sa zobrazí hlásenie [LE\_WH-CH720N], vyberte položku [LE\_WH-CH720N].

- Ak sa naposledy pripojené zariadenie Bluetooth umiestni do blízkosti slúchadiel, slúchadlá sa môžu k zariadeniu pripojiť automaticky jednoduchým zapnutím slúchadiel. V takom prípade deaktivujte funkciu Bluetooth v naposledy pripojenom zariadení alebo vypnite napájanie.
- Ak sa zariadenie Bluetooth nedá pripojiť k slúchadlám, odstráňte informácie o párovaní slúchadiel zo zariadenia Bluetooth a znova vykonajte párovanie. Informácie o ovládaní zariadenia Bluetooth nájdete v návode na používanie dodanom so zariadením Bluetooth.

---

### Súvisiaca téma

- [Vytvorenie bezdrôtového pripojenia k zariadeniam Bluetooth](#)
- [Párovanie a pripojenie k zariadeniu Bluetooth](#)
- [Počúvanie hudby zo zariadenia prostredníctvom pripojenia Bluetooth](#)
- [Ukončenie pripojenia Bluetooth \(po skončení používania\)](#)

5-045-502-21(3) Copyright 2023 Sony Corporation

Bezdrôtové stereofónne slúchadlá s funkciou potlačenia hluku  
WH-CH720N

## Súčasné pripojenie slúchadiel k 2 zariadeniam (viacbodové pripojenie)

Keď je funkcia [Connect to 2 devices simultaneously] zapnutá pomocou aplikácie „Sony | Headphones Connect“ možno slúchadlá pripojiť súčasne k 2 zariadeniam prostredníctvom pripojenia Bluetooth, čo vám umožní nasledujúce funkcie.

- Čakanie na prichádzajúci hovor pre 2 smartfóny  
V slúchadlách môžete počúvať hudbu prehrávanú na jednom smartfóne, čakať na hovor prichádzajúci z oboch smartfónov a hovoriť, ak prijmete prichádzajúci hovor.

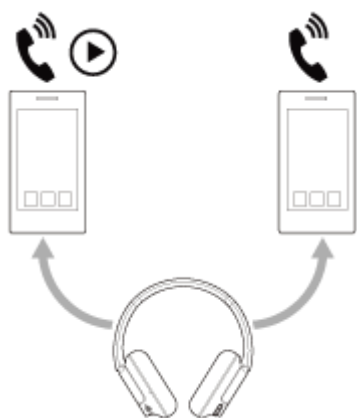

- Prepínanie prehrávania hudby medzi 2 zariadeniami  
Prehrávanie hudby môžete prepínať z jedného zariadenia na druhé bez vykonania opätovného pripojenia Bluetooth.



### Pripojenie slúchadiel k 2 zariadeniam súčasne cez pripojenie Bluetooth

Pred pripojením si na jedno z týchto 2 zariadení nainštalujte aplikáciu „Sony | Headphones Connect“.

- 1 Spárujte slúchadlá s 2 zariadeniami.
- 2 Ovládaním zo zariadenia, na ktorom je nainštalovaná aplikácia „Sony | Headphones Connect“, vytvorte pripojenie Bluetooth so slúchadlami.
- 3 Zapnite funkciu [Connect to 2 devices simultaneously] pomocou aplikácie „Sony | Headphones Connect“.
- 4 Vytvorte pripojenie Bluetooth k slúchadlám pomocou druhého zariadenia.

Keď sú medzi 2 zariadeniami a slúchadlami vytvorené prepojenia Bluetooth, je možné pripojiť ďalšie spárované zariadenie cez pripojenie Bluetooth.

Ak sa pokúsite vytvoriť pripojenie Bluetooth k slúchadlám z tretieho zariadenia, pripojenie Bluetooth k poslednému zariadeniu, ktoré prehrávalo hudbu, sa zachová a pripojenie Bluetooth k druhému zariadeniu bude ukončené. Následne sa vytvorí pripojenie Bluetooth medzi tretím zariadením a slúchadlami.

### **Prehrávanie hudby, keď sú slúchadlá pripojené k 2 zariadeniam cez pripojenie Bluetooth**

- Pri prehrávaní hudby ovládaním zo slúchadiel sa prehráva hudba z posledného prehrávaného zariadenia. Ak chcete prehrávať hudbu z iného zariadenia, zastavte prehrávanie na zariadení, ktoré prehráva hudbu, a spustite prehrávanie ovládaním z druhého zariadenia.
- Aj keď spustíte prehrávanie ovládaním z druhého zariadenia počas prehrávania hudby na prvom zariadení, zo slúchadiel budete aj naďalej počuť hudbu z prvého zariadenia. Ak v tomto stave zastavíte prehrávanie na prvom zariadení, môžete počúvať v slúchadlách hudbu z druhého zariadenia.

### **Hovory na telefóne pri pripojení slúchadiel k 2 zariadeniam cez pripojenie Bluetooth**

- Keď sú slúchadlá pripojené k 2 smartfónom atď. cez pripojenie Bluetooth súčasne, budú obe zariadenia v pohotovostnom režime.
- Keď prichádza hovor na prvé zariadenie, v slúchadlách sa ozve vyzváňací tón. Keď príde hovor do druhého zariadenia počas telefonovania pomocou slúchadiel, budete počuť vyzváňací tón prostredníctvom druhého zariadenia. Ak ukončíte hovor na prvom zariadení, budete počuť vyzváňací tón druhého zariadenia v slúchadlách.

---

#### **Súvisiaca téma**

- [Možnosti aplikácie „Sony | Headphones Connect“](#)
- [Vytvorenie bezdrôtového pripojenia k zariadeniam Bluetooth](#)



Bezdrôtové stereofónne slúchadlá s funkciou potlačenia hluku  
WH-CH720N

## Používanie dodaného kábla slúchadiel

Ak slúchadlá používate na mieste, kde je obmedzené používanie zariadení s rozhraním Bluetooth, napríklad v lietadle, pripojením slúchadiel k zariadeniu pomocou dodaného kábla slúchadiel môžete zapnuté slúchadlá používať ako slúchadlá s funkciou potlačovania hluku.

### 1 Pomocou dodaného kábla slúchadiel pripojte prehrávacie zariadenie k vstupnému konektoru slúchadiel typu jack.

K pripájanému zariadeniu pripojte konektor typu L.

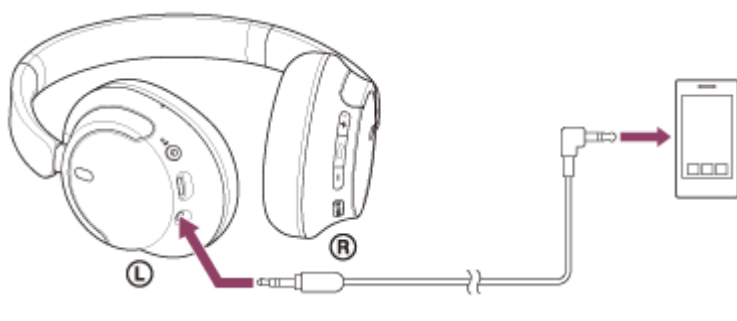

### Rada

- Hudbu môžete počúvať, aj keď sú slúchadlá vypnuté. V takom prípade nebude možné používať funkciu potlačovania hluku.
- Ak chcete používať funkciu potlačovania hluku/režim okolitého zvuku, zapnite slúchadlá.
- Slúchadlá sa automaticky vypnú, ak odpojíte dodaný kábel slúchadiel, kým sú slúchadlá zapnuté.
- Pri prichádzajúcom hovore zaznie v slúchadlách tón zvonenia. Prijmite hovor pomocou smartfónu alebo mobilného telefónu a hovorte pomocou mikrofónu telefónu. Hlas telefonujúceho budete počuť v slúchadlách. Ak odpojíte kábel slúchadiel od smartfónu alebo mobilného telefónu, môžete rozprávať pomocou mikrofónu a reproduktora telefónu.

### Poznámka

- Používajte iba dodaný kábel slúchadiel.
- Pri pripájaní musí konektor kábla zacvaknúť. Ak konektor nie je správne pripojený, nebudete počuť zvuk správne.
- Pri používaní kábla slúchadiel sa nedá používať funkcia Bluetooth.
- Tlačidlo NC/AMB (potlačenie šumu/režim okolitého zvuku) nie je možné použiť, keď sú slúchadlá vypnuté.
- Tlačidlá + (hlasitosť +)/- (hlasitosť -), a ■ (prehrávanie/hovor/nasledujúca/predchádzajúca) nie je možné použiť. Vykonávať operácie, napríklad nastavovanie hlasitosti a prehratie/pozastavenie, môžete na prehrávacom zariadení.

### Súvisiaca téma

- [Používanie funkcie potlačovania hluku](#)
- [Počúvanie okolitého zvuku počas prehrávania hudby \(režim okolitého zvuku\)](#)



Bezdrôtové stereofónne slúchadlá s funkciou potlačenia hluku  
WH-CH720N

## Počúvanie hudby zo zariadenia prostredníctvom pripojenia Bluetooth

Ak vaše zariadenie Bluetooth podporuje nasledujúce profily, môžete počúvať hudbu a ovládať zariadenie pomocou slúchadiel cez pripojenie Bluetooth.

- A2DP (Advanced Audio Distribution Profile)  
Môžete bezdrôtovo počúvať hudbu vo vysokej kvalite.
- AVRCP (Audio Video Remote Control Profile)  
Môžete upraviť hlasitosť atď.

Ovládanie sa môže líšiť v závislosti od zariadenia Bluetooth. Prečítajte si návod na obsluhu dodaný so zariadením so systémom Bluetooth.

### 1 Pripojte slúchadlá k zariadeniu Bluetooth.

### 2 Nasad'ite si slúchadlá na uši.

1. Skontrolujte ľavé a pravé slúchadlo.  
Na strane s označením **L** (ľavá) sa nachádza hmatový bod.

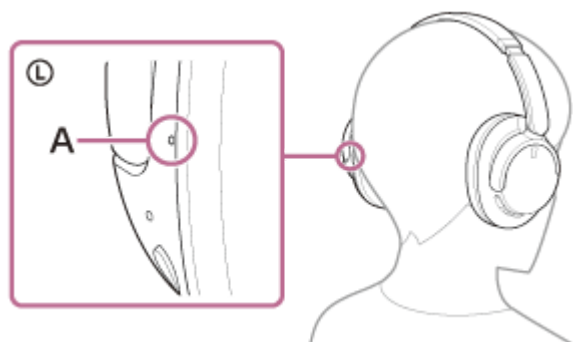

**A:** Hmatový bod

2. Vysuňte posúvač.  
Pred nasadením slúchadiel vysuňte posúvač do plnej dĺžky.



3. Nasad'ite si slúchadlá.  
Nasad'ite si slúchadlá tak, aby ušnice slúchadiel pohodlne sedeli na vašich ušiach.

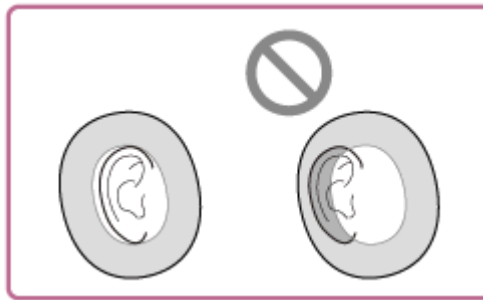

**4. Nastavte dĺžku posúvača.**

Nastavte posúvač na takú dĺžku, aby sa hlavový pás dotýkal temena vašej hlavy.



**5. Nastavte orientáciu slúchadiel.**

Nastavte orientáciu ľavého a pravého slúchadla tak, aby vám ušnice slúchadiel pohodlne sedeli na ušiach.



Ak si slúchadlá nasadíte bez toho, aby ste si nastavili posúvač, slúchadlá nemusia byť na vašej hlave správne umiestnené, čo môže viesť k nepohodliu alebo nedostatočnému účinku funkcie potlačovania hluku.

**3 Spustíte prehrávanie v zariadení Bluetooth a nastavíte hlasitosť na strednú úroveň.**

**4 Upravte hlasitosť stláčaním tlačidiel + (hlasitosť +)/– (hlasitosť –) na slúchadlách.**

Na tlačidlo + sa nachádza hmatový bod.

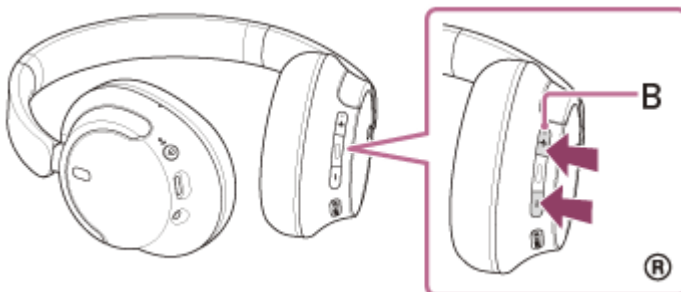

**B:** Hmatový bod

Keď hlasitosť dosiahne maximálnu alebo minimálnu úroveň, zaznie výstražný signál.

- Slúchadlá podporujú ochranu obsahu SCMS-T. Hudbu a iný audio obsah môžete cez slúchadlá počúvať zo zariadenia, napríklad mobilného telefónu alebo prenosného televízora, podporujúceho ochranu obsahu SCMS-T.
- V závislosti od zariadenia Bluetooth môže byť potrebná úprava hlasitosti alebo nastavenie zvukového výstupu v zariadení.
- Hlasitosť slúchadiel pri hovoroch a prehrávaní hudby možno upraviť nezávisle od seba. Zmenou hlasitosti hovoru sa nezmení hlasitosť prehrávanej hudby a naopak.

### **Poznámka**

- V prípade nevhodných podmienok na komunikáciu môže zariadenie Bluetooth nesprávne reagovať na ovládanie zo slúchadiel.

---

### **Súvisiaca téma**

- [Vytvorenie bezdrôtového pripojenia k zariadeniam Bluetooth](#)
- [Ovládanie zvukového zariadenia \(pripojenie Bluetooth\)](#)
- [Používanie funkcie potlačovania hluku](#)

Bezdrôtové stereofónne slúchadlá s funkciou potlačenia hluku  
WH-CH720N

## Ovládanie zvukového zariadenia (pripojenie Bluetooth)

Ak zariadenie Bluetooth podporuje funkciu ovládania zariadenia (kompatibilný profil: AVRCP), k dispozícii budú nasledujúce operácie. Dostupné funkcie sa môžu líšiť v závislosti od zariadenia Bluetooth, preto si prečítajte návod na použitie dodávaný so zariadením.

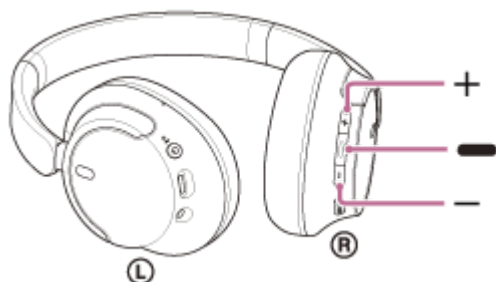

Jednotlivé tlačidlá majú tieto funkcie:

### ■ (prehrávanie/nasledujúca/predchádzajúca)

- Prehrávanie: Počas pozastavenia krátko raz stlačte.
- Pozastavenie: Počas prehrávania krátko raz stlačte.
- Preskočenie na začiatok nasledujúcej skladby: Rýchlo stlačte dvakrát. ( ● ● )
- Prechod na začiatok predchádzajúcej skladby (alebo prehrávanej skladby): Rýchlo stlačte trikrát. ( ● ● ● )
- Rýchly posun vpred: Stlačte dvakrát rýchlo, pričom druhé stlačenie podržte. Uvoľnite tlačidlo na požadovanom mieste prehrávania. ( ● ■ )
- Rýchly posun vzad: Stlačte trikrát rýchlo, pričom tretie stlačenie podržte. Uvoľnite tlačidlo na požadovanom mieste prehrávania. ( ● ● ■ )

### + (hlasitosť +)/- (hlasitosť -)

- Úprava hlasitosti.

### Poznámka

- V prípade nevhodných podmienok na komunikáciu môže zariadenie Bluetooth nesprávne reagovať na ovládanie zo slúchadiel.
- Dostupné funkcie sa môžu líšiť v závislosti od pripojeného zariadenia, hudobného softvéru alebo použitej aplikácie. V niektorých prípadoch môže fungovať inak alebo nemusí fungovať, a to aj keď vykonáte vyššie uvedené operácie.
- Keď používate iPhone iPhone, funkciu Siri možno aktivovať stlačením a podržaním tlačidla ■ (prehrať/nasledujúci/predchádzajúci).

Bezdrôtové stereofónne slúchadlá s funkciou potlačenia hluku  
WH-CH720N

## Ukončenie pripojenia Bluetooth (po skončení používania)

---

**1 Zrušte pripojenie Bluetooth obsluhou zariadenia Bluetooth.**

Budete počuť zvuk upozornenia.

**2 Vypnite slúchadlá.**

Budete počuť zvuk upozornenia.

### Rada

- Keď sa dokončí prehrávanie hudby, pripojenie Bluetooth sa v závislosti od zariadenia Bluetooth môže ukončiť automaticky.

---

### Súvisiaca téma

- [Vypnutie slúchadiel](#)

Bezdrôtové stereofónne slúchadlá s funkciou potlačenia hluku  
WH-CH720N

## Informácie o funkcii 360 Reality Audio

---

### Čo je 360 Reality Audio?

Funkcia 360 Reality Audio predstavuje nový hudobný zážitok s využitím trojrozmernej zvukovej technológie 360 spoločnosti Sony.

Zahŕňa informácie o polohe každého zdroja zvuku, ako sú vokály, zbor či hudobné nástroje, a umiestňuje ich do guľovitého priestoru.

Poslucháči tak môžu zažiť trojrozmerné zvukové pole, ako keby boli na živom hudobnom predstavení.

### Podmienky používania

Stiahnite si a použite službu streamovania hudby (spoplatnená), ktorá podporuje funkciu 360 Reality Audio vo vašom smartfóne alebo tablete so systémom iOS alebo Android.

Optimalizáciou zvukového poľa a akustickej funkcie slúchadiel pomocou aplikácie „Sony | Headphones Connect“ môžete dosiahnuť realistické vnímanie zvuku.

Podrobné informácie o funkcii 360 Reality Audio nájdete na nasledujúcej adrese URL.

<https://www.sony.net/360RA/>

#### Poznámka

- Služba nie je dostupná v určitých krajinách a regiónoch.



Bezdrôtové stereofónne slúchadlá s funkciou potlačenia hluku  
WH-CH720N

## Čo je potlačovanie hluku?

Funkcia potlačovania hluku vytvára proti externým zvukom okolia (ako je hluk vo vozidlách alebo hluk od interiérovej klimatizácie) zvuk v protifáze na eliminovanie vnímania hluku okolia jeho potlačením.

### Poznámka

- V závislosti od typu hluku alebo ak sa slúchadlá používajú vo veľmi tichom prostredí, je možné, že si účinok potlačovania hluku nevšimnete alebo si všimnete zvýšenie hlasitosti určitého hluku.
- Keď používate slúchadlá, v závislosti od toho, ako slúchadlá nosíte, môže byť účinok potlačovania hluku slabší alebo môže byť počuť zvukový signál (spätná väzba). V takomto prípade slúchadlá zložte a znova si ich nasadte.
- Funkcia potlačovania hluku je účinná najmä na hluk v nízkofrekvenčnom pásme, aký vydávajú napríklad vozidlá a klimatizácia. Aj keď je hluk potlačený, nie je úplne eliminovaný.
- Pri používaní slúchadiel v aute alebo v autobuse môže byť v závislosti od podmienok v doprave počuť hluk.
- Mobilné telefóny môžu spôsobovať rušenie a hluk. V takom prípade posuňte slúchadlá ďalej od mobilného telefónu.
- Nezakrývajte mikrofóny na ľavom a pravom slúchadle rukou a pod. Ak sú zakryté, účinok potlačenia hluku alebo režim okolitého zvuku nemusia fungovať správne alebo sa môže objaviť zvukový signál (spätná väzba). V takýchto prípadoch odkryte ľavý a pravý mikrofón.

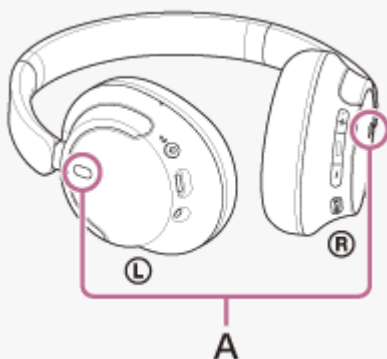

A: Mikrofóny (ľavý, pravý)

### Súvisiaca téma

- [Používanie funkcie potlačovania hluku](#)

Bezdrôtové stereofónne slúchadlá s funkciou potlačenia hluku  
WH-CH720N

## Používanie funkcie potlačovania hluku

Ak zapnete funkciu potlačovania hluku, môžete si vychutnávať hudbu bez rušenia okolitým hlukom.

### 1 Zapnite slúchadlá.

Budete počuť zvuk upozornenia uvádzajúci, že slúchadlá sú zapnuté.

Keď slúchadlá používate po prvýkrát po ich zakúpení alebo po ich inicializácii, funkcia potlačovania hluku sa zapne automaticky, keď zapnete slúchadlá. Od tohto momentu sa zachovávajú všetky zmeny nastavení.

### 2 Ak chcete zmeniť nastavenia funkcie potlačenia šumu, opakovane stlačte tlačidlo NC/AMB (potlačenie šumu/režim okolitého zvuku).

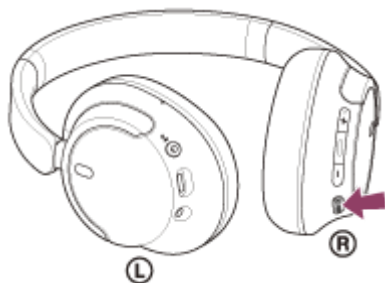

Každým ťuknutím tlačidla sa funkcia zmení nasledovne.

Režim okolitého zvuku: ZAP.

Budete počuť zvuk upozornenia.



Funkcia potlačovania hluku: ZAP.

Budete počuť zvuk upozornenia.

## Video s pokynmi

Pozrite si video a zistíte, ako používať funkciu potlačovania hluku.

[https://rd1.sony.net/help/mdr/mov0051/h\\_zz/](https://rd1.sony.net/help/mdr/mov0051/h_zz/)

### Rada

- Ak pripojíte dodaný kábel pre slúchadlá počas používania funkcie potlačovania hluku pomocou pripojenia Bluetooth, funkcia Bluetooth sa vypne, ale funkciu potlačovania hluku môžete využívať aj naďalej.
- Ak používate slúchadlá s mikrofónom ako obyčajné slúchadlá, vypnite slúchadlá s mikrofónom a použite dodaný kábel slúchadiel.
- Nastavenie funkcie potlačovania hluku a režim okolitého zvuku môžete zmeniť aj pomocou aplikácie Sony | Headphones Connect.
- V aplikácii „Sony | Headphones Connect“ si môžete vybrať jednu z nasledujúcich možností a nastaviť, ako sa budú funkcie meniť pri stlačení tlačidla NC/AMB (potlačenie šumu/režim okolitého zvuku).
  - Funkcia potlačovania hluku: ZAP. ➡ Režim okolitého zvuku: ZAP. ➡ Funkcia potlačovania hluku: VYP./Režim okolitého zvuku: VYP.
  - Funkcia potlačovania hluku: ZAP. ➡ Režim okolitého zvuku: ZAP.
  - Režim okolitého zvuku: ZAP. ➡ Funkcia potlačovania hluku: VYP./Režim okolitého zvuku: VYP.

---

## Súvisiaca téma

- [Hlasové pokyny](#)
- [Zapnutie slúchadiel](#)
- [Čo je potlačovanie hluku?](#)
- [Počúvanie okolitého zvuku počas prehrávania hudby \(režim okolitého zvuku\)](#)
- [Možnosti aplikácie „Sony | Headphones Connect“](#)

Bezdrôtové stereofónne slúchadlá s funkciou potlačenia hluku  
WH-CH720N

## Počúvanie okolitého zvuku počas prehrávania hudby (režim okolitého zvuku)

Cez mikrofóny v ľavej a pravej jednotke slúchadiel môžete počas počúvania hudby počúvať aj okolitý zvuk.

### 1 Zapnite slúchadlá.

Budete počuť zvuk upozornenia uvádzajúci, že slúchadlá sú zapnuté.

Keď slúchadlá používate po prvýkrát po ich zakúpení alebo po ich inicializácii, funkcia potlačenia šumu sa zapne automaticky, keď zapnete slúchadlá. Od tohto momentu sa zachovávajú všetky zmeny nastavení.

### 2 Na prepnutie na režim okolitého zvuku stlačte tlačidlo NC/AMB (potlačenie šumu/režim okolitého zvuku).

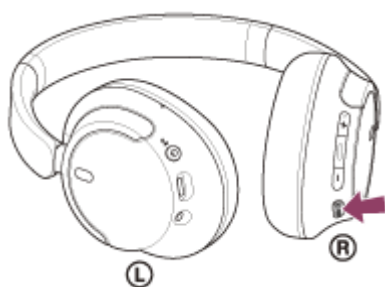

Každým ťuknutím tlačidla sa funkcia zmení nasledovne.

Funkcia potlačenia šumu: ZAP.

Budete počuť zvuk upozornenia.



Režim okolitého zvuku: ZAP.

Budete počuť zvuk upozornenia.

## Video s pokynmi

Pozrite si video a zistíte, ako používať režim okolitého zvuku.

[https://rd1.sony.net/help/mdr/mov0051/h\\_zz/](https://rd1.sony.net/help/mdr/mov0051/h_zz/)

### Rada

- Nastavenia pre režim okolitého zvuku zmenené pomocou aplikácie „Sony | Headphones Connect“ sa uložia v slúchadlách. Hudbu s uloženými nastaveniami pre režim okolitého zvuku môžete počúvať aj v prípade, ak slúchadlá pripojíte k iným zariadeniam bez nainštalovanej aplikácie „Sony | Headphones Connect“.
- V aplikácii „Sony | Headphones Connect“ si môžete vybrať jednu z nasledujúcich možností a nastaviť, ako sa budú funkcie meniť pri stlačení tlačidla NC/AMB (potlačenie šumu/režim okolitého zvuku).
  - Funkcia potlačovania hluku: ZAP. ➔ Režim okolitého zvuku: ZAP. ➔ Funkcia potlačovania hluku: VYP./Režim okolitého zvuku: VYP.
  - Funkcia potlačovania hluku: ZAP. ➔ Režim okolitého zvuku: ZAP.
  - Režim okolitého zvuku: ZAP. ➔ Funkcia potlačovania hluku: VYP./Režim okolitého zvuku: VYP.
  - Funkcia potlačovania hluku: ZAP. ➔ Funkcia potlačovania hluku: VYP./Režim okolitého zvuku: VYP.

### Poznámka

- V závislosti od podmienok okolia a typu/hlasitosti prehrávaného zvuku nemusí byť okolitý zvuk počuť, aj keď používate režim okolitého zvuku. Slúchadlá nepoužívajte na miestach, kde by mohlo byť nebezpečné, ak by ste nepočuli okolitý zvuk, napríklad na ceste s vozidlami a bicyklami.
- Ak slúchadlá nemáte nasadené správne, režim okolitého zvuku nemusí fungovať správne. Nasadte si slúchadlá správne.
- Ak je zapnutý režim okolitého zvuku, hluk vetra sa môže v závislosti od okolitého prostredia zvýšiť. V takom prípade zmeňte nastavenia režimu okolitého zvuku z bežného režimu na režim hlasu prostredníctvom aplikácie „Sony | Headphones Connect“. Ak je hluk vetra napriek tomu príliš silný, vypnite režim okolitého zvuku.

---

## Súvisiaca téma

- [Hlasové pokyny](#)
- [Používanie funkcie potlačovania hluku](#)
- [Možnosti aplikácie „Sony | Headphones Connect“](#)

5-045-502-21(3) Copyright 2023 Sony Corporation

Bezdrôtové stereofónne slúchadlá s funkciou potlačenia hluku  
WH-CH720N

## Informácie o režime kvality zvuku

---

Počas prehrávania cez Bluetooth môžete vybrať nasledujúce dva režimy kvality zvuku. Nastavenia môžete prepnúť a režim kvality zvuku skontrolovať aj pomocou aplikácie „Sony | Headphones Connect“.

**Priorita na kvalitu zvuku:** Uprednostní sa kvalita zvuku (predvolené nastavenie).

**Priorita na stabilné pripojenie:** Uprednostní sa stabilné pripojenie.

- Ak chcete ako prioritnú určiť kvalitu zvuku, vyberte možnosť „Priorita na kvalitu zvuku“.
- Ak je pripojenie nestabilné, napríklad keď sa prehrávanie zvuku prerušuje, vyberte možnosť „Priorita na stabilné pripojenie“.

### Poznámka

- Čas prehrávania sa môže skrátiť v závislosti od kvality zvuku a podmienok, za akých slúchadlá používate.
- V závislosti od okolitých podmienok v oblasti, v ktorej slúchadlá používate, môže stále dochádzať k prerušovaniu zvuku, a to aj v prípade výberu režimu „Priorita na stabilné pripojenie“.

---

### Súvisiaca téma

- [Možnosti aplikácie „Sony | Headphones Connect“](#)

Bezdrôtové stereofónne slúchadlá s funkciou potlačenia hluku  
WH-CH720N

## Podporované kodeky

---

Kodek je „algoritmus kódovania zvuku“, ktorý sa používa na bezdrôtový prenos zvuku prostredníctvom pripojenia Bluetooth.

Slúchadlá podporujú nasledujúce 2 kodeky na prehrávanie hudby prostredníctvom pripojenia A2DP: SBC a AAC.

- SBC

Toto je skratka pre štandard Subband Codec.

SBC je štandardná technológia kódovania zvuku, ktorá sa využíva v zariadeniach Bluetooth.

Všetky zariadenia Bluetooth podporujú kodek SBC.

- AAC

Toto je skratka pre štandard Advanced Audio Coding.

Štandard AAC sa využíva hlavne v produktoch Apple, ako je napríklad zariadenie iPhone, a poskytuje vyššiu kvalitu zvuku ako kodek SBC.

Keď sa z pripojeného zariadenia prenáša hudba v jednom z vyššie uvedených kodekov, slúchadlá sa automaticky prepnú na daný kodek a prehrávajú hudbu v rovnakom kodeku.

Ak pripojené zariadenie podporuje kodek vyššej kvality zvuku ako SBC, možno budete musieť zariadenie najskôr nastaviť tak, aby ste si mohli vychutnať hudbu s požadovaným kodekom z podporovaných kodekov.

Ďalšie informácie týkajúce sa nastavenia kodeku nájdete v návode na používanie dodanom so zariadením.

---

### Súvisiaca téma

- [Informácie o režime kvality zvuku](#)

Bezdrôtové stereofónne slúchadlá s funkciou potlačenia hluku  
WH-CH720N

## Informácie o funkcii DSEE

---

Funkcia DSEE v slúchadlách dopĺňa zvuk s vysokým rozsahom, ktorý sa často stráca z komprimovaných zvukových zdrojov a ktorý predstavuje ekvivalent zvukovej kvality CD.

Zvukové zdroje komprimované prehrávaním streamovania, formátom MP3, pripojením Bluetooth, prenosovým kodekom a pod. sa prehrávajú prirodzeným, expanzívnym zvukom.

Funkciu DSEE možno nastaviť v aplikácii „Sony | Headphones Connect“ a je k dispozícii, len keď je k slúchadlám pripojená cez Bluetooth pripojenie.

### Poznámka

- Keď je funkcia DSEE nastavená na [Auto], dostupný prevádzkový čas sa zníži.

---

### Súvisiaca téma

- [Možnosti aplikácie „Sony | Headphones Connect“](#)



Bezdrôtové stereofónne slúchadlá s funkciou potlačenia hluku  
WH-CH720N

## Prijatie hovoru

Pomocou smartfónu alebo mobilného telefónu podporujúceho profil Bluetooth HFP (Hands-free Profile) alebo HSP (Headset Profile) môžete telefonovať v režime hands-free prostredníctvom pripojenia Bluetooth.

- Ak smartfón alebo mobilný telefón podporuje profil HFP aj HSP, nastavte profil HFP.
- Postupy ovládania sa môžu líšiť v závislosti od smartfónu alebo mobilného telefónu. Pozrite si návod na používanie dodaný so smartfónom alebo mobilným telefónom.
- V závislosti od pripojeného zariadenia alebo používanej aplikácie funkcie nemusia správne fungovať ani v prípade, že sa ich budete snažiť ovládať pomocou slúchadla.

## Tón zvonenia

Pri prichádzajúcom hovore bude v slúchadlách znieť tón zvonenia a indikátor (modrý) bude rýchlo blikať. V závislosti od smartfónu alebo mobilného telefónu zaznie jeden z nasledujúcich tónov zvonenia.

- Tón zvonenia nastavený v slúchadlách
- Tón zvonenia nastavený v smartfóne alebo mobilnom telefóne
- Tón zvonenia pre pripojenie Bluetooth nastavený v smartfóne alebo mobilnom telefóne

**1** Najskôr pripojte slúchadlá k smartfónu alebo mobilnému telefónu pomocou rozhrania Bluetooth.

**2** Keď zaznie tón zvonenia, stlačením tlačidla **M** (hovor) na slúchadlách prijmite hovor.

Ak prijmete prichádzajúci hovor počas prehrávania hudby, prehrávanie hudby sa pozastaví a v slúchadlách zaznie tón zvonenia.

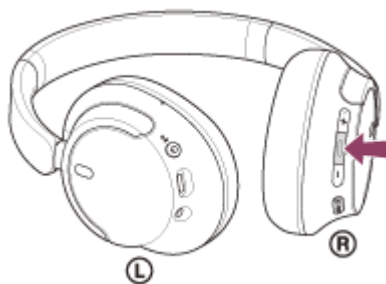

Môžete hovoriť pomocou mikrofónu na ľavom slúchadle.



**A:** Mikrofón

**Ak v slúchadlách nie je počuť žiaden tón zvonenia**

- Slúchadlá pravdepodobne nie sú pripojené k smartfónu alebo mobilnému telefónu pomocou profilu HFP alebo HSP. Skontrolujte stav pripojenia v smartfóne alebo mobilnom telefóne.
- Ak sa prehrávanie hudby nepozastaví automaticky, pozastavte prehrávanie pomocou slúchadiel.

### 3 Upravte hlasitosť stláčaním tlačidiel + (hlasitosť +)/– (hlasitosť –) na slúchadlách.

Keď hlasitosť dosiahne maximálnu alebo minimálnu úroveň, zaznie výstražný signál.

### 4 Po skončení telefonického hovoru stlačením tlačidla **■** (hovor) na slúchadlách hovor ukončíte.

Ak ste hovor prijali počas počúvania hudby, prehrávanie hudby sa po skončení hovoru automaticky obnoví.

#### Rada

- Pri prijímaní hovorov na smartfóne alebo mobilnom telefóne môžu niektoré smartfóny alebo mobilné telefóny prijať hovor na telefóne namiesto slúchadiel. V prípade pripojenia HFP alebo HSP prepnite hovor do slúchadiel pomocou smartfónu alebo mobilného telefónu.
- Hlasitosť hovoru je možné upravovať len počas telefonického hovoru.
- Hlasitosť slúchadiel pri hovoroch a prehrávaní hudby možno upraviť nezávisle od seba. Aj keď počas hovoru zmeníte hlasitosť, hlasitosť prehrávania hudby sa nezmení.

#### Poznámka

- Pri prijímaní hovoru počas prehrávania hudby sa v závislosti od pripojeného zariadenia alebo aplikácie na prehrávanie hudby, ktorú používate, nemusí po skončení hovoru prehrávanie automaticky obnoviť.
- Smartfón alebo mobilný telefón používajte aspoň 50 cm od slúchadiel. Ak sú slúchadlá príliš blízko smartfónu alebo mobilného telefónu, v slúchadlách môže byť počuť hluk.
- Váš hlas bude počuť cez mikrofón slúchadiel (funkcia Bočný tón). V takom prípade môže cez slúchadlá znieť okolitý zvuk alebo zvuk slúchadiel, avšak nejde o poruchu.

#### Súvisiaca téma

- [Vytvorenie bezdrôtového pripojenia k zariadeniam Bluetooth](#)
- [Uskutočnenie hovoru](#)
- [Funkcie na telefonovanie](#)

Bezdrôtové stereofónne slúchadlá s funkciou potlačenia hluku  
WH-CH720N

## Uskutočnenie hovoru

Pomocou smartfónu alebo mobilného telefónu podporujúceho profil Bluetooth HFP (Hands-free Profile) alebo HSP (Headset Profile) môžete telefonovať v režime hands-free prostredníctvom pripojenia Bluetooth.

- Ak smartfón alebo mobilný telefón podporuje profil HFP aj HSP, nastavte profil HFP.
- Postupy ovládania sa môžu líšiť v závislosti od smartfónu alebo mobilného telefónu. Pozrite si návod na používanie dodaný so smartfónom alebo mobilným telefónom.
- V závislosti od pripojeného zariadenia alebo používanej aplikácie funkcie nemusia správne fungovať ani v prípade, že sa ich budete snažiť ovládať pomocou slúchadla.

### 1 Najskôr pripojte slúchadlá k smartfónu alebo mobilnému telefónu pomocou rozhrania Bluetooth.

### 2 Uskutočnite hovor pomocou smartfónu alebo mobilného telefónu.

Pri uskutočňovaní hovoru bude tón vytáčania znieť v slúchadlách.

Ak hovor uskutočnite počas počúvania hudby, prehrávanie sa automaticky pozastaví.

Ak v slúchadlách neznie tón vytáčania, nastavte slúchadlá ako volacie zariadenie pomocou smartfónu alebo mobilného telefónu.

Môžete hovoriť pomocou mikrofónu na ľavom slúchadle.



A: Mikrofón

### 3 Upravte hlasitosť stláčaním tlačidiel + (hlasitosť +)/– (hlasitosť –) na slúchadlách.

Keď hlasitosť dosiahne maximálnu alebo minimálnu úroveň, zaznie výstražný signál.

### 4 Po skončení telefonického hovoru stlačením tlačidla (hovor) na slúchadlách hovor ukončíte.

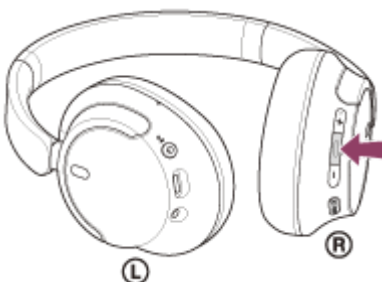

Ak ste hovor uskutočnili počas počúvania hudby, prehrávanie hudby sa po skončení hovoru automaticky obnoví.

## Rada

- Hlasitosť hovoru je možné upravovať len počas telefonického hovoru.
- Hlasitosť slúchadiel pri hovoroch a prehrávaní hudby možno upraviť nezávisle od seba. Aj keď počas hovoru zmeníte hlasitosť, hlasitosť prehrávania hudby sa nezmení.

## Poznámka

- Pri telefonovaní počas prehrávania hudby sa v závislosti od pripojeného zariadenia alebo aplikácie na prehrávanie hudby, ktorú používate, nemusí prehrávanie po skončení hovoru automaticky obnoviť.
- Smartfón alebo mobilný telefón používajte aspoň 50 cm od slúchadiel. Ak sú slúchadlá príliš blízko smartfónu alebo mobilného telefónu, v slúchadlách môže byť počuť hluk.
- Váš hlas bude počuť cez mikrofón slúchadiel (funkcia Bočný tón). V takom prípade môže cez slúchadlá znieť okolitý zvuk alebo zvuk slúchadiel, avšak nejde o poruchu.

---

## Súvisiaca téma

- [Vytvorenie bezdrôtového pripojenia k zariadeniam Bluetooth](#)
- [Prijatie hovoru](#)
- [Funkcie na telefonovanie](#)

Bezdrôtové stereofónne slúchadlá s funkciou potlačenia hluku  
WH-CH720N

## Funkcie na telefonovanie

Funkcie dostupné počas hovoru sa môžu líšiť v závislosti od profilu podporovaného smartfónom alebo mobilným telefónom. Okrem toho, aj keď je profil rovnaký, dostupné funkcie sa môžu líšiť v závislosti od smartfónu alebo mobilného telefónu.

V závislosti od pripojeného zariadenia alebo používanej aplikácie funkcie nemusia správne fungovať ani v prípade, že sa ich budete snažiť ovládať pomocou slúchadla.

Pozrite si návod na používanie dodaný so smartfónom alebo mobilným telefónom.

### Podporovaný profil: HFP (Hands-free Profile)

#### V pohotovostnom režime/počas prehrávania hudby

- Stlačením a podržaním tlačidla **■** (hovor) spustíte funkciu vytáčania hlasom v smartfóne/mobilnom telefóne alebo aktivujete aplikáciu Google app v smartfóne so systémom Android alebo funkciu Siri v zariadení iPhone.

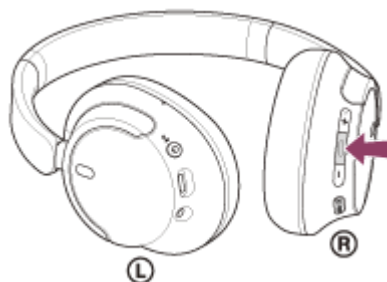

#### Odchádzajúci hovor

- Jedným stlačením tlačidla **■** (hovor) zrušíte odchádzajúci hovor.

#### Prichádzajúci hovor

- Jedným stlačením tlačidla **■** (hovor) prijmete hovor.
- Stlačením a podržaním tlačidla **■** (hovor) aspoň na 2 sekundy hovor odmietnete.

#### Počas hovoru

- Jedným stlačením tlačidla **■** (hovor) hovor ukončíte.

### Podporovaný profil: HSP (Headset Profile)

#### Odchádzajúci hovor

- Jedným stlačením tlačidla **■** (hovor) zrušíte odchádzajúci hovor.



#### Prichádzajúci hovor

- Jedným stlačením tlačidla **■** (hovor) prijmete hovor.

#### Počas hovoru

- Jedným stlačením tlačidla **■** (hovor) hovor ukončíte.

#### Poznámka

- Ak je funkcia pri podržaní tlačidla  (hovor) nastavená na [Google Assistant], nemôžete spustiť funkciu hlasového vytáčania na smartfóne/mobilnom telefóne. Funkcia hlasovej asistencie (Google app, Siri) taktiež nie je dostupná.
- Ak je funkcia pri podržaní tlačidla  (hovor) nastavená na [Amazon Alexa], nemôžete spustiť funkciu hlasového vytáčania na smartfóne/mobilnom telefóne. Funkcia hlasovej asistencie (Google app, Siri) taktiež nie je dostupná.

---

## Súvisiaca téma

- [Prijatie hovoru](#)
- [Uskutočnenie hovoru](#)

5-045-502-21(3) Copyright 2023 Sony Corporation

Bezdrôtové stereofónne slúchadlá s funkciou potlačenia hluku  
WH-CH720N

## Videohovor vo vašom počítači

Keď uskutočňujete videohovor v počítači, môžete hovoriť bezdrôtovo do slúchadiel.

### 1 Pripojte slúchadlá k počítaču pomocou pripojenia Bluetooth .

### 2 V počítači spustíte aplikáciu na videohovory.

### 3 Skontrolujte nastavenia \* aplikácie na videohovory.

- Keď uskutočňujete videohovor v počítači, vyberte pripojenie na volanie ( HFP / HSP ), nie pripojenia na prehrávanie hudby ( A2DP ). Ak vyberiete pripojenie na prehrávanie hudby, môže sa stať, že videohovor nebude možné uskutočniť.
- V nastaveniach reproduktora vyberte pripojenie na volanie [Headset (WH-CH720N Hands-Free)]\*\*. Pripojenie ([Headphones (WH-CH720N Stereo)]\*\* slúži na pripojenie pri prehrávaní hudby.)
- V nastaveniach mikrofónu vyberte pripojenie na volanie [ Headset (WH-CH720N Hands-Free)]\*\* .
- V závislosti od používanej aplikácie na videohovory sa môže stať, že pripojenia na hovory [Headset (WH-CH720N Hands-Free)]\*\* alebo pripojenia na prehrávanie hudby [ Headphones (WH-CH720N Stereo)]\*\* nebude možné v nastaveniach reproduktora alebo mikrofónu zvoliť a zobrazí sa len [WH-CH720N]. V tom prípade zvolte možnosť [WH-CH720N].
- Pozrite si webové stránky zákazníckej podpory, kde nájdete často kladené otázky a odpovede.

\* Je možné, že táto funkcia nebude k dispozícii; závisí to od toho, akú aplikáciu na videohovory používate.

\*\* Je možné, že budú názvy odlišné v závislosti od počítača alebo aplikácie na videohovory, ktorú používate.

### Rada

- Keď nie je možné skontrolovať nastavenia aplikácie na videohovory alebo pripojenia na volania [Headset (WH-CH720N Hands-Free)] nie je možné vybrať, vyberte v nastaveniach svojho počítača na vytvorenie pripojenia položku [Headset (WH-CH720N Hands-Free)]. Pozri „Pripojenie k spárovanému počítaču (Windows 11)“, „Pripojenie k spárovanému počítaču (Windows 10)“ alebo „Pripojenie k spárovanému počítaču (Mac)“.

### Poznámka

- V závislosti od používaného počítača alebo aplikácie slúchadlá nemusia počas videohovoru fungovať správne. Reštartovanie počítača môže vyriešiť tento problém.

### Súvisiaca téma

- [Vytvorenie bezdrôtového pripojenia k zariadeniam Bluetooth](#)
- [Párovanie a pripájanie k počítaču \(Windows® 11\)](#)
- [Párovanie a pripájanie k počítaču \(Windows 10\)](#)
- [Párovanie a pripájanie k počítaču \(Mac\)](#)
- [Pripojenie k spárovanému počítaču \(Windows 11\)](#)
- [Pripojenie k spárovanému počítaču \(Windows 10\)](#)

- [Pripojenie k spárovanému počítaču \(Mac\)](#)
- [Ukončenie pripojenia Bluetooth \(po skončení používania\)](#)
- [Webové lokality podpory pre zákazníkov](#)

5-045-502-21(3) Copyright 2023 Sony Corporation



Bezdrôtové stereofónne slúchadlá s funkciou potlačenia hluku  
WH-CH720N

## Ukončenie pripojenia Bluetooth (po skončení používania)

---

**1 Zrušte pripojenie Bluetooth obsluhou zariadenia Bluetooth.**

Budete počuť zvuk upozornenia.

**2 Vypnite slúchadlá.**

Budete počuť zvuk upozornenia.

### Rada

- Keď sa dokončí prehrávanie hudby, pripojenie Bluetooth sa v závislosti od zariadenia Bluetooth môže ukončiť automaticky.

---

### Súvisiaca téma

- [Vypnutie slúchadiel](#)

Bezdrôtové stereofónne slúchadlá s funkciou potlačenia hluku  
WH-CH720N

## Používanie funkcie Google Assistant (pomocou tlačidla)

Pomocou funkcie Google Assistant v smartfóne môžete hovoriť do mikrofónu slúchadiel a ovládať smartfón alebo vyhľadávať.

### Kompatibilné smartfóny

- Smartfóny so systémom Android™ 6.0 alebo novším

#### 1 Spustíte aplikáciu „Sony | Headphones Connect“ a nastavíte funkciu pri podržaní tlačidla (prehrávanie/hovor) na [Google Assistant].

Ak funkciu Google Assistant používate prvýkrát, spustíte aplikáciu Google Assistant, dotknite sa položky [Finish headphones setup] v zobrazení konverzácie a podľa zobrazených pokynov vykonajte úvodné nastavenia funkcie Google Assistant.

Podrobné informácie o aplikácii „Sony | Headphones Connect“ nájdete na nasledujúcej adrese URL.

[https://rd1.sony.net/help/mdr/hpc/h\\_zz/](https://rd1.sony.net/help/mdr/hpc/h_zz/)

#### 2 Ak chcete použiť funkciu Google Assistant, použite tlačidlo (prehrávanie/hovor).

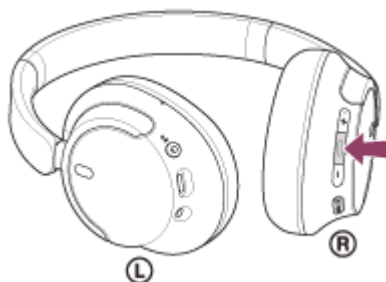

- Podržaním tlačidla zadajte hlasový príkaz a pustením tlačidla hlasový príkaz dokončíte.
- Ak nie je zaznamenaný žiadny hlasový príkaz pri podržaní tlačidla, po jeho pustení sa prečíta oznámenie.

Podrobné informácie o funkcii Google Assistant nájdete na nasledujúcej webovej lokalite:

<https://assistant.google.com>

### Používanie slúchadiel s využitím funkcie Google Assistant

Vyslovením špecifických výrazov funkcie Google Assistant môžete meniť nastavenia potlačenia šumu alebo vykonávať iné operácie so slúchadlami.

Podrobné informácie nájdete na nasledujúcej webovej stránke \*:

<https://support.google.com/assistant/answer/7172842#headphones>



\* Slúchadlá nie sú kompatibilné so všetkými technickými údajmi opísanými na uvedenej webovej stránke.

#### Rada

- Skontrolujte alebo aktualizujte verziu softvéru slúchadiel pomocou aplikácie „Sony | Headphones Connect“.
- Ak aplikácia Google Assistant nie je k dispozícii, napríklad z dôvodu chýbajúceho pripojenia k sieti, zaznie hlasový oznam „Google Assistant is not connected“ (Služba Google Assistant nie je pripojená).

- Ak nevidíte [Finish headphones setup] v zobrazení konverzácie v aplikácii Google Assistant, odstráňte informácie o spárovaní slúchadiel z nastavenia smartfónu Bluetooth a zopakujte proces párovania.

### Poznámka

- Ak je funkcia pri podržaní tlačidla  (prehrávanie/hovor) nastavená na [Google Assistant], funkciu Amazon Alexa nie je možné slúchadlami ovládať.
- Ak je funkcia pri podržaní tlačidla  (prehrávanie/hovor) nastavená na [Google Assistant], funkciu hlasovej asistencie (Google app, Siri) nie je možné slúchadlami ovládať.
- Funkcia Google Assistant nie je dostupná v niektorých jazykoch, krajinách a regiónoch.
- Funkcia ovládania slúchadiel s využitím funkcie Google Assistant je závislá od technických údajov funkcie Google Assistant.
- Technické údaje funkcie Google Assistant sa môžu bez oznámenia zmeniť.
- V prípade záujmu o podrobné informácie o službách poskytovaných inými spoločnosťami, ako je napríklad Google Assistant alebo Amazon Alexa, sa obráťte na príslušného poskytovateľa služby.  
Spoločnosť Sony nepreberá žiadnu zodpovednosť za žiadne problémy, ako sú nedorozumenia súvisiace so službami poskytovanými inými spoločnosťami.

Bezdrôtové stereofónne slúchadlá s funkciou potlačenia hluku  
WH-CH720N

## Používanie funkcie Amazon Alexa

Pomocou aplikácie Amazon Alexa nainštalovanej na mobilnom zariadení, ako je smartfón, môžete hovoriť do mikrofónu slúchadiel a ovládať tak mobilné zariadenie alebo vyhľadávať.

### Kompatibilné mobilné zariadenia



- Verzia OS, ktorá podporuje najnovšiu verziu aplikácie Amazon Alexa na OS Android alebo iOS
- Vyžaduje sa inštalácia najnovšej verzie aplikácie Amazon Alexa.

1. V mobilnom zariadení otvorte obchod s aplikáciami.
2. Vyhľadajte aplikáciu Amazon Alexa.
3. Vyberte možnosť Inštalovať.
4. Vyberte možnosť Otvoriť.

### 1 Nasadte si slúchadlá a pripojte ich k mobilnému zariadeniu cez pripojenie Bluetooth.

### 2 Spustíte aplikáciu Amazon Alexa.

Keď aplikáciu Amazon Alexa používate prvýkrát, budete sa musieť prihlásiť pomocou účtu Amazon a podľa pokynov v kroku 3 nastaviť slúchadlá pre aplikáciu Amazon Alexa.

Ak ste už aplikáciu Amazon Alexa nastavovali, no funkciu pri stlačení a podržaní tlačidla  (prehrať/hovor) ste nakonfigurovali na inú funkciu ako Amazon Alexa, pozrite si časť s tipmi nižšie a prekonfigurujte tlačidlo  (prehrávanie/hovor) na funkciu Amazon Alexa.

### 3 Vykonajte úvodné nastavenie funkcie Amazon Alexa.

1. Dotknite sa ikony [More] v pravom dolnom rohu obrazovky aplikácie Amazon Alexa a dotknite sa položky [Add a Device].



2. Na obrazovke [Which device would you like to set up?] vyberte položku [Headphones].

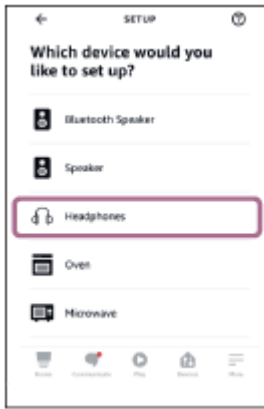

3. Zo zoznamu [AVAILABLE DEVICES] na obrazovke [Select your device] vyberte položku [WH-CH720N].

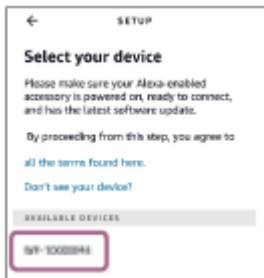

4. Na obrazovke [Set up Alexa on your WH-CH720N] sa dotknite položky [CONTINUE].



5. Keď sa zobrazí obrazovka [This will override the current voice assistant on this accessory], dotknite sa položky [CONTINUE].



6. Na obrazovke [Setup Complete] sa dotknite položky [DONE].

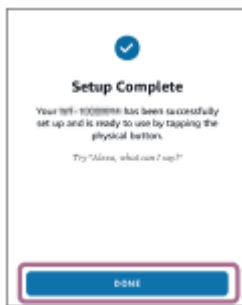

Po dokončení úvodných nastavení bude funkcia pri podržaní tlačidla **■** (prehrávanie/hovor) nastavená na Amazon Alexa.

#### 4 Ak chcete použiť funkciu Amazon Alexa, povedzte prebúdzacie slovo\* („Alexa“) alebo použite tlačidlo **■** (prehrávanie/hovor).

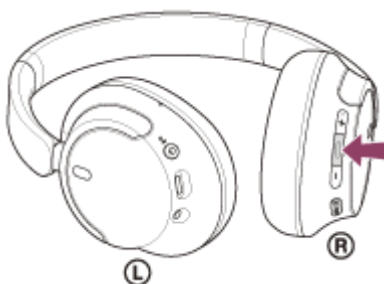

- Ak chcete zadať hlasový príkaz, podržte tlačidlo.
- Ak sa nezaznamená hlas, funkcia sa automaticky zruší.

\* Ak chcete nastaviť prebúdzacie slovo, aktivujte možnosť [Activate Voice Assistant with your Voice] pomocou aplikácie „Sony | Headphones Connect“.

Podrobné informácie o funkcii Amazon Alexa a jej možnostiach nájdete na nasledujúcej webovej lokalite:

<https://www.amazon.com/b?node=16067214011>

#### Rada

- Ak na slúchadlách nastavíte funkciu Amazon Alexa, funkcia pri podržaní tlačidla **■** (prehrať/hovor) sa automaticky nakonfiguruje na funkciu Amazon Alexa. Tlačidlo môžete obnoviť späť na predchádzajúce funkcie zmenou jeho nastavení pomocou aplikácie „Sony | Headphones Connect“. Podobne môžete tlačidlo prekonfigurovať späť na funkciu Amazon Alexa, ak ste sa pripojili k aplikácii Amazon Alexa, no nastavili ste inú funkciu.
- Skontrolujte alebo aktualizujte verziu softvéru slúchadiel pomocou aplikácie „Sony | Headphones Connect“.
- Ak funkcia Amazon Alexa nie je k dispozícii, napríklad z dôvodu chýbajúceho pripojenia k sieti, zaznie hlasový oznam „Either your mobile device isn't connected; or you need to open the Alexa App and try again“ (Vaše mobilné zariadenie buď nie je pripojené, alebo musíte spustiť aplikáciu Alexa a skúsiť to znova).

#### Poznámka

- Ak je funkcia pri podržaní tlačidla **■** (prehrávanie/hovor) nastavená na [Amazon Alexa], funkciu Google Assistant nie je možné slúchadlami ovládať.
- Ak je funkcia pri podržaní tlačidla **■** (prehrávanie/hovor) nastavená na [Amazon Alexa], funkciu hlasovej asistencie (Google app Siri) nie je možné slúchadlami ovládať.
- Funkcia Amazon Alexa nie je k dispozícii vo všetkých jazykoch a krajinách/regiónoch. Dostupné funkcie a samotná funkčnosť služby Alexa sa môže v závislosti od lokality líšiť.
- V prípade záujmu o podrobné informácie o službách poskytovaných inými spoločnosťami, ako je napríklad Google Assistant alebo Amazon Alexa, sa obráťte na príslušného poskytovateľa služby.

Spoločnosť Sony nepreberá žiadnu zodpovednosť za žiadne problémy, ako sú nedorozumenia súvisiace so službami poskytovanými inými spoločnosťami.

5-045-502-21(3) Copyright 2023 Sony Corporation

Bezdrôtové stereofónne slúchadlá s funkciou potlačenia hluku  
WH-CH720N

## Používanie funkcie Google Assistant (pomocou hlasovej aktivácie)

Pomocou aplikácie Google app v smartfóne so systémom Android môžete hovoriť do mikrofónu slúchadiel a ovládať smartfón so systémom Android.

### 1 Nastavenia asistenta a voľbu hlasového vstupu nastavte v aplikácii Google app.

V smartfóne so systémom Android vyberte položky [Settings] – [Apps & notifications] – [Advanced] – [Default apps] – [Assist & voice input] a položku [Assist app] nastavte na možnosť Google app.

Činnosť opísaná vyššie je príklad. Podrobné informácie nájdete v návode na obsluhu smartfónu so systémom Android.

Poznámka: Môže sa vyžadovať najnovšia verzia aplikácie Google app.

Podrobné informácie o aplikácii Google app nájdete v návode na používanie alebo na webovej lokalite podpory smartfónu so systémom Android alebo na webovej lokalite Google Play.

Aplikácia Google app sa v závislosti od technických údajov smartfónu so systémom Android nemusí dať aktivovať zo slúchadiel.

### 2 Pripojte slúchadlá k telefónu smartphone so systémom Android pomocou rozhrania Bluetooth.

### 3 Keď je smartfón so systémom Android v pohotovostnom režime alebo prehráva hudbu, aspoň na 2 sekundy podržte tlačidlo (prehrávanie/hovor) na slúchadlách.

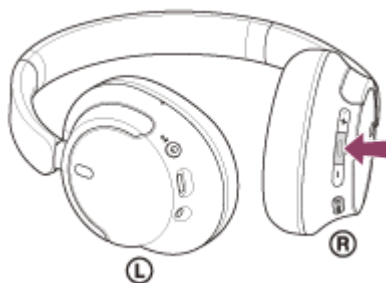

Aplikácia Google app sa aktivovala.

### 4 K službe Google prehovorte prostredníctvom aplikácie pomocou mikrofónu slúchadiel.





**A:** Mikrofón

Podrobnosti o aplikáciách, ktoré spolupracujú s aplikáciou Google app, nájdete v návode na používanie dodanom so smartfónom so systémom Android.

Ak po aktivácii aplikácie Google app uplynie určitý čas bez vyslovenia požiadavky, hlasový príkaz sa deaktivuje.



## Poznámka

- Ak je funkcia pri podržaní tlačidla  (prehrávanie/hovor) nastavená na [Google Assistant], funkcia hlasovej asistencie (Google app) nie je dostupná.
- Ak je funkcia pri podržaní tlačidla  (prehrávanie/hovor) nastavená na [Amazon Alexa], funkcia hlasovej asistencie (Google app) nie je dostupná.
- Aplikáciu Google app nie je možné aktivovať, ak vyslovíte príkaz „Ok Google“, aj keď je nastavenie „Ok Google“ v smartfóne so systémom Android aktivované.
- Počas používania funkcie hlasovej asistencie bude váš hlas počuť z mikrofónu slúchadiel (funkcia Bočný tón). V takom prípade môže cez slúchadlá znieť okolitý zvuk alebo zvuk slúchadiel, avšak nejde o poruchu.
- Aplikácia Google app sa nemusí dať aktivovať v závislosti od technických údajov smartfónu alebo verzie aplikácie.
- Aplikácia Google app nefunguje pri pripojení k zariadeniu, ktoré nie je kompatibilné s funkciou hlasovej asistencie.

5-045-502-21(3) Copyright 2023 Sony Corporation

Bezdrôtové stereofónne slúchadlá s funkciou potlačenia hluku  
WH-CH720N

## Používanie funkcie hlasovej asistencie (Siri)

Pomocou funkcie Siri v zariadení iPhone môžete hovoriť do mikrofónu slúchadiel a ovládať zariadenie iPhone.

### 1 Zapnite funkciu Siri.

V zariadení iPhone vyberte položky [Settings] – [Siri & Search] a zapnite funkciu [Press Home for Siri] a [Allow Siri When Locked].

Činnosť opísaná vyššie je príklad. Podrobnosti nájdete v návode na používanie zariadenia iPhone.

Poznámka: podrobnosti o funkcii Siri nájdete v návode na používanie alebo na webovej lokalite podpory pre zariadenia iPhone.

### 2 Pripojte slúchadlá k zariadeniu iPhone pomocou pripojenia cez rozhranie Bluetooth.

### 3 Keď je iPhone v pohotovostnom režime alebo prehráva hudbu, stlačte a podržte na slúchadlách tlačidlo (prehrávanie/hovor), kým sa neaktivuje funkcia Siri.

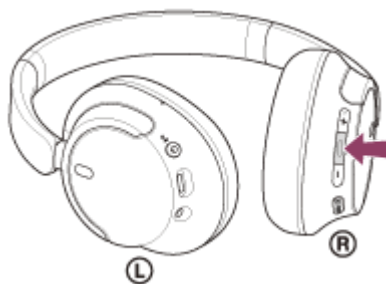

Siri sa aktivuje.

### 4 Do mikrofónu slúchadiel vyslovte požiadavku na funkciu Siri.





**A:** Mikrofón

Podrobnosti o aplikáciách, ktoré podporujú funkciu Siri, nájdete v návode na používanie dodanom so zariadením iPhone.

Ak po aktivácii funkcie Siri uplynie určitý čas bez vyslovenia požiadavky, funkcia Siri sa deaktivuje.

### Poznámka

- Ak je funkcia pri podržaní tlačidla  (prehrávanie/hovor) nastavená na [Google Assistant], funkcia hlasovej asistencie (Siri) nie je dostupná.
- Ak je funkcia pri podržaní tlačidla  (prehrávanie/hovor) nastavená na [Amazon Alexa], funkcia hlasovej asistencie (Siri) nie je dostupná.
- Funkciu Siri nie je možné aktivovať, ak vyslovíte „Hey Siri“, aj keď je nastavenie „Hey Siri“ v zariadení iPhone aktivované.
- Počas používania funkcie hlasovej asistencie bude váš hlas počuť z mikrofónu slúchadiel (funkcia Bočný tón). V takom prípade môže cez slúchadlá znieť okolitý zvuk alebo zvuk slúchadiel, avšak nejde o poruchu.
- Funkcia Siri sa nemusí dať aktivovať v závislosti od technických špecifikácií smartfónu alebo verzie aplikácie.

5-045-502-21(3) Copyright 2023 Sony Corporation

Bezdrôtové stereofónne slúchadlá s funkciou potlačenia hluku  
WH-CH720N

## Možnosti aplikácie „Sony | Headphones Connect“

Pri pripájaní smartfónu s nainštalovanou aplikáciou „Sony | Headphones Connect“ a slúchadiel pomocou pripojenia Bluetooth môžete vykonať nasledovné úkony.

- Aktualizovať softvér slúchadiel
- Nastaviť automatické sťahovanie softvéru
- Prepnúť jazyk hlasových oznamov
- Zapnúť/vypnúť hlasové oznamy
- Nastaviť hlasovú asistenciu
- Zapnúť/vypnúť prebúdzacie slovo funkcie Amazon Alexa
- Nastaviť režim pripojenia Bluetooth (režim kvality zvuku)
- Vypnúť slúchadlá
- Nastaviť automatické vypínanie
- Skontrolovať stav pripojenia a nastavenia slúchadiel
- Nastaviť funkciu viacbodového pripojenia (súčasným pripojením slúchadiel k 2 zariadeniam)
- Inicializovať slúchadlá
- Skontrolovať verziu softvéru slúchadiel
- Zobrazíť kodek pripojenia Bluetooth
- Zobrazíť stav nastavenia funkcie DSEE
- Nastaviť funkciu DSEE
- Zobrazíť zostávajúcu úroveň nabitia batérie slúchadiel
- Nastaviť ekvalizér/nastavenie CLEAR BASS
- Prispôbiť nastavenie ekvalizéra
- Upraviť funkciu potlačovania hluku a režim okolitého zvuku (ovládanie okolitého zvuku)
- Vybrať vzor prepínania pri zmene funkcie potlačenia šumu/režimu okolitého zvuku na slúchadlách
- Používať automatické nastavenie funkcie potlačovania hluku na základe rozpoznávania správania (Adaptívne ovládanie zvuku)
- Upraviť hlasitosť počas prehrávania hudby/telefonického hovoru
- Používať funkcie prehrávanie/pozastavenie hudby alebo preskočenie na začiatok ďalšej skladby (alebo aktuálnej skladby počas prehrávania)/preskočenie na začiatok ďalšej skladby
- Jednoduché párovanie
- Zaznamenať a zobrazíť informácie o používaní slúchadiel
- Nastaviť funkciu 360 Reality Audio

Podrobné informácie o aplikácii „Sony | Headphones Connect“ nájdete na nasledujúcej adrese URL.

[https://rd1.sony.net/help/mdr/hpc/h\\_zz/](https://rd1.sony.net/help/mdr/hpc/h_zz/)

### Rada

- Fungovanie aplikácie „Sony | Headphones Connect“ sa líši v závislosti od zvukového zariadenia. Technické údaje aplikácie a dizajn obrazovky sa môžu zmeniť bez predchádzajúceho upozornenia.

### Súvisiaca téma

- [Inštalácia aplikácie „Sony | Headphones Connect“](#)
- [Kontrola ostávajúcej úrovne nabitia batérie](#)
- [Používanie funkcie potlačovania hluku](#)
- [Počúvanie okolitého zvuku počas prehrávania hudby \(režim okolitého zvuku\)](#)

- Informácie o režime kvality zvuku
- Podporované kodeky
- Informácie o funkcii DSEE
- Súčasné pripojenie slúchadiel k 2 zariadeniam (viacbodové pripojenie)
- Informácie o funkcii 360 Reality Audio

5-045-502-21(3) Copyright 2023 Sony Corporation

Bezdrôtové stereofónne slúchadlá s funkciou potlačenia hluku  
WH-CH720N

## Inštalácia aplikácie „Sony | Headphones Connect“

- 1 **Prevezmite aplikáciu „Sony | Headphones Connect“ z obchodu Google Play alebo z obchodu App Store a nainštalujte ju do smartfónu.**

Podrobné informácie o aplikácii „Sony | Headphones Connect“ nájdete na nasledujúcej adrese URL.  
[https://rd1.sony.net/help/mdr/hpc/h\\_zz/](https://rd1.sony.net/help/mdr/hpc/h_zz/)



**Sony Headphones Connect** 

- 2 **Po inštalácii aplikáciu „Sony | Headphones Connect“ spustíte.**

### Súvisiaca téma

- [Možnosti aplikácie „Sony | Headphones Connect“](#)

Bezdrôtové stereofónne slúchadlá s funkciou potlačenia hluku  
WH-CH720N

## Prístup k informáciám o podpore z aplikácie „Sony | Headphones Connect“

---

Najnovšie informácie o podpore môžete získať z aplikácie „Sony | Headphones Connect“.

- 1 Vyberte [Help] na obrazovke „Sony | Headphones Connect“ aplikácie.
- 2 Objaví sa obrazovka [Headphones Connect Help] a zobrazia sa informácie o podpore.
- 3 Vyberte požadovanú položku.

Bezdrôtové stereofónne slúchadlá s funkciou potlačenia hluku  
WH-CH720N

## Ako zachovávať softvér aktualizovaný (v záujme pohodlného používania slúchadiel)

Nainštalujte si najnovší softvér slúchadiel pomocou aplikácie „Sony | Headphones Connect“ a užite si nové funkcie alebo vyriešte viaceré problémy, ktoré so slúchadlami máte.

Vždy používajte slúchadlá s nainštalovaným najnovším softvérom.

Podrobné informácie o najnovšom softvéri pre slúchadlá a aktualizácii softvéru nájdete v informáciách na webovej stránke podpory.

Keď je povolené nastavenie [Automatic download of software] (predvolené nastavenie) v aplikácii „Sony | Headphones Connect“, sťahovanie a prenos softvéru začne automaticky.

Softvér slúchadiel môžete aktualizovať aj nasledujúcim spôsobom.

- 1 **Stiahnite si aktualizčný softvér zo servera do mobilného zariadenia, napríklad smartfónu, v ktorom je nainštalovaná aplikácia „Sony | Headphones Connect“.**
- 2 **Prenešte aktualizčný softvér z mobilného zariadenia do slúchadiel.**
- 3 **Aktualizujte softvér slúchadiel podľa pokynov na obrazovke.**

### Poznámka

- Pred aktualizáciou sa odporúča vypnúť funkciu automatického vypnutia slúchadiel. Pri výrobných nastaveniach sa slúchadlá automaticky vypnú, ak nie sú pripojené prostredníctvom pripojenia Bluetooth približne 15 minút. Toto nastavenie je možné zmeniť pomocou aplikácie „Sony | Headphones Connect“.
- Ak sú k mobilnému zariadeniu, ktoré sa používa na získanie aktualizácie, pripojené ďalšie zariadenia Bluetooth, vypnite všetky zariadenia Bluetooth, až kým sa aktualizácia neskončí. Softvér nie je možné aktualizovať, ak je mobilné zariadenie prepojené s ďalšími zariadeniami kompatibilnými s funkciou Bluetooth Low Energy (ako sú nositeľné zariadenia, inteligentné hodinky a podobne).
- Ak aktualizáciu nie je možné vykonať, postupujte nasledovne.
  - Zatvorte všetky aplikácie nainštalované na mobilnom zariadení okrem aplikácie „Sony | Headphones Connect“.
  - Slúchadlá a mobilné zariadenie plne nabite.
  - Pred začatím aktualizácie umiestnite slúchadlá a mobilné zariadenie, ktoré na aktualizáciu používate, čo najbližšie k sebe.
  - Počas aktualizácie udržiavajte bezdrôtové zariadenia LAN a ďalšie zariadenia Bluetooth mimo slúchadiel.
  - Pre aktualizáciu softvéru vypnite režim šetrenia batérie \* svojho mobilného zariadenia. V závislosti od verzie operačného systému vášho mobilného zariadenia aktualizácie nemusia počas režimu šetrenia batérie prebehnúť.

\* Názvy sa môžu líšiť v závislosti od typu vami používaného mobilného zariadenia.

### Súvisiaca téma

- [Možnosti aplikácie „Sony | Headphones Connect“](#)



Bezdrôtové stereofónne slúchadlá s funkciou potlačenia hluku  
WH-CH720N

## Bezpečnostné upozornenia

### Informácie o komunikácii Bluetooth

- Funkčný dosah bezdrôtovej technológie Bluetooth je približne 10 m. Maximálny komunikačný dosah sa môže líšiť v závislosti od prekážok v priestore (ľudia, kovové predmety, steny a pod.) alebo elektromagnetického prostredia.
- Mikrovlnné žiarenie zo zariadenia Bluetooth môže mať vplyv na prevádzku elektronických zdravotníckych prístrojov. V záujme bezpečnosti vypnite slúchadlá a ďalšie zariadenia s rozhraním Bluetooth na nasledujúcich miestach:
  - v nemocniciach, v blízkosti miest vyhradených pre invalidov vo vlakoch, na miestach s prítomnosťou horľavých plynov, v blízkosti automatických dverí a v blízkosti požiarnych hlásičov.
- Keď sa tento produkt používa v bezdrôtovom režime, emituje rádiové vlny. Pri používaní bezdrôtového režimu v lietadle dodržiavajte pokyny letovej posádky ohľadom povoleného používania produktov v bezdrôtovom režime.
- Zvuk prehrávaný prostredníctvom týchto slúchadiel môže mať určité oneskorenie voči zvuku z vysielacieho zariadenia z dôvodu vlastností bezdrôtovej technológie Bluetooth. Následkom toho nemusí byť pri sledovaní videí alebo hraní hier zvuk synchronizovaný s obrazom.
- Tieto slúchadlá podporujú bezpečnostné funkcie vyhovujúce norme Bluetooth, ktoré poskytujú zabezpečenie komunikácie pri používaní bezdrôtovej technológie Bluetooth. V závislosti od nastavení a iných faktorov však toto zabezpečenie nemusí byť dostatočné. Pri komunikácii prostredníctvom bezdrôtovej technológie Bluetooth buďte opatrní.
- Spoločnosť Sony nepreberá žiadnu zodpovednosť za akékoľvek škody alebo straty vyplývajúce z úniku informácií, ku ktorým dochádza pri používaní komunikácie cez Bluetooth.
- Spojenia Bluetooth so všetkými zariadeniami Bluetooth nemožno zaručiť.
  - Pripojené zariadenia Bluetooth musia vyhovovať norme Bluetooth stanovenej spoločnosťou Bluetooth SIG, Inc. a musia byť certifikované ako vyhovujúce.
  - Aj v prípade, že pripojené zariadenie vyhovuje norme Bluetooth, môžu sa vyskytnúť situácie, pri ktorých sa následkom vlastností alebo technických údajov zariadenia Bluetooth nebude dať zariadenie pripojiť, alebo môže dôjsť k inému spôsobu ovládania, zobrazenia alebo prevádzky.
  - Pri používaní slúchadiel na hands-free telefonovanie sa môže v závislosti od pripojeného zariadenia alebo prostredia komunikácie vyskytnúť hluk.
- V závislosti od pripojeného zariadenia môže začatie komunikácie chvíľu trvať.

### Poznámka k statickej elektrine

- Ak slúchadlá používate, keď je suchý vzduch, môžete z dôvodu nahromadenej statickej elektriny na svojom tele pociťovať nepohodlie. Nejde o poruchu slúchadiel. Tento efekt môžete zmierniť tak, že budete mať oblečený odev z prírodných materiálov, ktorý nevytvára ľahko statickú elektrinu.

### Poznámky o nosení slúchadiel

- Keďže slúchadlá utesňujú zvukovod ucha, zatlačením slúchadiel do ucha nadmernou silou alebo ich rýchlym vytiahnutím z ucha môže dôjsť k poškodeniu ušného bubienka. Pri zavádzaní slúchadiel môže membrána reproduktora vydávať cvakavý zvuk. Nejde o poruchu.

### Ďalšie poznámky

- Slúchadlá nevystavujte nadmerným otrasom, pretože ide o presné zariadenie.
- Ak tieto slúchadlá používate ako kábové slúchadlá, používajte len dodaný kábel slúchadiel. Dbajte na pevné zapojenie kábla slúchadiel.
- V závislosti od stavu signálu a okolitého prostredia nemusí funkcia Bluetooth s mobilným telefónom fungovať.
- Nedovoľte, aby na slúchadlá pôsobila dlhodobá hmotnosť alebo nadmerná sila, a to ani pri ich uskladnení. Mohlo by dôjsť k ich zdeformovaniu.

- Ak pri používaní slúchadiel pociťujete nepohodlie, ihneď ho prestaňte používať.
- Ušnice slúchadiel sa môžu dlhodobým používaním a skladovaním poškodiť alebo stratiť svoje vlastnosti.
- Slúchadlá nie sú vodotesné. Ak do slúchadiel vnikne voda alebo cudzia hmota, môže nastať požiar alebo úraz elektrickým prúdom. Ak do slúchadiel vnikne voda alebo cudzia hmota, okamžite ich prestaňte používať a obráťte sa na najbližšieho predajcu výrobkov značky Sony.

### **Čistenie slúchadiel**

- Ak sa znečistí vonkajšia časť slúchadiel, utrite ich mäkkou suchou handričkou. Ak sú slúchadlá obzvlášť špinavé, namočte handričku do zriedeného neutrálneho čistiaceho prípravku a pred čistením slúchadiel ju poriadne vyžmýkajte. Nepoužívajte rozpúšťadlá ako riedidlo, benzín alebo alkohol, pretože by mohli poškodiť povrchový náter slúchadiel alebo spôsobiť iné poškodenie.

### **Slúchadlá nepoužívajte v blízkosti zdravotníckych zariadení**

- Rádiové vlny môžu ovplyvniť fungovanie kardiostimulátorov a zdravotníckych zariadení. Slúchadlá nepoužívajte na preplnených miestach, napríklad vo vlakoch alebo v zdravotníckych prevádzkach.
- Slúchadlá majú magnet/-y, ktorý môže rušiť kardiostimulátory, programovateľné odvádzacie ventily na ošetrovanie hydrocefalu alebo iné zdravotnícke pomôcky. Neumiestňujte slúchadlá do blízkosti osôb, ktoré takéto zdravotnícke pomôcky používajú. Pred použitím slúchadiel sa poraďte so svojim lekárom, ak takéto zdravotnícke pomôcky používate vy.

### **Slúchadlá neumiestňujte do blízkosti magnetických kariet**

- Slúchadlá obsahujú magnety. Ak umiestnite magnetickú kartu do blízkosti slúchadiel, ovplyvní to magnet v karte a karta sa nebude dať použiť.

Bezdrôtové stereofónne slúchadlá s funkciou potlačenia hluku  
WH-CH720N

## Aby sa predišlo zhoreniu alebo poruche v dôsledku namočenia

### Vodotesnosť slúchadiel

Slúchadlá nie sú vodotesné. Ak do slúchadiel vnikne voda alebo cudzia hmota, môže dôjsť k skratu alebo poruche.

Vyhýbajte sa nasledujúcim situáciám a dbajte na to, aby sa k slúchadlám nedostala vlhkosť alebo nečistota.

- Používanie slúchadiel počas dažďa alebo sneženia



- Dotýkanie sa slúchadiel bez toho, aby ste si po domácich prácach v kuchyni alebo umývaní rúk v kúpeľni vysušili ruky



- Dotýkanie sa slúchadiel spotenými rukami alebo používanie slúchadiel v situáciách, keď sa slúchadlá môžu namočiť potom



- Ukladanie slúchadiel do tašky k studenej PET fľaši



### **Ak sa slúchadlá namočia alebo do slúchadiel vnikne voda**

Ak sa slúchadlá nabíjajú alebo sú zapnuté, môže dôjsť k skratu alebo poruche. Pomaly otočte ušnice slúchadiel nadol, pričom sa snažte slúchadlami čo najmenej triasť, a nechajte vodu z ušnic vytečť. Potom umiestnite slúchadlá do zvislej polohy a položte suchú handričku pod port USB Type-C a vstupný konektor kábla slúchadiel, kým zo slúchadiel nevytečie všetka voda. Následne nechajte slúchadlá na dobre vetranom mieste bez priameho slnečného žiarenia, kým úplne nevyschnú.

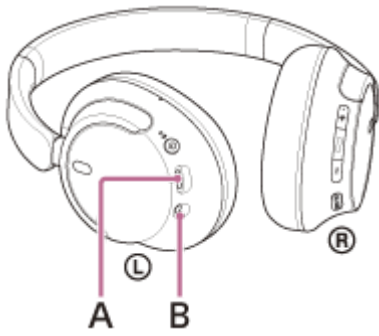

**A:** Port USB Type-C

**B:** Vstupný konektor kábla slúchadiel

5-045-502-21(3) Copyright 2023 Sony Corporation

Bezdrôtové stereofónne slúchadlá s funkciou potlačenia hluku  
WH-CH720N

## Licencie

---

- Tento produkt obsahuje softvér, ktorý spoločnosť Sony využíva na základe licenčnej zmluvy s vlastníkom autorských práv na tento softvér. Na základe požiadavky vlastníka autorských práv na softvér máme povinnosť zákazníkov informovať o obsahu zmluvy. Prejdite na nasledujúcu adresu URL a prečítajte si.  
<https://rd1.sony.net/help/mdr/sl/23/>
- Poskytovanie služieb ponúkaných tretími stranami sa môže zmeniť, pozastaviť alebo ukončiť bez predchádzajúceho oznámenia. Spoločnosť Sony nenesie zodpovednosť za takéto situácie.

Bezdrôtové stereofónne slúchadlá s funkciou potlačenia hluku  
WH-CH720N

## Ochranné známky

---

- Microsoft, Windows a Windows Media sú obchodné značky alebo registrované obchodné značky spoločnosti Microsoft Corporation v Spojených štátoch a/alebo iných krajinách.
- iPhone, iPod touch, macOS, Mac a Siri sú ochranné známky spoločnosti Apple Inc. registrované v USA a ďalších krajinách.
- App Store je servisná známka spoločnosti Apple Inc. registrovaná v USA a v ďalších krajinách.
- IOS je ochranná známka alebo registrovaná ochranná známka spoločnosti Cisco v USA a v iných krajinách a používa sa na základe licencie.
- Google, Android a Google Play sú ochranné známky spoločnosti Google LLC.
- Amazon, Alexa a všetky súvisiace logá sú ochranné známky spoločnosti Amazon.com, Inc. alebo jej pobočiek.
- Slovné označenie a logá Bluetooth® sú registrované ochranné známky, ktorých vlastníkom je spoločnosť Bluetooth SIG, Inc. a akékoľvek použitie týchto značiek spoločnosťou Sony Group Corporation a jej pobočkami je na základe licencie.
- USB Type-C® a USB-C® sú registrované ochranné známky organizácie USB Implementers Forum.
- DSEE je ochranná známka alebo registrovaná ochranná známka spoločnosti Sony Group Corporation alebo jej pridružených spoločností.
- Všetky ostatné obchodné značky a registrované obchodné značky sú obchodnými značkami alebo registrovanými obchodnými značkami ich príslušných vlastníkov. V tomto návode nie sú uvádzané značky TM a ®.

Bezdrôtové stereofónne slúchadlá s funkciou potlačenia hluku  
WH-CH720N

## Webové lokality podpory pre zákazníkov

---

Pre zákazníkov v USA, Kanade a Latinskej Amerike:

<https://www.sony.com/am/support>

Pre zákazníkov v Európe:

<https://www.sony.eu/support>

Pre zákazníkov v Číne:

<https://service.sony.com.cn>

Pre zákazníkov v ostatných krajinách a regiónoch:

<https://www.sony-asia.com/support>



Bezdrôtové stereofónne slúchadlá s funkciou potlačenia hluku  
WH-CH720N

## Ako možno vyriešiť problém?

---

Ak slúchadlá nefungujú podľa očakávania, skúste problém vyriešiť pomocou nasledujúcich krokov.

- Vyhľadajte príznaky problému v tejto príručke a pokúste sa ho vyriešiť pomocou uvedených postupov.
- Nabite slúchadlá.  
Niektoré problémy možno vyriešiť nabitím batérie slúchadiel.
- Reštartujte zariadenie, ktoré sa pripája k slúchadlám.  
Niektoré problémy môžete vyriešiť tak, že pripájané zariadenie, ako je počítač alebo smartfón, reštartujete.
- Resetujte slúchadlá.
- Inicializujte slúchadlá.  
Touto činnosťou obnovíte nastavenia hlasitosti, napríklad na výrobné nastavenia, a odstránite všetky informácie o párovaní.
- Vyhľadajte informácie o probléme na webovej lokalite podpory pre zákazníkov.

Ak operácie vyššie nefungujú, obráťte sa na najbližšieho predajcu produktov spoločnosti Sony.

---

### Súvisiaca téma

- [Nabíjanie slúchadiel](#)
- [Webové lokality podpory pre zákazníkov](#)
- [Resetovanie slúchadiel](#)
- [Inicializácia slúchadiel na obnovenie výrobných nastavení](#)

Bezdrôtové stereofónne slúchadlá s funkciou potlačenia hluku  
WH-CH720N

## Nie je možné zapnúť slúchadlá.

---

- Batériu úplne nabite.
  - Počas nabíjania batérie sa slúchadlá nedajú zapnúť. Odpojte kábel USB Type-C a slúchadlá zapnite.
  - Resetujte slúchadlá.
  - Slúchadlá zapnite a znova ich spárujte so zariadením.
- 

### Súvisiaca téma

- [Nabíjanie slúchadiel](#)
- [Kontrola ostávajúcej úrovne nabitia batérie](#)
- [Zapnutie slúchadiel](#)
- [Resetovanie slúchadiel](#)
- [Inicializácia slúchadiel na obnovenie výrobných nastavení](#)

Bezdrôtové stereofónne slúchadlá s funkciou potlačenia hluku  
WH-CH720N

## Batéria sa nedá nabiť.

---

### Bežné

- Používajte dodaný kábel USB Type–C.
- Odporúčame nabíjať na mieste s okolitou teplotou v rozsahu 15 °C až 35 °C. Nabíjanie pri teplote mimo tohto rozsahu nemusí byť účinné.
- Resetujte slúchadlá.
- Slúchadlá zapnite a znova ich spárujte so zariadením.

### Pri nabíjaní pomocou napájacieho adaptéra USB

- Skontrolujte, či je nabíjací adaptér USB pevne zapojený do elektrickej zásuvky.
- Keď používate komerčne dostupný sieťový adaptér USB, použite taký, ktorý dokáže dodávať prúd 0,5 A (500 mA) alebo viac.

### Pri nabíjaní pomocou počítača

- Skontrolujte, či je dodaný kábel USB Type–C správne pripojený k USB portu počítača.
- Skontrolujte, či je počítač zapnutý. Ak je počítač v pohotovostnom režime (spánok) alebo v režime hibernácie, prebudte ho.
- Skontrolujte, či sú slúchadlá prepojené s počítačom priamo a nie prostredníctvom rozbočovača USB.
- Mohol sa vyskytnúť problém s USB portom pripojeného počítača. Pokúste sa pripojiť k inému USB portu na počítači, ak je k dispozícii.
- Aktualizujte operačný systém počítača.
- V iných prípadoch, ako sú uvedené vyššie, reštartujte počítač a znova vyskúšajte postup pripojenia USB.

---

### Súvisiaca téma

- [Nabíjanie slúchadiel](#)
- [Resetovanie slúchadiel](#)
- [Inicializácia slúchadiel na obnovenie výrobných nastavení](#)

Bezdrôtové stereofónne slúchadlá s funkciou potlačenia hluku  
WH-CH720N

## Čas nabíjania je príliš dlhý.

- Pri nabíjaní pomocou počítača skontrolujte, či sú slúchadlá pripojené k počítaču priamo, nie prostredníctvom rozbočovača USB. Problém môžete vyriešiť tak, že reštartujete počítač a pokúsite sa pripojenie USB zopakovať.
- Skontrolujte, či používate dodaný kábel portu USB Type-C.
- Odporúčame nabíjať na mieste s okolitou teplotou v rozsahu 15 °C až 35 °C. Nabíjanie pri teplote mimo tohto rozsahu nemusí byť účinné.

### Súvisiaca téma

- [Nabíjanie slúchadiel](#)

Bezdrôtové stereofónne slúchadlá s funkciou potlačenia hluku  
WH-CH720N

## Dostupný čas prevádzky je krátky (výdrž batérie je krátka).

---

- Ak ste si nastavili nasledujúce funkcie, dostupný prevádzkový čas batérie sa skráti.
  - Režim kvality zvuku počas prehrávania Bluetooth: Priorita na kvalitu zvuku
  - Funkcia potlačovania hluku/Režim okolitého zvuku
  - Ekvalizér
  - DSEE
  - Funkcia spustenia hlasového asistenta pomocou hlasu

Ak vykonáte vyššie uvedené nastavenia naraz, dostupný prevádzkový čas batérie sa ešte viac skráti.

- Ak ste slúchadlá dlhšie nepoužívali, doba prevádzky vstavanej nabíjateľnej batérie môže byť kratšia. Čas prevádzky batérie sa však zlepší po niekoľkých nabitíach a vybitiach. Ak slúchadlá dlhodobo nepoužívate, každých 6 mesiacov nabite batériu, aby sa zabránilo jej nadmernému vybitiu.
- Odporúčame nabíjať na mieste s okolitou teplotou v rozsahu 15 °C až 35 °C. Nabíjanie pri teplote mimo tohto rozsahu nemusí byť účinné. Ak problém pretrváva, obráťte sa na najbližšieho predajcu produktov značky Sony.
- Ak sa doba prevádzky vstavanej nabíjateľnej batérie výrazne skráti, batériu je potrebné vymeniť. Kontaktujte predajcu Sony vo svojom okolí.

---

### Súvisiaca téma

- [Dostupný čas prevádzky](#)

Bezdrôtové stereofónne slúchadlá s funkciou potlačenia hluku  
WH-CH720N

## Žiaden zvuk

- Skontrolujte, či sú slúchadlá aj pripojené zariadenie zapnuté.
- Ak prehrávate hudbu, skontrolujte, či sú slúchadlá a vysielajúce zariadenie Bluetooth prepojené cez pripojenie A2DP Bluetooth.
- Pri používaní aplikácie na videohovory v počítači skontrolujte, či sú slúchadlá a počítač prepojené cez pripojenie HFP alebo HSP Bluetooth.  
Je možné, že nastavenia mikrofónu nebudú k dispozícii; závisí to od toho, akú aplikáciu na videohovory používate.
- Keď pripojíte slúchadlá k 2 zariadeniam súčasne pomocou viacbodového pripojenia, v závislosti od pripojeného zariadenia môže dané zariadenie neustále odosielať tichý signál, aj keď je prehrávanie hudby alebo videa zastavené. V takom prípade zostanú slúchadlá pripojené k danému zariadeniu a pripojenie sa nemusí dať prepnúť na druhé zariadenie. Ak ani po zastavení prehrávania na prvom zariadení nepočuť zvuk z druhého zariadenia, postupujte nasledovne a skontrolujte, či sa situácia nevyriešila.
  - Prostredníctvom aplikácie „Sony | Headphones Connect“ skontrolujte, či je funkcia [Connect to 2 devices simultaneously] zapnutá.
  - Zastavte prehrávanie v aplikácii na prvom zariadení.
  - Ukončíte aplikáciu na prvom zariadení.
- Skontrolujte, či sú ľavé a pravé slúchadlo správne nasadené a či ich máte na ušiach v správnej orientácii. Ak budete mať ľavé slúchadlo a pravé slúchadlo na nesprávnych ušiach, môže sa stať, že vás druhá osoba počas hovoru nebude počuť alebo bude hlasitosť hovoru nízka.
- Ak je hlasitosť príliš nízka, zvýšte ju.
- Skontrolujte, či pripojené zariadenie prehráva.
- Ak k slúchadlám pripájate počítač, skontrolujte, či je zvukový výstup počítača nastavený na zariadenie Bluetooth.
- Znova spárujte slúchadlá a zariadenie Bluetooth.
- Ak používate dodaný kábel slúchadiel, skontrolujte, či je kábel slúchadiel pevne pripojený.
- Reštartujte smartfón alebo počítač, ktorý používate.
- Resetujte slúchadlá.
- Slúchadlá zapnite a znova ich spárujte so zariadením.

### Súvisiaca téma

- [Nosenie slúchadiel](#)
- [Vytvorenie bezdrôtového pripojenia k zariadeniam Bluetooth](#)
- [Používanie dodaného kábla slúchadiel](#)
- [Počúvanie hudby zo zariadenia prostredníctvom pripojenia Bluetooth](#)
- [Resetovanie slúchadiel](#)
- [Inicializácia slúchadiel na obnovenie výrobných nastavení](#)

Bezdrôtové stereofónne slúchadlá s funkciou potlačenia hluku  
WH-CH720N

## Nízka hlasitosť zvuku

---

- Nastavte hlasitosť slúchadiel a pripojeného zariadenia.
- Zariadenie Bluetooth znova pripojte k slúchadlám.
- Resetujte slúchadlá.
- Slúchadlá zapnite a znova ich spárujte so zariadením.

### Poznámka

- V závislosti od pripojeného zariadenia sa hlasitosť zariadenia a slúchadiel môže, ale nemusí synchronizovať. Ak hlasitosť na zariadení nie je synchronizovaná s hlasitosťou slúchadiel, nebude možné zvyšovať hlasitosť slúchadiel pomocou zariadenia po znížení hlasitosti na slúchadlách.  
V tom prípade zvýšte hlasitosť oboch slúchadiel a pripojeného zariadenia.  
Ak je hlasitosť nízka aj po tom, ako upravíte hlasitosť pripojeného zariadenia, nastavte hlasitosť v aplikácii „Sony | Headphones Connect“.

---

### Súvisiaca téma

- [Resetovanie slúchadiel](#)
- [Inicializácia slúchadiel na obnovenie výrobných nastavení](#)

Bezdrôtové stereofónne slúchadlá s funkciou potlačenia hluku  
WH-CH720N

## Kvalita zvuku je nízka alebo počuť hluk alebo nezvyčajné zvuky.

- Znížte hlasitosť zariadenia prehrávania, ak je veľmi vysoká.
- Počas prehrávania hudby skontrolujte stav pripojenia slúchadiel a vysielajúceho zariadenia Bluetooth. Ak sú slúchadlá a vysielajúce zariadenie Bluetooth pripojené cez pripojenie HFP alebo HSP Bluetooth, prepnite Bluetooth pripojenie s pripojeným zariadením na A2DP.
- Niektoré zariadenia, ktoré vysielajú nadzvukové vlny navrhnuté na odpudenie hlodavcov, môžu byť príležitostne namontované pri vstupoch do obchodných prevádzok alebo staníc metra. V blízkosti takýchto zariadení môžu nadzvukové vlny spôsobiť hluk alebo možno zo slúchadiel počuť nezvyčajné zvuky. Opustite miesto, kde počujete hluk alebo nezvyčajné zvuky. Prípadne vypnite funkciu potlačovania hluku/Režim okolitého zvuku v aplikácii „Sony | Headphones Connect“.
- Ak v počítači používate aplikáciu na videohovory, prepnite pripojenie Bluetooth na prepojenie pomocou počítača na HFP alebo HSP.  
Je možné, že sa počas videohovoru kvalita zvuku v dôsledku podmienok na komunikačnej linke zhorší.
- Ak ste už slúchadlá pripojili k zariadeniu Bluetooth, po zapnutí slúchadiel sa môže vytvoriť iba pripojenie Bluetooth typu HFP/ HSP. Použite pripojené zariadenie na vytvorenie pripojenia A2DP Bluetooth.
- Keď prostredníctvom slúchadiel počúvate hudbu z počítača, kvalita zvuku môže byť počas prvých niekoľkých sekúnd po nadviazaní pripojenia znížená (ťažko počuť hlas speváka atď.). Je to spôsobené technickými špecifikáciami počítača (priorita na stabilitu pripojenia na začiatku prenosu a následne o niekoľko sekúnd neskôr prepne a prioritnou sa stane kvalita zvuku) a nejde o poruchu funkcie slúchadiel.  
Ak sa kvalita zvuku po niekoľkých sekundách nezlepší, pomocou počítača vytvorte pripojenie A2DP. Informácie o ovládaní počítača nájdete v návode na používanie dodanom s počítačom.

### Súvisiaca téma

- [Počúvanie hudby zo zariadenia prostredníctvom pripojenia Bluetooth](#)
- [Videohovor vo vašom počítači](#)



Bezdrôtové stereofónne slúchadlá s funkciou potlačenia hluku  
WH-CH720N

## Zvuk často vypadáva.

- Nastavte slúchadlá na možnosť „Priorita na stabilné pripojenie“. Podrobnosti nájdete v časti „[Informácie o režime kvality zvuku](#)“.
- Tento problém môžete zlepšiť zmenou nastavení kvality bezdrôtového prehrávania vo vysielacom zariadení. Podrobnosti nájdete v návode na používanie dodanom spolu s vysielacím zariadením.
- Odstráňte všetky prekážky medzi anténou pripájaného zariadenia Bluetooth a vstavanou anténou slúchadiel. Anténa slúchadiel je zabudovaná v miestach označených bodkovanou čiarou na nasledujúcom obrázku.

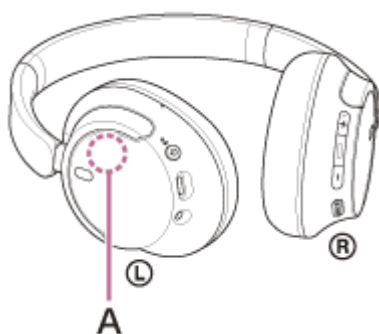

**A:** Umiestnenie vstavanej antény

- Za nasledujúcich okolností sa komunikácia prostredníctvom rozhrania Bluetooth nemusí nadviazať alebo môže dochádzať k výskytu hluku alebo výpadkom zvuku.
  - Keď sa medzi slúchadlami a zariadením Bluetooth nachádza ľudské telo  
V takom prípade zariadenie Bluetooth otočte rovnakým smerom, ako je anténa slúchadiel, aby ste zlepšili komunikáciu pomocou rozhrania Bluetooth.
  - Keď sa medzi slúchadlami a zariadením Bluetooth nachádza prekážka, napríklad kov alebo stena
  - Na miestach s bezdrôtovou sieťou LAN, kde sa používa mikrovlnná rúra, kde sa vytvárajú elektromagnetické vlny atď.
  - Na miestach, kde sa nachádzajú iné zvukové zariadenia umožňujúce bezdrôtovú komunikáciu alebo iné osoby, napríklad na železničnej stanici alebo v preplnenom vlaku.
- Ak počúvate hudbu zo smartfónu, túto situáciu je možné zlepšiť zavretím nepotrebných aplikácií alebo reštartovaním smartfónu. Ak počúvate hudbu z počítača, zavrite nepotrebné aplikácie alebo okná a reštartujte počítač.
- Znova pripojte slúchadlá k zariadeniu Bluetooth.
- Ak je zapnutá funkcia Adaptívne ovládanie zvuku, slúchadlá môžu detegovať činnosť používateľa a automaticky nastaviť funkciu potlačovania hluku. Keď sa nastavenie zmení, hudba sa môže dočasne pozastaviť. Nejde o poruchu.
- Resetujte slúchadlá.
- Slúchadlá zapnite a znova ich spárujte so zariadením.

### Súvisiaca téma

- [Informácie o režime kvality zvuku](#)
- [Resetovanie slúchadiel](#)
- [Inicializácia slúchadiel na obnovenie výrobných nastavení](#)

Bezdrôtové stereofónne slúchadlá s funkciou potlačenia hluku  
WH-CH720N

## Účinok potlačenia hluku nie je dostatočný.

- Skontrolujte, či je funkcia potlačovania hluku zapnutá.
- Upravte slúchadlá tak, aby vám pohodlne sedeli.
- Funkcia potlačovania hluku je účinná v nízkofrekvenčných pásmach, ako sú lietadlá, vlaky a kancelárie, v blízkosti klimatizácie a pod., a nie je až tak účinná pri vyšších frekvenciách, aké predstavujú napríklad ľudské hlasy.
- Ak je v aplikácii „Sony | Headphones Connect“ zapnutá funkcia Adaptívne ovládanie zvuku, zaznamenáva sa činnosť používateľa, ako je chôdza alebo beh. V závislosti od týchto činností sa môže automaticky nastaviť funkcia potlačovania hluku alebo aktivovať Režim okolitého zvuku.  
Aby ste využili plný potenciál funkcie potlačenia šumu, vypnite funkciu Adaptívne ovládanie zvuku a v prípade potreby zapnite funkciu potlačenia šumu manuálne.
- Prostredníctvom aplikácie „Sony | Headphones Connect“ skontrolujte nastavenie funkcie [Ambient Sound Control]. Ak je funkcia nastavená na režim [Ambient Sound], účinok funkcie potlačovania hluku bude obmedzený. Nastavte funkciu na režim potlačovania hluku.

### Súvisiaca téma

- [Čo je potlačovanie hluku?](#)
- [Používanie funkcie potlačovania hluku](#)
- [Nosenie slúchadiel](#)
- [Možnosti aplikácie „Sony | Headphones Connect“](#)

Bezdrôtové stereofónne slúchadlá s funkciou potlačenia hluku  
WH-CH720N

## Párovanie sa nedá uskutočniť.

---

- Umiestnite slúchadlá a zariadenie Bluetooth maximálne 1 m od seba.
  - Keď zariadenie párujete prvýkrát po zakúpení alebo po inicializácii alebo oprave slúchadiel, zapnite slúchadlá a slúchadlá automaticky spustia režim párovania.  
Pri párovaní druhého a ďalšieho zariadenia (v slúchadlách už sú informácie o spárovaní s inými zariadeniami) podržte tlačidlo  (napájanie) na manuálny vstup do režimu párovania stlačené aspoň 5 sekúnd.
  - Pri opätovnom párovaní so zariadeniami po inicializácii alebo oprave slúchadiel môžu informácie o párovaní so slúchadlami, ktoré sa zachovali v zariadení, brániť v úspešnom spárovaní (iPhone alebo iné zariadenie). V takom prípade odstráňte zo zariadenia informácie o párovaní so slúchadlami a potom ich spárujte znova.
  - Reštartujte pripojené zariadenie, napríklad smartfón alebo počítač, ktorý používate, a znova spárujte slúchadlá a zariadenie.
  - Resetujte slúchadlá.
  - Slúchadlá zapnite a znova ich spárujte so zariadením.
- 

### Súvisiaca téma

- [Vytvorenie bezdrôtového pripojenia k zariadeniam Bluetooth](#)
- [Resetovanie slúchadiel](#)
- [Inicializácia slúchadiel na obnovenie výrobných nastavení](#)

Bezdrôtové stereofónne slúchadlá s funkciou potlačenia hluku  
WH-CH720N

## Pripojenie Bluetooth sa nedá vytvoriť.

---

- Skontrolujte, či sú slúchadlá zapnuté.
  - Skontrolujte, či je zapnuté zariadenie Bluetooth aj funkcia Bluetooth.
  - Ak sa slúchadlá automaticky pripoja k naposledy pripojenému zariadeniu Bluetooth, môže sa stať, že sa nebudú dať pripojiť k iným zariadeniam prostredníctvom pripojenia Bluetooth. V takom prípade ukončíte pripojenie Bluetooth pomocou naposledy pripojeného zariadenia Bluetooth.
  - Skontrolujte, či zariadenie Bluetooth nie je v režime spánku. Ak je zariadenie v režime spánku, zrušte režim spánku.
  - Skontrolujte, či nedošlo k prerušeniu pripojenia Bluetooth. V prípade zrušenia znova vytvorte pripojenie Bluetooth.
  - Ak sa odstránili informácie o párovaní slúchadiel zo zariadenia Bluetooth, slúchadlá a zariadenie spárujte znova.
  - Resetujte slúchadlá.
  - Slúchadlá zapnite a znova ich spárujte so zariadením.
- 

### Súvisiaca téma

- [Vytvorenie bezdrôtového pripojenia k zariadeniam Bluetooth](#)
- [Resetovanie slúchadiel](#)
- [Inicializácia slúchadiel na obnovenie výrobných nastavení](#)

Bezdrôtové stereofónne slúchadlá s funkciou potlačenia hluku  
WH-CH720N

## Slúchadlá nie je možné používať.

---

- Resetujte slúchadlá. Touto operáciou sa neodstránia informácie o párovaní.
  - Ak slúchadlá nefungujú správne ani po resetovaní, inicializujte ich.
  - Kým sú slúchadlá pripojené k zariadeniu pomocou dodaného kábla slúchadiel a slúchadlá sú zapnuté, nemôžete vykonávať úkony, ako je nastavenie hlasitosti alebo prehrávanie/pozastavenie.
- 

### Súvisiaca téma

- [Resetovanie slúchadiel](#)
- [Inicializácia slúchadiel na obnovenie výrobných nastavení](#)

Bezdrôtové stereofónne slúchadlá s funkciou potlačenia hluku  
WH-CH720N

## Nepočuť druhú osobu alebo hlasitosť hovoru je nízka/Druhá osoba vás nepočuje alebo jej hlasitosť hovoru je nízka.

- Skontrolujte, či sú slúchadlá aj pripojené zariadenie zapnuté.
- Zvýšte hlasitosť pripojeného zariadenia a hlasitosť slúchadiel, ak sú nastavené hlasitosti veľmi nízke.
- Skontrolujte, či sú ľavé a pravé slúchadlo správne nasadené a či ich máte na ušiach v správnej orientácii. Ak budete mať ľavé slúchadlo a pravé slúchadlo na nesprávnych ušiach, môže sa stať, že vás druhá osoba počas hovoru nebude počuť alebo bude hlasitosť hovoru nízka.
- Ak používate aplikáciu na videohovory, otvorte nastavenia <sup>\*</sup> aplikáciu na videohovory a skontrolujte, či sú reproduktory a mikrofón nastavené ako [Headset (WH-CH720N Hands-Free)] <sup>\*\*</sup>. Keď nie je možné skontrolovať nastavenia aplikácie na videohovory alebo pripojenia na volania [Headset (WH-CH720N Hands-Free)] nie je možné vybrať, vyberte v nastaveniach svojho počítača na vytvorenie pripojenia položku [Headset (WH-CH720N Hands-Free)].
  - <sup>\*</sup> Je možné, že táto funkcia nebude k dispozícii; závisí to od toho, akú aplikáciu na videohovory používate.
  - <sup>\*\*</sup> Je možné, že budú názvy odlišné v závislosti od počítača alebo aplikácie na videohovory, ktorú používate.
- Použite zariadenie Bluetooth na opätovné vytvorenie pripojenia. Pre profil vyberte položku HFP alebo HSP.
- Ak počúvate hudbu cez slúchadlá, zastavte prehrávanie a stlačením tlačidla **■** (hovor) prijmite prichádzajúci hovor.
- Resetujte slúchadlá.
- Slúchadlá zapnite a znova ich spárujte so zariadením.

### Súvisiaca téma

- [Nosenie slúchadiel](#)
- [Vytvorenie bezdrôtového pripojenia k zariadeniam Bluetooth](#)
- [Prijatie hovoru](#)
- [Uskutočnenie hovoru](#)
- [Resetovanie slúchadiel](#)
- [Inicializácia slúchadiel na obnovenie výrobných nastavení](#)

Bezdrôtové stereofónne slúchadlá s funkciou potlačenia hluku  
WH-CH720N

## Resetovanie slúchadiel

Ak sa slúchadlá nedajú zapnúť alebo ak sa nedajú používať, aj keď sú zapnuté, resetujte ich.

### 1 Slúchadlá pripojte k napájacej zásuvke.

Použite dodaný kábel USB Type-C a bežne dostupný sieťový adaptér USB.

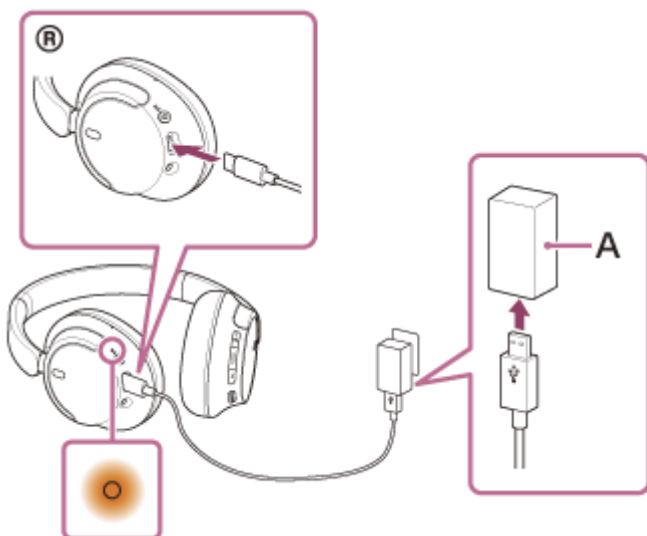

A: Napájací adaptér USB

### 2 Súčasne stlačte tlačidlo (napájanie) a tlačidlo NC/AMB (potlačenie šumu/režim okolitého zvuku).

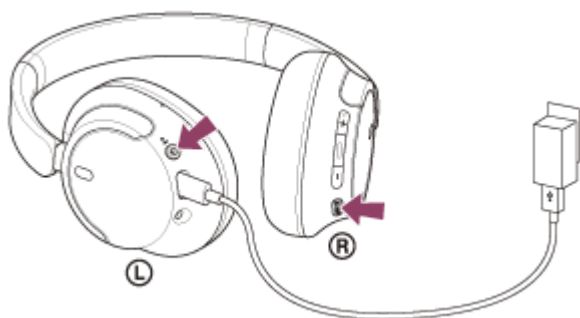

Slúchadlá sa resetujú.

Informácie o párovaní a ďalšie nastavenia sa zachovávajú.

Ak slúchadlá nefungujú správne ani po resetovaní, obnovte výrobné nastavenia prostredníctvom inicializácie.

## Súvisiaca téma

- [Inicializácia slúchadiel na obnovenie výrobných nastavení](#)





Bezdrôtové stereofónne slúchadlá s funkciou potlačenia hluku  
WH-CH720N

## Inicializácia slúchadiel na obnovenie výrobných nastavení

Ak slúchadlá nefungujú správne ani po resetovaní, inicializujte ich.

### 1 Vypnite slúchadlá.

Odpojte kábel USB Type-C.

### 2 Aspoň 10 sekúnd podržte tlačidlo (napájanie) a tlačidlo (prehrávanie/hovor).

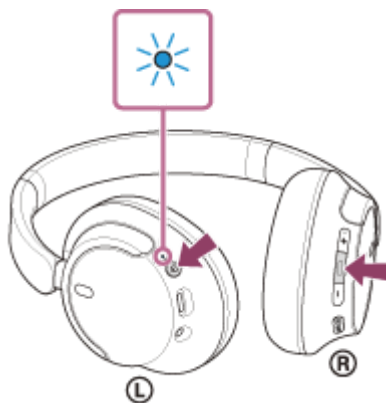

Keď je inicializácia dokončená, indikátor (modrý) 4-krát zabliká ( ● - ● - ● - ● - ).

Touto činnosťou obnovíte nastavenia hlasitosti, napríklad na výrobné nastavenia, a odstránite všetky informácie o párovaní. V takom prípade odstráňte z pripojeného zariadenia informácie o párovaní so slúchadlami a potom ich spárujte znova.

Ak slúchadlá nefungujú správne ani po inicializácii, obráťte sa na najbližšieho predajcu výrobkov značky Sony.

### Súvisiaca téma

- [Vypnutie slúchadiel](#)
- [Resetovanie slúchadiel](#)

Bezdrôtové stereofónne slúchadlá s funkciou potlačenia hluku  
WH-CH720N

## Technické údaje

---

### Slúchadlá

#### Zdroj napájania:

DC 3,85 V: Integrovaná lítium-iónová nabíjateľná batéria  
DC 5 V: Pri nabíjaní prostredníctvom rozhrania USB

#### Prevádzková teplota:

0 °C až 40 °C

#### Čas nabíjania:

Pribl. 3,5 hodín  
(Po 3-minútovom nabíjaní je možné prehrávať hudbu 60 minút. Po 10-minútovom nabíjaní je možné prehrávať hudbu približne 4,5 hodiny.)

#### Poznámka

- Čas nabíjania a doba prevádzky sa môže líšiť v závislosti od podmienok používania.

#### Teplota nabíjania:

5 °C až 35 °C

#### Hmotnosť:

Pribl. 192 g

#### Impedancia:

325  $\Omega$  (1 kHz) (pri pripojení cez kábel slúchadiel so zapnutými slúchadlami)  
31  $\Omega$  (1 kHz) (pri pripojení cez kábel slúchadiel s vypnutými slúchadlami)

#### Citlivosť:

108 dB/mW (pri pripojení cez kábel slúchadiel so zapnutými slúchadlami)  
99 dB/mW (pri pripojení cez kábel slúchadiel s vypnutými slúchadlami)

#### Frekvenčná odozva:

7 Hz – 20 000 Hz (JEITA)  
(pri pripájaní cez kábel slúchadiel so zapnutými slúchadlami)

### Špecifikácie komunikácie

#### Komunikačný systém:

Špecifikácie Bluetooth, verzia 5.2

#### Výstup:

Špecifikácie Bluetooth, energetická trieda 1

#### Maximálny komunikačný rozsah:

Pribl. 10 m pri priamej viditeľnosti<sup>1)</sup>

### **Frekvenčné pásmo:**

Pásmo 2,4 GHz (2,400 0 GHz – 2,483 5 GHz)

### **Kompatibilné profily Bluetooth <sup>2)</sup>:**

A2DP  
AVRCP  
HFP  
HSP

### **Podporovaný kodek<sup>3)</sup>:**

SBC  
AAC

### **Rozsah prenosu (A2DP):**

20 Hz – 20 000 Hz (vzorkovacia frekvencia 44,1 kHz)

- 1) Skutočný rozsah sa bude líšiť v závislosti od takých faktorov, ako sú prekážky medzi zariadeniami, magnetické polia v okolí mikrovlnnej rúry, statická elektrina, citlivosť prijmu, výkon antény, operačný systém, softvérová aplikácia a ďalšie.
- 2) Štandardné profily Bluetooth signalizujú účel Bluetooth komunikácie medzi zariadeniami.
- 3) Kodek: kompresia zvukového signálu a formát konverzie

Dizajn a technické údaje sa môžu zmeniť bez predchádzajúceho upozornenia.

## **Kompatibilné modely iPhone/iPod**

iPhone SE (3. generácia)  
iPhone 13 Pro Max  
iPhone 13 Pro  
iPhone 13  
iPhone 13 mini  
iPhone 12 Pro Max  
iPhone 12 Pro  
iPhone 12  
iPhone 12 mini  
iPhone SE (2. generácia)  
iPhone 11 Pro Max  
iPhone 11 Pro  
iPhone 11  
iPhone XS Max  
iPhone XS  
iPhone XR  
iPhone X  
iPhone 8 Plus  
iPhone 8  
iPhone 7 Plus  
iPhone 7  
iPhone SE  
iPhone 6s Plus  
iPhone 6s  
iPod touch (7. generácia)  
(Počnúc májom 2022)