

Draadloze geluidsonderdrukkende stereoheadset  
ULT WEAR



Model: YY2981

## Snelstartgids

### De app downloaden en de headset configureren

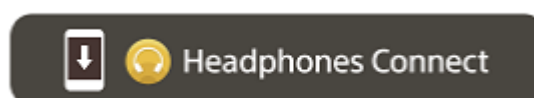

Om van alle functies en verbeterde prestaties te kunnen genieten, moet u de software van de headset en de app "Sony | Headphones Connect" bijwerken naar de nieuwste versie. Raadpleeg de volgende website voor meer informatie:

<https://www.sony.net/elesupport/>

### Aan de slag

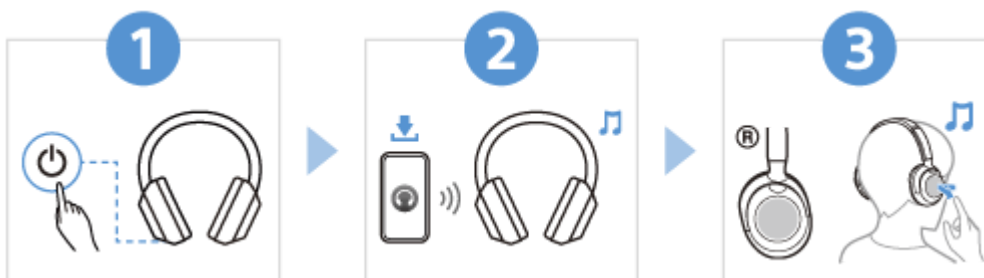

1

De headset inschakelen





Houd de  -knop (voeding) ongeveer 2 seconden ingedrukt tot de indicator (blauw) knippert. De headset schakelt automatisch over naar de koppelingsmodus wanneer u de headset na aankoop voor het eerst inschakelt.

2



## Een BLUETOOTH®-verbinding tot stand brengen

Volg de instructies in de gedownloade app "Sony | Headphones Connect".

3



## De headset bedienen

U kunt het bedieningspaneel met aanraaksensor gebruiken om de volgende handelingen uit te voeren.

- Twee keer snel tikken: afspelen/onderbreken
- Vooruit vegen en loslaten: naar het begin van het volgende nummer gaan
- Achteruit vegen en loslaten: naar het begin van het vorige nummer gaan (of het huidige nummer tijdens het afspelen)
- Omhoog vegen en loslaten: het volume verhogen
- Omlaag vegen en loslaten: het volume verlagen

Zie "Het audioapparaat bedienen (Bluetooth-verbinding)" voor meer informatie over de bediening.

### Brandwonden of storingen door nat worden voorkomen

De headset is niet waterdicht.

Als u de headset oplaadt wanneer deze nat is door regen, zweet enz., kan dit leiden tot doorbranding of storingen.

### Opmerking

- Als u de headset opzet zonder het schuifstuk bij te regelen, is het mogelijk dat de headset niet correct op uw hoofd past, wat ongemakkelijk kan aanvoelen of kan leiden tot een minder goed werkende geluidsonderdrukking. Het is ook mogelijk dat de draagdetectiefunctie van de headset niet goed werkt en dat het afspelen van muziek automatisch stopt of dat de functie voor automatisch uitschakelen (de batterijspaarfunctie) wordt geactiveerd om de headset automatisch uit te schakelen.

## Verwante informatie

[De headset opzetten](#)

[Handmatig een Bluetooth-verbinding instellen](#)

[De headset opladen](#)

WH-ULT900N

Aan de slag

[Wat kunt u doen met de Bluetooth-functie?](#)

[Over gesproken berichten](#)

Bijgeleverde accessoires

[Bijgeleverde items](#)

[De headset in de draaghoes plaatsen](#)

---

## Onderdelen en bedieningselementen

[Positie en functie van onderdelen](#)

---

[Over de indicator](#)

---

## De headset opzetten

[De headset opzetten](#)

---

## De headset bedienen

[Over het bedieningspaneel met aanraaksensor](#)

---

[Quick Access gebruiken](#)

---

## Voeding/opladen

[De headset opladen](#)

---

[Beschikbare werkingstijd](#)

---

[Het resterende batterijniveau controleren](#)

---

[De headset inschakelen](#)

---

[De headset uitschakelen](#)

---

## Verbindingen maken

### [Hoe kunt u draadloos verbinding maken met Bluetooth-apparaten?](#)

---

#### Eenvoudige installatie met app

[Verbinding maken met behulp van de app "Sony | Headphones Connect"](#)

---

#### Android-smartphone

[Koppelen en verbinden met een Android-smartphone](#)

---

[Verbinden met een gekoppelde Android-smartphone](#)

---

#### iPhone (iOS-apparaten)

[Koppelen en verbinden met een iPhone](#)

---

[Verbinden met een gekoppelde iPhone](#)

---

#### Computers

[Koppelen en verbinden met een computer \(Windows® 11\)](#)

---

[Koppelen en verbinden met een computer \(Windows 10\)](#)

---

[Koppelen en verbinden met een computer \(Mac\)](#)

---

[Verbinden met een gekoppelde computer \(Windows 11\)](#)

---

[Verbinden met een gekoppelde computer \(Windows 10\)](#)

---

[Verbinden met een gekoppelde computer \(Mac\)](#)

---

## Andere Bluetooth-apparaten

[Koppelen en verbinden met een Bluetooth-apparaat](#)

---

[Verbinden met een gekoppeld Bluetooth-apparaat](#)

---

## Multipuntverbinding

[De headset met 2 apparaten tegelijk verbinden \(multipuntverbinding\)](#)

---

[De bijgeleverde hoofdtelefoonkabel gebruiken](#)

---

## Muziek beluisteren

### Naar muziek luisteren via een Bluetooth-verbinding

[Luisteren naar muziek op een apparaat via een Bluetooth-verbinding](#)

---

[Het audioapparaat bedienen \(Bluetooth-verbinding\)](#)

---

[De Bluetooth-verbinding verbreken \(na gebruik\)](#)

---

[Over 360 Reality Audio](#)

---

### Geluidsonderdrukkingsfunctie

[Wat is geluidsonderdrukking?](#)

---

[De geluidsonderdrukkingsfunctie gebruiken](#)

---

### Naar omgevingsgeluiden luisteren

[Naar omgevingsgeluiden luisteren tijdens het afspelen van muziek \(omgevingsgeluidmodus\)](#)

---

[Snel luisteren naar omgevingsgeluid \(snelle-aandachtsmodus\)](#)

---

### Bass Control-functie

[Genieten van krachtige basklanken \(ULT-knop\)](#)

---

### Geluidskwaliteitmodus

[Over de geluidskwaliteitmodus](#)

---

[Ondersteunde codecs](#)

---

[Over de DSEE-functie](#)

---

## Telefoongesprekken voeren

[Een gesprek aannemen](#)

---

[Een gesprek voeren](#)

[Functies voor een telefoonoproep](#)

[Een videogesprek voeren op uw computer](#)

[De Bluetooth-verbinding verbreken \(na gebruik\)](#)

De functie voor gesproken hulp gebruiken

[Google Assistant gebruiken](#)

[Amazon Alexa gebruiken](#)

[De functie voor gesproken hulp gebruiken \(Google app\)](#)

[De functie voor gesproken hulp gebruiken \(Siri\)](#)

De apps gebruiken

[Wat u met de app "Sony | Headphones Connect" kunt doen](#)

[De app "Sony | Headphones Connect" installeren](#)

[Ondersteuningsinformatie openen via de app "Sony | Headphones Connect"](#)

[De software up-to-date houden \(voor een comfortabel gebruik van de headset\)](#)

Wat kunt u doen met diensten van partners?

[Wat kunt u doen met diensten van partners?](#)

Belangrijke informatie

[Vorzorgsmaatregelen](#)

[Brandwonden of storingen door nat worden voorkomen](#)

[Licenties](#)

[Handelsmerken](#)

[Websites voor klantenondersteuning](#)

Problemen oplossen

[Wat kan ik doen om een probleem op te lossen?](#)

Voeding/opladen

[Het is niet mogelijk de headset in te schakelen.](#)

[Het opladen lukt niet.](#)

[De oplaadtijd is te lang.](#)

[De beschikbare werkingstijd is kort \(de batterij is snel leeg\).](#)

## Geluid

[Geen geluid](#)

[Laag geluidsniveau](#)

[Lage geluidskwaliteit, of er zijn abnormale geluiden of ruis hoorbaar.](#)

[Het geluid hapert vaak.](#)

[De geluidsonderdrukkingseffecten zijn onvoldoende.](#)

## Bluetooth-verbinding

[Het koppelen lukt niet.](#)

[Kan geen verbinding maken via Bluetooth.](#)

[U kunt de headset niet bedienen.](#)

[U kunt de andere persoon niet horen of het volume van het gesprek is laag tijdens een oproep./De andere persoon kan u niet horen of het volume van het gesprek is laag tijdens een oproep.](#)

[De headset reageert fout.](#)

## De headset resetten of initialiseren

[De headset resetten](#)

[De headset initialiseren om de fabrieksinstellingen te herstellen](#)

## Specificaties

[Technische gegevens](#)

Draadloze geluidsonderdrukkende stereoheadset  
ULT WEAR

## Wat kunt u doen met de Bluetooth-functie?

---

De headset gebruikt draadloze Bluetooth-technologie, waarmee u het volgende kunt doen.

### Muziek beluisteren

U kunt draadloos muziek beluisteren via een smartphone, muziekspeler enz.



### Telefoongesprekken voeren

U kunt handenvrij telefoongesprekken voeren of aannemen terwijl uw smartphone of mobiele telefoon in uw tas of zak zit.



Draadloze geluidsonderdrukkende stereoheadset  
ULT WEAR

## Over gesproken berichten

Wanneer de fabrieksinstellingen geconfigureerd zijn, hoort u in de volgende gevallen gesproken berichten in het Engels via de headset. Meer informatie over de gesproken berichten vindt u tussen de haakjes.

U kunt de taal van de gesproken berichten wijzigen en de gesproken berichten in-/uitschakelen in de app "Sony | Headphones Connect". Raadpleeg de helpgids van de app "Sony | Headphones Connect" voor meer informatie.

[https://rd1.sony.net/help/mdr/hpc/h\\_zz/](https://rd1.sony.net/help/mdr/hpc/h_zz/)

- Bij het activeren van de koppelingsmodus: "Pairing" (Koppelen)
- Bij het controleren van het resterende batterijniveau: "Battery about XX %" (batterij ongeveer XX%) (De waarde "XX" toont een benaderend resterend niveau. Gebruik deze waarde als een ruwe schatting.) / "Battery fully charged" (batterij volledig opgeladen)
- Wanneer de batterij bijna leeg is: "Low battery" (Batterij bijna leeg)
- Wanneer de headset automatisch uitgeschakeld wordt omdat de batterij bijna leeg is: "Battery is empty" (Laad de headset op)
- Wanneer Google™ Assistant niet beschikbaar is op de smartphone die met de headset verbonden is, zelfs niet wanneer u het bedieningspaneel met aanraaksensor bedient: "The Google Assistant is not connected" (De Google Assistant is niet verbonden)
- Wanneer Amazon Alexa niet beschikbaar is op de smartphone die met de headset verbonden is, zelfs niet wanneer u het bedieningspaneel met aanraaksensor bedient: "Either your mobile device isn't connected; or you need to open the Alexa App and try again" (Uw mobiel apparaat is niet verbonden, of u dient de Alexa-app te openen en opnieuw te proberen)
- Wanneer Quick Access niet beschikbaar is omdat Service Link uitgeschakeld is: "Launch Headphones Connect to activate Service Link" (Start Headphones Connect om Service Link te activeren)
- Wanneer Quick Access niet beschikbaar is tijdens een software-update: "Function is not available during update. Please wait a moment until the update completes." (Functie niet beschikbaar tijdens de update. Wacht een ogenblik tot de update is voltooid.)
- Wanneer de bijbehorende app niet start, zelfs niet wanneer de NC/AMB-knop (geluidsonderdrukking/omgevingsgeluidmodus) wordt ingedrukt wanneer Quick Access toegewezen is aan de NC/AMB-knop (geluidsonderdrukking/omgevingsgeluidmodus): "App assigned to the Quick Access is not launched on the mobile device" (App toegewezen aan Quick Access werd niet op het mobiele apparaat gestart)

### Opmerking

- Het duurt ongeveer 10 minuten wanneer u de taal van de gesproken berichten wijzigt.
- Wanneer u de headset initialiseert om na het wijzigen van de taal van de gesproken berichten de fabrieksinstellingen te herstellen, zal de taal ook opnieuw op de fabrieksinstellingen ingesteld zijn.
- Als u geen gesproken berichten meer te horen krijgt na het wijzigen van de taal ervan of updaten van de software, schakel de headset dan uit en weer in.



Draadloze geluidsonderdrukkende stereoheadset  
ULT WEAR

## Bijgeleverde items

---

Controleer na het openen van de verpakking of alle items op de lijst bijgeleverd zijn. Als er items ontbreken, neemt u contact op met uw leverancier.

Cijfers tussen ( ) wijzen op het aantal stuks van het item.

### **Draadloze geluidsonderdrukkende stereoheadset (1)**

### **USB Type-C®-kabel (USB-A tot USB-C®) (1)**



### **Hoofdtelefoonkabel (1)**



### **Draaghoes (1)**



### **Documenten (1 set)**

Draadloze geluidsonderdrukkende stereoheadset  
ULT WEAR

## De headset in de draaghoes plaatsen

Wanneer u de headset niet meer wilt gebruiken, verdraai dan het linker en rechter oorstuk zodat de headset plat is, vouw daarna een oorstuk in de richting van de hoofdband en berg de headset op in de bijgeleverde draaghoes.

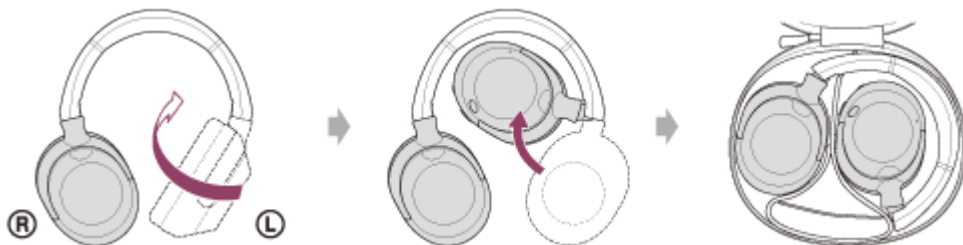

## De kabels opbergen

Stop de kabels in de door de verdeler gescheiden houder in de draaghoes.

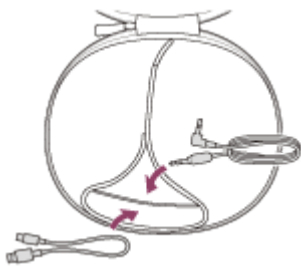

## Positie en functie van onderdelen

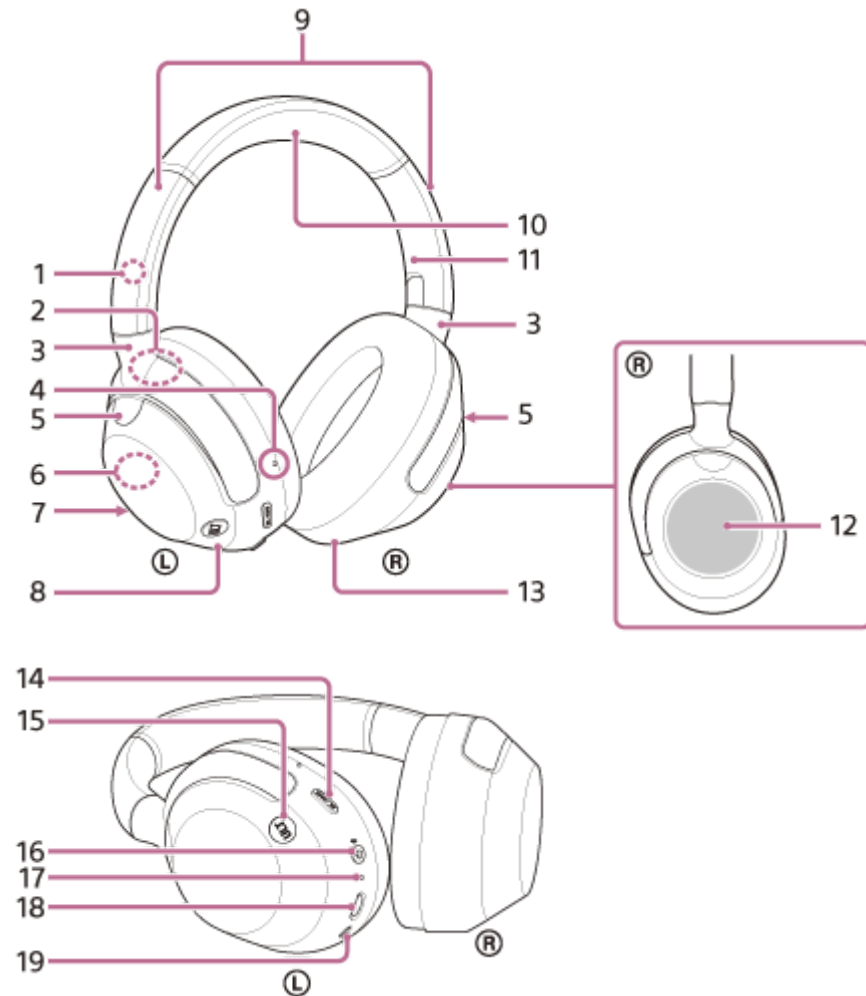

1. Ⓛ -markering (links)
2. Serienummer  
Bevindt zich aan de onderzijde van de hanger van het linker oorstuk.
3. Hangers
4. Voelstip  
Er is een voelstip aangebracht op het linker oorstuk.
5. Microfoons voor de geluidsonderdrukkingsfunctie (extern) (links, rechts)  
Registreren het geruis wanneer u de geluidsonderdrukkingsfunctie gebruikt.
6. Ingebouwde antenne  
Er is een Bluetooth-antenne ingebouwd in de headset.
7. Oproepmicrofoon (links)  
Registreert uw stemgeluid wanneer u telefoneert.
8. Linker oorstuk

9. Schuifstukken
10. Hoofdband
11. ® -markering (rechts)
12. Aanraaksensor van het bedieningspaneel  
Regelt op afstand het afspelen van muziek op het aangesloten Bluetooth-apparaat of voert andere handelingen uit met behulp van aanraakbediening.
13. Rechter oorstuk
14. NC/AMB-knop (geluidsonderdrukking/omgevingsgeluidmodus)
15. ULT-knop
16. Knop  (voeding)/  (Bluetooth)
17. Indicator (oranje/blauw)  
Licht oranje of blauw op om de batterij- of communicatiestatus van de headset aan te geven.
18. USB Type-C-poort  
Sluit de headset met behulp van de bijgeleverde USB Type-C-kabel aan op een computer of met een in de handel verkrijgbare USB-netspanningsadapter op een stopcontact om de headset op te laden.
19. Ingang voor de hoofdtelefoonkabel  
Sluit hier met behulp van de bijgeleverde hoofdtelefoonkabel een muziekspeeler enz. op aan. Voer de stekker in tot deze vastklikt. Als de stekker niet correct aangesloten is, is het mogelijk dat het geluid niet goed hoorbaar is.

---

#### Verwant onderwerp

- [Over de indicator](#)
- [Het resterende batterijniveau controleren](#)
- [Over het bedieningspaneel met aanraaksensor](#)



De statusaanduidingen voor verbonden of niet verbonden doven automatisch wanneer er een bepaalde tijd verstreken is. Wanneer u een handeling uitvoert, beginnen ze opnieuw voor een bepaalde tijd te knipperen. Wanneer de batterij bijna leeg is, begint de indicator oranje te knipperen.

## Overige

- Hoofdtelefoonkabel aangesloten (toestel ingeschakeld)  
● - - - - ● - - - - (knippert herhaaldelijk blauw met een interval van ongeveer 5 seconden)  
De indicator dooft automatisch wanneer er een bepaalde tijd verstreken is. Wanneer de batterij bijna leeg is, begint de indicator oranje te knipperen.
- Software wordt geüpdatet  
██████ --- ████████ --- (knippert herhaaldelijk traag blauw)
- Initialisatie voltooid  
● - ● - ● - ● - (knippert 4 keer blauw)  
Raadpleeg "[De headset initialiseren om de fabrieksinstellingen te herstellen](#)" voor meer informatie.

---

## Verwant onderwerp

- [Het resterende batterijniveau controleren](#)
- [De headset initialiseren om de fabrieksinstellingen te herstellen](#)

Draadloze geluidsonderdrukkende stereoheadset  
ULT WEAR

## De headset opzetten

### 1 Controleer het linker en rechter oorstuk van de headset.

Op het linker oorstuk vindt u de  -markering (links), een voelstip (A), de  -knop (voeding), de NC/AMB-knop (geluidsonderdrukking/omgevingsgeluidmodus) en de ULT-knop.

Op het rechter oorstuk vindt u de  -markering (rechts). Dit oorstuk heeft geen voelstip of knop.



### 2 Schuif het schuifstuk uit.

Schuif het schuifstuk zo ver mogelijk uit voor u de headset opzet.



### 3 Zet de headset op.

Zet de headset op zodat de oorschelpen comfortabel over uw oren passen.

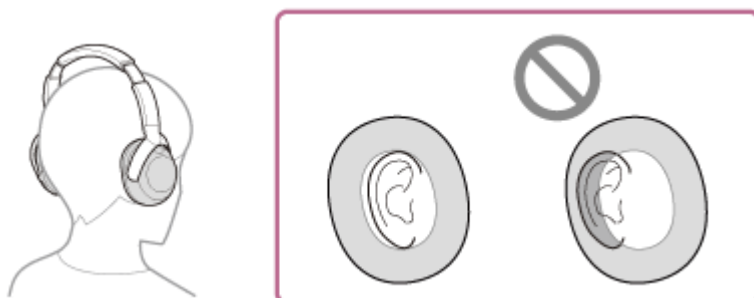

#### 4 Regel de lengte van het schuifstuk bij.

Regel de lengte van het schuifstuk bij zodat de hoofdband de bovenkant van uw hoofd raakt.

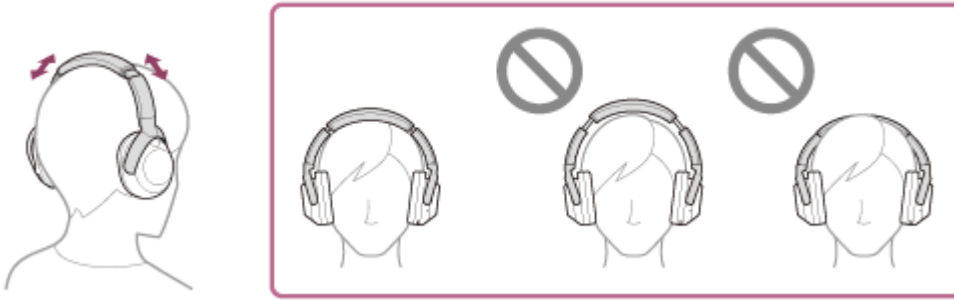

#### 5 Breng de oorstukken goed aan.

Beweeg het linker en rechter oorstuk wat heen en weer zodat de oorschelpen comfortabel rond uw oren passen.



Als u de headset opzet zonder het schuifstuk bij te regelen, is het mogelijk dat de headset niet correct op uw hoofd past, wat ongemakkelijk kan aanvoelen of kan leiden tot een minder goed werkende geluidsonderdrukking. Het is ook mogelijk dat de draagdetectiefunctie van de headset niet goed werkt en dat het afspelen van muziek automatisch stopt of dat de functie voor automatisch uitschakelen (de batterijspaarfunctie) wordt geactiveerd om de headset automatisch uit te schakelen.

### Wanneer u de headset aanbrengt en verwijdert

De bewegingssensor die in het linker oorstuk is ingebouwd, detecteert standaard wanneer de headset in uw oren wordt aangebracht of eruit wordt verwijderd, en de headset regelt automatisch de werking van het bedieningspaneel met aanraaksensor, het uitschakelen van de headset, het pauzeren van de muziek enz. (draagdetectie).

### Wanneer de headset wordt gedragen

- U kunt het bedieningspaneel met aanraaksensor van de headset gebruiken om muziek af te spelen, iemand te bellen, oproepen te ontvangen enz.

### Wanneer de headset wordt verwijderd

- Wanneer u de headset draagt om muziek te beluisteren, zal de headset automatisch de muziek pauzeren als u de headset verwijdert. Wanneer u de headset terug opzet, hervat deze het afspelen van de muziek.
- Om de batterij te sparen wordt de headset automatisch uitgeschakeld wanneer u deze 15 minuten niet hebt gedragen.
- Om te voorkomen dat de headset foutief reageert, is het niet mogelijk om muziek af te spelen, telefoongesprekken te voeren of andere handelingen uit te voeren wanneer u de headset niet draagt, zelfs niet wanneer u op het bedieningspaneel met aanraaksensor tikt.

De functies van de NC/AMB-knop (geluidsonderdrukking/omgevingsgeluidmodus) en de ULT-knop kunnen niet worden gebruikt.

- Wanneer u via de headset een gesprek voert terwijl u de headset in uw oren draagt, wordt de oproep automatisch overgeschakeld naar de smartphone of mobiele telefoon als u de headset verwijdert. Als u de headset vervolgens weer in uw oren plaatst, wordt de oproep weer overgeschakeld naar de headset.



## Hint

- Met de app "Sony | Headphones Connect" kunt u de instellingen wijzigen van de functie voor automatisch onderbreken en hervatten van muziek via draagdetectie en de functie voor automatisch uitschakelen (de batterijspaarfunctie) via draagdetectie.

## Opmerking

- De draagdetectie kan in de volgende gevallen foutief reageren. Schakel de headset uit wanneer u deze niet gebruikt.
  - Wanneer u de headset rond uw nek draagt en u uw kin tussen de oorstukken brengt.



- Wanneer u uw hand in de oorschelp van het linker oorstuk plaatst.



- Wanneer de headset in een houder zoals een zak is geplaatst.



- Wanneer de headset aan de rand van bijvoorbeeld een tas hangt.



- Wanneer de headset op een oppervlak zoals een bureau ligt.

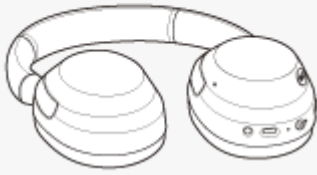

- Wanneer u de headset over een kap, een doek, een sjaal, uw haar enz. draagt, is het mogelijk dat de draagdetectie niet goed werkt en dat u het bedieningspaneel met aanraaksensor niet kunt bedienen. Draag de headset zodat uw oren zich volledig onder de oorschelpen bevinden.
- Wanneer de bijgeleverde hoofdtelefoonkabel aangesloten is op de headset, werkt de draagdetectie niet.
- De functie voor automatisch onderbreken en hervatten van muziek via draagdetectie is alleen beschikbaar wanneer er via Bluetooth verbinding gemaakt is.
- Het gebruikte verbonden apparaat of de gebruikte afspeltoepassing biedt mogelijk geen ondersteuning voor de functie voor automatisch onderbreken en hervatten van muziek via draagdetectie.
- Wanneer u de headset aanbrengt en verwijdert, wordt de oproep alleen omgeschakeld wanneer de functie voor automatisch uitschakelen via draagdetectie ingeschakeld is.

---

### Verwant onderwerp

- [Wat u met de app "Sony | Headphones Connect" kunt doen](#)

Draadloze geluidsonderdrukkende stereoheadset  
ULT WEAR

## Over het bedieningspaneel met aanraaksensor

U kunt het bedieningspaneel met aanraaksensor (A) op de headset gebruiken voor verschillende bedieningshandelingen, zoals muziek afspelen, telefoongesprekken voeren of overschakelen naar de snelle-aandachtsmodus.



### Enkele beschikbare bedieningen

- Tweemaal snel tikken (met een interval van ongeveer 0,4 seconden tussen de tikken).

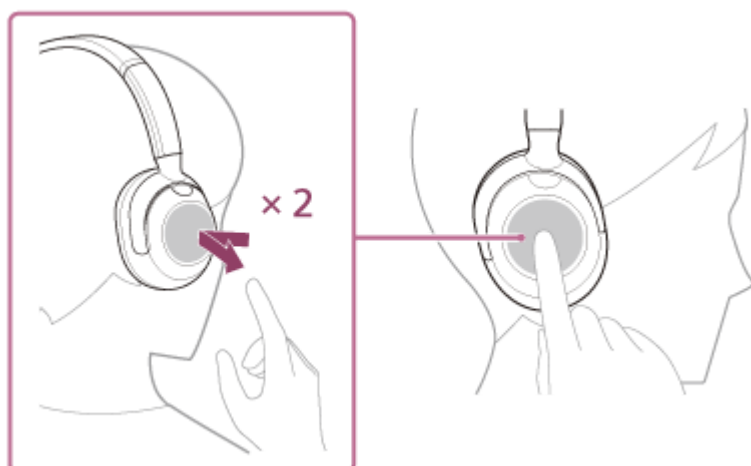

Tijdens het afspelen van muziek: muziek afspelen of onderbreken.

Voor een telefoongesprek: een gesprek ontvangen wanneer er een binnenkomende oproep is. Het gesprek beëindigen tijdens een oproep.

- Vooruit vegen en loslaten.



Tijdens het afspelen van muziek: naar het begin van het volgende nummer gaan. Doorspoelen: vooruit vegen en vasthouden. Laat los op het gewenste afspeelpunt.

- Achteruit vegen en loslaten.

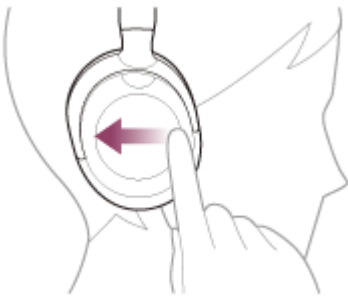

Tijdens het afspelen van muziek: naar het begin van het vorige nummer gaan (of het huidige nummer tijdens het afspelen). Snel terugspoelen: achteruit vegen en vasthouden. Laat los op het gewenste afspeelpunt.

- Omhoog vegen en loslaten.

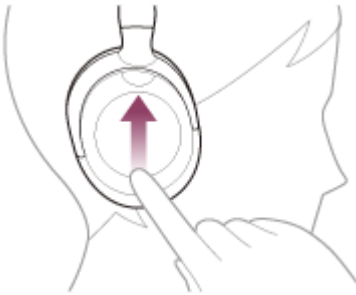

Tijdens het afspelen van muziek/een telefoongesprek: het volume verhogen. Herhaal dit tot het gewenste volume bereikt is. Het volume blijven wijzigen: omhoog vegen en vasthouden. Laat los op het gewenste niveau.

- Omlaag vegen en loslaten.



Tijdens het afspelen van muziek/een telefoongesprek: het volume verlagen. Herhaal dit tot het gewenste volume bereikt is. Het volume blijven wijzigen: omlaag vegen en vasthouden. Laat los op het gewenste niveau.

- Uw vinger op het bedieningspaneel met aanraaksensor houden.



Wanneer u de functie voor gesproken hulp gebruikt: de spraakinvoer starten. Til uw vinger op om de spraakinvoer te beëindigen.

- Met uw hand het volledige bedieningspaneel met aanraaksensor aanraken.

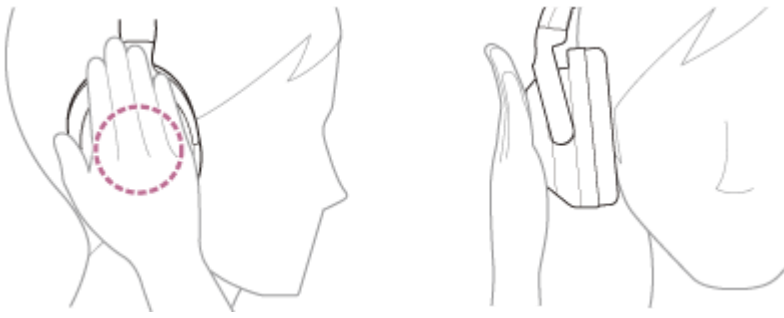

De snelle-aandachtsmodus wordt geactiveerd. Til uw hand op om de snelle-aandachtsmodus te deactiveren.

#### Hint

- U kunt het bedieningspaneel met aanraaksensor in-/uitschakelen met de app "Sony | Headphones Connect".

#### Opmerking

- Bij een slechte verbinding reageert het Bluetooth-apparaat mogelijk niet goed op de bediening via de headset.
- De beschikbare functies kunnen verschillen afhankelijk van het verbonden apparaat, de muzieksoftware of de app die u gebruikt. In sommige gevallen is het mogelijk dat het apparaat anders of helemaal niet werkt, zelfs wanneer de bovenstaande bedieningshandelingen worden uitgevoerd.
- Om te voorkomen dat de headset foutief reageert, is het niet mogelijk om muziek af te spelen, telefoongesprekken te voeren of andere handelingen uit te voeren wanneer u de headset niet in uw oren draagt, zelfs niet wanneer u op het bedieningspaneel met aanraaksensor tikt.

---

#### Verwant onderwerp

- [Wat u met de app "Sony | Headphones Connect" kunt doen](#)
- [Het audioapparaat bedienen \(Bluetooth-verbinding\)](#)
- [Functies voor een telefoonoproep](#)
- [De headset opzetten](#)
- [Google Assistant gebruiken](#)
- [Amazon Alexa gebruiken](#)
- [De functie voor gesproken hulp gebruiken \(Siri\)](#)
- [Snel luisteren naar omgevingsgeluid \(snelle-aandachtsmodus\)](#)
- [Een gesprek aannemen](#)
- [Een gesprek voeren](#)
- [U kunt de headset niet bedienen.](#)
- [De headset reageert fout.](#)

Draadloze geluidsonderdrukkende stereoheadset  
ULT WEAR

## Quick Access gebruiken

Quick Access is een functie waarmee u inhoud in een overeenstemmende app eenvoudig kunt afspelen door op de knop op de headset te drukken.

### 1 Plaats de headset in uw oren.

Raadpleeg "[De headset opzetten](#)" voor informatie over het aanbrengen van de headset in uw oren.

### 2 Verbind de headset via Bluetooth met een smartphone.

### 3 Start de app "Sony | Headphones Connect" en stel de NC/AMB-knop (geluidsonderdrukking/omgevingsgeluidmodus) in als de Quick Access-knop.

### 4 Wijs met behulp van de app "Sony | Headphones Connect" een dienst toe die moet worden uitgevoerd wanneer de NC/AMB-knop (geluidsonderdrukking/omgevingsgeluidmodus) 2 of 3 keer wordt ingedrukt.

Wanneer de NC/AMB-knop (geluidsonderdrukking/omgevingsgeluidmodus) 2 of 3 keer wordt ingedrukt, kan de vooraf toegewezen dienst worden uitgevoerd.

Stel de functie die wordt uitgevoerd wanneer de NC/AMB-knop (geluidsonderdrukking/omgevingsgeluidmodus) 2 keer wordt ingedrukt in bij [Press the [NC/AMB] button 2 times] en de functie die wordt uitgevoerd wanneer de knop 3 keer wordt ingedrukt bij [Press the [NC/AMB] button 3 times].

Meer informatie over de app "Sony | Headphones Connect" vindt u via de volgende URL.

[https://rd1.sony.net/help/mdr/hpc/h\\_zz/](https://rd1.sony.net/help/mdr/hpc/h_zz/)

### 5 Start de app van de dienst die toegewezen is aan Quick Access.

### 6 Druk 2 of 3 keer op de NC/AMB-knop (geluidsonderdrukking/omgevingsgeluidmodus) om Quick Access te gebruiken.

De vooraf toegewezen dienst wordt uitgevoerd.

#### Hint

- Om Quick Access te gebruiken, moet u de overeenstemmende smartphone-app installeren en verbinding maken met het internet. In sommige apps moet u zich aanmelden.
- Ga naar het tabblad [Services] van de app "Sony | Headphones Connect" voor meer informatie over de recentste technische gegevens van Quick Access.

#### Opmerking

- De diensten die toegewezen kunnen worden aan Quick Access, verschillen afhankelijk van het land of de regio.

Draadloze geluidsonderdrukkende stereoheadset  
ULT WEAR

## De headset opladen

De headset bevat een ingebouwde oplaadbare lithium-ionbatterij. Gebruik de bijgeleverde USB Type-C-kabel om de headset voor het gebruik op te laden.

### 1 Sluit de headset aan op een stopcontact.

Gebruik de bijgeleverde USB Type-C-kabel en een in de handel verkrijgbare USB-netstroomadapter (A).

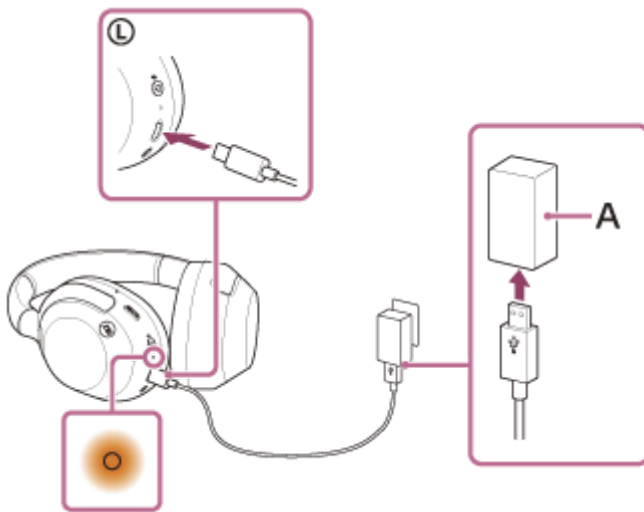

- De indicator (oranje) op de headset licht op.
- Het opladen is na ongeveer 3,5 uur\* voltooid en de indicator dooft automatisch.

\* Benodigde tijd om de lege batterij volledig op te laden. De oplaadtijd kan verschillen afhankelijk van de gebruiksomstandigheden.

Koppel de USB Type-C-kabel los wanneer het opladen voltooid is.

## Systemeisen voor het opladen van de batterij via USB

### USB-netstroomadapter

Een in de handel verkrijgbare USB-netstroomadapter die een uitgangsstroom van 0,5 A (500 mA) of meer kan leveren

### Pc

Pc met een standaard-USB-poort

- We garanderen niet dat alle computers geschikt zijn.
- Wij kunnen niet garanderen dat op maat gemaakte of zelfbouwcomputers geschikt zijn.

### Hint

- De headset kan ook worden opgeladen door deze met behulp van de bijgeleverde USB Type-C-kabel aan te sluiten op een ingeschakelde computer.
- Als het opladen gestart wordt terwijl de headset ingeschakeld is, wordt de headset automatisch uitgeschakeld.

### Opmerking

- Mogelijk lukt het opladen niet wanneer u een andere kabel dan de bijgeleverde USB Type-C-kabel gebruikt.

- Afhankelijk van het type USB-netstroomadapter lukt het opladen mogelijk niet.
- Wanneer de headset aangesloten is op een stopcontact of computer, kunt u handelingen zoals de headset inschakelen, Bluetooth-apparaten registreren of er verbinding mee maken, en muziek afspelen, niet uitvoeren.
- De headset kan niet opgeladen worden als de stand-by- (slaap-) of sluimerstand geactiveerd wordt op de computer. Pas in dat geval de instellingen van de computer aan en begin opnieuw op te laden.
- Als u de headset langere tijd niet gebruikt, kan het aantal gebruiksuren van de oplaadbare batterij afgenomen zijn. Het aantal gebruiksuren zal echter toenemen wanneer u de batterij verschillende keren op- en ontlad. Als u de headset langere tijd opbergt, raden we u aan om de batterij elke 6 maanden een keer op te laden om overontlading te vermijden.
- Als u de headset langere tijd niet gebruikt, duurt het opladen van de batterij mogelijk langer.
- Mocht de headset om de volgende redenen een probleem detecteren tijdens het opladen, dan knippert de indicator (oranje). Probeer in dat geval nogmaals op te laden binnen het oplaadtemperatuurbereik. Indien het probleem niet opgelost raakt, neemt u contact op met de dichtstbijzijnde Sony-handelaar.
  - De omgevingstemperatuur ligt buiten het oplaadtemperatuurbereik van 5 °C - 35 °C.
  - Er is een probleem met de oplaadbare batterij.
- Als u de headset lange tijd niet gebruikt, is het mogelijk dat de indicator (oranje) niet onmiddellijk oplicht wanneer de headset begint op te laden. Wacht even tot de indicator oplicht.
- Als het aantal gebruiksuren van de ingebouwde oplaadbare batterij aanzienlijk afneemt, moet u de batterij vervangen. Neem contact op met uw dichtstbijzijnde Sony-verdeler.
- Vermijd blootstelling aan extreme temperatuurschommelingen, direct zonlicht, vocht, zand, stof en elektrische schokken. Laat de headset nooit achter in een geparkeerd voertuig.
- Wanneer u de headset op een computer aansluit, gebruik dan alleen de bijgeleverde USB Type-C-kabel en zorg voor een rechtstreekse verbinding. Het opladen wordt niet goed voltooid als de headset verbonden is via een USB-hub.



Draadloze geluidsonderdrukkende stereoheadset  
ULT WEAR

## Beschikbare werkingstijd

De beschikbare werkingstijden van de headset met een volledig opgeladen batterij zijn als volgt:

### Bluetooth-verbinding

#### Afspeeltijd voor muziek

Codec	Geluidsonderdrukkingsfunctie/omgevingsgeluidmodus	Beschikbare werkingstijd
LDAC™	Geluidsonderdrukkingsfunctie: AAN	Max. 25 uur
LDAC	Omgevingsgeluidmodus: AAN	Max. 25 uur
LDAC	UIT	Max. 40 uur
AAC	Geluidsonderdrukkingsfunctie: AAN	Max. 30 uur
AAC	Omgevingsgeluidmodus: AAN	Max. 30 uur
AAC	UIT	Max. 50 uur
SBC	Geluidsonderdrukkingsfunctie: AAN	Max. 30 uur
SBC	Omgevingsgeluidmodus: AAN	Max. 30 uur
SBC	UIT	Max. 50 uur

- Na 3 minuten opladen kan er gedurende ongeveer 90 minuten muziek worden afgespeeld. Na 10 minuten opladen kan er gedurende ongeveer 5 uur muziek afgespeeld worden.

### Communicatietijd

Geluidsonderdrukkingsfunctie/omgevingsgeluidmodus	Beschikbare werkingstijd
Geluidsonderdrukkingsfunctie: AAN	Max. 30 uur
Omgevingsgeluidmodus: AAN	Max. 30 uur
UIT	Max. 40 uur

### Hoofdtelefoonkabel aangesloten (toestel ingeschakeld)

Geluidsonderdrukkingsfunctie/omgevingsgeluidmodus	Beschikbare werkingstijd
Geluidsonderdrukkingsfunctie: AAN	Max. 30 uur
Omgevingsgeluidmodus: AAN	Max. 30 uur
UIT	Max. 50 uur

- Met de app "Sony | Headphones Connect" kunt u controleren welke codec voor een verbinding wordt gebruikt of de DSEE™-functie omschakelen.

### Opmerking

- Afhankelijk van de instellingen voor de headsetfuncties en de gebruiksomstandigheden kan het aantal gebruiksuren verschillen van de hierboven beschreven tijd.
- Als u de volgende functies instelt, is de beschikbare gebruiksduur van de batterij korter dan hierboven beschreven.
  - Equalizer
  - DSEE
  - Functie voor het activeren van de spraakassistent met uw stem
  - Service Link
  - Bass Control-functie (ULT-knop)

Als u de bovenstaande instellingen tegelijk activeert, wordt de beschikbare gebruiksduur van de batterij nog korter.

---

### Verwant onderwerp

- [Ondersteunde codecs](#)
- [Over de DSEE-functie](#)
- [Genieten van krachtige basklanken \(ULT-knop\)](#)
- [Wat u met de app "Sony | Headphones Connect" kunt doen](#)

Draadloze geluidsonderdrukkende stereoheadset  
ULT WEAR

## Het resterende batterijniveau controleren

U kunt het resterende batterijniveau van de oplaadbare batterij op de volgende manieren controleren.

### Controleren met de aan-uitknop

Wanneer u op de  -knop (voeding) (A) drukt terwijl de headset ingeschakeld is, hoort u een gesproken bericht over de resterende batterijlading.

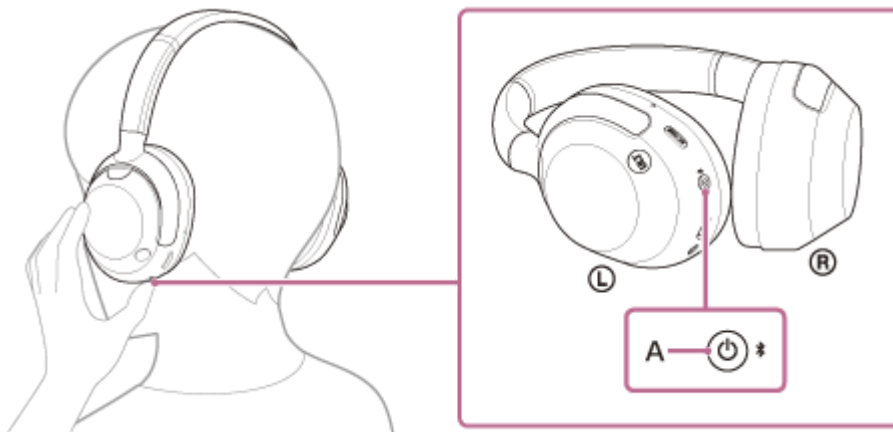

"Battery about XX %" (batterij ongeveer XX%) (De waarde "XX" toont een benaderend resterend niveau.)

"Battery fully charged" (batterij volledig opgeladen)

De resterende batterijlading die vermeld wordt door het gesproken bericht kan in sommige gevallen afwijken van de werkelijke resterende lading. Beschouw deze waarde als een ruwe schatting.

De indicator (oranje) knippert ook gedurende ongeveer 15 seconden als het resterende batterijniveau 10% of lager is bij inschakeling van de headset.

### Wanneer de batterij bijna leeg is

Er weerklinkt een pieptoon en de kleur van de werkende indicator (blauw) verandert naar oranje. Als u een gesproken bericht te horen krijgt met de melding "Low battery" (Batterij bijna leeg), moet u de headset zo snel mogelijk opladen.

Als de batterij volledig leeg is, weerklinkt er een pieptoon, krijgt u het gesproken bericht "Battery is empty" (Laad de headset op) te horen en wordt de headset automatisch uitgeschakeld.

### Wanneer u een iPhone of iPod touch gebruikt

Wanneer de headset via een HFP-Bluetooth-verbinding (Hands-free Profile) verbonden is met een iPhone of iPod touch, wordt een pictogram (B) weergegeven op het scherm van de iPod touch of iPhone dat het resterende batterijniveau van de headset weergeeft.

C, D, E en F zijn voorbeelden waarbij het batterijniveau 100%, 70%, 50% en 10% of minder is (opladen is vereist).

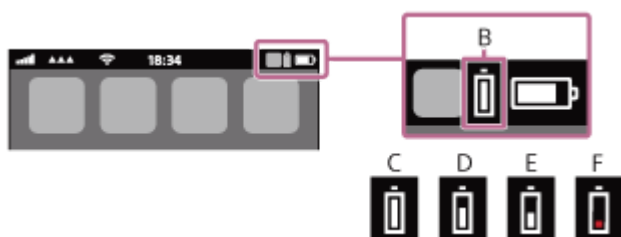

Het resterende batterijniveau van de headset wordt ook weergegeven op de widget van een iPhone of iPod touch

waarop iOS 11 of recenter geïnstalleerd is.

Raadpleeg de bijgeleverde gebruiksaanwijzing van de iPhone of iPod touch voor meer informatie.

De resterende batterijlading die weergegeven wordt, kan in sommige gevallen afwijken van de werkelijke resterende lading. Beschouw deze waarde als een ruwe schatting.

### **Wanneer u een Android™-smartphone (OS 8.1 of recenter) gebruikt**

Wanneer de headset via een HFP-Bluetooth-verbinding verbonden is met een Android-smartphone, selecteert u [Settings] - [Device connection] - [Bluetooth] om het resterende batterijniveau van de headset in 10 verschillende niveaus weer te geven (bv. "100%", "70%", "50%" of "10%") in de kolom van het verbonden Bluetooth-apparaat. De bovenstaande handeling is een voorbeeld. Raadpleeg de gebruiksaanwijzing van de Android-smartphone voor meer informatie.

De resterende batterijlading die weergegeven wordt, kan in sommige gevallen afwijken van de werkelijke resterende lading. Beschouw deze waarde als een ruwe schatting.

#### **Hint**

- U kunt het resterende batterijniveau van de headset ook controleren met de app "Sony | Headphones Connect". Zowel Android-smartphones als iPhone/iPod touch ondersteunen deze app.

#### **Opmerking**

- Als de headset en smartphone niet met HFP verbonden zijn, zal het resterende batterijniveau niet correct worden weergegeven.
- Als u de headset op een iPhone, iPod touch of Android-smartphone aansluit met "Media audio" (A2DP) uitsluitend in een multipuntverbinding, wordt het resterende batterijniveau niet correct weergegeven.
- De resterende batterijlading wordt net na het updaten van de software of wanneer u de headset gedurende een lange tijd niet hebt gebruikt, mogelijk niet correct weergegeven. Laad en ontlad de batterij in dat geval meerdere keren om opnieuw de correcte resterende batterijlading weer te geven.

---

#### **Verwant onderwerp**

- [Over de indicator](#)
- [Wat u met de app "Sony | Headphones Connect" kunt doen](#)

Draadloze geluidsonderdrukkende stereoheadset  
ULT WEAR

## De headset inschakelen

- 1 Houd de -knop (voeding) (A) ongeveer 2 seconden of langer ingedrukt tot de indicator (blauw) knippert.

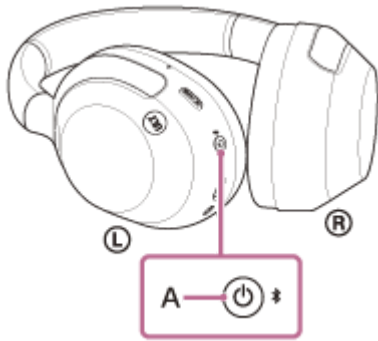

### Verwant onderwerp

- [De headset uitschakelen](#)

Draadloze geluidsonderdrukkende stereoheadset  
ULT WEAR

## De headset uitschakelen

- 1 Houd de -knop (voeding) (A) ongeveer 2 seconden of langer ingedrukt tot de indicator (blauw) dooft.

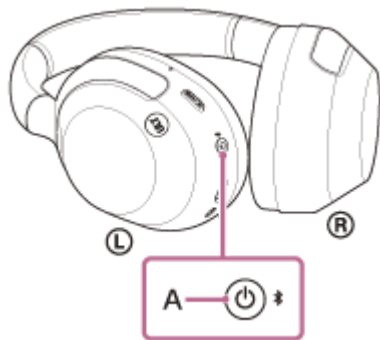

### Hint

- U kunt de headset ook in- en uitschakelen met de app "Sony | Headphones Connect".
- De headset wordt automatisch uitgeschakeld wanneer u deze 15 minuten niet hebt gedragen. U kunt deze instelling wijzigen via de app "Sony | Headphones Connect".
- Schakel de headset uit wanneer u deze in een tas enz. opbergt. In dat het geval is het mogelijk dat de draagdetectie foutief reageert.

### Verwant onderwerp

- [De headset inschakelen](#)
- [Wat u met de app "Sony | Headphones Connect" kunt doen](#)

Draadloze geluidsonderdrukkende stereoheadset  
ULT WEAR

## Hoe kunt u draadloos verbinding maken met Bluetooth-apparaten?

U kunt via de headset draadloos muziek beluisteren en handenvrij bellen door gebruik te maken van de Bluetooth-functie van uw Bluetooth-apparaat.

### Koppelen

Om de Bluetooth-functie te gebruiken moeten beide verbindende apparaten vooraf geregistreerd worden. De handeling waarbij we een apparaat registreren, wordt "koppelen" genoemd.

Koppel de headset en het apparaat handmatig.

### Verbinden met een gekoppeld apparaat

Wanneer een apparaat gekoppeld is, hoeft u het niet nogmaals te koppelen. Gebruik voor elk apparaat de correcte methode om verbinding te maken met apparaten die al gekoppeld zijn met de headset.

Meer informatie over koppelen of verbinden vindt u in de volgende gerelateerde onderwerpen.

### Verwant onderwerp

- [Koppelen en verbinden met een Android-smartphone](#)
- [Koppelen en verbinden met een iPhone](#)
- [Koppelen en verbinden met een computer \(Windows® 11\)](#)
- [Koppelen en verbinden met een computer \(Windows 10\)](#)
- [Koppelen en verbinden met een computer \(Mac\)](#)
- [Koppelen en verbinden met een Bluetooth-apparaat](#)
- [Verbinden met een gekoppelde Android-smartphone](#)
- [Verbinden met een gekoppelde iPhone](#)
- [Verbinden met een gekoppelde computer \(Windows 11\)](#)
- [Verbinden met een gekoppelde computer \(Windows 10\)](#)
- [Verbinden met een gekoppelde computer \(Mac\)](#)
- [Verbinden met een gekoppeld Bluetooth-apparaat](#)

Draadloze geluidsonderdrukkende stereoheadset  
ULT WEAR

## Verbinding maken met behulp van de app "Sony | Headphones Connect"

Start de app "Sony | Headphones Connect" op uw Android-smartphone/iPhone om de headset met de smartphone of iPhone te verbinden. Raadpleeg de helpgids van de app "Sony | Headphones Connect" voor meer informatie.

[https://rd1.sony.net/help/mdr/hpc/h\\_??/](https://rd1.sony.net/help/mdr/hpc/h_??/)



Sony Headphones Connect



### Opmerking

- De verbinding met bepaalde smartphones en iPhones kan onstabiel worden wanneer u verbinding maakt via de app "Sony | Headphones Connect". Volg in dat geval de procedures onder "[Verbinden met een gekoppelde Android-smartphone](#)" of "[Verbinden met een gekoppelde iPhone](#)" om verbinding te maken met de headset.

### Verwant onderwerp

- [Koppelen en verbinden met een Android-smartphone](#)
- [Koppelen en verbinden met een iPhone](#)
- [Koppelen en verbinden met een computer \(Windows® 11\)](#)
- [Koppelen en verbinden met een computer \(Windows 10\)](#)
- [Koppelen en verbinden met een computer \(Mac\)](#)
- [Verbinden met een gekoppelde Android-smartphone](#)
- [Verbinden met een gekoppelde iPhone](#)
- [Wat u met de app "Sony | Headphones Connect" kunt doen](#)
- [De app "Sony | Headphones Connect" installeren](#)



Draadloze geluidsonderdrukkende stereoheadset  
ULT WEAR

## Koppelen en verbinden met een Android-smartphone

De handeling waarbij we een apparaat registreren dat u wilt verbinden, wordt "koppelen" genoemd. Om een apparaat voor het eerst met de headset te gebruiken, moet u het eerst koppelen.

Voordat u begint, controleert u de volgende punten:

- De Android-smartphone bevindt zich op een afstand van maximaal 1 m van de headset.
- De headset is voldoende opgeladen.
- U hebt de gebruiksaanwijzing van de Android-smartphone bij zich.

### 1 Activeer de koppelingsmodus op de headset.

Schakel de headset in wanneer u na aankoop de headset voor het eerst met een apparaat koppelt of na het initialiseren van de headset (de headset heeft geen koppelingsinformatie). De headset schakelt automatisch over naar de koppelingsmodus. Ga in dat geval verder met stap 2.

Wanneer u een tweede of volgend Bluetooth-apparaat koppelt (de headset heeft al koppelingsinformatie voor andere apparaten), houdt u de  -knop (Bluetooth) (A) ongeveer 5 seconden of langer ingedrukt om handmatig de koppelingsmodus te activeren.

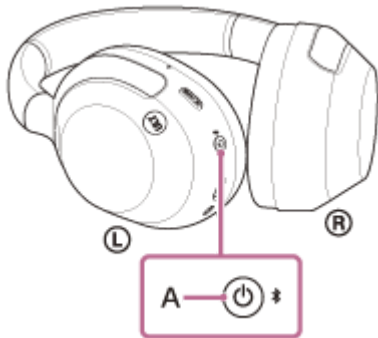

De indicator (blauw) knippert herhaaldelijk twee keer na elkaar. U krijgt het gesproken bericht "Pairing" (Koppelen) te horen.

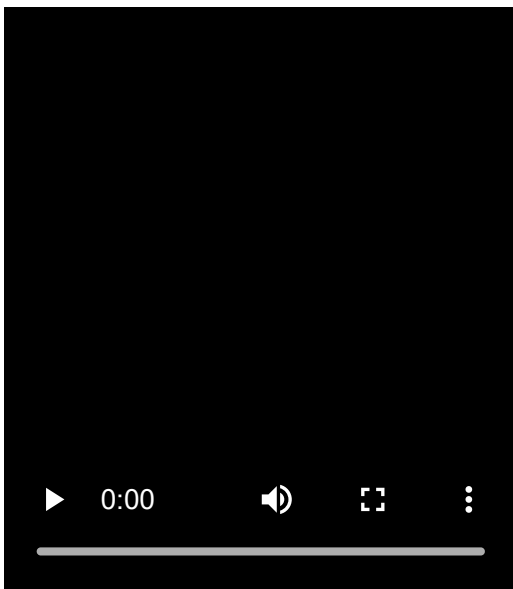

### 2 Ontgrendel het scherm van de Android-smartphone als het vergrendeld is.

3 Selecteer [Settings] - [Device connection] - [Bluetooth] op het scherm van uw Android-smartphone.



4 Raak de schakelaar aan om de Bluetooth-functie in te schakelen.

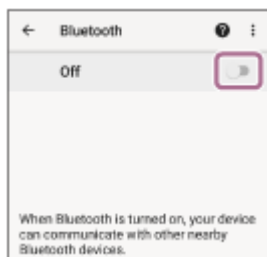

5 Raak [ULT WEAR] aan.

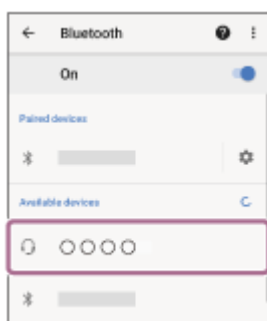

Als er een wachtwoord\* ingevoerd moet worden, vult u "0000" in.

De headset en smartphone worden met elkaar gekoppeld en verbonden.

U hoort een meldingsgeluid dat aangeeft dat er verbinding is gemaakt.

Als de apparaten niet verbonden zijn, raadpleegt u "[Verbinden met een gekoppelde Android-smartphone](#)".

Als [ULT WEAR] niet op het scherm van uw Android-smartphone verschijnt, probeer dan opnieuw vanaf stap 3.

\* Een wachtwoord wordt ook wel een "pascode", "pincode", "pinnummer" of "paswoord" genoemd.

#### Hint

- De bovenstaande handeling is een voorbeeld. Raadpleeg de bijgeleverde gebruiksaanwijzing van de Android-smartphone voor meer informatie.
- Om alle Bluetooth-koppelingsinformatie te wissen, raadpleegt u "[De headset initialiseren om de fabrieksinstellingen te herstellen](#)".

#### Opmerking

- Als de koppeling niet binnen 5 minuten tot stand wordt gebracht, wordt de koppelingsmodus geannuleerd. Schakel in dat geval het toestel uit en begin opnieuw vanaf stap 1.
- Eenmaal Bluetooth-apparaten gekoppeld zijn, moeten ze niet opnieuw gekoppeld worden, behalve in de volgende gevallen:
  - De koppelingsgegevens zijn gewist na een reparatie enz.
  - Wanneer er een 9e apparaat gekoppeld wordt  
De headset kan met maximaal 8 apparaten gekoppeld worden. Wanneer er een nieuw apparaat gekoppeld wordt als er al 8 apparaten gekoppeld zijn, wordt de registratie-informatie van het gekoppelde apparaat met de oudste verbindingstijd vervangen door de informatie van het nieuwe apparaat.
  - Wanneer de koppelingsinformatie voor de headset gewist werd van het verbonden Bluetooth-apparaat

– Wanneer de headset wordt geïnitieerd

Alle koppelingsinformatie wordt gewist. Wis in dat geval de koppelingsinformatie voor de headset van het verbonden apparaat en koppel de apparaten opnieuw.

- De headset kan met meerdere apparaten worden gekoppeld, maar kan slechts van 1 gekoppeld apparaat tegelijk muziek afspelen.

---

### Verwant onderwerp

- [Hoe kunt u draadloos verbinding maken met Bluetooth-apparaten?](#)
- [Verbinden met een gekoppelde Android-smartphone](#)
- [Luisteren naar muziek op een apparaat via een Bluetooth-verbinding](#)
- [De Bluetooth-verbinding verbreken \(na gebruik\)](#)
- [De headset initialiseren om de fabrieksinstellingen te herstellen](#)

5-055-976-21(1) Copyright 2024 Sony Corporation

Draadloze geluidsonderdrukkende stereoheadset  
ULT WEAR

## Verbinden met een gekoppelde Android-smartphone

**1** Ontgrendel het scherm van de Android-smartphone als het vergrendeld is.

**2** Schakel de headset in.

Houd de  -knop (voeding) (A) gedurende ongeveer 2 seconden of langer ingedrukt.

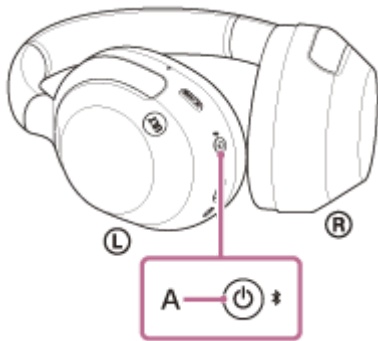

U hoort een meldingsgeluid dat aangeeft dat de headset ingeschakeld is.  
De indicator (blauw) blijft knipperen, zelfs nadat u de knop hebt losgelaten.

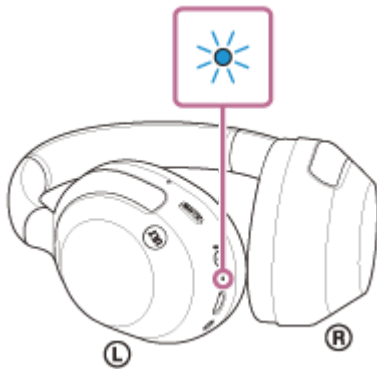

Als de headset automatisch verbinding heeft gemaakt met het apparaat dat als laatste verbonden was, hoort u een meldingsgeluid dat aangeeft dat er verbinding is gemaakt.  
Controleer de verbindingstatus op de Android-smartphone. Ga naar stap 3 als er geen verbinding is.

**3** Selecteer [Settings] - [Device connection] - [Bluetooth] op het scherm van uw Android-smartphone.

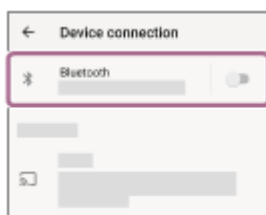

**4** Raak de schakelaar aan om de Bluetooth-functie in te schakelen.

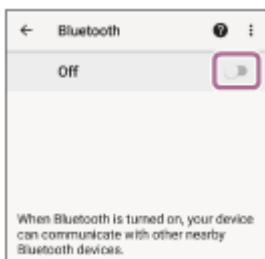

**5 Raak [ULT WEAR] aan.**

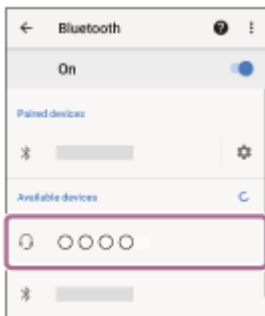

U hoort een meldingsgeluid dat aangeeft dat er verbinding is gemaakt.

**Hint**

- De bovenstaande handeling is een voorbeeld. Raadpleeg de bijgeleverde gebruiksaanwijzing van de Android-smartphone voor meer informatie.

**Opmerking**

- Wanneer u verbinding maakt, worden [ULT WEAR], [LE\_ULT WEAR] of beide mogelijk weergegeven op het apparaat dat u wilt verbinden. Wanneer ze allebei worden weergegeven of als [ULT WEAR] wordt weergegeven, selecteert u [ULT WEAR]; wanneer [LE\_ULT WEAR] wordt weergegeven, selecteert u [LE\_ULT WEAR].
- Als het laatst aangesloten Bluetooth-apparaat in de buurt van de headset wordt geplaatst, kan de headset automatisch verbinding maken met het apparaat door de headset gewoon in te schakelen. Als dit het geval is, deactiveert u de Bluetooth-functie op het laatst verbonden apparaat of schakelt u het apparaat uit.
- Als u uw smartphone niet met de headset kunt verbinden, verwijdert u de koppelingsinformatie voor de headset van uw smartphone en voert u de koppeling opnieuw uit. Raadpleeg de bijgeleverde gebruiksaanwijzing van de smartphone voor meer informatie over de handelingen op uw smartphone.

**Verwant onderwerp**

- [Hoe kunt u draadloos verbinding maken met Bluetooth-apparaten?](#)
- [Koppelen en verbinden met een Android-smartphone](#)
- [Luisteren naar muziek op een apparaat via een Bluetooth-verbinding](#)
- [De Bluetooth-verbinding verbreken \(na gebruik\)](#)

Draadloze geluidsonderdrukkende stereoheadset  
ULT WEAR

## Koppelen en verbinden met een iPhone

De handeling waarbij we een apparaat registreren dat u wilt verbinden, wordt "koppelen" genoemd. Om een apparaat voor het eerst met de headset te gebruiken, moet u het eerst koppelen.

Voordat u begint, controleert u de volgende punten:

- De iPhone bevindt zich op een afstand van maximaal 1 m van de headset.
- De headset is voldoende opgeladen.
- U hebt de gebruiksaanwijzing van de iPhone bij zich.

### 1 Activeer de koppelingsmodus op de headset.

Schakel de headset in wanneer u na aankoop de headset voor het eerst met een apparaat koppelt of na het initialiseren van de headset (de headset heeft geen koppelingsinformatie). De headset schakelt automatisch over naar de koppelingsmodus. Ga in dat geval verder met stap 2.

Wanneer u een tweede of volgend Bluetooth-apparaat koppelt (de headset heeft al koppelingsinformatie voor andere apparaten), houdt u de  -knop (Bluetooth) (A) ongeveer 5 seconden of langer ingedrukt om handmatig de koppelingsmodus te activeren.

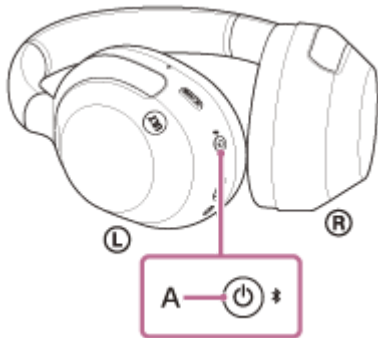

De indicator (blauw) knippert herhaaldelijk twee keer na elkaar. U krijgt het gesproken bericht "Pairing" (Koppelen) te horen.

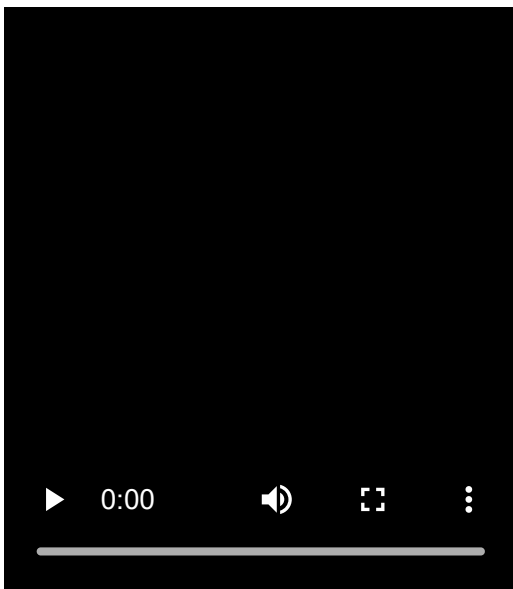

### 2 Ontgrendel het scherm van de iPhone als het vergrendeld is.

**3** Ga op het scherm van uw iPhone naar [Settings] en raak [Bluetooth] aan.

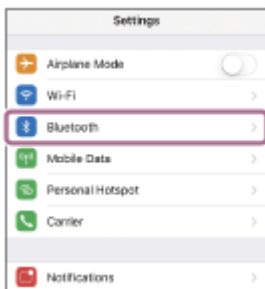

**4** Raak de schakelaar aan om de Bluetooth-functie in te schakelen.



**5** Raak [ULT WEAR] aan.



Als er een wachtwoord\* ingevoerd moet worden, vult u "0000" in.

Het toestel en de iPhone zijn gekoppeld en verbonden met elkaar.

U hoort een meldingsgeluid dat aangeeft dat er verbinding is gemaakt.

Als de apparaten niet verbonden zijn, raadpleegt u "[Verbinden met een gekoppelde iPhone](#)".

Als [ULT WEAR] niet op het scherm van de iPhone verschijnt, probeer dan opnieuw vanaf stap 3.

\* Een wachtwoord wordt ook wel een "pascode", "pincode", "pinnummer" of "paswoord" genoemd.

### Hint

- De bovenstaande handeling is een voorbeeld. Raadpleeg de bijgeleverde gebruiksaanwijzing van de iPhone voor meer informatie.
- Om alle Bluetooth-koppelingsinformatie te wissen, raadpleegt u "[De headset initialiseren om de fabrieksinstellingen te herstellen](#)".

### Opmerking

- Als de koppeling niet binnen 5 minuten tot stand wordt gebracht, wordt de koppelingsmodus geannuleerd. Schakel in dat geval het toestel uit en begin opnieuw vanaf stap 1.
- Eenmaal Bluetooth-apparaten gekoppeld zijn, moeten ze niet opnieuw gekoppeld worden, behalve in de volgende gevallen:
  - De koppelingsgegevens zijn gewist na een reparatie enz.
  - Wanneer er een 9e apparaat gekoppeld wordt  
De headset kan met maximaal 8 apparaten gekoppeld worden. Wanneer er een nieuw apparaat gekoppeld wordt als er al 8 apparaten gekoppeld zijn, wordt de registratie-informatie van het gekoppelde apparaat met de oudste verbindingstijd vervangen door de informatie van het nieuwe apparaat.
  - Wanneer de koppelingsinformatie voor de headset gewist werd van het verbonden Bluetooth-apparaat

– Wanneer de headset wordt geïnitieerd

Alle koppelingsinformatie wordt gewist. Wis in dat geval de koppelingsinformatie voor de headset van het verbonden apparaat en koppel de apparaten opnieuw.

- De headset kan met meerdere apparaten worden gekoppeld, maar kan slechts van 1 gekoppeld apparaat tegelijk muziek afspelen.

---

### Verwant onderwerp

- [Hoe kunt u draadloos verbinding maken met Bluetooth-apparaten?](#)
- [Verbinden met een gekoppelde iPhone](#)
- [Luisteren naar muziek op een apparaat via een Bluetooth-verbinding](#)
- [De Bluetooth-verbinding verbreken \(na gebruik\)](#)
- [De headset initialiseren om de fabrieksinstellingen te herstellen](#)

5-055-976-21(1) Copyright 2024 Sony Corporation



## Verbinden met een gekoppelde iPhone

**1** Ontgrendel het scherm van de iPhone als het vergrendeld is.

**2** Schakel de headset in.

Houd de  -knop (voeding) (A) gedurende ongeveer 2 seconden of langer ingedrukt.

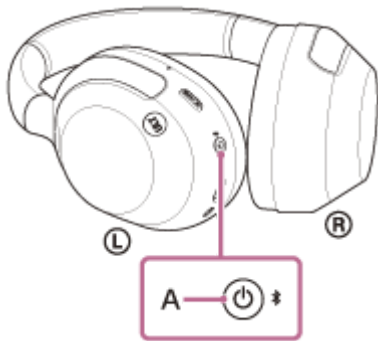

U hoort een meldingsgeluid dat aangeeft dat de headset ingeschakeld is.  
De indicator (blauw) blijft knipperen, zelfs nadat u de knop hebt losgelaten.

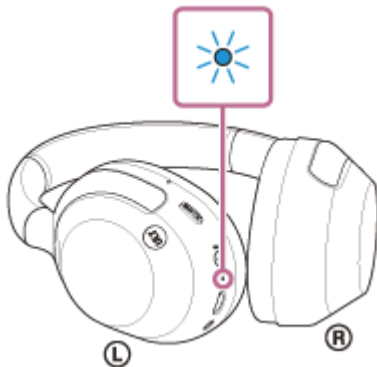

Als de headset automatisch verbinding heeft gemaakt met het apparaat dat als laatste verbonden was, hoort u een meldingsgeluid dat aangeeft dat er verbinding is gemaakt.  
Controleer de verbindingstatus op de iPhone. Ga naar stap 3 als er geen verbinding is.

**3** Ga op het scherm van uw iPhone naar [Settings] en raak [Bluetooth] aan.

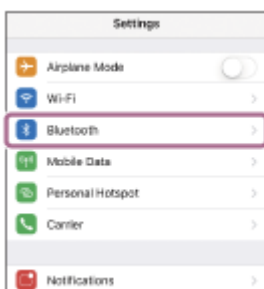

**4** Raak de schakelaar aan om de Bluetooth-functie in te schakelen.



## 5 Raak [ULT WEAR] aan.

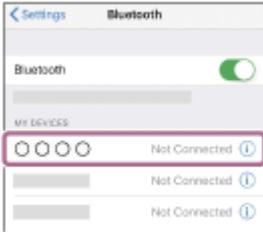

U hoort een meldingsgeluid dat aangeeft dat er verbinding is gemaakt.

### Hint

- De bovenstaande handeling is een voorbeeld. Raadpleeg de bijgeleverde gebruiksaanwijzing van de iPhone voor meer informatie.

### Opmerking

- Wanneer u verbinding maakt, worden [ULT WEAR], [LE\_ULT WEAR] of beide mogelijk weergegeven op het apparaat dat u wilt verbinden. Wanneer ze allebei worden weergegeven of als [ULT WEAR] wordt weergegeven, selecteert u [ULT WEAR]; wanneer [LE\_ULT WEAR] wordt weergegeven, selecteert u [LE\_ULT WEAR].
- Als het laatst aangesloten Bluetooth-apparaat in de buurt van de headset wordt geplaatst, kan de headset automatisch verbinding maken met het apparaat door de headset gewoon in te schakelen. Als dit het geval is, deactiveert u de Bluetooth-functie op het laatst verbonden apparaat of schakelt u het apparaat uit.
- Als u uw iPhone niet met de headset kunt verbinden, verwijdert u de koppelingsinformatie van de headset van de iPhone en voert u de koppeling opnieuw uit. Raadpleeg de bijgeleverde gebruiksaanwijzing van uw iPhone voor meer informatie over de handelingen op uw iPhone.

### Verwant onderwerp

- [Hoe kunt u draadloos verbinding maken met Bluetooth-apparaten?](#)
- [Koppelen en verbinden met een iPhone](#)
- [Luisteren naar muziek op een apparaat via een Bluetooth-verbinding](#)
- [De Bluetooth-verbinding verbreken \(na gebruik\)](#)

Draadloze geluidsonderdrukkende stereoheadset  
ULT WEAR

## Koppelen en verbinden met een computer (Windows® 11)

De handeling waarbij we een apparaat registreren dat u wilt verbinden, wordt "koppelen" genoemd. Om een apparaat voor het eerst met de headset te gebruiken, moet u het eerst koppelen.

Voordat u begint, controleert u de volgende punten:

- Uw computer beschikt over een Bluetooth-functie die ondersteuning biedt voor muziekafspeelverbindingen (A2DP).
- Wanneer u een toepassing voor videogesprekken op uw computer gebruikt, beschikt uw computer over een Bluetooth-functie die ondersteuning biedt voor gespreksverbindingen (HFP/HSP).
- De computer bevindt zich op een afstand van maximaal 1 m van de headset.
- De headset is voldoende opgeladen.
- U hebt de gebruiksaanwijzing van de computer bij zich.
- Afhankelijk van de gebruikte computer moet de ingebouwde Bluetooth-adaptor mogelijk ingeschakeld worden. Raadpleeg de bijgeleverde gebruiksaanwijzing van uw computer als u niet weet hoe u de Bluetooth-adaptor moet inschakelen of twijfelt of de computer uitgerust is met een ingebouwde Bluetooth-adaptor.
- Met de functie Snel koppelen verloopt het koppelen makkelijker. Om de functie Snel koppelen te gebruiken, klikt u op de knop [Start] - [Settings] - [Bluetooth & devices] - [Show notifications to connect using Swift Pair]-schakelaar om de functie Snel koppelen in te schakelen.

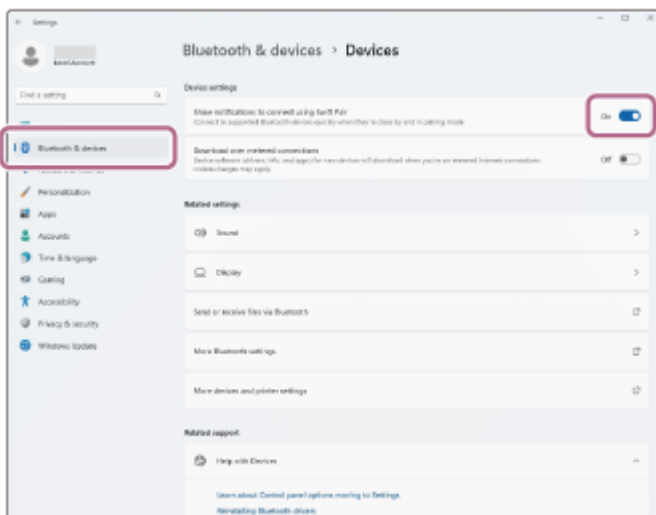

### 1 Activeer de koppelingsmodus op de headset.

Schakel de headset in wanneer u na aankoop de headset voor het eerst met een apparaat koppelt of na het initialiseren van de headset (de headset heeft geen koppelingsinformatie). De headset schakelt automatisch over naar de koppelingsmodus. Ga in dat geval verder met stap 2.

Wanneer u een tweede of volgend Bluetooth-apparaat koppelt (de headset heeft al koppelingsinformatie voor andere apparaten), houdt u de -knop (Bluetooth) (A) ongeveer 5 seconden of langer ingedrukt om handmatig de koppelingsmodus te activeren.

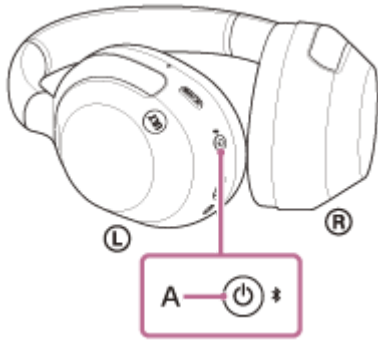

De indicator (blauw) knippert herhaaldelijk twee keer na elkaar. U krijgt het gesproken bericht "Pairing" (Koppelen) te horen.

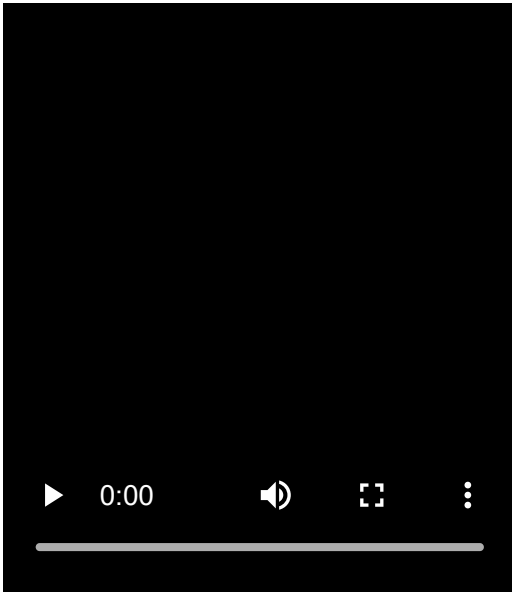

**2 Wek de computer als de stand-by- of slaapstand geactiveerd is.**

Ga naar stap 3 om de functie Snel koppelen te gebruiken.

Om verbinding te maken zonder de functie Snel koppelen te gebruiken, gaat u naar stap 4 en gaat u door naar stap 8.

**3 (Als u in stap 2 "De functie Snel koppelen gebruiken" hebt geselecteerd)  
Selecteer [Connect] in het pop-upmenu dat op het scherm van uw computer verschijnt.**

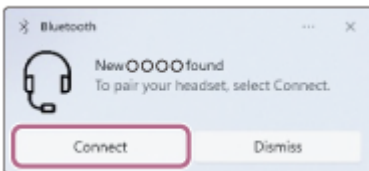

De verbinding is gemaakt.

U hoort een meldingsgeluid dat aangeeft dat er verbinding is gemaakt.

**4 (Als u in stap 2 "Verbinding maken zonder de functie Snel koppelen" hebt geselecteerd)  
Klik op het scherm van uw computer op de knop [Start] en vervolgens op [Settings].**

**5 Klik op [Bluetooth & devices].**

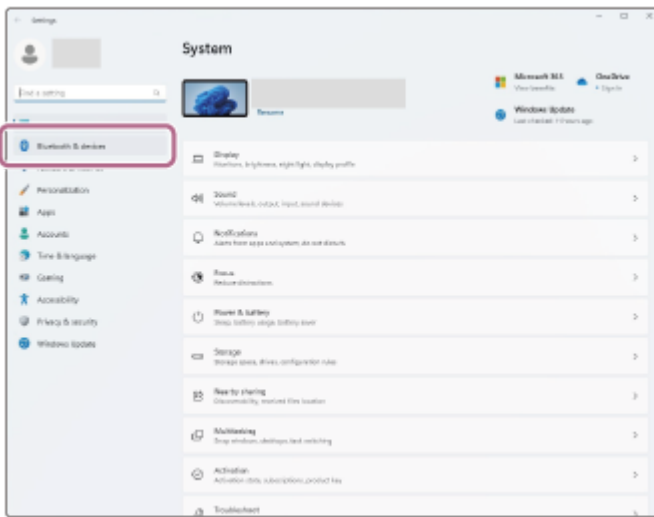

6 Klik op [Bluetooth].

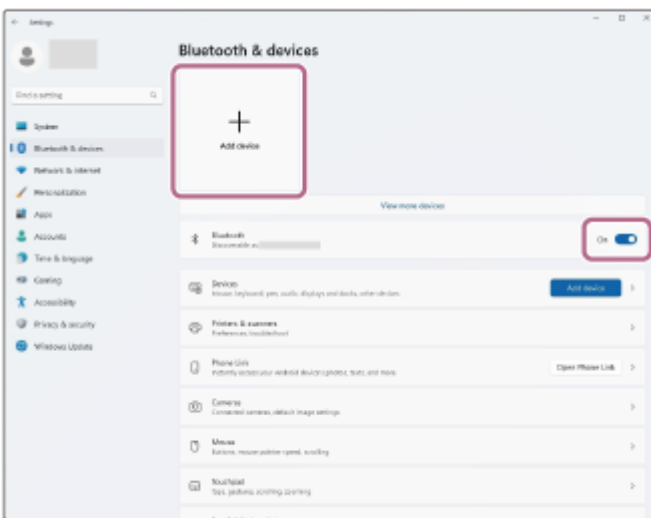

7 Klik op [Bluetooth].



8 Klik op [ULT WEAR].



Als er een wachtwoord\* ingevoerd moet worden, vult u "0000" in.

De headset en computer worden met elkaar gekoppeld en verbonden.

U hoort een meldingsgeluid dat aangeeft dat er verbinding is gemaakt.

Als de apparaten niet verbonden zijn, raadpleegt u "[Verbinden met een gekoppelde computer \(Windows 11\)](#)".

Als [ULT WEAR] niet op het scherm van uw computer verschijnt, probeer dan opnieuw vanaf stap 4.

\* Een wachtwoord wordt ook wel een "pascode", "pincode", "pinnummer" of "paswoord" genoemd.

## Hint

- De bovenstaande handeling is een voorbeeld. Raadpleeg de bijgeleverde gebruiksaanwijzing van de computer voor meer informatie.
- Om alle Bluetooth-koppelingsinformatie te wissen, raadpleegt u "[De headset initialiseren om de fabrieksinstellingen te herstellen](#)".

## Opmerking

- Als de koppeling niet binnen 5 minuten tot stand wordt gebracht, wordt de koppelingsmodus geannuleerd. Schakel in dat geval het toestel uit en begin opnieuw vanaf stap 1.
- Eenmaal Bluetooth-apparaten gekoppeld zijn, moeten ze niet opnieuw gekoppeld worden, behalve in de volgende gevallen:
  - De koppelingsgegevens zijn gewist na een reparatie enz.
  - Wanneer er een 9e apparaat gekoppeld wordt  
De headset kan met maximaal 8 apparaten gekoppeld worden. Wanneer er een nieuw apparaat gekoppeld wordt als er al 8 apparaten gekoppeld zijn, wordt de registratie-informatie van het gekoppelde apparaat met de oudste verbindingstijd vervangen door de informatie van het nieuwe apparaat.
  - Wanneer de koppelingsinformatie voor de headset gewist werd van het verbonden Bluetooth-apparaat
  - Wanneer de headset wordt geïnitieerd  
Alle koppelingsinformatie wordt gewist. Wis in dat geval de koppelingsinformatie voor de headset van het verbonden apparaat en koppel de apparaten opnieuw.
- De headset kan met meerdere apparaten worden gekoppeld, maar kan slechts van 1 gekoppeld apparaat tegelijk muziek afspelen.

---

## Verwant onderwerp

- [Hoe kunt u draadloos verbinding maken met Bluetooth-apparaten?](#)
- [Verbinden met een gekoppelde computer \(Windows 11\)](#)
- [Luisteren naar muziek op een apparaat via een Bluetooth-verbinding](#)
- [Een videogesprek voeren op uw computer](#)
- [De Bluetooth-verbinding verbreken \(na gebruik\)](#)

- De headset initialiseren om de fabrieksinstellingen te herstellen

5-055-976-21(1) Copyright 2024 Sony Corporation

Draadloze geluidsonderdrukkende stereoheadset  
ULT WEAR

## Koppelen en verbinden met een computer (Windows 10)

De handeling waarbij we een apparaat registreren dat u wilt verbinden, wordt "koppelen" genoemd. Om een apparaat voor het eerst met de headset te gebruiken, moet u het eerst koppelen.

Voordat u begint, controleert u de volgende punten:

- Uw computer beschikt over een Bluetooth-functie die ondersteuning biedt voor muziekafspeelverbindingen (A2DP).
- Wanneer u een toepassing voor videogesprekken op uw computer gebruikt, beschikt uw computer over een Bluetooth-functie die ondersteuning biedt voor gespreksverbindingen (HFP/HSP).
- De computer bevindt zich op een afstand van maximaal 1 m van de headset.
- De headset is voldoende opgeladen.
- U hebt de gebruiksaanwijzing van de computer bij zich.
- Afhankelijk van de gebruikte computer moet de ingebouwde Bluetooth-adapter mogelijk ingeschakeld worden. Raadpleeg de bijgeleverde gebruiksaanwijzing van uw computer als u niet weet hoe u de Bluetooth-adapter moet inschakelen of twijfelt of de computer uitgerust is met een ingebouwde Bluetooth-adapter.
- Als uw besturingssysteem Windows 10 versie 1803 of recenter is, kunt u de functie Snel koppelen gebruiken om het koppelen makkelijker te maken. Om de functie Snel koppelen te gebruiken, klikt u op de knop [Start] - [Settings] - [Devices] - [Bluetooth & other devices] en vinkt u het vakje [Show notifications to connect using Swift Pair] aan.

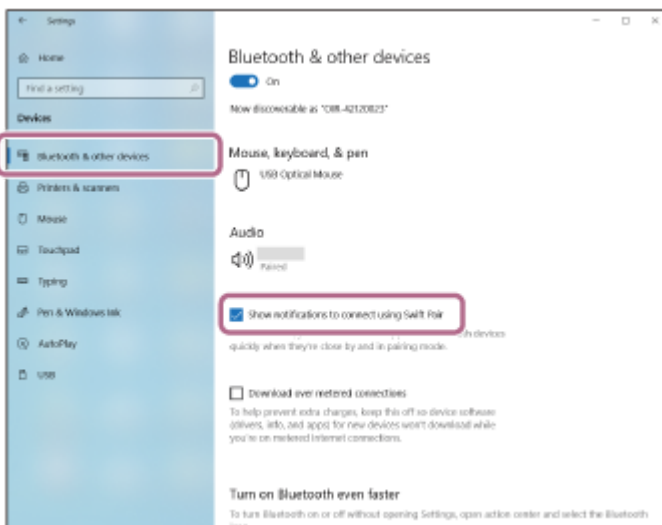

### 1 Activeer de koppelingsmodus op de headset.

Schakel de headset in wanneer u na aankoop de headset voor het eerst met een apparaat koppelt of na het initialiseren van de headset (de headset heeft geen koppelingsinformatie). De headset schakelt automatisch over naar de koppelingsmodus. Ga in dat geval verder met stap 2.

Wanneer u een tweede of volgend Bluetooth-apparaat koppelt (de headset heeft al koppelingsinformatie voor andere apparaten), houdt u de -knop (Bluetooth) (A) ongeveer 5 seconden of langer ingedrukt om handmatig de koppelingsmodus te activeren.



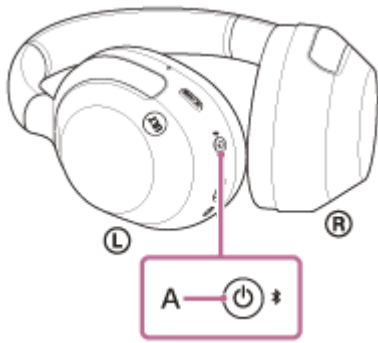

De indicator (blauw) knippert herhaaldelijk twee keer na elkaar. U krijgt het gesproken bericht "Pairing" (Koppelen) te horen.

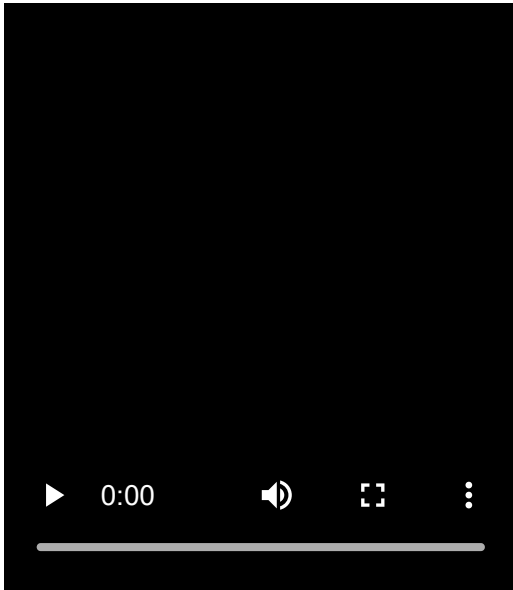

**2** Wek de computer als de stand-by- of slaapstand geactiveerd is.

Ga naar stap 3 om de functie Snel koppelen te gebruiken.

Om verbinding te maken zonder de functie Snel koppelen te gebruiken, gaat u naar stap 4 en gaat u door naar stap 7.

**3** (Als u in stap 2 "De functie Snel koppelen gebruiken" hebt geselecteerd)  
Selecteer [Connect] in het pop-upmenu dat op het scherm van uw computer verschijnt.

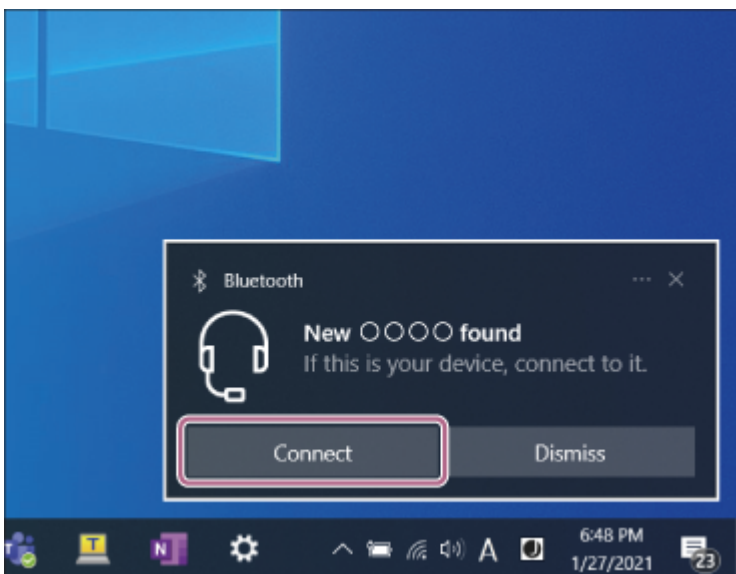

De verbinding is gemaakt.

U hoort een meldingsgeluid dat aangeeft dat er verbinding is gemaakt.

- 4 (Als u in stap 2 "Verbinding maken zonder de functie Snel koppelen" hebt geselecteerd)  
Klik op het scherm van uw computer op de knop [Start] en klik vervolgens op [Settings] - [Devices].

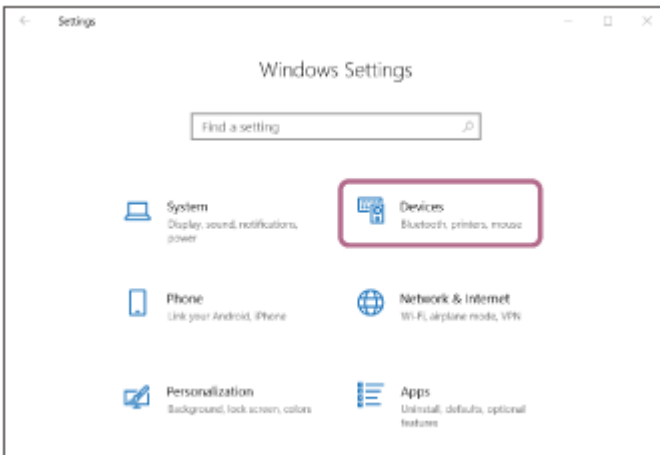

- 5 Klik op het tabblad [Bluetooth & other devices], klik op de [Bluetooth]-schakelaar om de Bluetooth-functie in te schakelen en klik vervolgens op [Add Bluetooth or other device].

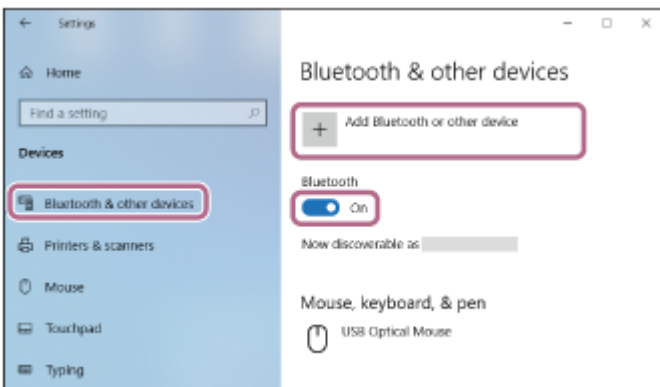

- 6 Klik op [Bluetooth].

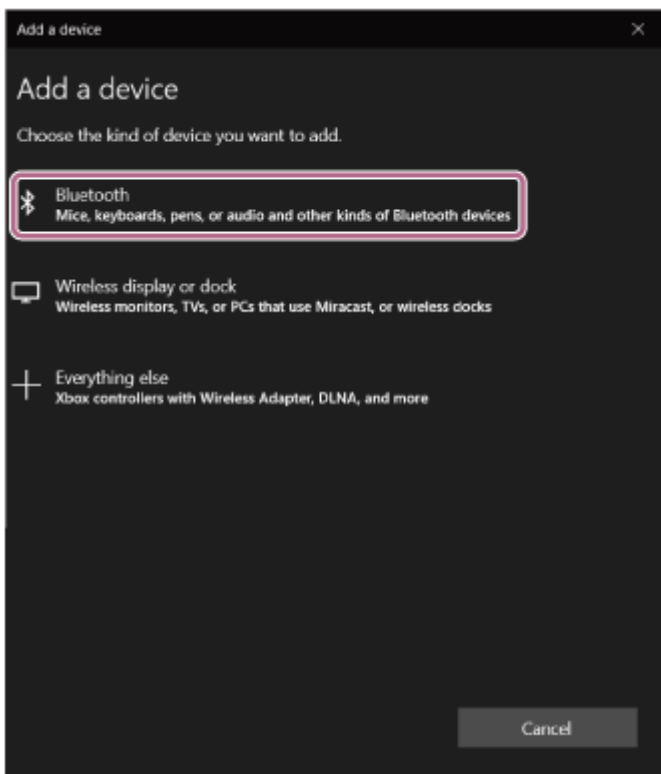

7 Klik op [ULT WEAR].

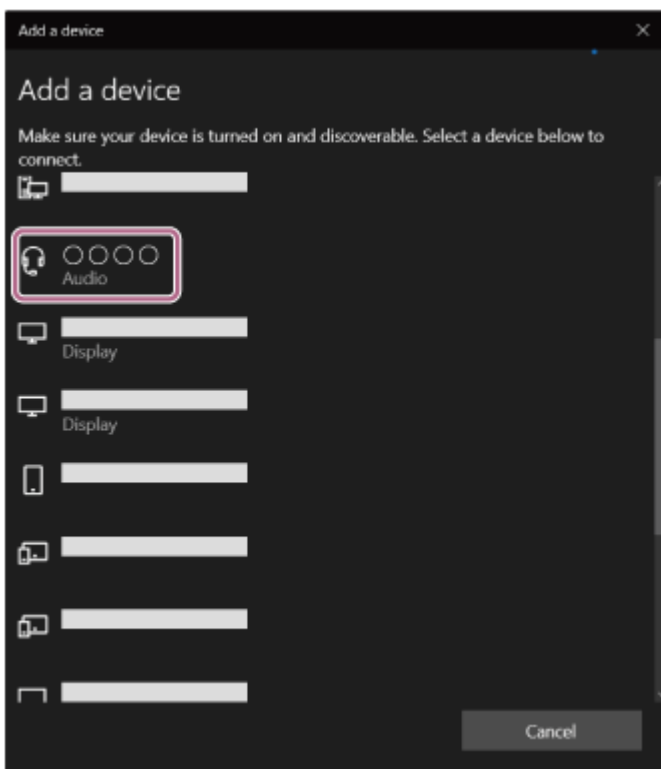

Als er een wachtwoord\* ingevoerd moet worden, vult u "0000" in.  
De headset en computer worden met elkaar gekoppeld en verbonden.  
U hoort een meldingsgeluid dat aangeeft dat er verbinding is gemaakt.  
Als de apparaten niet verbonden zijn, raadpleegt u "[Verbinden met een gekoppelde computer \(Windows 10\)](#)".  
Als [ULT WEAR] niet op het scherm van uw computer verschijnt, probeer dan opnieuw vanaf stap 4.

\* Een wachtwoord wordt ook wel een "pascode", "pincode", "pinnummer" of "paswoord" genoemd.

- De bovenstaande handeling is een voorbeeld. Raadpleeg de bijgeleverde gebruiksaanwijzing van de computer voor meer informatie.
- Om alle Bluetooth-koppelingsinformatie te wissen, raadpleegt u "[De headset initialiseren om de fabrieksinstellingen te herstellen](#)".

### Opmerking

- Als de koppeling niet binnen 5 minuten tot stand wordt gebracht, wordt de koppelingsmodus geannuleerd. Schakel in dat geval het toestel uit en begin opnieuw vanaf stap 1.
- Eenmaal Bluetooth-apparaten gekoppeld zijn, moeten ze niet opnieuw gekoppeld worden, behalve in de volgende gevallen:
  - De koppelingsgegevens zijn gewist na een reparatie enz.
  - Wanneer er een 9e apparaat gekoppeld wordt  
De headset kan met maximaal 8 apparaten gekoppeld worden. Wanneer er een nieuw apparaat gekoppeld wordt als er al 8 apparaten gekoppeld zijn, wordt de registratie-informatie van het gekoppelde apparaat met de oudste verbindingstijd vervangen door de informatie van het nieuwe apparaat.
  - Wanneer de koppelingsinformatie voor de headset gewist werd van het verbonden Bluetooth-apparaat
  - Wanneer de headset wordt geïnitieerd  
Alle koppelingsinformatie wordt gewist. Wis in dat geval de koppelingsinformatie voor de headset van het verbonden apparaat en koppel de apparaten opnieuw.
- De headset kan met meerdere apparaten worden gekoppeld, maar kan slechts van 1 gekoppeld apparaat tegelijk muziek afspelen.

---

### Verwant onderwerp

- [Hoe kunt u draadloos verbinding maken met Bluetooth-apparaten?](#)
- [Verbinden met een gekoppelde computer \(Windows 10\)](#)
- [Luisteren naar muziek op een apparaat via een Bluetooth-verbinding](#)
- [Een videogesprek voeren op uw computer](#)
- [De Bluetooth-verbinding verbreken \(na gebruik\)](#)
- [De headset initialiseren om de fabrieksinstellingen te herstellen](#)

Draadloze geluidsonderdrukkende stereoheadset  
ULT WEAR

## Koppelen en verbinden met een computer (Mac)

De handeling waarbij we een apparaat registreren dat u wilt verbinden, wordt "koppelen" genoemd. Om een apparaat voor het eerst met de headset te gebruiken, moet u het eerst koppelen.

### Compatibel besturingssysteem

macOS (versie 11 of recenter)

Voordat u begint, controleert u de volgende punten:

- Uw computer beschikt over een Bluetooth-functie die ondersteuning biedt voor muziekafspelverbindingen (A2DP).
- Wanneer u een toepassing voor videogesprekken op uw computer gebruikt, beschikt uw computer over een Bluetooth-functie die ondersteuning biedt voor gespreksverbindingen (HFP/HSP).
- De computer bevindt zich op een afstand van maximaal 1 m van de headset.
- De headset is voldoende opgeladen.
- U hebt de gebruiksaanwijzing van de computer bij zich.
- Afhankelijk van de gebruikte computer moet de ingebouwde Bluetooth-adapter mogelijk ingeschakeld worden. Raadpleeg de bijgeleverde gebruiksaanwijzing van uw computer als u niet weet hoe u de Bluetooth-adapter moet inschakelen of twijfelt of de computer uitgerust is met een ingebouwde Bluetooth-adapter.
- Schakel de luidspreker van de computer in.  
Als de computerluidspreker op  "UIT" staat, is er geen geluid hoorbaar via de headset.

Computerluidspreker ingeschakeld



### 1 Activeer de koppelingsmodus op de headset.

Schakel de headset in wanneer u na aankoop de headset voor het eerst met een apparaat koppelt of na het initialiseren van de headset (de headset heeft geen koppelingsinformatie). De headset schakelt automatisch over naar de koppelingsmodus. Ga in dat geval verder met stap 2.

Wanneer u een tweede of volgend Bluetooth-apparaat koppelt (de headset heeft al koppelingsinformatie voor andere apparaten), houdt u de  -knop (Bluetooth) (A) ongeveer 5 seconden of langer ingedrukt om handmatig de koppelingsmodus te activeren.

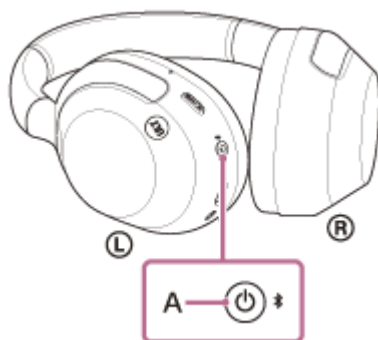

De indicator (blauw) knippert herhaaldelijk twee keer na elkaar. U krijgt het gesproken bericht "Pairing" (Koppelen) te horen.

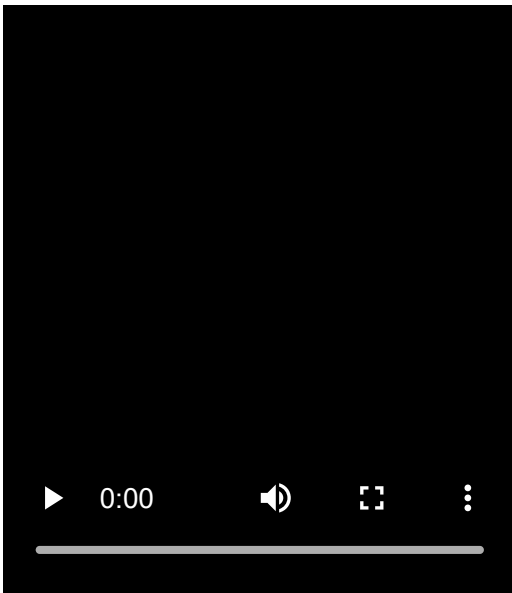

2 Wek de computer als de stand-by- of slaapstand geactiveerd is.

3 Selecteer [  (System Preferences)] - [Bluetooth] in het dock onderaan het scherm van uw computer.



4 Selecteer [ULT WEAR] op het scherm [Bluetooth] en klik op [Connect].

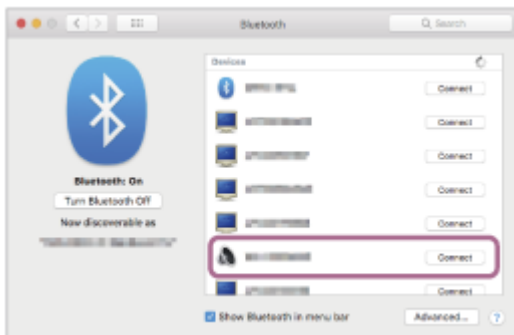

Als er een wachtwoord\* ingevoerd moet worden, vult u "0000" in.

De headset en computer worden met elkaar gekoppeld en verbonden.

U hoort een meldingsgeluid dat aangeeft dat er verbinding is gemaakt.

Als de apparaten niet verbonden zijn, raadpleegt u "[Verbinden met een gekoppelde computer \(Mac\)](#)".

Als [ULT WEAR] niet op het scherm van uw computer verschijnt, probeer dan opnieuw vanaf stap 3.

\* Een wachtwoord wordt ook wel een "pascode", "pincode", "pinnummer" of "paswoord" genoemd.

## Hint

- De bovenstaande handeling is een voorbeeld. Raadpleeg de bijgeleverde gebruiksaanwijzing van de computer voor meer informatie.
- Om alle Bluetooth-koppelingsinformatie te wissen, raadpleegt u "[De headset initialiseren om de fabrieksinstellingen te herstellen](#)".

## Opmerking

- Als de koppeling niet binnen 5 minuten tot stand wordt gebracht, wordt de koppelingsmodus geannuleerd. Schakel in dat geval het toestel uit en begin opnieuw vanaf stap 1.
- Eenmaal Bluetooth-apparaten gekoppeld zijn, moeten ze niet opnieuw gekoppeld worden, behalve in de volgende gevallen:
  - De koppelingsgegevens zijn gewist na een reparatie enz.
  - Wanneer er een 9e apparaat gekoppeld wordt  
De headset kan met maximaal 8 apparaten gekoppeld worden. Wanneer er een nieuw apparaat gekoppeld wordt als er al 8 apparaten gekoppeld zijn, wordt de registratie-informatie van het gekoppelde apparaat met de oudste verbindingstijd vervangen door de informatie van het nieuwe apparaat.
  - Wanneer de koppelingsinformatie voor de headset gewist werd van het verbonden Bluetooth-apparaat
  - Wanneer de headset wordt geïntialiseerd  
Alle koppelingsinformatie wordt gewist. Wis in dat geval de koppelingsinformatie voor de headset van het verbonden apparaat en koppel de apparaten opnieuw.
- De headset kan met meerdere apparaten worden gekoppeld, maar kan slechts van 1 gekoppeld apparaat tegelijk muziek afspelen.

---

## Verwant onderwerp

- [Hoe kunt u draadloos verbinding maken met Bluetooth-apparaten?](#)
- [Verbinden met een gekoppelde computer \(Mac\)](#)
- [Luisteren naar muziek op een apparaat via een Bluetooth-verbinding](#)
- [Een videogesprek voeren op uw computer](#)
- [De Bluetooth-verbinding verbreken \(na gebruik\)](#)
- [De headset initialiseren om de fabrieksinstellingen te herstellen](#)

## Verbinden met een gekoppelde computer (Windows 11)

Voordat u begint, controleert u de volgende punten:

- Afhankelijk van de gebruikte computer moet de ingebouwde Bluetooth-adapter mogelijk ingeschakeld worden. Raadpleeg de bijgeleverde gebruiksaanwijzing van uw computer als u niet weet hoe u de Bluetooth-adapter moet inschakelen of twijfelt of de computer uitgerust is met een ingebouwde Bluetooth-adapter.

### 1 Wek de computer als de stand-by- of slaapstand geactiveerd is.

### 2 Schakel de headset in.

Houd de  -knop (voeding) (A) gedurende ongeveer 2 seconden of langer ingedrukt.

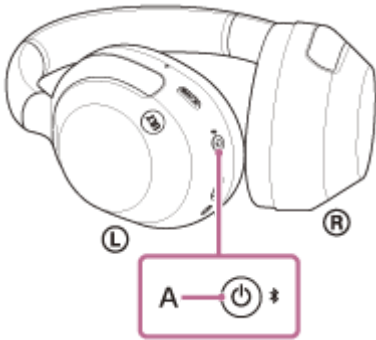

U hoort een meldingsgeluid dat aangeeft dat de headset ingeschakeld is. De indicator (blauw) blijft knipperen, zelfs nadat u de knop hebt losgelaten.

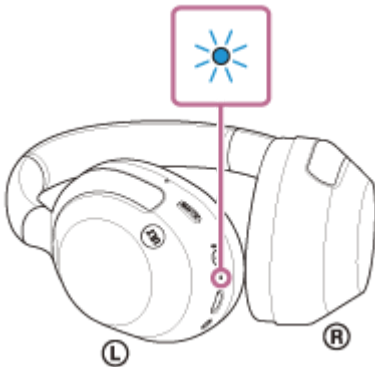

Als de headset automatisch verbinding heeft gemaakt met het apparaat dat als laatste verbonden was, hoort u een meldingsgeluid dat aangeeft dat er verbinding is gemaakt.

Controleer de verbindingstatus op de computer. Ga naar stap 3 als er geen verbinding is.

### 3 Klik op uw computerscherm met de rechtermuisknop op het luidsprekerpictogram in de werkbalk en selecteer vervolgens [Sound settings].



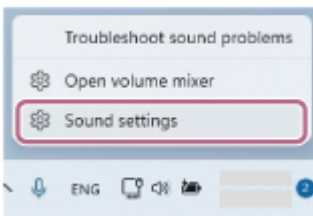

4 Op het scherm [Sound] selecteert u [ULT WEAR] voor [Output] en [Input].

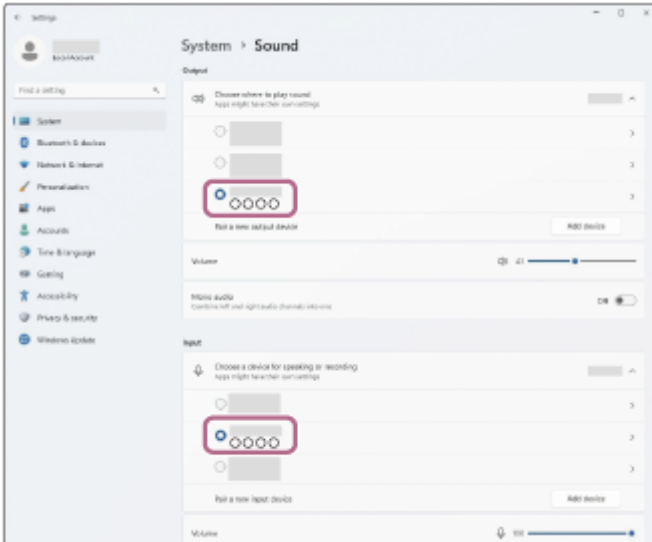

De verbinding is gemaakt.

U hoort een meldingsgeluid dat aangeeft dat er verbinding is gemaakt.

Als [ULT WEAR] niet wordt weergegeven voor [Output] en [Input], gaat u verder met stap 5.

5 Klik op [More sound settings].

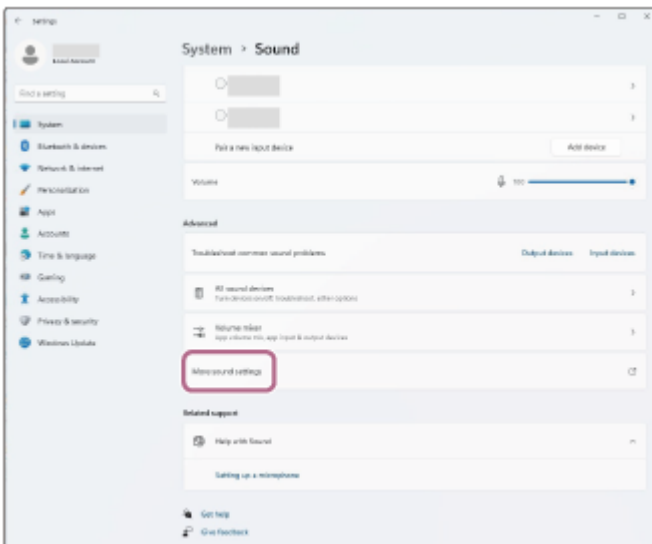

6 Selecteer [ULT WEAR] op het tabblad [Playback] op het scherm [Sound], klik erop met de rechtermuisknop en selecteer [Connect] in het weergegeven menu.

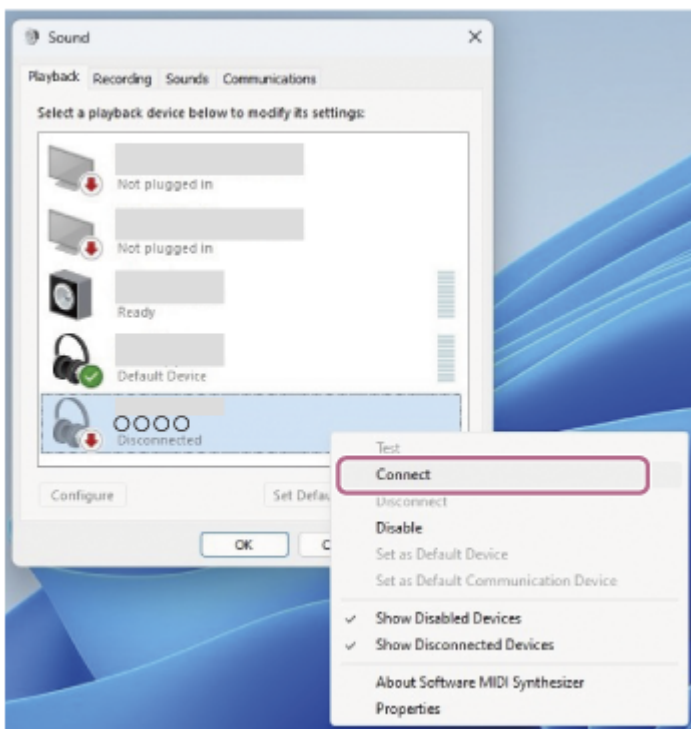

De verbinding is gemaakt.

U hoort een meldingsgeluid dat aangeeft dat er verbinding is gemaakt.

- 7 Selecteer [ULT WEAR] op het tabblad [Recording], klik erop met de rechtermuisknop en selecteer [Connect] in het weergegeven menu.

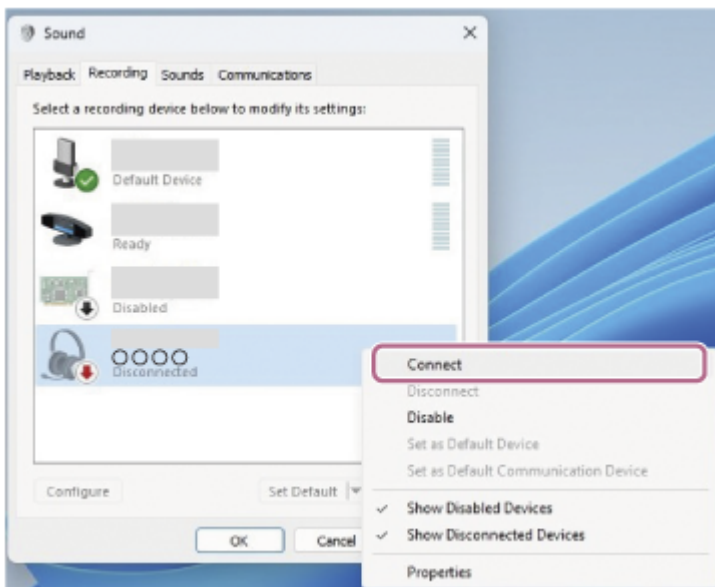

### Hint

- De bovenstaande handeling is een voorbeeld. Raadpleeg de bijgeleverde gebruiksaanwijzing van de computer voor meer informatie.

### Opmerking

- Als de geluidskwaliteit tijdens het afspelen van muziek slecht is, controleert u of de A2DP-functie (deze ondersteunt muziekafspeelverbindingen) ingeschakeld is op de computer. Raadpleeg de bijgeleverde gebruiksaanwijzing van de computer voor meer informatie.

- Als het laatst aangesloten Bluetooth-apparaat in de buurt van de headset wordt geplaatst, kan de headset automatisch verbinding maken met het apparaat door de headset gewoon in te schakelen. Als dit het geval is, deactiveert u de Bluetooth-functie op het laatst verbonden apparaat of schakelt u het apparaat uit.
- Als u uw computer niet met de headset kunt verbinden, verwijdert u de koppelingsinformatie van de headset van uw computer en voert u de koppeling opnieuw uit. Raadpleeg de bijgeleverde gebruiksaanwijzing van de computer voor meer informatie over de handelingen op uw computer.

---

### Verwant onderwerp

- [Hoe kunt u draadloos verbinding maken met Bluetooth-apparaten?](#)
- [Koppelen en verbinden met een computer \(Windows® 11\)](#)
- [Luisteren naar muziek op een apparaat via een Bluetooth-verbinding](#)
- [De Bluetooth-verbinding verbreken \(na gebruik\)](#)

5-055-976-21(1) Copyright 2024 Sony Corporation

## Verbinden met een gekoppelde computer (Windows 10)

Voordat u begint, controleert u de volgende punten:

- Afhankelijk van de gebruikte computer moet de ingebouwde Bluetooth-adapter mogelijk ingeschakeld worden. Raadpleeg de bijgeleverde gebruiksaanwijzing van uw computer als u niet weet hoe u de Bluetooth-adapter moet inschakelen of twijfelt of de computer uitgerust is met een ingebouwde Bluetooth-adapter.

### 1 Wek de computer als de stand-by- of slaapstand geactiveerd is.

### 2 Schakel de headset in.

Houd de  -knop (voeding) (A) gedurende ongeveer 2 seconden of langer ingedrukt.

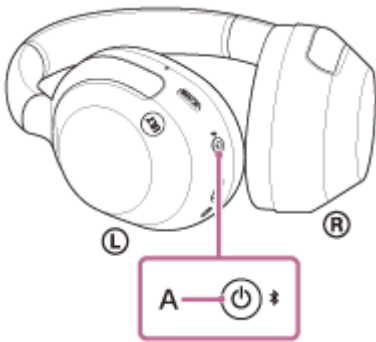

U hoort een meldingsgeluid dat aangeeft dat de headset ingeschakeld is. De indicator (blauw) blijft knipperen, zelfs nadat u de knop hebt losgelaten.

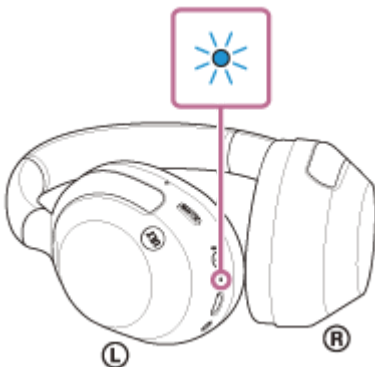

Als de headset automatisch verbinding heeft gemaakt met het apparaat dat als laatste verbonden was, hoort u een meldingsgeluid dat aangeeft dat er verbinding is gemaakt.

Controleer de verbindingstatus op de computer. Ga naar stap 3 als er geen verbinding is.

### 3 Klik op uw computerscherm met de rechtermuisknop op het luidsprekerpictogram in de werkbalk en selecteer vervolgens [Open Sound settings].

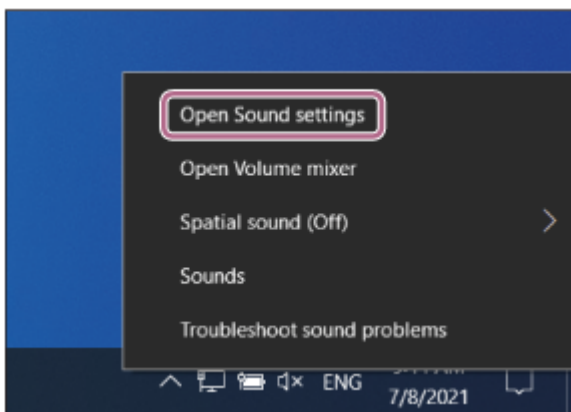

4 In het dropdownmenu [Choose your output device] selecteert u [Headphones (ULT WEAR Stereo)].

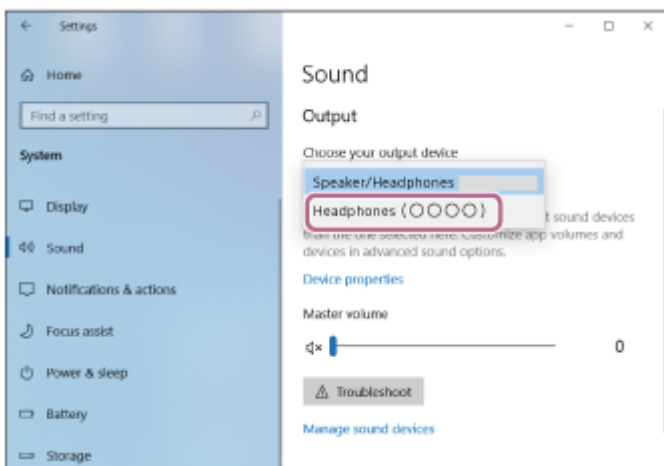

U hoort een meldingsgeluid dat aangeeft dat er verbinding is gemaakt.

Als [Headphones(ULT WEAR Stereo)] niet weergegeven wordt in het dropdownmenu, ga dan verder met stap 5.

5 Klik op [Sound Control Panel], klik met de rechtermuisknop op het tabblad [Playback] op het scherm [Sound] en vink [Show Disconnected Devices] aan.

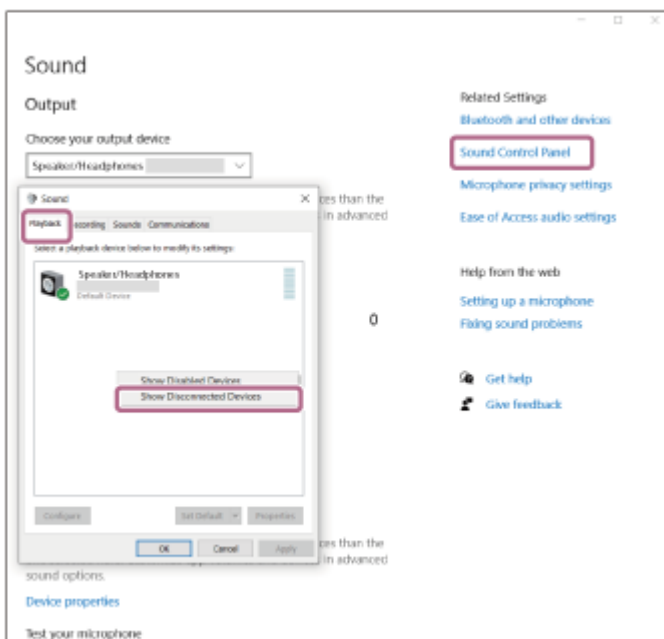

6 Selecteer [Connect] in het weergegeven menu.

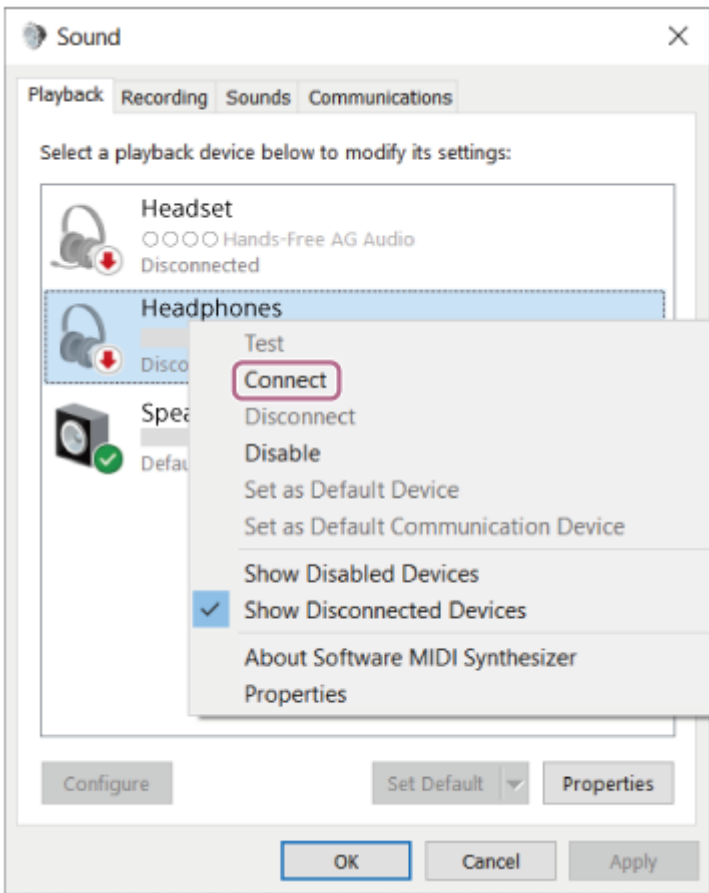

U hoort een meldingsgeluid dat aangeeft dat er verbinding is gemaakt.

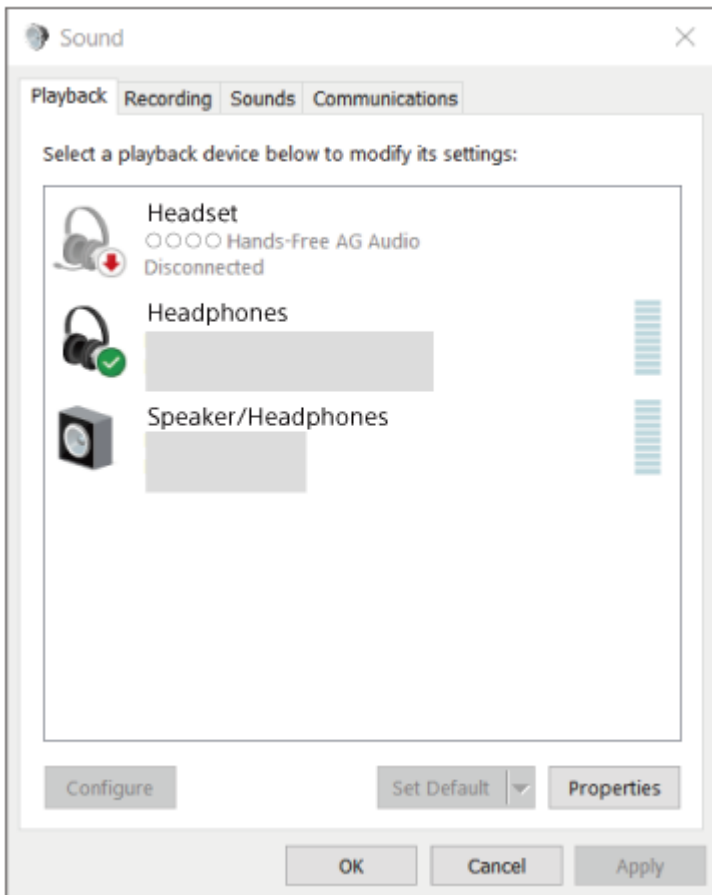

Hint

- De bovenstaande handeling is een voorbeeld. Raadpleeg de bijgeleverde gebruiksaanwijzing van de computer voor meer informatie.

### Opmerking

- Als de geluidskwaliteit tijdens het afspelen van muziek slecht is, controleert u of de A2DP-functie (deze ondersteunt muziekafspeelverbindingen) ingeschakeld is op de computer. Raadpleeg de bijgeleverde gebruiksaanwijzing van de computer voor meer informatie.
- Als het laatst aangesloten Bluetooth-apparaat in de buurt van de headset wordt geplaatst, kan de headset automatisch verbinding maken met het apparaat door de headset gewoon in te schakelen. Als dit het geval is, deactiveert u de Bluetooth-functie op het laatst verbonden apparaat of schakelt u het apparaat uit.
- Als u uw computer niet met de headset kunt verbinden, verwijdert u de koppelingsinformatie van de headset van uw computer en voert u de koppeling opnieuw uit. Raadpleeg de bijgeleverde gebruiksaanwijzing van de computer voor meer informatie over de handelingen op uw computer.

---

### Verwant onderwerp

- [Hoe kunt u draadloos verbinding maken met Bluetooth-apparaten?](#)
- [Koppelen en verbinden met een computer \(Windows 10\)](#)
- [Luisteren naar muziek op een apparaat via een Bluetooth-verbinding](#)
- [De Bluetooth-verbinding verbreken \(na gebruik\)](#)

Draadloze geluidsonderdrukkende stereoheadset  
ULT WEAR

## Verbinden met een gekoppelde computer (Mac)

### Compatibel besturingssysteem

macOS (versie 11 of recenter)

Voordat u begint, controleert u de volgende punten:

- Afhankelijk van de gebruikte computer moet de ingebouwde Bluetooth-adapter mogelijk ingeschakeld worden. Raadpleeg de bijgeleverde gebruiksaanwijzing van uw computer als u niet weet hoe u de Bluetooth-adapter moet inschakelen of twijfelt of de computer uitgerust is met een ingebouwde Bluetooth-adapter.
- Schakel de luidspreker van de computer in.  
Als de computerluidspreker op  "UIT" staat, is er geen geluid hoorbaar via de headset.

Computerluidspreker ingeschakeld



**1** Wek de computer als de stand-by- of slaapstand geactiveerd is.

**2** Schakel de headset in.

Houd de  -knop (voeding) (A) gedurende ongeveer 2 seconden of langer ingedrukt.

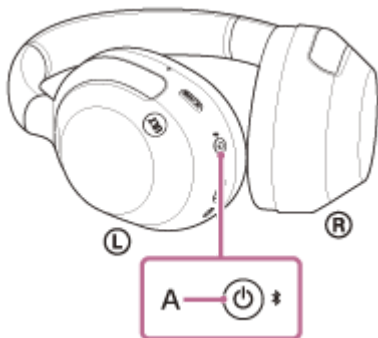

U hoort een meldingsgeluid dat aangeeft dat de headset ingeschakeld is.  
De indicator (blauw) blijft knipperen, zelfs nadat u de knop hebt losgelaten.

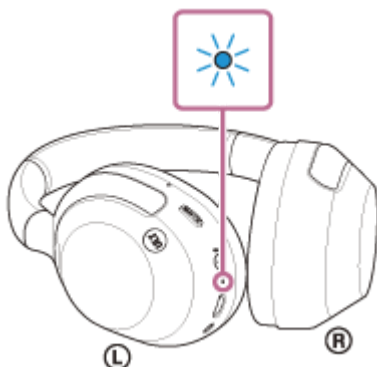



Als de headset automatisch verbinding heeft gemaakt met het apparaat dat als laatste verbonden was, hoort u een meldingsgeluid dat aangeeft dat er verbinding is gemaakt.

Controleer de verbindingstatus op de computer. Ga naar stap 3 als er geen verbinding is.

- 3 Selecteer [  (System Preferences) ] - [Bluetooth] in het dock onderaan het scherm van uw computer.



- 4 Klik terwijl u de Control-knop van de computer ingedrukt houdt op het scherm [Bluetooth] op [ULT WEAR] en selecteer [Connect] in het pop-upmenu.

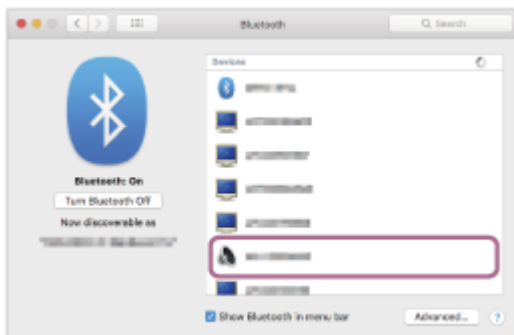

De verbinding is gemaakt. U hoort een meldingsgeluid dat aangeeft dat er verbinding is gemaakt.

### Hint

- De bovenstaande handeling is een voorbeeld. Raadpleeg de bijgeleverde gebruiksaanwijzing van de computer voor meer informatie.

### Opmerking

- Als de geluidskwaliteit tijdens het afspelen van muziek slecht is, controleert u of de A2DP-functie (deze ondersteunt muziekafspeelverbindingen) ingeschakeld is op de computer. Raadpleeg de bijgeleverde gebruiksaanwijzing van de computer voor meer informatie.
- Als het laatst aangesloten Bluetooth-apparaat in de buurt van de headset wordt geplaatst, kan de headset automatisch verbinding maken met het apparaat door de headset gewoon in te schakelen. Als dit het geval is, deactiveert u de Bluetooth-functie op het laatst verbonden apparaat of schakelt u het apparaat uit.
- Als u uw computer niet met de headset kunt verbinden, verwijdert u de koppelingsinformatie van de headset van uw computer en voert u de koppeling opnieuw uit. Raadpleeg de bijgeleverde gebruiksaanwijzing van de computer voor meer informatie over de handelingen op uw computer.

---

## Verwant onderwerp

- [Hoe kunt u draadloos verbinding maken met Bluetooth-apparaten?](#)
- [Koppelen en verbinden met een computer \(Mac\)](#)
- [Luisteren naar muziek op een apparaat via een Bluetooth-verbinding](#)
- [De Bluetooth-verbinding verbreken \(na gebruik\)](#)

5-055-976-21(1) Copyright 2024 Sony Corporation

Draadloze geluidsonderdrukkende stereoheadset  
ULT WEAR

## Koppelen en verbinden met een Bluetooth-apparaat

De handeling waarbij we een apparaat registreren dat u wilt verbinden, wordt "koppelen" genoemd. Om een apparaat voor het eerst met de headset te gebruiken, moet u het eerst koppelen.

Voordat u begint, controleert u de volgende punten:

- Het Bluetooth-apparaat bevindt zich op een afstand van maximaal 1 m van de headset.
- De headset is voldoende opgeladen.
- U hebt de gebruiksaanwijzing van het Bluetooth-apparaat bij zich.

### 1 Activeer de koppelingsmodus op de headset.

Schakel de headset in wanneer u na aankoop de headset voor het eerst met een apparaat koppelt of na het initialiseren van de headset (de headset heeft geen koppelingsinformatie). De headset schakelt automatisch over naar de koppelingsmodus. Ga in dat geval verder met stap 2.

Wanneer u een tweede of volgend Bluetooth-apparaat koppelt (de headset heeft al koppelingsinformatie voor andere apparaten), houdt u de  -knop (Bluetooth) (A) ongeveer 5 seconden of langer ingedrukt om handmatig de koppelingsmodus te activeren.

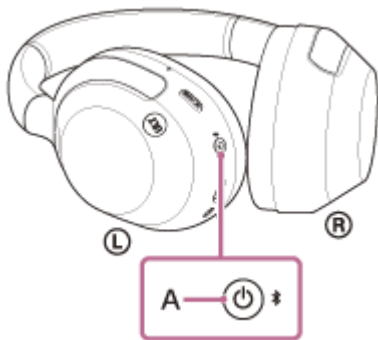

De indicator (blauw) knippert herhaaldelijk twee keer na elkaar. U krijgt het gesproken bericht "Pairing" (Koppelen) te horen.

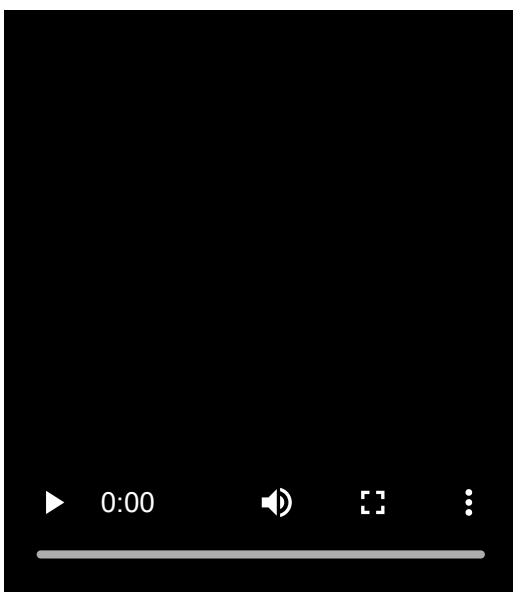

### 2 Voer de koppelingsprocedure uit op het Bluetooth-apparaat om deze headset te zoeken.

[ULT WEAR] wordt in de lijst met herkende apparaten op het scherm van het Bluetooth-apparaat weergegeven. Als dit niet wordt weergegeven, begint u opnieuw vanaf stap 1.

### 3 Selecteer [ULT WEAR] dat weergegeven wordt op het scherm van het Bluetooth-apparaat om te koppelen.

Als er een wachtwoord\* ingevoerd moet worden, vult u "0000" in.

\* Een wachtwoord wordt ook wel een "pascode", "pincode", "pinnummer" of "paswoord" genoemd.

### 4 Maak vanaf het Bluetooth-apparaat verbinding via Bluetooth.

Sommige apparaten maken na het koppelen automatisch verbinding met de headset.

U hoort een meldingsgeluid dat aangeeft dat er verbinding is gemaakt.

Als de apparaten niet verbonden zijn, raadpleegt u "[Verbinden met een gekoppeld Bluetooth-apparaat](#)".

#### Hint

- De bovenstaande handeling is een voorbeeld. Raadpleeg de bijgeleverde gebruiksaanwijzing van het Bluetooth-apparaat voor meer informatie.
- Om alle Bluetooth-koppelingsinformatie te wissen, raadpleegt u "[De headset initialiseren om de fabrieksinstellingen te herstellen](#)".

#### Opmerking

- Als de koppeling niet binnen 5 minuten tot stand wordt gebracht, wordt de koppelingsmodus geannuleerd. Schakel in dat geval het toestel uit en begin opnieuw vanaf stap 1.
- Eenmaal Bluetooth-apparaten gekoppeld zijn, moeten ze niet opnieuw gekoppeld worden, behalve in de volgende gevallen:
  - De koppelingsgegevens zijn gewist na een reparatie enz.
  - Wanneer er een 9e apparaat gekoppeld wordt  
De headset kan met maximaal 8 apparaten gekoppeld worden. Wanneer er een nieuw apparaat gekoppeld wordt als er al 8 apparaten gekoppeld zijn, wordt de registratie-informatie van het gekoppelde apparaat met de oudste verbindingstijd vervangen door de informatie van het nieuwe apparaat.
  - Wanneer de koppelingsinformatie voor de headset gewist werd van het verbonden Bluetooth-apparaat
  - Wanneer de headset wordt geïntialiseerd  
Alle koppelingsinformatie wordt gewist. Wis in dat geval de koppelingsinformatie voor de headset van het verbonden apparaat en koppel de apparaten opnieuw.
- De headset kan met meerdere apparaten worden gekoppeld, maar kan slechts van 1 gekoppeld apparaat tegelijk muziek afspelen.

#### Verwant onderwerp

- [Hoe kunt u draadloos verbinding maken met Bluetooth-apparaten?](#)
- [Verbinden met een gekoppeld Bluetooth-apparaat](#)
- [Luisteren naar muziek op een apparaat via een Bluetooth-verbinding](#)
- [De Bluetooth-verbinding verbreken \(na gebruik\)](#)
- [De headset initialiseren om de fabrieksinstellingen te herstellen](#)

## Verbinden met een gekoppeld Bluetooth-apparaat

### 1 Schakel de headset in.

Houd de  -knop (voeding) (A) gedurende ongeveer 2 seconden of langer ingedrukt.

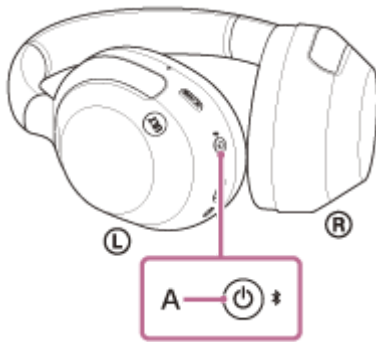

U hoort een meldingsgeluid dat aangeeft dat de headset ingeschakeld is. De indicator (blauw) blijft knipperen, zelfs nadat u de knop hebt losgelaten.

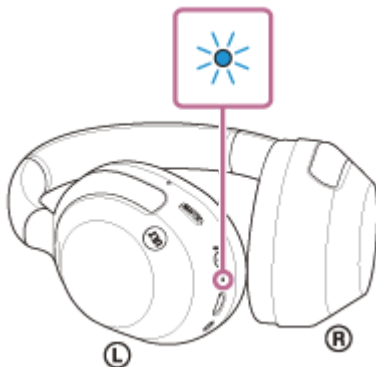

Als de headset automatisch verbinding heeft gemaakt met het apparaat dat als laatste verbonden was, hoort u een meldingsgeluid dat aangeeft dat er verbinding is gemaakt.

Controleer de verbindingstatus op het Bluetooth-apparaat. Ga naar stap 2 als er geen verbinding is.

### 2 Maak vanaf het Bluetooth-apparaat verbinding via Bluetooth.

Raadpleeg de bijgeleverde gebruiksaanwijzing van uw Bluetooth-apparaat voor meer informatie over de handelingen op het Bluetooth-apparaat.

Wanneer er verbinding is gemaakt, hoort u een meldingsgeluid dat aangeeft dat er verbinding is gemaakt.

#### Hint

- De bovenstaande handeling is een voorbeeld. Raadpleeg de bijgeleverde gebruiksaanwijzing van het Bluetooth-apparaat voor meer informatie.

#### Opmerking

- Wanneer u verbinding maakt, worden [ULT WEAR], [LE\_ULT WEAR] of beide mogelijk weergegeven op het apparaat dat u wilt verbinden. Wanneer ze allebei worden weergegeven of als [ULT WEAR] wordt weergegeven, selecteert u [ULT WEAR]; wanneer

[LE\_ULT WEAR] wordt weergegeven, selecteert u [LE\_ULT WEAR].

- Als het laatst aangesloten Bluetooth-apparaat in de buurt van de headset wordt geplaatst, kan de headset automatisch verbinding maken met het apparaat door de headset gewoon in te schakelen. Als dit het geval is, deactiveert u de Bluetooth-functie op het laatst verbonden apparaat of schakelt u het apparaat uit.
- Als u uw Bluetooth-apparaat niet met de headset kunt verbinden, verwijdert u de koppelingsinformatie voor de headset van het Bluetooth-apparaat en voert u de koppeling opnieuw uit. Raadpleeg de bijgeleverde gebruiksaanwijzing van uw Bluetooth-apparaat voor meer informatie over de handelingen op het Bluetooth-apparaat.

---

## Verwant onderwerp

- [Hoe kunt u draadloos verbinding maken met Bluetooth-apparaten?](#)
- [Koppelen en verbinden met een Bluetooth-apparaat](#)
- [Luisteren naar muziek op een apparaat via een Bluetooth-verbinding](#)
- [De Bluetooth-verbinding verbreken \(na gebruik\)](#)

5-055-976-21(1) Copyright 2024 Sony Corporation

Draadloze geluidsonderdrukkende stereoheadset  
ULT WEAR

## De headset met 2 apparaten tegelijk verbinden (multipuntverbinding)

Wanneer [Connect to 2 devices simultaneously] ingeschakeld werd met behulp van de app "Sony | Headphones Connect", kan de headset met 2 apparaten tegelijk verbinding maken via Bluetooth. Dit maakt het volgende mogelijk:

- Voor 2 smartphones wachten op een binnenkomende oproep  
U kunt via de headset muziek beluisteren die op een smartphone wordt afgespeeld, wachten op een binnenkomende oproep voor beide smartphones, en spreken wanneer u een binnenkomende oproep ontvangt.

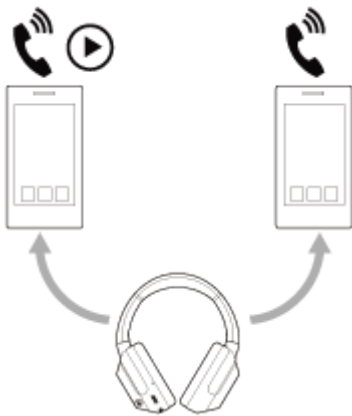

- Het afspelen van muziek omschakelen tussen 2 apparaten  
U kunt het afspelen van muziek overschakelen van het ene naar het andere apparaat zonder de Bluetooth-verbinding te moeten wijzigen.

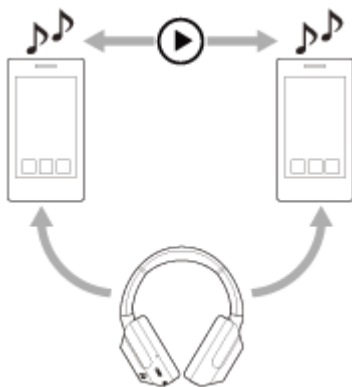

## De headset met 2 apparaten tegelijk verbinden via Bluetooth

Zorg voor u verbinding maakt dat de app "Sony | Headphones Connect" op een van beide apparaten geïnstalleerd is.

- 1 **Koppel de headset met 2 apparaten.**
- 2 **Bedien het apparaat waarop de app "Sony | Headphones Connect" geïnstalleerd is om via Bluetooth verbinding te maken met de headset.**
- 3 **Schakel [Connect to 2 devices simultaneously] in met behulp van de app "Sony | Headphones Connect".**
- 4 **Bedien het tweede apparaat om via Bluetooth verbinding te maken met de headset.**

Wanneer 2 apparaten via Bluetooth verbonden zijn met de headset, kunt u een ander gekoppeld apparaat via Bluetooth verbinden.

Als u het derde apparaat via Bluetooth verbindt met de headset, blijft de Bluetooth-verbinding met het laatste apparaat waarop muziek werd afgespeeld, behouden, en wordt de Bluetooth-verbinding met het andere apparaat verbroken. Vervolgens wordt via Bluetooth verbinding gemaakt tussen het derde apparaat en de headset.

### Muziek afspelen wanneer de headset via Bluetooth met 2 apparaten verbonden is

- Wanneer u de headset bedient om muziek af te spelen, wordt de muziek van het laatst afgespeelde apparaat weergegeven.  
Als u muziek op het andere apparaat wilt afspelen, stopt u het afspelen op het apparaat waarop de muziek momenteel wordt afgespeeld en speelt u de muziek af op het andere apparaat.
- Als u het afspelen start op het tweede apparaat terwijl er nog muziek op het eerste apparaat wordt afgespeeld, blijft de muziek van het eerste apparaat hoorbaar via de headset. Als u in dat geval het afspelen op het eerste apparaat stopt, kunt u de muziek van het tweede apparaat beluisteren via de headset.

### Telefoneren wanneer de headset via Bluetooth met 2 apparaten verbonden is

- Wanneer de headset via Bluetooth tegelijk met 2 smartphones enz. verbonden is, is op beide apparaten de stand-bystand geactiveerd.
- Wanneer op het eerste apparaat een gesprek binnenkomt, hoort u een beltoon via de headset.  
Wanneer op het tweede apparaat een gesprek binnenkomt terwijl u al een gesprek voert via de headset, hoort u een beltoon via het tweede apparaat. Als u het gesprek beëindigt op het eerste apparaat, hoort u de beltoon van het tweede apparaat via de headset.

#### Opmerking

- Wanneer [Connect to 2 devices simultaneously] ingeschakeld werd met behulp van de app "Sony | Headphones Connect", kan LDAC niet worden gebruikt. De codec wordt automatisch geschakeld naar verbinding via AAC of SBC.

---

#### Verwant onderwerp

- [Wat u met de app "Sony | Headphones Connect" kunt doen](#)
- [Hoe kunt u draadloos verbinding maken met Bluetooth-apparaten?](#)
- [Ondersteunde codecs](#)



## De bijgeleverde hoofdtelefoonkabel gebruiken

Als u de headset gebruikt op een plaats waar het gebruik van Bluetooth-apparaten beperkt is, zoals aan boord van een vliegtuig, kunt u de headset als een geluidsonderdrukkende hoofdtelefoon gebruiken wanneer deze met behulp van de bijgeleverde hoofdtelefoonkabel aangesloten is op een apparaat en de headset ingeschakeld is.

### 1 Sluit een afspeelapparaat aan op de ingang voor de hoofdtelefoonkabel met behulp van de bijgeleverde hoofdtelefoonkabel.

Zorg ervoor dat u de L-vormige stekker aansluit op het verbindende apparaat.

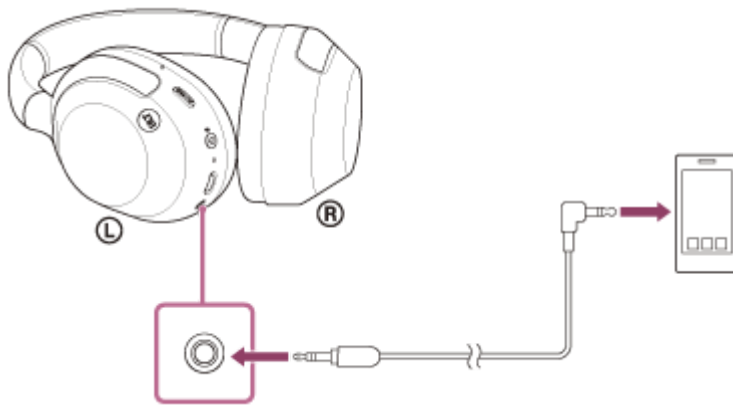

#### Hint

- Zelfs wanneer de headset uitgeschakeld is, kunt u muziek beluisteren. In dat geval kunnen de geluidsonderdrukkingsfunctie en Bass Control-functie (ULT-knop) niet gebruikt worden.
- Om de geluidsonderdrukkingsfunctie/omgevingsgeluidmodus te gebruiken, schakelt u de headset in.
- De headset wordt automatisch uitgeschakeld als u de bijgeleverde hoofdtelefoonkabel loskoppelt wanneer de headset is ingeschakeld.
- Bij een inkomend gesprek hoort u een beltoon via de headset. Beantwoord de oproep met uw smartphone of mobiele telefoon en spreek in de microfoon van de telefoon. U hoort de stem van de beller door de headset. Wanneer u de hoofdtelefoonkabel van de smartphone of mobiele telefoon loskoppelt, kunt u via de microfoon en luidspreker van de telefoon een gesprek voeren.

#### Opmerking

- Gebruik alleen de bijgeleverde hoofdtelefoonkabel.
- Voer de stekker in tot deze vastklikt. Als de stekker niet correct aangesloten is, is het mogelijk dat het geluid niet goed hoorbaar is.
- Wanneer u de hoofdtelefoonkabel gebruikt, kan de Bluetooth-functie niet gebruikt worden.
- Wanneer u de hoofdtelefoonkabel gebruikt, kan de Bass Control-functie (ULT-knop) niet gebruikt worden.
- U kunt de snelle-aandachtsmodus gebruiken wanneer de headset met behulp van de bijgeleverde hoofdtelefoonkabel aangesloten is op een apparaat en de headset ingeschakeld is. Voer handelingen zoals het volume regelen en afspelen/onderbreken uit op het afspeelapparaat. Wanneer de headset uitgeschakeld is, kunt u de snelle-aandachtsmodus niet gebruiken.
- De NC/AMB-knop (geluidsonderdrukking/omgevingsgeluidmodus) kan niet gebruikt worden wanneer de headset uitgeschakeld is.

---

## Verwant onderwerp

- [De geluidsonderdrukingsfunctie gebruiken](#)
- [Genieten van krachtige basklanken \(ULT-knop\)](#)
- [Naar omgevingsgeluiden luisteren tijdens het afspelen van muziek \(omgevingsgeluidmodus\)](#)
- [Snel luisteren naar omgevingsgeluid \(snelle-aandachtsmodus\)](#)

5-055-976-21(1) Copyright 2024 Sony Corporation

Draadloze geluidsonderdrukkende stereoheadset  
ULT WEAR

## Luisteren naar muziek op een apparaat via een Bluetooth-verbinding

Als uw Bluetooth-apparaat de volgende profielen ondersteunt, kunt u via een Bluetooth-verbinding vanaf uw headset muziek beluisteren en het apparaat bedienen.

- A2DP (Advanced Audio Distribution Profile)  
U kunt draadloos genieten van muziek met een hoogwaardige geluidskwaliteit.
- AVRCP (Audio Video Remote Control Profile)  
U kunt het volume regelen enz.

De bediening kan verschillen afhankelijk van het Bluetooth-apparaat. Raadpleeg de gebruiksaanwijzing die bij het Bluetooth-apparaat geleverd is.

### 1 Verbind de headset met een Bluetooth-apparaat.

### 2 Plaats de headset in uw oren.

Raadpleeg "[De headset opzetten](#)" voor informatie over het aanbrengen van de headset in uw oren.

### 3 Bedien het Bluetooth-apparaat om het afspelen te starten en stel het volume in op een gematigd niveau.

### 4 Regel het volume met behulp van het bedieningspaneel met aanraaksensor van de headset.

- Het volume verhogen: veeg herhaaldelijk omhoog tot het gewenste volumeniveau bereikt is.



- Het volume verlagen: veeg herhaaldelijk omlaag tot het gewenste volumeniveau bereikt is.



- Het volume blijven wijzigen: veeg omhoog of omlaag en laat niet los. Laat los op het gewenste volumeniveau.

Wanneer het volume de maximum- of minimumwaarde bereikt, hoort u een waarschuwingston.

## Hint

- De headset ondersteunt SCMS-T-contentbeveiliging. Via de headset kunt u genieten van muziek en andere audio op een apparaat zoals een mobiele telefoon of draagbare tv die ondersteuning biedt voor SCMS-T-contentbeveiliging.
- Afhankelijk van het Bluetooth-apparaat moet u mogelijk het volume of de instelling voor de audio-uitgang aanpassen op het apparaat.
- Het volume van de headset voor het voeren van een gesprek en voor het afspelen van muziek kunnen afzonderlijk worden geregeld. Zelfs als u het volume tijdens het afspelen van muziek wijzigt, blijft het volume van gesprekken ongewijzigd.

## Opmerking

- Bij een slechte verbinding reageert het Bluetooth-apparaat mogelijk niet goed op de bediening via de headset.

---

## Verwant onderwerp

- [Hoe kunt u draadloos verbinding maken met Bluetooth-apparaten?](#)
- [Het audioapparaat bedienen \(Bluetooth-verbinding\)](#)
- [De geluidsonderdrukingsfunctie gebruiken](#)

Draadloze geluidsonderdrukkende stereoheadset  
ULT WEAR

## Het audioapparaat bedienen (Bluetooth-verbinding)

Als uw Bluetooth-apparaat de functie voor het bedienen van een apparaat ondersteunt (compatibel profiel: AVRCP), zijn de volgende bedieningshandelingen mogelijk. De beschikbare functies kunnen variëren afhankelijk van het Bluetooth-apparaat. Het is dus aan te raden om de bijgeleverde gebruiksaanwijzing van het apparaat te lezen.

U kunt het bedieningspaneel met aanraaksensor gebruiken om de volgende handelingen uit te voeren.

- Afspelen/pauzeren: tik twee keer snel op het bedieningspaneel met aanraaksensor (met een interval van ongeveer 0,4 seconden).

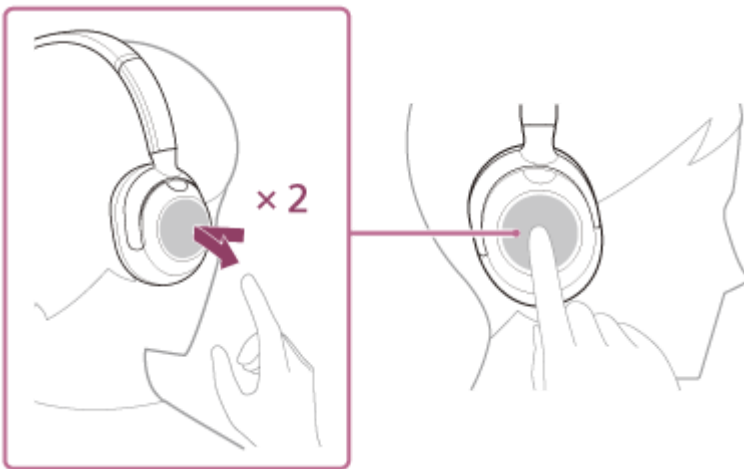

- Naar het begin van het volgende nummer gaan: veeg vooruit en laat los.



- Naar het begin van het vorige nummer gaan (of het huidige nummer tijdens het afspelen): veeg achteruit en laat los.

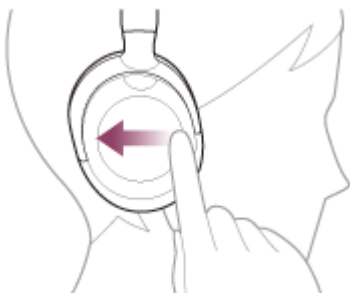

- Snel vooruitspoelen: veeg vooruit en houd vast. (Het duurt even tot het snel vooruitspoelen begint.) Laat los op het gewenste afspeelpunt.

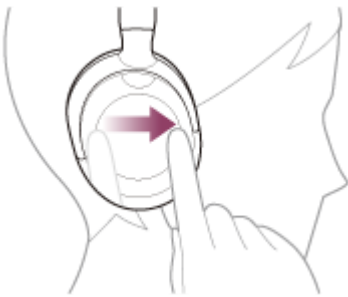

- Snel terugspoelen: veeg achteruit en houd vast. (Het duurt even tot het snel terugspoelen begint.) Laat los op het gewenste afspeelpunt.



- Het volume verhogen: veeg herhaaldelijk omhoog tot het gewenste volumeniveau bereikt is.

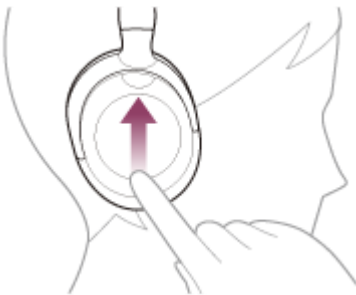

- Het volume verlagen: veeg herhaaldelijk omlaag tot het gewenste volumeniveau bereikt is.



- Het volume blijven wijzigen: veeg omhoog of omlaag en laat niet los. Laat los op het gewenste volumeniveau.

### Opmerking

- Bij een slechte verbinding reageert het Bluetooth-apparaat mogelijk niet goed op de bediening via de headset.
- De beschikbare functies kunnen verschillen afhankelijk van het verbonden apparaat, de muzieksoftware of de app die u gebruikt. In sommige gevallen is het mogelijk dat het apparaat anders of helemaal niet werkt, zelfs wanneer de bovenstaande bedieningshandelingen worden uitgevoerd.

Draadloze geluidsonderdrukkende stereoheadset  
ULT WEAR

## De Bluetooth-verbinding verbreken (na gebruik)

---

**1** **Verbreek de Bluetooth-verbinding door het Bluetooth-apparaat te bedienen.**

U hoort een meldingsgeluid.

**2** **Schakel de headset uit.**

U hoort een meldingsgeluid.

### Hint

- Na het beluisteren van muziek wordt de Bluetooth-verbinding mogelijk automatisch verbroken, afhankelijk van het Bluetooth-apparaat.

---

### Verwant onderwerp

- [De headset uitschakelen](#)

Draadloze geluidsonderdrukkende stereoheadset  
ULT WEAR

## Over 360 Reality Audio

---

### Wat is 360 Reality Audio?

360 Reality Audio is een nieuwe muziekervaring die gebruikmaakt van de 360 driedimensionale audiotecnologie van Sony.

Positionele informatie wordt vastgemaakt aan elke geluidsbron (bv. zang, refrein en muziekinstrumenten) en deze worden in een sferische ruimte geplaatst.

Luisteraars kunnen een driedimensionaal geluidsveld ervaren alsof ze zich in dezelfde ruimte bevinden als de artiesten die live hun nummers spelen.

### Gebruiksomstandigheden

Download en gebruik een (betaalde) app voor het streamen van muziek die ondersteuning biedt voor 360 Reality Audio op een iOS- of Android-apparaat zoals een smartphone.

Door het geluidsveld en de akoestische functie van de headset te optimaliseren met de app "Sony | Headphones Connect", kunt u van een realistischer werkelijkheidsgevoel genieten.

Raadpleeg de volgende URL voor meer informatie over 360 Reality Audio.

<https://www.sony.net/360RA/>

#### Opmerking

- De dienst is niet beschikbaar in bepaalde landen en regio's.



Draadloze geluidsonderdrukkende stereoheadset  
ULT WEAR

## Wat is geluidsonderdrukking?

Om omgevingsgeluiden (bv. lawaai in een voertuig of geluid van een airconditioner in huis) te verminderen, genereert de geluidsonderdrukkingsfunctie geluiden in tegenfase om deze te annuleren.

### Opmerking

- Afhankelijk van het type geruis of bij gebruik in een erg stille omgeving is het mogelijk dat de geluidsonderdrukkingseffecten niet merkbaar zijn of dat bepaald geruis toeneemt.
- Wanneer u de headset draagt, kunnen, afhankelijk van hoe u de headset draagt, de geluidsonderdrukkingseffecten minder opvallend zijn of kan er een piepend geluid (feedback) hoorbaar zijn. Doe in dat geval de headset af en zet deze opnieuw op.
- De geluidsonderdrukkingsfunctie werkt voornamelijk voor ruis binnen de laagfrequente band (bv. van voertuigen en airconditioners). De ruis wordt gereduceerd, maar niet volledig opgeheven.
- Bij gebruik van de headset in een auto of bus hoort u afhankelijk van de omgevingsomstandigheden mogelijk geluid.
- Mobiele telefoons kunnen interferentie en ruis veroorzaken. Breng in dat geval de headset verder uit de buurt van de mobiele telefoon.
- Dek de oproepmicrofoon (A) op het linker oorstuk van de headset en de microfoons voor de geluidsonderdrukkingsfunctie (B) op het linker en rechter oorstuk van de headset niet af met uw hand enz. Als deze bedekt zijn, kan het effect van de geluidsonderdrukking of de omgevingsgeluidmodus mogelijk niet worden verkregen of kan er een piepend geluid (feedback) hoorbaar zijn. Verwijder in dat geval uw handen enz. van de linker en rechter microfoon.

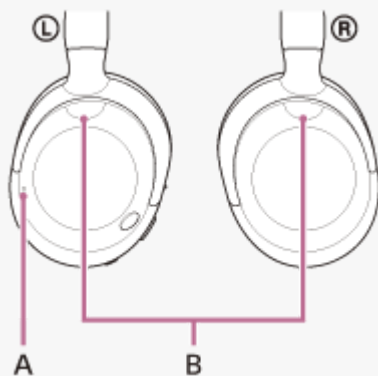

Meer informatie over het gebruik van de geluidsonderdrukkingsfunctie vindt u in het volgende gerelateerde onderwerp.

### Verwant onderwerp

- [De geluidsonderdrukkingsfunctie gebruiken](#)

Draadloze geluidsonderdrukkende stereoheadset  
ULT WEAR

## De geluidsonderdrukkingsfunctie gebruiken

Als u de geluidsonderdrukkingsfunctie gebruikt, kunt u muziek beluisteren zonder last te hebben van omgevingsgeluiden.

### 1 Schakel de headset in.

U hoort een meldingsgeluid dat aangeeft dat de headset ingeschakeld is.

Wanneer u de headset voor het eerst na de aankoop of meteen na het initialiseren ervan gebruikt, wordt de geluidsonderdrukkingsfunctie automatisch geactiveerd wanneer u de headset inschakelt. Vanaf dan blijven eventuele wijzigingen van de instellingen bewaard.

### 2 Druk op de NC/AMB-knop (geluidsonderdrukking/omgevingsgeluidmodus) (A) om de instellingen van de geluidsonderdrukkingsfunctie te wijzigen.

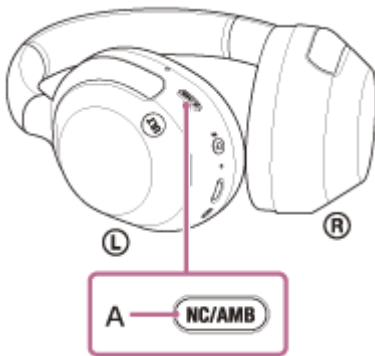

Bij elke druk op de knop verandert de functie als volgt.

Omgevingsgeluidmodus: AAN

U hoort een meldingsgeluid.



Geluidsonderdrukkingsfunctie: AAN

U hoort een meldingsgeluid.

## Over de gebruiksaanwijzingsvideo

Bekijk de video voor meer informatie over het gebruik van de geluidsonderdrukkingsfunctie (audio-uitleg is niet beschikbaar).

[https://rd1.sony.net/help/mdr/mov0068/h\\_zz/](https://rd1.sony.net/help/mdr/mov0068/h_zz/)

### Hint

- Als u de bijgeleverde hoofdtelefoonkabel aansluit terwijl u de geluidsonderdrukkingsfunctie gebruikt via een Bluetooth-verbinding, wordt de Bluetooth-functie uitgeschakeld maar kunt u de geluidsonderdrukkingsfunctie wel blijven gebruiken.
- Wanneer u de headset als een gewone hoofdtelefoon gebruikt, moet u de headset uitschakelen en de bijgeleverde hoofdtelefoonkabel gebruiken.
- U kunt de instellingen van de geluidsonderdrukkingsfunctie en de omgevingsgeluidmodus ook wijzigen met behulp van de app "Sony | Headphones Connect".

- In de app "Sony | Headphones Connect" kunt u tussen de volgende mogelijkheden kiezen om in te stellen hoe de functies schakelen wanneer u op de NC/AMB-knop (geluidsonderdrukking/omgevingsgeluidmodus) drukt.
  - Geluidsonderdrukkingsfunctie: AAN ➡ Omgevingsgeluidmodus: AAN ➡ Geluidsonderdrukkingsfunctie: UIT / Omgevingsgeluidmodus: UIT
  - Geluidsonderdrukkingsfunctie: AAN ➡ Omgevingsgeluidmodus: AAN
  - Omgevingsgeluidmodus: AAN ➡ Geluidsonderdrukkingsfunctie: UIT / Omgevingsgeluidmodus: UIT
  - Geluidsonderdrukkingsfunctie: AAN ➡ Geluidsonderdrukkingsfunctie: UIT / Omgevingsgeluidmodus: UIT

---

## Verwant onderwerp

- [Over gesproken berichten](#)
- [De headset inschakelen](#)
- [Wat is geluidsonderdrukking?](#)
- [Naar omgevingsgeluiden luisteren tijdens het afspelen van muziek \(omgevingsgeluidmodus\)](#)
- [Wat u met de app "Sony | Headphones Connect" kunt doen](#)

Draadloze geluidsonderdrukkende stereoheadset  
ULT WEAR

## Naar omgevingsgeluiden luisteren tijdens het afspelen van muziek (omgevingsgeluidmodus)

De ingebouwde microfoons in de linker en rechter headsetoorstukken zorgen ervoor dat u omgevingsgeluiden makkelijker kunt horen. U kunt omgevingsgeluiden horen terwijl u geniet van muziek.

### 1 Schakel de headset in.

U hoort een meldingsgeluid dat aangeeft dat de headset ingeschakeld is.

Wanneer u de headset voor het eerst na de aankoop of meteen na het initialiseren ervan gebruikt, wordt de geluidsonderdrukkingsfunctie automatisch geactiveerd wanneer u de headset inschakelt. Vanaf dan blijven eventuele wijzigingen van de instellingen bewaard.

### 2 Druk op de NC/AMB-knop (geluidsonderdrukking/omgevingsgeluidmodus) (A) om over te schakelen naar de omgevingsgeluidmodus.

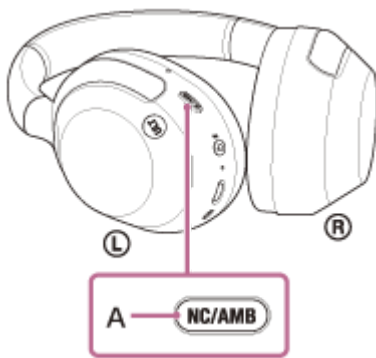

Bij elke druk op de knop verandert de functie als volgt.

Geluidsonderdrukkingsfunctie: AAN

U hoort een meldingsgeluid.



Omgevingsgeluidmodus: AAN

U hoort een meldingsgeluid.

## Over de gebruiksaanwijzingsvideo

Bekijk de video voor meer informatie over het gebruik van de omgevingsgeluidmodus (audio-uitleg is niet beschikbaar).

[https://rd1.sony.net/help/mdr/mov0068/h\\_zz/](https://rd1.sony.net/help/mdr/mov0068/h_zz/)

### Hint

- Instellingen van de omgevingsgeluidmodus die gewijzigd worden met behulp van de app "Sony | Headphones Connect" worden opgeslagen in de headset. Zodra u de instellingen hebt gewijzigd, kunt u naar muziek luisteren met de opgeslagen instellingen door gewoon de omgevingsgeluidmodus in te schakelen, zelfs als de headset verbonden is met andere apparaten waarop de app "Sony | Headphones Connect" niet is geïnstalleerd.
- In de app "Sony | Headphones Connect" kunt u tussen de volgende mogelijkheden kiezen om in te stellen hoe de functies schakelen wanneer u op de NC/AMB-knop (geluidsonderdrukking/omgevingsgeluidmodus) drukt.

- Geluidsonderdrukkingsfunctie: AAN ➡ Omgevingsgeluidmodus: AAN ➡ Geluidsonderdrukkingsfunctie: UIT / Omgevingsgeluidmodus: UIT
- Geluidsonderdrukkingsfunctie: AAN ➡ Omgevingsgeluidmodus: AAN
- Omgevingsgeluidmodus: AAN ➡ Geluidsonderdrukkingsfunctie: UIT / Omgevingsgeluidmodus: UIT
- Geluidsonderdrukkingsfunctie: AAN ➡ Geluidsonderdrukkingsfunctie: UIT / Omgevingsgeluidmodus: UIT

### Opmerking

- Afhankelijk van de omgevingsomstandigheden en het type/volume van de afgespeelde audio, hoort u mogelijk geen omgevingsgeluiden, zelfs wanneer u de omgevingsgeluidmodus gebruikt. Gebruik de headset niet op plaatsen waar het gevaarlijk kan zijn als u geen omgevingsgeluiden hoort, zoals een weg met druk verkeer.
- Als u de headset niet correct in uw oren draagt, werkt de omgevingsgeluidmodus mogelijk niet goed. Zet de headset goed op.
- Het geruis van de wind kan afhankelijk van de omgevingsomstandigheden toenemen wanneer de omgevingsgeluidmodus ingeschakeld wordt. Schakel in dat geval de stemfocus uit met behulp van de app "Sony | Headphones Connect". Als het geruis van de wind duidelijk hoorbaar blijft, dient u de omgevingsgeluidmodus uit te schakelen.

---

### Verwant onderwerp

- [Over gesproken berichten](#)
- [De geluidsonderdrukkingsfunctie gebruiken](#)
- [Wat u met de app "Sony | Headphones Connect" kunt doen](#)

Draadloze geluidsonderdrukkende stereoheadset  
ULT WEAR

## Snel luisteren naar omgevingsgeluid (snelle-aandachtsmodus)

Met deze functie wordt muziek, het geluid van oproepen en de beltoon verlaagd zodat u gemakkelijker omgevingsgeluid kunt horen. De snelle-aandachtsmodus is handig wanneer u snel naar aankondigingen in een trein enz. wilt luisteren.

### De snelle-aandachtsmodus activeren

Raak het volledige bedieningspaneel met aanraaksensor (A) van de headset aan. De snelle-aandachtsmodus wordt alleen geactiveerd wanneer u het bedieningspaneel met aanraaksensor aanraakt.

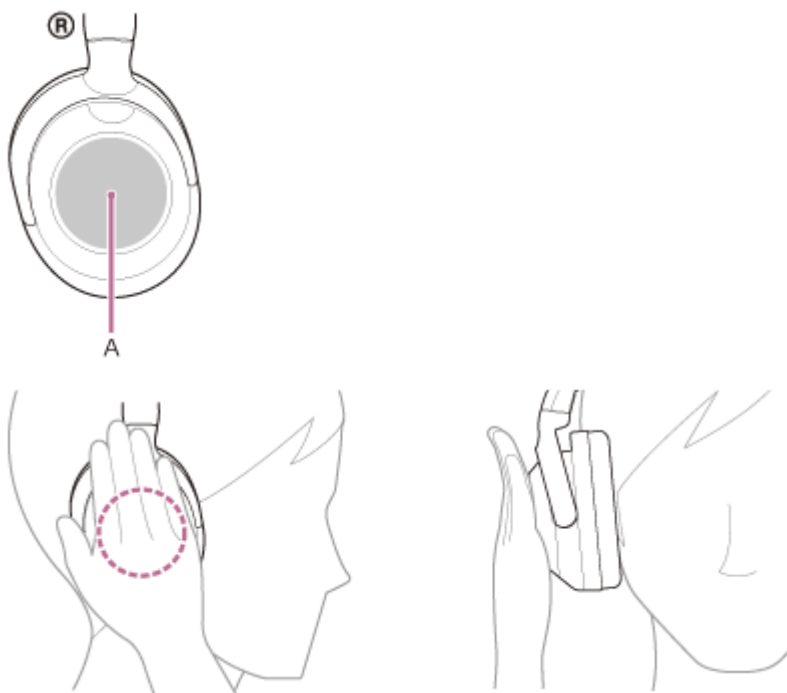

### De snelle-aandachtsmodus deactiveren

Haal uw vinger van het bedieningspaneel met aanraaksensor.

### Over de gebruiksaanwijzingsvideo

Bekijk de video voor meer informatie over het gebruik van de snelle-aandachtsmodus (audio-uitleg is niet beschikbaar).  
[https://rd1.sony.net/help/mdr/mov0069/h\\_zz/](https://rd1.sony.net/help/mdr/mov0069/h_zz/)

#### Opmerking

- Als u de sensor als volgt aanraakt, werkt de functie mogelijk niet goed.
  - Het bedieningspaneel met aanraaksensor is niet volledig bedekt.



– Het bedieningspaneel met aanraaksensor wordt niet aangeraakt.



- Afhankelijk van de omgevingsomstandigheden en het type/volume van de afgespeelde audio, hoort u mogelijk geen omgevingsgeluiden, zelfs niet wanneer u de snelle-aandachtsmodus gebruikt. Gebruik de headset niet op plaatsen waar het gevaarlijk kan zijn als u geen omgevingsgeluiden hoort, zoals een weg met druk verkeer.
- Als u de headset niet correct draagt, werkt de snelle-aandachtsmodus mogelijk niet goed. Zet de headset goed op.

Draadloze geluidsonderdrukkende stereoheadset  
ULT WEAR

## Genieten van krachtige basklanken (ULT-knop)

Met de ULT-knop kunt u eenvoudig de basklanken benadrukken.

### Het baseffect inschakelen met de ULT-knop

Wanneer u de headset inschakelt, is deze functie automatisch geactiveerd.

Wanneer u de headset voor het eerst na aankoop of direct na het initialiseren ervan gebruikt, is deze functie automatisch ingesteld op ULT1. Vanaf dan blijven eventuele wijzigingen van de instellingen bewaard.

### De ULT-knopinstelling wijzigen

Bij elke druk op de ULT-knop (A) schakelt de functie in de volgende volgorde: ULT1, ULT2, UIT.

Telkens wanneer de instelling wordt gewijzigd, hoort u een meldingsgeluid.

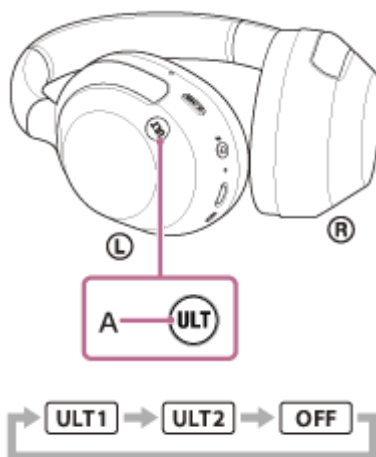

ULT1: deze instelling benadrukt de diepe basklanken ten opzichte van andere klanken.

ULT2: deze instelling benadrukt krachtige klanken meer dan ULT1.

UIT: de ULT-knopinstelling is uitgeschakeld.

#### Hint

- U kunt ook de app "Sony | Headphones Connect" gebruiken om de ULT-knopinstelling te schakelen tussen ULT1/ULT2/UIT.

#### Opmerking

- Wanneer CLEAR BASS ingesteld is op hoog, is het effect van ULT2 mogelijk niet goed merkbaar.
- De instelling ULT1/ULT2/UIT blijft behouden, zelfs wanneer de headset uitgeschakeld wordt. Wanneer de headset ingeschakeld wordt, heeft deze functie dezelfde instelling als voordat de headset werd uitgeschakeld.
- De ULT-knop is uitgeschakeld tijdens een oproep.

#### Verwant onderwerp

- [Wat u met de app "Sony | Headphones Connect" kunt doen](#)





Draadloze geluidsonderdrukkende stereoheadset  
ULT WEAR

## Over de geluidskwaliteitsmodus

---

Tijdens het afspelen via Bluetooth kunnen de volgende 2 geluidskwaliteitsmodi geselecteerd worden. U kunt de instellingen wijzigen en de geluidskwaliteitsmodus controleren met de app "Sony | Headphones Connect".

**Prioriteit voor geluidskwaliteit:** geeft de voorkeur aan de geluidskwaliteit (standaard).

**Prioriteit voor stabiele verbinding:** geeft de voorkeur aan een stabiele verbinding.

- Wanneer u prioriteit wilt geven aan de geluidskwaliteit, selecteert u "Prioriteit voor geluidskwaliteit".
- Bij een slechte verbinding, bijvoorbeeld wanneer er alleen onderbroken geluid wordt uitgevoerd, selecteert u "Prioriteit voor stabiele verbinding".

### Opmerking

- De afspeeltijd wordt mogelijk korter afhankelijk van de gekozen geluidskwaliteit en de omstandigheden waaronder u de headset gebruikt.
- Afhankelijk van de omgevingsomstandigheden waarin u de headset gebruikt, wordt het geluid mogelijk toch onderbroken, zelfs als "Prioriteit voor stabiele verbinding" geselecteerd is.

---

### Verwant onderwerp

- [Wat u met de app "Sony | Headphones Connect" kunt doen](#)

Draadloze geluidsonderdrukkende stereoheadset  
ULT WEAR

## Ondersteunde codecs

---

Een codec is een "audiocoderingsalgoritme" dat gebruikt wordt voor het draadloos verzenden van geluid via een Bluetooth-verbinding.

De headset ondersteunt de volgende 3 codecs voor het afspelen van muziek via een A2DP-verbinding: SBC, AAC en LDAC.

- **SBC**  
Deze afkorting staat voor Subband Codec.  
SBC is de audiocoderingstechnologie die standaard gebruikt wordt door Bluetooth-apparaten.  
Alle Bluetooth-apparaten ondersteunen SBC.
- **AAC**  
Deze afkorting staat voor Advanced Audio Coding.  
AAC wordt voornamelijk gebruikt door Apple-producten (bv. iPhone) en biedt een hogere geluidskwaliteit dan SBC.
- **LDAC**  
LDAC is een audiocoderingstechnologie die ontwikkeld werd door Sony en die de transmissie van High-Resolution (Hi-Res) Audio-inhoud mogelijk maakt, zelfs via een Bluetooth-verbinding.  
In tegenstelling tot bij andere Bluetooth-compatibele coderingstechnologieën zoals SBC wordt de High-Resolution Audio-inhoud niet gedownscaled\*.  
Er kunnen met deze technologie ongeveer 3 keer meer gegevens\*\* met een ongeëvenaarde geluidskwaliteit verstuurd worden via een draadloos Bluetooth-netwerk door gebruik te maken van een efficiënte codering en geoptimaliseerde pakketcreatie.

\* Behalve inhoud in DSD-formaat.

\*\* In vergelijking met SBC wanneer de bitsnelheid 990 kbps (96/48 kHz) of 909 kbps (88,2/44,1 kHz) geselecteerd is.

Wanneer er muziek in een van de bovenstaande codecs verzonden wordt vanaf een verbonden apparaat, schakelt de headset automatisch over naar de betreffende codec en wordt de muziek afgespeeld in dezelfde codec.

Als het apparaat ondersteuning biedt voor een codec met een hogere geluidskwaliteit dan SBC, moet u mogelijk het apparaat vooraf configureren voor het beluisteren van muziek met behulp van de ondersteunde codec.

Raadpleeg de gebruiksaanwijzing van het apparaat voor meer informatie over het instellen van de codec.

---

### Verwant onderwerp

- [Over de geluidskwaliteitsmodus](#)

Draadloze geluidsonderdrukkende stereoheadset  
ULT WEAR

## Over de DSEE-functie

---

De DSEE-functie herstelt geluiden met een hoog bereik die in gecomprimeerde geluidsbronnen vaak verloren gaan, zodat u ze via de headset met geluidskwaliteit zoals van een cd te horen krijgt.

Geluidsbronnen die door streamen, MP3, Bluetooth-transmissiecodecs enz. gecomprimeerd zijn, worden natuurlijk en ruim klinkend afgespeeld.

De DSEE-functie kan ingesteld worden via de app "Sony | Headphones Connect" en is alleen beschikbaar wanneer er verbinding gemaakt is met de headset via een Bluetooth-verbinding.

Naargelang de specificaties van het afspeelapparaat, is de DSEE-functie mogelijk uitgeschakeld bij het verzenden van een gecomprimeerde geluidsbron met behulp van LDAC.

### Opmerking

- Wanneer DSEE ingesteld is op [Auto], is de beschikbare gebruiksduur korter.

---

### Verwant onderwerp

- [Wat u met de app "Sony | Headphones Connect" kunt doen](#)

Draadloze geluidsonderdrukkende stereoheadset  
ULT WEAR

## Een gesprek aannemen

Via een Bluetooth-verbinding kunt u handenvrij bellen met een smartphone of mobiele telefoon die het Bluetooth-profiel HFP(Hands-free Profile) of HSP (Headset Profile) ondersteunt.

- Indien uw smartphone of mobiele telefoon zowel HFP als HSP ondersteunt, gebruikt u HFP.
- De bediening kan variëren afhankelijk van de smartphone of mobiele telefoon. Raadpleeg de gebruiksaanwijzing die bij de smartphone of mobiele telefoon is geleverd.
- Afhankelijk van het aangesloten apparaat of de gebruikte applicatie is het mogelijk dat de functies niet correct werken, zelfs niet wanneer u ze probeert te bedienen via de headset.

### Beltoon

Bij een inkomend gesprek hoort u een beltoon in de headset en begint de indicator (blauw) snel te knipperen. Afhankelijk van uw smartphone of mobiele telefoon krijgt u een van de volgende beltonen te horen.

- Ingestelde beltoon op de headset
- Ingestelde beltoon op de smartphone of mobiele telefoon
- Beltoon uitsluitend voor een Bluetooth-verbinding ingesteld op de smartphone of mobiele telefoon

**1 Verbind de headset vooraf via een Bluetooth-verbinding met een smartphone of mobiele telefoon.**

**2 Wanneer u de beltoon hoort, tikt u twee keer snel op het bedieningspaneel met aanraaksensor (met een interval van ongeveer 0,4 seconden) om de oproep te beantwoorden.**

Wanneer er een binnenkomende oproep is terwijl er muziek wordt afgespeeld, wordt het afspelen gepauzeerd en hoort u een beltoon via de headset.

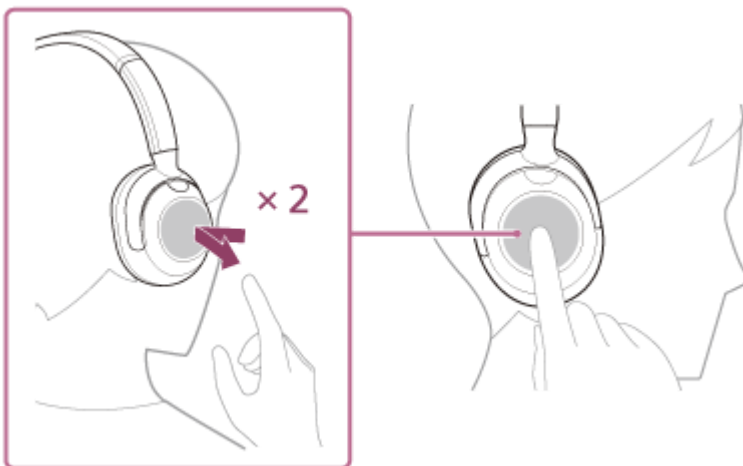

De headset is uitgerust met omnidirectionele microfoons. U kunt dus gewoon spreken zonder zich zorgen te moeten maken over de positie van de microfoon.

### Als u geen beltoon via de headset hoort

- De headset is mogelijk niet via HFP of HSP verbonden met de smartphone of mobiele telefoon. Controleer de verbindingstatus op de smartphone of mobiele telefoon.
- Als de afgespeelde muziek niet automatisch onderbroken wordt, bedient u het afspelaapparaat om het afspelen te onderbreken.

### 3 Regel het volume met behulp van het bedieningspaneel met aanraaksensor.

- Het volume verhogen: veeg herhaaldelijk omhoog tot het gewenste volumeniveau bereikt is.



- Het volume verlagen: veeg herhaaldelijk omlaag tot het gewenste volumeniveau bereikt is.



- Het volume blijven wijzigen: veeg omhoog of omlaag en laat niet los. Laat los op het gewenste volumeniveau.

Wanneer het volume de maximum- of minimumwaarde bereikt, hoort u een waarschuwingston.

### 4 Wanneer uw oproep beëindigd is, tikt u twee keer snel op het bedieningspaneel met aanraaksensor (met een interval van ongeveer 0,4 seconden) om de oproep te beëindigen.

Als iemand u belt tijdens het afspelen van muziek, wordt het afspelen automatisch hervat nadat het gesprek beëindigd is.

#### Hint

- Wanneer u een oproep via een smartphone of mobiele telefoon beantwoordt, zullen bepaalde smartphones of mobiele telefoons de oproep mogelijk via de telefoon ontvangen in plaats van via de headset. Schakel de oproep over naar de headset door uw smartphone of mobiele telefoon te gebruiken.
- Het oproepvolume kan alleen aangepast worden tijdens een telefoongesprek.
- Het volume van de headset voor het voeren van een gesprek en voor het afspelen van muziek kunnen afzonderlijk worden geregeld. Zelfs als u het volume tijdens een oproep wijzigt, blijft het volume voor het afspelen van muziek ongewijzigd.

#### Opmerking

- Afhankelijk van het aangesloten apparaat of de gebruikte afspeltoepassing is het mogelijk dat, wanneer er een binnenkomende oproep is terwijl er muziek wordt afgespeeld, het afspelen niet automatisch wordt hervat, zelfs wanneer de oproep is afgelopen.
- Gebruik een smartphone of mobiele telefoon op een afstand van minstens 50 cm van de headset. Als de smartphone of mobiele telefoon zich te dicht bij de headset bevindt, kan er ruis optreden.
- U hoort uw stem door de headset via de microfoon van de headset (Sidetone-functie). In dit geval hoort u mogelijk de omgevingsgeluiden of het geluid van de headsetwerking via de headset. Dat is geen storing.

- [Hoe kunt u draadloos verbinding maken met Bluetooth-apparaten?](#)
- [Een gesprek voeren](#)
- [Functies voor een telefoonoproep](#)

5-055-976-21(1) Copyright 2024 Sony Corporation

Draadloze geluidsonderdrukkende stereoheadset  
ULT WEAR

## Een gesprek voeren

Via een Bluetooth-verbinding kunt u handenvrij bellen met een smartphone of mobiele telefoon die het Bluetooth-profiel HFP(Hands-free Profile) of HSP (Headset Profile) ondersteunt.

- Indien uw smartphone of mobiele telefoon zowel HFP als HSP ondersteunt, gebruikt u HFP.
- De bediening kan variëren afhankelijk van de smartphone of mobiele telefoon. Raadpleeg de gebruiksaanwijzing die bij de smartphone of mobiele telefoon is geleverd.
- Afhankelijk van het aangesloten apparaat of de gebruikte applicatie is het mogelijk dat de functies niet correct werken, zelfs niet wanneer u ze probeert te bedienen via de headset.

### 1 Verbind de headset via een Bluetooth-verbinding met een smartphone of mobiele telefoon.

### 2 Gebruik uw smartphone of mobiele telefoon om een gesprek te voeren.

Wanneer u belt, hoort u de kiestoon via de headset.

Als u iemand belt terwijl er muziek wordt afgespeeld, wordt het afspelen onderbroken.

Gebruik uw smartphone of mobiele telefoon om de oproep naar de headset over te schakelen.

De headset is uitgerust met omnidirectionele microfoons. U kunt dus gewoon spreken zonder zich zorgen te moeten maken over de positie van de microfoon.

### 3 Regel het volume met behulp van het bedieningspaneel met aanraaksensor.

- Het volume verhogen: veeg herhaaldelijk omhoog tot het gewenste volumeniveau bereikt is.

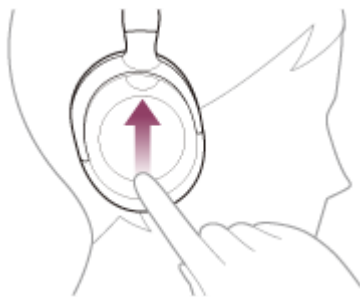

- Het volume verlagen: veeg herhaaldelijk omlaag tot het gewenste volumeniveau bereikt is.



- Het volume blijven wijzigen: veeg omhoog of omlaag en laat niet los. Laat los op het gewenste volumeniveau.

Wanneer het volume de maximum- of minimumwaarde bereikt, hoort u een waarschuwingston.

### 4 Wanneer uw oproep beëindigd is, tikt u twee keer snel op het bedieningspaneel met aanraaksensor (met een interval van ongeveer 0,4 seconden) om de oproep te beëindigen.



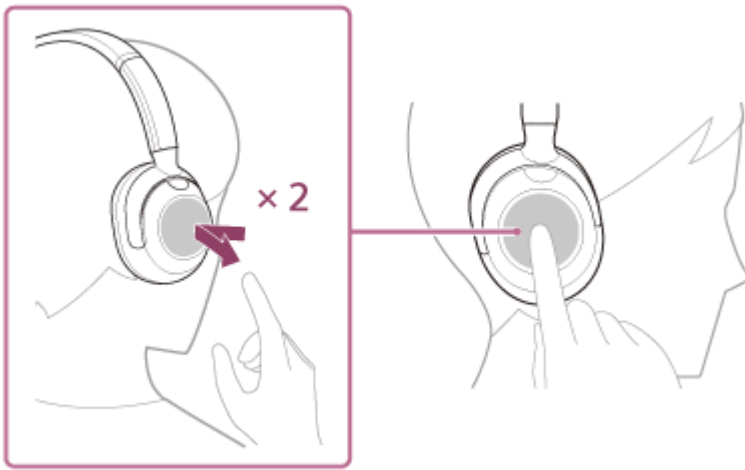

Als u iemand belt tijdens het afspelen van muziek, wordt het afspelen automatisch hervat nadat het gesprek beëindigd is.

#### Hint

- Het oproepvolume kan alleen aangepast worden tijdens een telefoongesprek.
- Het volume van de headset voor het voeren van een gesprek en voor het afspelen van muziek kunnen afzonderlijk worden geregeld. Zelfs als u het volume tijdens een oproep wijzigt, blijft het volume voor het afspelen van muziek ongewijzigd.

#### Opmerking

- Afhankelijk van het aangesloten apparaat of de gebruikte afspeltoepassing is het mogelijk dat, wanneer u iemand opbelt terwijl er muziek wordt afgespeeld, het afspelen niet automatisch wordt hervat, zelfs wanneer de oproep is afgelopen.
- Gebruik een smartphone of mobiele telefoon op een afstand van minstens 50 cm van de headset. Als de smartphone of mobiele telefoon zich te dicht bij de headset bevindt, kan er ruis optreden.
- U hoort uw stem door de headset via de microfoon van de headset (Sidetone-functie). In dit geval hoort u mogelijk de omgevingsgeluiden of het geluid van de headsetwerking via de headset. Dat is geen storing.

#### Verwant onderwerp

- [Hoe kunt u draadloos verbinding maken met Bluetooth-apparaten?](#)
- [Een gesprek aannemen](#)
- [Functies voor een telefoonoproep](#)

Draadloze geluidsonderdrukkende stereoheadset  
ULT WEAR

## Functies voor een telefoonoproep

---

De functies die beschikbaar zijn tijdens een oproep kunnen verschillend zijn afhankelijk van het profiel dat door uw smartphone of mobiele telefoon wordt ondersteund. Ook als het profiel hetzelfde is, kunnen de beschikbare functies afwijken afhankelijk van de smartphone of mobiele telefoon.

Afhankelijk van het aangesloten apparaat of de gebruikte applicatie is het mogelijk dat de functies niet correct werken, zelfs niet wanneer u ze probeert te bedienen met het bedieningspaneel met aanraaksensor.

Raadpleeg de gebruiksaanwijzing die bij de smartphone of mobiele telefoon is geleverd.

### Ondersteund profiel: HFP (Hands-free Profile)

#### Tijdens stand-by/afspelen van muziek

- Houd uw vinger op het bedieningspaneel met aanraaksensor om de spraakkiesfunctie van de smartphone/mobiele telefoon te starten, of de Google app op de Android-smartphone of Siri op de iPhone te activeren.



#### Uitgaand gesprek

- Druk tweemaal snel op het bedieningspaneel met aanraaksensor (met een interval van ongeveer 0,4 seconden) om een uitgaande oproep te annuleren.

#### Binnenkomend gesprek

- Druk tweemaal snel op het bedieningspaneel met aanraaksensor om een oproep te beantwoorden.
- Houd uw vinger op het bedieningspaneel met aanraaksensor om een oproep te weigeren.

#### Tijdens een gesprek

- Druk tweemaal snel op het bedieningspaneel met aanraaksensor om een oproep te beëindigen.

### Ondersteund profiel: HSP (Headset Profile)

#### Uitgaand gesprek

- Druk tweemaal snel op het bedieningspaneel met aanraaksensor om een uitgaande oproep te annuleren.

#### Binnenkomend gesprek

- Druk tweemaal snel op het bedieningspaneel met aanraaksensor om een oproep te beantwoorden.

## Tijdens een gesprek

- Druk tweemaal snel op het bedieningspaneel met aanraaksensor om een oproep te beëindigen.

---

## Verwant onderwerp

- [Een gesprek aannemen](#)
- [Een gesprek voeren](#)

5-055-976-21(1) Copyright 2024 Sony Corporation

Draadloze geluidsonderdrukkende stereoheadset  
ULT WEAR

## Een videogesprek voeren op uw computer

Wanneer u via uw computer een videogesprek voert, kunt u draadloos via uw headset spreken.

**1 Verbind de headset via een Bluetooth-verbinding met uw computer.**

**2 Start de toepassing voor videogesprekken op uw computer.**

**3 Controleer de instellingen\* van de toepassing voor videogesprekken.**

- Wanneer u via uw computer een videogesprek voert, selecteert u gespreksverbindingen (HFP/HSP) en niet muziekafspeelverbindingen (A2DP). Bij selectie van muziekafspeelverbindingen kunnen mogelijk geen videogesprekken worden gevoerd.
- Bij de luidsprekerinstellingen selecteert u gespreksverbindingen [Headset (ULT WEAR Hands-Free)]\*\*. ([Headphones (ULT WEAR Stereo)]\* is voor muziekafspeelverbindingen.)
- Bij de microfooninstellingen selecteert u gespreksverbindingen [Headset (ULT WEAR Hands-Free)]\*\*.
- Afhankelijk van de toepassing voor videogesprekken die u gebruikt, is het mogelijk dat gespreksverbindingen [Headset (ULT WEAR Hands-Free)]\*\* of muziekafspeelverbindingen [Headphones (ULT WEAR Stereo)]\*\* niet geselecteerd kunnen worden in de luidspreker- of microfooninstellingen, maar alleen [ULT WEAR] wordt weergegeven. Als dit het geval is, selecteer dan [ULT WEAR].
- Voor veelgestelde vragen en antwoorden verwijzen wij naar de website voor klantenondersteuning.

\* Afhankelijk van de toepassing voor videogesprekken die u gebruikt, is deze functie mogelijk niet beschikbaar.

\*\* Namen kunnen verschillen naargelang van de computer of de toepassing voor videogesprekken die u gebruikt.

### Hint

- Wanneer u de instellingen van de toepassing voor videogesprekken niet kunt controleren of gespreksverbindingen [Headset (ULT WEAR Hands-Free)] niet kunt selecteren, selecteert u [Headset (ULT WEAR Hands-Free)] in de instellingen van uw computer om verbindingen te maken. Zie "[Verbinden met een gekoppelde computer \(Windows 11\)](#)", "[Verbinden met een gekoppelde computer \(Windows 10\)](#)" of "[Verbinden met een gekoppelde computer \(Mac\)](#)".

### Opmerking

- Afhankelijk van de gebruikte computer of applicatie is het mogelijk dat de headset tijdens een video-oproep niet goed werkt. U kunt dit mogelijk oplossen door de computer opnieuw op te starten.

### Verwant onderwerp

- [Hoe kunt u draadloos verbinding maken met Bluetooth-apparaten?](#)
- [Koppelen en verbinden met een computer \(Windows® 11\)](#)
- [Koppelen en verbinden met een computer \(Windows 10\)](#)
- [Koppelen en verbinden met een computer \(Mac\)](#)
- [Verbinden met een gekoppelde computer \(Windows 11\)](#)
- [Verbinden met een gekoppelde computer \(Windows 10\)](#)

- [Verbinden met een gekoppelde computer \(Mac\)](#)
- [De Bluetooth-verbinding verbreken \(na gebruik\)](#)
- [Websites voor klantenondersteuning](#)

5-055-976-21(1) Copyright 2024 Sony Corporation

Draadloze geluidsonderdrukkende stereoheadset  
ULT WEAR

## De Bluetooth-verbinding verbreken (na gebruik)

---

**1** **Verbrek de Bluetooth-verbinding door het Bluetooth-apparaat te bedienen.**

U hoort een meldingsgeluid.

**2** **Schakel de headset uit.**

U hoort een meldingsgeluid.

### Hint

- Na het beluisteren van muziek wordt de Bluetooth-verbinding mogelijk automatisch verbroken, afhankelijk van het Bluetooth-apparaat.

---

### Verwant onderwerp

- [De headset uitschakelen](#)

Draadloze geluidsonderdrukkende stereoheadset  
ULT WEAR

## Google Assistant gebruiken

Door gebruik te maken van de Google Assistant-functie op de smartphone, kunt u in de microfoon van de headset spreken om de smartphone te bedienen of een zoekopdracht te starten.

### Compatibele smartphones

- Smartphones waarop Android™ 6.0 of recenter geïnstalleerd is

#### 1 Start de app "Sony | Headphones Connect" en wijs de Google Assistant-functie toe aan het bedieningspaneel met aanraaksensor.

Wanneer u Google Assistant voor het eerst gebruikt, start u de Google Assistant-app, raakt u [Finish headphones setup] in de gespreksweergave aan en volgt u daarna de instructies op het scherm om de initiële configuratie van Google Assistant te voltooien.

Meer informatie over de app "Sony | Headphones Connect" vindt u via de volgende URL.

[https://rd1.sony.net/help/mdr/hpc/h\\_zz/](https://rd1.sony.net/help/mdr/hpc/h_zz/)

#### 2 Zeg "OK Google" of bedien het bedieningspaneel met aanraaksensor om Google Assistant te gebruiken.



- Houd uw vinger op het bedieningspaneel met aanraaksensor om een spraakopdracht te geven en til uw vinger op om de spraakopdracht te beëindigen.
- Als er geen spraakopdracht gedetecteerd wordt terwijl u uw vinger op het bedieningspaneel met aanraaksensor houdt, krijgt u meldingen te horen wanneer u uw vinger optilt.

Meer informatie over Google Assistant vindt u op de volgende website:

<https://assistant.google.com>

### De headset bedienen met Google Assistant

Door specifieke woorden tegen Google Assistant te zeggen, kunt u instellingen voor geluidsonderdrukking configureren of andere handelingen met de headset uitvoeren.

Raadpleeg de volgende website voor meer informatie\* :

<https://support.google.com/assistant/answer/7172842#headphones>

\* Merk op dat de headset niet compatibel is met alle technische gegevens beschreven op deze website.

- U kunt de softwareversie van de headset controleren en updaten met de app "Sony | Headphones Connect".
- Wanneer Google Assistant niet beschikbaar is (bv. omdat er geen verbinding is met het netwerk), krijgt u het gesproken bericht "The Google Assistant is not connected" (De Google Assistant is niet verbonden) te horen.
- Als u [Finish headphones setup] niet vindt in de gespreksweergave van de Google Assistant-app, wist u de koppelingsinformatie van de headset in de Bluetooth-instellingen van uw smartphone en voert u het koppelproces opnieuw uit.
- Het is mogelijk om de spraakassistent niet toe te wijzen aan het bedieningspaneel met aanraaksensor.

### Opmerking

- Als u Google Assistant hebt ingesteld als functie voor het bedieningspaneel met aanraaksensor, kunt u de functie voor gesproken hulp (Google app) niet gebruiken.
- Als u Google Assistant hebt ingesteld als functie voor het bedieningspaneel met aanraaksensor, kunt u de functie voor gesproken hulp (Siri) niet gebruiken.
- Als u de Google Assistant hebt ingesteld als functie voor het bedieningspaneel met aanraaksensor, kunt u Amazon Alexa niet gebruiken via de headset.
- Google Assistant is niet beschikbaar in sommige talen, landen en regio's.
- De functie voor de bediening van de headset met Google Assistant is afhankelijk van de technische gegevens van Google Assistant.
- De technische gegevens van Google Assistant kunnen zonder kennisgeving worden gewijzigd.
- Neem voor meer informatie over diensten van andere bedrijven (bv. Google Assistant of Amazon Alexa) rechtstreeks contact op met deze dienstverleners.  
Sony kan niet verantwoordelijk worden gesteld voor problemen zoals misverstanden in verband met de diensten die door andere bedrijven worden verstrekt.



Draadloze geluidsonderdrukkende stereoheadset  
ULT WEAR

## Amazon Alexa gebruiken

Door gebruik te maken van de Amazon Alexa-app op een mobiel apparaat zoals een smartphone, kunt u in de microfoon van de headset spreken om het mobiele apparaat te bedienen of een zoekopdracht te starten.

### Compatibele smartphones

- De besturingssysteemversie die de nieuwste versie van de Amazon Alexa-app ondersteunt op Android of iOS
- Installatie van de recentste Amazon Alexa-app is vereist.

**1 Schakel de headset in en verbind deze met de smartphone via Bluetooth.**

**2 Start de Amazon Alexa-app.**

Wanneer u Amazon Alexa voor het eerst gebruikt, moet u zich aanmelden met uw Amazon-account en uw headset configureren voor de Amazon Alexa-app. Raadpleeg "Uw headset registreren met de Amazon Alexa-app (initiële configuratie van Amazon Alexa)" voor meer informatie.

**3 Zeg het wewoord\* ("Alexa") of bedien het bedieningspaneel met aanraaksensor om Amazon Alexa te gebruiken.**



- Houd uw vinger op het bedieningspaneel met aanraaksensor om een spraakopdracht te geven.
- Als er niet gesproken wordt, wordt de invoer automatisch geannuleerd.

\* Om het wewoord in te stellen, schakelt u [Activate Voice Assistant with your Voice] in in de app "Sony | Headphones Connect".

Meer informatie over Amazon Alexa en de mogelijkheden vindt u op de volgende website:

<https://www.amazon.com/b?node=16067214011>

### Uw headset registreren met de Amazon Alexa-app (initiële configuratie van Amazon Alexa)

1. Raak het [More]-pictogram in de rechterbenedenhoek van het scherm van de Amazon Alexa-app aan en raak [Add a Device] aan.
2. Op het scherm [Which device would you like to set up?] selecteert u [Headphones].
3. Uit [AVAILABLE DEVICES] op het scherm [Select your device] selecteert u [ULT WEAR].  
Als u [ULT WEAR] niet kunt vinden in [AVAILABLE DEVICES], dan is de headset niet via Bluetooth verbonden met de

smartphone. Verbind de headset via Bluetooth met de smartphone.

4. Op het scherm [Set up Alexa on your ULT WEAR] raakt u [CONTINUE] aan.

Als het scherm [This will override the current voice assistant on this accessory] verschijnt, raakt u [CONTINUE] aan.

5. Op het scherm [Setup Complete] raakt u [DONE] aan.

Wanneer de initiële instellingen voltooid zijn, wordt de functie van het bedieningspaneel met aanraaksensor gewijzigd naar Amazon Alexa.

### Hint

- U kunt de softwareversie van de headset controleren en updaten met de app "Sony | Headphones Connect".
- Wanneer Amazon Alexa niet beschikbaar is (bv. omdat er geen verbinding is met het netwerk), krijgt u het gesproken bericht "Either your mobile device isn't connected; or you need to open the Alexa App and try again" (Uw mobiel apparaat is niet verbonden, of u dient de Alexa-app te openen en opnieuw te proberen) te horen.
- Wanneer u de headset configureert voor Amazon Alexa, wordt de functie van het bedieningspaneel met aanraaksensor gewijzigd naar Amazon Alexa. U kunt de functie van het bedieningspaneel met aanraaksensor wijzigen met de app "Sony | Headphones Connect".  
Op dezelfde manier kunt u het bedieningspaneel met aanraaksensor herconfigureren naar Amazon Alexa als u eerder verbinding hebt gemaakt met Amazon Alexa maar een andere functie hebt ingesteld.
- Het is mogelijk om de spraakassistent niet toe te wijzen aan het bedieningspaneel met aanraaksensor.

### Opmerking

- Als u Amazon Alexa ingesteld hebt als functie voor het bedieningspaneel met aanraaksensor, kunt u de functie voor gesproken hulp (Google app) niet gebruiken.
- Als u Amazon Alexa ingesteld hebt als functie voor het bedieningspaneel met aanraaksensor, kunt u de functie voor gesproken hulp (Siri) niet gebruiken.
- Als u Amazon Alexa ingesteld hebt als functie voor het bedieningspaneel met aanraaksensor, kunt u Google Assistant niet gebruiken via de headset.
- Amazon Alexa is niet in alle talen en landen/regio's beschikbaar. Kenmerken en functionaliteit van Alexa kunnen verschillen per locatie.
- Neem voor meer informatie over diensten van andere bedrijven (bv. Google Assistant of Amazon Alexa) rechtstreeks contact op met deze dienstverleners.  
Sony kan niet verantwoordelijk worden gesteld voor problemen zoals misverstanden in verband met de diensten die door andere bedrijven worden verstrekt.

Draadloze geluidsonderdrukkende stereoheadset  
ULT WEAR

## De functie voor gesproken hulp gebruiken (Google app)

Door gebruik te maken van de Google app op een Android-smartphone, kunt u in de microfoon van de headset spreken om de Android-smartphone te bedienen.

### 1 Wijs de hulp- en spraakinvoerselectie toe aan de Google app.

Selecteer [Settings] - [Apps & notifications] - [Advanced] - [Default apps] - [Assist & voice input] op de Android-smartphone en stel [Assist app] in op de Google app.

De bovenstaande handeling is een voorbeeld. Raadpleeg de gebruiksaanwijzing van de Android-smartphone voor meer informatie.

Opmerking: mogelijk is de meest recente versie van de Google app vereist.

Raadpleeg de gebruiksaanwijzing of de ondersteuningswebsite van de Android-smartphone of de website van Google Play voor meer informatie over de Google app.

Afhankelijk van de technische gegevens van de Android-smartphone wordt de Google app mogelijk niet geactiveerd vanaf de headset.

### 2 Verbind de headset via Bluetooth met de Android-smartphone.

### 3 Wanneer de stand-bystand geactiveerd is op de Android-smartphone of er muziek op wordt afgespeeld, houdt u uw vinger op het bedieningspaneel met aanraaksensor van de headset.

De Google app is geactiveerd.

### 4 Praat via de app met Google terwijl u de headset in uw oren draagt.

De headset is uitgerust met omnidirectionele microfoons.

Meer informatie over de apps die met de Google app werken, vindt u in de gebruiksaanwijzing van de Android-smartphone.

Nadat u de Google app geactiveerd hebt, worden spraakopdrachten geannuleerd nadat een bepaalde tijd zonder vragen verstreken is.

#### Opmerking

- Als het bedieningspaneel met aanraaksensor ingesteld is als de Google Assistant-functie, is de functie voor gesproken hulp (Google app) niet beschikbaar.
- Als de Amazon Alexa-functie toegewezen is aan het bedieningspaneel met aanraaksensor, is de functie voor gesproken hulp (Google app) niet beschikbaar.
- De Google app kan niet geactiveerd worden door "Ok Google" te zeggen, zelfs niet wanneer de instelling "Ok Google" van de Android-smartphone ingeschakeld is.
- Wanneer u de functie voor gesproken hulp gebruikt, hoort u uw stem door de headset via de microfoon van de headset (Sidetone-functie). In dit geval hoort u mogelijk de omgevingsgeluiden of het geluid van de headsetwerking via de headset. Dat is geen storing.
- De Google app wordt mogelijk niet geactiveerd afhankelijk van de technische gegevens van de smartphone of de versie van de app.
- De Google app werkt niet wanneer er verbinding is met een apparaat dat niet compatibel is met de functie voor gesproken hulp.



Draadloze geluidsonderdrukkende stereoheadset  
ULT WEAR

## De functie voor gesproken hulp gebruiken (Siri)

Door gebruik te maken van Siri op een iPhone, kunt u in de microfoon van de headset spreken om de iPhone te bedienen.

### 1 Activeer Siri.

Selecteer [Settings] - [Siri & Search] op een iPhone om [Press Home for Siri] en [Allow Siri When Locked] in te schakelen.

De bovenstaande handeling is een voorbeeld. Raadpleeg de gebruiksaanwijzing van de iPhone voor meer informatie.

Opmerking: raadpleeg de gebruiksaanwijzing of de ondersteuningswebsite van de iPhone voor meer informatie over Siri.

### 2 Verbind de headset via Bluetooth met de iPhone.

### 3 Wanneer de stand-bystand geactiveerd is op de iPhone of er muziek op wordt afgespeeld, houdt u uw vinger op het bedieningspaneel met aanraaksensor van de headset.

Siri is geactiveerd.

### 4 Stel Siri een vraag terwijl u de headset in uw oren draagt.

De headset is uitgerust met omnidirectionele microfoons.

Meer informatie over de apps die met Siri werken, vindt u in de gebruiksaanwijzing van de iPhone.

Nadat u Siri geactiveerd hebt, wordt Siri gedeactiveerd nadat een bepaalde tijd zonder vragen verstreken is.

#### Opmerking

- Als het bedieningspaneel met aanraaksensor ingesteld is als de Google Assistant-functie, is Siri niet beschikbaar.
- Als de Amazon Alexa-functie toegewezen is aan het bedieningspaneel met aanraaksensor, is Siri niet beschikbaar.
- Siri kan niet geactiveerd worden door "Hey Siri" te zeggen, zelfs niet wanneer de instelling "Hey Siri" van de iPhone ingeschakeld is.
- Wanneer u de functie voor gesproken hulp gebruikt, hoort u uw stem door de headset via de microfoon van de headset (Sidetone-functie). In dit geval hoort u mogelijk de omgevingsgeluiden of het geluid van de headsetwerking via de headset. Dat is geen storing.
- Siri wordt mogelijk niet geactiveerd afhankelijk van de technische gegevens van de smartphone of de versie van de app.

Draadloze geluidsonderdrukkende stereoheadset  
ULT WEAR

## Wat u met de app "Sony | Headphones Connect" kunt doen

Wanneer u de smartphone waarop de app "Sony | Headphones Connect" is geïnstalleerd en de headset via een Bluetooth-verbinding met elkaar verbindt, kunt u de volgende handelingen uitvoeren.

- De software van de headset updaten
- De taal van de gesproken berichten wijzigen
- Gesproken berichten in-/uitschakelen
- Het volume van de gesproken berichten instellen
- De functie voor gesproken hulp instellen
- Het wekwoord van Amazon Alexa in-/uitschakelen
- De Quick Access-functie instellen
- Service Link in-/uitschakelen
- Het bedieningspaneel met aanraaksensor in-/uitschakelen
- De Bluetooth-verbindingsmodus instellen (geluidskwaliteitsmodus)
- Sidetone in-/uitschakelen
- De headset uitschakelen
- De functie voor automatisch uitschakelen via draagdetectie instellen
- De functie voor automatisch onderbreken en hervatten van muziek via draagdetectie instellen
- De verbindingstatus en de instellingen van de headset controleren
- De multipuntverbinding (de headset met 2 apparaten tegelijk verbinden) instellen
- De headset initialiseren
- De versie van de software van de headset controleren
- De Bluetooth-verbindingcodec weergeven
- De instellingsstatus van de DSEE-functie weergeven
- De DSEE-functie instellen
- De equalizer-/Bass Control-functie (Clear bass/ULT-knop) instellen
- Het resterende batterijniveau van de headset weergeven
- De geluidsonderdrukkingsfunctie en de omgevingsgeluidmodus (omgevingsgeluidscontrole) configureren
- Het schakelpatroon voor het omschakelen van de geluidsonderdrukkingsfunctie/omgevingsgeluidmodus op de headset selecteren
- Automatische aanpassing van de geluidsonderdrukkingsfunctie door gedragsherkenning gebruiken (adaptieve geluidsregeling)
- Het volume regelen tijdens het afspelen van muziek/een telefoongesprek
- Muziek afspelen/onderbreken of naar het begin van het vorige nummer gaan (of het huidige nummer tijdens het afspelen)/naar het begin van het volgende nummer gaan
- Eenvoudig koppelen
- Veilig luisteren in-/uitschakelen
- De 360 Reality Audio-functie instellen
- Het ruimtelijk geluid en de hoofdvolfunctie instellen

Meer informatie over de app "Sony | Headphones Connect" vindt u via de volgende URL.

[https://rd1.sony.net/help/mdr/hpc/h\\_zz/](https://rd1.sony.net/help/mdr/hpc/h_zz/)

### Hint

- De bediening van de app "Sony | Headphones Connect" verschilt afhankelijk van het audioapparaat. De technische gegevens en het schermontwerp van de app kunnen gewijzigd worden zonder voorafgaande kennisgeving.

---

## Verwant onderwerp

- [De app "Sony | Headphones Connect" installeren](#)
- [Het resterende batterijniveau controleren](#)
- [De geluidsonderdrukingsfunctie gebruiken](#)
- [Naar omgevingsgeluiden luisteren tijdens het afspelen van muziek \(omgevingsgeluidmodus\)](#)
- [Over de geluidskwaliteitmodus](#)
- [Ondersteunde codecs](#)
- [Over de DSEE-functie](#)
- [De headset met 2 apparaten tegelijk verbinden \(multipuntverbinding\)](#)
- [Over 360 Reality Audio](#)
- [Genieten van krachtige basklanken \(ULT-knop\)](#)

5-055-976-21(1) Copyright 2024 Sony Corporation

Draadloze geluidsonderdrukkende stereoheadset  
ULT WEAR

## De app "Sony | Headphones Connect" installeren

- 1 Download de app "Sony | Headphones Connect" via Google Play of de App Store en installeer de app op uw smartphone.

Meer informatie over de app "Sony | Headphones Connect" vindt u via de volgende URL.

[https://rd1.sony.net/help/mdr/hpc/h\\_zz/](https://rd1.sony.net/help/mdr/hpc/h_zz/)



Sony Headphones Connect 

- 2 Installeer de app "Sony | Headphones Connect" en start deze vervolgens.

### Verwant onderwerp

- [Wat u met de app "Sony | Headphones Connect" kunt doen](#)



Draadloze geluidsonderdrukkende stereoheadset

ULT WEAR

## Ondersteuningsinformatie openen via de app "Sony | Headphones Connect"

---

U kunt de recentste ondersteuningsinformatie openen via de app "Sony | Headphones Connect".

- 1 Selecteer [Help] op het scherm van de app "Sony | Headphones Connect".
- 2 Het scherm [Headphones Connect Help] verschijnt en u krijgt ondersteuningsinformatie te zien.
- 3 Selecteer het gewenste item.

Draadloze geluidsonderdrukkende stereoheadset  
ULT WEAR

## De software up-to-date houden (voor een comfortabel gebruik van de headset)

Als er nieuwe software voor de headset gereleased wordt, verschijnt er een melding op het scherm van de app "Sony | Headphones Connect". Volg de instructies op het scherm om de headsetsoftware te updaten.

Installeer de recentste headsetsoftware om nieuwe functies te gebruiken of bepaalde problemen met de headset op te lossen.

Zorg er altijd voor dat de recentste software op de headset geïnstalleerd is.

Meer informatie over de recentste headsetsoftware en over het updaten van de software vindt u op de ondersteuningswebsite.

U kunt de software van de headset als volgt updaten.

### 1 Schakel de headset in.

Houd de  -knop (voeding) (A) gedurende ongeveer 2 seconden of langer ingedrukt.

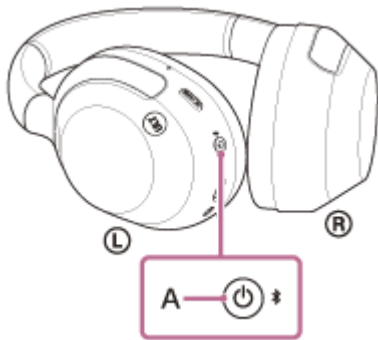

### 2 Start de app "Sony | Headphones Connect" op een mobiel apparaat zoals een smartphone.

### 3 Volg de instructies op het scherm om de headsetsoftware te updaten.

#### Opmerking

- Wanneer er andere Bluetooth-apparaten verbonden zijn met het mobiele apparaat dat voor de update wordt gebruikt, schakelt u al die Bluetooth-apparaten uit tot de update voltooid is.  
De software wordt mogelijk niet geüpdatet wanneer het mobiele apparaat verbonden is met andere apparaten die compatibel zijn met Bluetooth Low Energy (bv. wearables, smartwatches enz.).
- Probeer het volgende als het niet lukt om de update uit te voeren.
  - Sluit alle apps die op het mobiele apparaat geïnstalleerd zijn, met uitzondering van de app "Sony | Headphones Connect".
  - Laad de headset en het mobiele apparaat volledig op.
  - Leg voor u de update start de headset en het mobiele apparaat dat voor de update wordt gebruikt zo dicht mogelijk bij elkaar.
  - Houd draadloos-LAN-apparaten en andere Bluetooth-apparaten tijdens het updaten uit de buurt van de headset.
  - Schakel de energiebesparende modus\* van uw mobiele apparaat uit voor u de software updatet.  
Afhankelijk van de versie van het besturingssysteem van het mobiele apparaat is het mogelijk dat de update niet uitgevoerd kan worden in de energiebesparende modus.

\* Afhankelijk van het gebruikte mobiele apparaat kunnen de namen verschillen.

---

## Verwant onderwerp

- [Wat u met de app "Sony | Headphones Connect" kunt doen](#)

5-055-976-21(1) Copyright 2024 Sony Corporation

Draadloze geluidsonderdrukkende stereoheadset  
ULT WEAR

## Wat kunt u doen met diensten van partners?

U kunt de volgende apps\* gekoppeld met de headset gebruiken nadat u deze in de app "Sony | Headphones Connect" geconfigureerd hebt.



\* Diensten die kunnen worden gekoppeld vanaf april 2024 worden vermeld.

Ga naar het tabblad [Services] van de app "Sony | Headphones Connect" voor meer informatie over de nieuwste diensten en ervaringen die u kunt gebruiken en beleven door te koppelen.

- 1 **Open de app "Sony | Headphones Connect".**
- 2 **Configureer elke dienst op het tabblad [Services].**

### Opmerking

- De diensten die gekoppeld kunnen worden, verschillen afhankelijk van het land of de regio.
- De technische gegevens van de diensten die gekoppeld kunnen worden, kunnen zonder kennisgeving worden gewijzigd, opgeschort of beëindigd.
- De bijbehorende app moet geïnstalleerd zijn.
- Raadpleeg de volgende URL voor meer informatie over Endel.  
<https://endel.io/>
- Raadpleeg de volgende URL voor meer informatie over Service Link.  
[sony.net/servicelink](https://sony.net/servicelink)

### Verwant onderwerp

- [De app "Sony | Headphones Connect" installeren](#)

## Voorzorgsmaatregelen

---

### Over Bluetooth-communicatie

- Draadloze Bluetooth-technologie is een draadloze technologie met een kort bereik waarmee communicatie tussen digitale apparaten (bv. smartphones en computers) mogelijk is. De maximale communicatieafstand kan variëren naargelang de aanwezigheid van obstakels (mensen, metalen voorwerpen, muren enz.) of de elektromagnetische omgeving.
- Microgolven die afkomstig zijn van een Bluetooth-apparaat kunnen de werking van elektronische medische apparatuur beïnvloeden. Schakel de headset en andere Bluetooth-apparaten op de volgende plaatsen uit. Doet u dat niet, dan kunnen ze ongelukken veroorzaken:
  - In ziekenhuizen, in de buurt van zitplaatsen voor mindervaliden in treinen, op locaties waar ontvlambaar gas aanwezig is, in de buurt van automatische deuren of in de buurt van brandalarmen.
- Dit product produceert radiogolven wanneer het in de draadloze modus wordt gebruikt. Wanneer u het in de draadloze modus aan boord van een vliegtuig gebruikt, dient u de instructies van het boordpersoneel met betrekking tot het gebruik van producten in de draadloze modus te volgen.
- Het afspelen van audio op de headset kan vertraagd zijn in vergelijking met het afspelen van audio op het zendapparaat, wat het gevolg is van eigenschappen van de draadloze Bluetooth-technologie. Daardoor is het geluid mogelijk niet synchroon met de beelden bij het bekijken van films of het spelen van games.
- De headset ondersteunt beveiligingsfuncties die voldoen aan de Bluetooth-standaard om de beveiliging tijdens communicatie via draadloze Bluetooth-technologie te waarborgen. Afhankelijk van de geconfigureerde instellingen en andere factoren is deze beveiliging echter mogelijk niet voldoende. Wees voorzichtig wanneer u communiceert via draadloze Bluetooth-technologie.
- Sony aanvaardt geen verantwoordelijkheid voor eventuele schade of verlies als gevolg van informatielekken die zich voordoen tijdens Bluetooth-communicatie.
- Bluetooth-verbinding met alle Bluetooth-apparaten kan niet worden gegarandeerd.
  - Bluetooth-apparaten die verbonden zijn met de headset moeten voldoen aan de Bluetooth-standaard voorgeschreven door Bluetooth SIG, Inc. en moeten als conform gecertificeerd zijn.
  - Zelfs wanneer een verbonden apparaat voldoet aan de Bluetooth-standaard, kunnen er gevallen zijn waarin de eigenschappen of specificaties van het Bluetooth-apparaat verbinding onmogelijk maken of leiden tot andere bedieningsmethodes, weergave of werking.
  - Wanneer de headset wordt gebruikt om handenvrij te bellen, kan er afhankelijk van het verbonden apparaat of de communicatieomgeving ruis optreden.
- Afhankelijk van het te verbinden apparaat kan het even duren voordat de communicatie wordt gestart.

### Opmerking over statische elektriciteit

- Als u de headset gebruikt in een omgeving met droge lucht, kunt u ongemakken ervaren door de statische elektriciteit die zich in uw lichaam opstapelt. Dit duidt niet op een defect van de headset. U kunt dat effect verminderen door kledij gemaakt van natuurlijke materialen te dragen; deze genereren niet zo snel statische elektriciteit.

### Opmerkingen bij het dragen van de headset

- Aangezien de headset de oren goed afsluit, kunt u schade aan het trommelvlies veroorzaken door deze hard tegen uw oren te drukken of snel af te nemen. Wanneer u de headset in uw oren plaatst, kan het luidsprekerdiafragma een klickgeluid produceren. Dat is geen storing.

### Overige opmerkingen

- Aangezien de headset een precisietoestel is, mag u deze niet blootstellen aan sterke schokken.

- De aanraaksensor werkt mogelijk niet correct als u stickers of ander kleefmateriaal aanbrengt op het bedieningspaneel met aanraaksensor.
- Zorg ervoor dat uw vinger niet bekneld raakt in de headset bij het opvouwen.
- Gebruik alleen de bijgeleverde hoofdtelefoonkabel wanneer u de headset als bekabelde hoofdtelefoon gebruikt. Zorg dat de hoofdtelefoonkabel stevig in het toestel zit.
- Afhankelijk van de signaalomstandigheden en de nabije omgeving werkt de Bluetooth-functie mogelijk niet met een mobiele telefoon.
- Oefen nooit gedurende langere tijd gewicht of druk uit op de headset, ook niet wanneer deze is opgeborgen. Dit kan namelijk vervormingen veroorzaken.
- Als u ongemak ervaart tijdens het gebruik van de headset, staak dan onmiddellijk het gebruik ervan.
- De oorschelpen kunnen beschadigd raken of verslijten bij langdurig gebruik en langdurige opslag.
- De headset is niet waterdicht. Als water of een vreemde stof in de headset binnendringt, kan dit leiden tot brand of elektrische schokken. Als water of een vreemde stof in de headset binnendringt, stop dan onmiddellijk het gebruik ervan en neem contact op met de dichtstbijzijnde Sony-verdeler.

### **De headset reinigen**

- Als de buitenkant van de headset vuil is, veegt u deze schoon met een zachte, droge doek. Als de headset bijzonder vuil is, drenkt u een doek in een milde oplossing met neutraal detergent en wringt u deze goed uit alvorens u er de headset mee schoonmaakt. Gebruik geen oplosmiddelen zoals verdunner, benzeen of alcohol, aangezien deze de afwerkingslaag op het oppervlak van de headset kunnen beschadigen of andere schade kunnen aanrichten.

### **Gebruik de headset niet in de buurt van medische apparatuur**

- Radiogolven kunnen pacemakers en andere medische apparaten beïnvloeden. Gebruik de headset niet op drukke plaatsen zoals een volle trein of medische instelling.
- De headset bevat magneten die de werking van pacemakers, programmeerbare shunts voor de behandeling van hydrocefalie en andere medische apparatuur kunnen beïnvloeden. Breng de headset niet in de buurt van mensen die dergelijke medische apparaten gebruiken. Als u een dergelijk apparaat gebruikt, raadpleeg dan eerst uw arts vooraleer u de headset gebruikt.

### **Houd de headset uit de buurt van magnetische kaarten**

- De headset bevat magneten. Als er een magnetische kaart in de buurt van de headset komt, kan de kaartmagneet worden aangetast of gedeactiveerd.

Draadloze geluidsonderdrukkende stereoheadset  
ULT WEAR

## Brandwonden of storingen door nat worden voorkomen

### Over de waterdichtheid van de headset

De headset is niet waterdicht. Als er water of een vreemde stof in de headset binnendringt, kan dit leiden tot doorbranding of storingen.

Vermijd situaties zoals de volgende en wees voorzichtig dat u de headset niet blootstelt aan vocht of vuil.

- De headset bij regen of sneeuw gebruiken.



- De headset aanraken zonder eerst uw natte handen af te drogen na werkzaamheden in de keuken of nadat u uw handen hebt gewassen.



- De headset gebruiken wanneer uw handen bezweet zijn of in andere situaties waarin deze met zweet in contact kan komen.



- De headset samen met een koude plastic fles in een tas steken.



### **Als de headset nat wordt of er water in de headset binnendringt**

Als u een natte headset oplaadt of inschakelt, kan dit leiden tot doorbranding of storingen. Terwijl u de headset zo weinig mogelijk blootstelt aan trillingen, draait u de oorschelpen langzaam naar beneden en laat u het water uit de oorschelpen



lopen. Zet de headset vervolgens rechtop en leg een droge doek onder de USB Type-C-poort en de ingang voor de hoofdtelefoonkabel tot er geen water meer uitdruppelt. Leg de headset vervolgens op een goed geventileerde plaats in de schaduw tot deze volledig droog is.

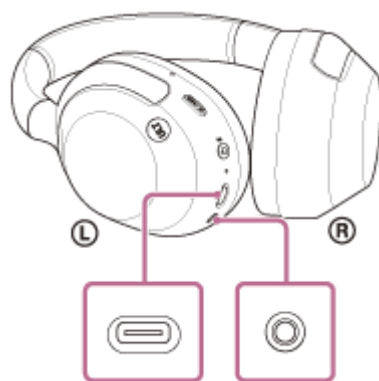

## Licenties

---

- Dit product bevat software die door Sony wordt gebruikt in het kader van een licentieovereenkomst met de eigenaar van het overeenstemmende auteursrecht. Wij worden door de eigenaar van het auteursrecht voor deze software verplicht de inhoud van deze overeenkomst vrij te geven aan onze klanten. Open de volgende URL en lees de inhoud van de licentie.  
<https://rd1.sony.net/help/mdr/sl/24/>
- Het gebruik van de Made for Apple-badge betekent dat een accessoire ontworpen is om specifiek aangesloten te worden met het/de Apple-product(en) dat/die geïdentificeerd is/zijn in de badge, en gecertificeerd is door de ontwerper om te beantwoorden aan de prestatienormen van Apple. Apple is niet verantwoordelijk voor de werking van dit apparaat of naleving van veiligheidseisen en wettelijke standaarden.
- Diensten die aangeboden worden door derden kunnen gewijzigd, opgeschort of beëindigd worden zonder voorafgaande kennisgeving. Sony draagt geen enkele verantwoordelijkheid voor dergelijke situaties.

Draadloze geluidsonderdrukkende stereoheadset

ULT WEAR

## Handelsmerken

---

- Google, Android en Google Play zijn handelsmerken van Google LLC.
- Apple, iPhone, iPod touch, macOS, Mac en Siri zijn merken van Apple Inc., geregistreerd in de VS en andere landen en regio's.
- App Store is een dienstmerk van Apple Inc., geregistreerd in de VS en andere landen en regio's.
- IOS is een handelsmerk of geregistreerd handelsmerk van Cisco in de VS en andere landen en wordt gebruikt onder licentie.
- Microsoft en Windows zijn geregistreerde merken of merken van Microsoft Corporation in de Verenigde Staten en/of andere landen.
- Amazon, Alexa en alle gerelateerde logo's zijn handelsmerken van Amazon.com, Inc. of zijn dochterondernemingen.
- Het Bluetooth®-woordmerk en de Bluetooth®-logo's zijn geregistreerde handelsmerken in eigendom van Bluetooth SIG, Inc. en elk gebruik van deze merken door Sony Group Corporation en haar dochterondernemingen gebeurt onder licentie.
- USB Type-C® en USB-C® zijn geregistreerde handelsmerken van USB Implementers Forum.
- LDAC en het LDAC-logo zijn merken van Sony Group Corporation of diens dochterondernemingen.
- DSEE is een merk of gedeponeerd merk van Sony Group Corporation of diens dochterondernemingen.
- Alle andere handelsmerken en gedeponeerde handelsmerken zijn handelsmerken of gedeponeerde handelsmerken van hun respectieve eigenaars. In deze handleiding worden de symbolen TM en ® niet weergegeven.

Draadloze geluidsonderdrukkende stereoheadset  
ULT WEAR

## Websites voor klantenondersteuning

---

Voor klanten in de VS, Canada en Latijns-Amerika:

<https://www.sony.com/am/support>

Voor klanten in Europese landen:

<https://www.sony.eu/support>

Voor klanten in China:

<https://service.sony.com.cn>

Voor klanten in andere landen/regio's:

<https://www.sony-asia.com/support>

Draadloze geluidsonderdrukkende stereoheadset  
ULT WEAR

## Wat kan ik doen om een probleem op te lossen?

---

Controleer de volgende items opnieuw voordat u verzoekt om reparatie.

- Zoek de symptomen van het probleem in deze Helpgids en probeer de vermelde oplossingen.
- Laad de headset op.  
Mogelijk kunt u bepaalde problemen oplossen door de batterij van de headset op te laden.
- Start het apparaat dat verbonden wordt met de headset opnieuw op.  
Mogelijk kunt u bepaalde problemen oplossen door het apparaat dat verbonden wordt (bv. uw computer of smartphone) opnieuw op te starten.
- Reset de headset.
- Initialiseer de headset.  
Hierdoor worden de fabrieksinstellingen (voor het volume enz.) opnieuw ingesteld en wordt alle koppelingsinformatie verwijderd.
- Zoek informatie over het probleem op de website voor klantenondersteuning.

Als de bovenstaande handelingen niet helpen, raadpleeg dan de dichtstbijzijnde Sony-handelaar.

---

---

### Verwant onderwerp

- [De headset opladen](#)
- [Websites voor klantenondersteuning](#)
- [De headset resetten](#)
- [De headset initialiseren om de fabrieksinstellingen te herstellen](#)

Draadloze geluidsonderdrukkende stereoheadset  
ULT WEAR

## Het is niet mogelijk de headset in te schakelen.

---

- Zorg ervoor dat de batterij volledig opgeladen is.
  - De headset kan niet ingeschakeld worden tijdens het opladen van de batterij. Koppel de USB Type-C-kabel los en schakel de headset in.
  - Reset de headset.
  - Initialiseer de headset en koppel daarna de headset en het apparaat opnieuw.
- 

### Verwant onderwerp

- [De headset opladen](#)
- [Het resterende batterijniveau controleren](#)
- [De headset inschakelen](#)
- [De headset resetten](#)
- [De headset initialiseren om de fabrieksinstellingen te herstellen](#)

Draadloze geluidsonderdrukkende stereoheadset  
ULT WEAR

## Het opladen lukt niet.

---

### Gemeenschappelijk

- Gebruik altijd de bijgeleverde USB Type-C-kabel.
- Het is aan te raden het apparaat op te laden op een plek met een omgevingstemperatuur tussen 15 °C en 35 °C. Buiten dit bereikt lukt het opladen mogelijk niet goed.
- Reset de headset.
- Initialiseer de headset en koppel daarna de headset en het apparaat opnieuw.

### Bij het opladen met een USB-netstroomadapter

- Zorg ervoor dat de USB-netstroomadapter goed aangesloten is op het stopcontact.
- Wanneer u een in de handel verkrijgbare USB-netstroomadapter gebruikt, neem er dan een die een uitgangsstroom van 0,5 A (500 mA) of meer kan leveren.

### Bij het opladen met een computer

- Controleer of de bijgeleverde USB Type-C-kabel goed aangesloten is op de USB-poort van de computer.
- Controleer of de computer ingeschakeld is. Zet de computer als de stand-by- of slaapstand geactiveerd is.
- Controleer of de headset en de computer rechtstreeks op elkaar zijn aangesloten (niet via een USB-hub).
- Mogelijk is er een probleem met de USB-poort van de aangesloten computer. Probeer verbinding te maken met een andere USB-poort van de computer, indien beschikbaar.
- Update het besturingssysteem van de computer.
- Start in andere gevallen dan de bovenstaande de computer opnieuw op en voer de USB-verbindingsprocedure opnieuw uit.

---

### Verwant onderwerp

- [De headset opladen](#)
- [De headset resetten](#)
- [De headset initialiseren om de fabrieksinstellingen te herstellen](#)

Draadloze geluidsonderdrukkende stereoheadset  
ULT WEAR

## De oplaadtijd is te lang.

---

- Bij het opladen via een computer dient u te controleren of de headset rechtstreeks aangesloten is op de computer en niet via een USB-hub. U kunt dit mogelijk ook oplossen door de computer opnieuw op te starten en de USB-verbinding opnieuw te proberen.
  - Ga na of u de bijgeleverde USB Type-C-kabel gebruikt.
  - Het is aan te raden het apparaat op te laden op een plek met een omgevingstemperatuur tussen 15 °C en 35 °C. Buiten dit bereikt lukt het opladen mogelijk niet goed.
- 
- 

### Verwant onderwerp

- [De headset opladen](#)



## De beschikbare werkingstijd is kort (de batterij is snel leeg).

---

- Als u de volgende functies instelt, zal de beschikbare gebruiksduur van de batterij kort zijn.
  - Geluidskwaliteitsmodus tijdens afspelen via Bluetooth: prioriteit voor geluidskwaliteit
  - Geluidsonderdrukkingsfunctie/omgevingsgeluidmodus
  - Equalizer
  - DSEE
  - Functie voor het activeren van de spraakassistent met uw stem
  - Service Link
  - Bass Control-functie (ULT-knop)

Als u de bovenstaande instellingen tegelijk activeert, wordt de beschikbare gebruiksduur van de batterij nog korter.

- Als u de headset langere tijd niet gebruikt, kan het aantal gebruiksuren van de oplaadbare batterij afgenomen zijn. Het aantal gebruiksuren zal echter toenemen wanneer u de batterij verschillende keren op- en ontlad. Als u de headset langere tijd opbergt, raden we u aan om de batterij elke 6 maanden een keer op te laden om overontlading te vermijden.
- Het is aan te raden het apparaat op te laden op een plek met een omgevingstemperatuur tussen 15 °C en 35 °C. Buiten dit bereik lukt het opladen mogelijk niet goed. Indien het probleem niet opgelost raakt, neemt u contact op met de dichtstbijzijnde Sony-handelaar.
- Als het aantal gebruiksuren van de ingebouwde oplaadbare batterij aanzienlijk afneemt, moet u de batterij vervangen. Neem contact op met uw dichtstbijzijnde Sony-verdeler.

---

### Verwant onderwerp

- [Beschikbare werkingstijd](#)

## Geen geluid

---

- Controleer of zowel de headset als het verbonden apparaat ingeschakeld zijn.
- Controleer bij het afspelen van muziek of de headset en het uitzendende Bluetooth-apparaat verbonden zijn via een A2DP-Bluetooth-verbinding.
- Bij gebruik van een toepassing voor videogesprekken op een computer controleert u of de headset en de computer verbonden zijn via een HFP- of HSP-Bluetooth-verbinding.  
Afhankelijk van de toepassing voor videogesprekken die u gebruikt, zijn er mogelijk geen instellingen voor de microfoon beschikbaar.
- Wanneer u de headset via een multipuntverbinding met 2 apparaten tegelijk verbindt, is het mogelijk dat het apparaat (afhankelijk van het verbonden apparaat) een stil signaal blijft versturen, zelfs wanneer de muziek of video niet langer wordt afgespeeld. In dat geval blijft de headset verbonden met het apparaat en kan de verbinding niet naar een ander apparaat worden overgeschakeld. Als het geluid van het tweede apparaat niet hoorbaar is wanneer het afspelen op het eerste apparaat gestopt is, bedient u de apparaten als volgt en controleert u of het probleem hierdoor verholpen is.
  - Controleer in de app "Sony | Headphones Connect" of de instelling [Connect to 2 devices simultaneously] ingeschakeld is.
  - Stop het afspelen via de applicatie op het eerste apparaat.
  - Sluit de applicatie op het eerste apparaat.
- Verhoog het volume als het te stil is.
- Controleer of er muziek afgespeeld wordt op het verbonden apparaat.
- Als u een computer met de headset verbindt, zorg er dan voor dat de audio-uitvoer van de computer ingesteld is voor een Bluetooth-apparaat.
- Koppel de headset en het Bluetooth-apparaat opnieuw met elkaar.
- Als u de bijgeleverde hoofdtelefoonkabel gebruikt, controleer dan of deze goed is aangesloten.
- Start de gebruikte smartphone of computer opnieuw op.
- Reset de headset.
- Initialiseer de headset en koppel daarna de headset en het apparaat opnieuw.

---

### Verwant onderwerp

- [De headset opzetten](#)
- [Hoe kunt u draadloos verbinding maken met Bluetooth-apparaten?](#)
- [De bijgeleverde hoofdtelefoonkabel gebruiken](#)
- [Luisteren naar muziek op een apparaat via een Bluetooth-verbinding](#)
- [Een videogesprek voeren op uw computer](#)
- [De headset resetten](#)
- [De headset initialiseren om de fabrieksinstellingen te herstellen](#)

Draadloze geluidsonderdrukkende stereoheadset  
ULT WEAR

## Laag geluidsniveau

---

- Wijzig het volume van de headset en het verbonden apparaat.
- Verbind het Bluetooth-apparaat nogmaals met de headset.
- Reset de headset.
- Initialiseer de headset en koppel daarna de headset en het apparaat opnieuw.

### Opmerking

- Afhankelijk van het verbonden apparaat worden het volume van het apparaat en de headset al dan niet gesynchroniseerd. Als het volume van een apparaat niet gesynchroniseerd wordt met het volume van de headset, is het na het verlagen van het volume op de headset niet mogelijk om het volume van de headset te verhogen met het apparaat. Verhoog in dat geval het volume van zowel de headset als het verbonden apparaat. Als het geluidsniveau zelfs na regeling van het volume met het aangesloten apparaat laag blijft, regel het volume dan met de app "Sony | Headphones Connect".

---

### Verwant onderwerp

- [De headset resetten](#)
- [De headset initialiseren om de fabrieksinstellingen te herstellen](#)

## Lage geluidskwaliteit, of er zijn abnormale geluiden of ruis hoorbaar.

- Zet het volume van het afspeelapparaat zachter als het te luid staat.
- Controleer tijdens het afspelen van muziek de verbindingstatus van de headset en het verzendende Bluetooth-apparaat. Wanneer de headset en het verzendende Bluetooth-apparaat verbonden zijn via een HFP- of HSP-Bluetooth-verbinding, schakelt u de Bluetooth-verbinding via het aangesloten apparaat om naar A2DP.
- Aan de ingang van commerciële gebouwen of metrostations zijn soms apparaten geïnstalleerd die ultrasone geluidsgolven produceren om ongedierte te verjagen. Wanneer u zich in de buurt van dergelijke apparaten bevindt, kunnen de ultrasone geluidsgolven ruis of abnormale geluiden in de headset veroorzaken. Verlaat de plek waar u ruis of abnormale geluiden waarneemt. Een andere mogelijkheid is de geluidsonderdrukingsfunctie/omgevingsgeluidmodus uit te schakelen in de app "Sony | Headphones Connect".
- Bij gebruik van een applicatie voor videogesprekken op een computer schakelt u de Bluetooth-verbinding om naar HFP of HSP door de computer te bedienen.  
Tijdens een videogesprek kan de geluidskwaliteit verminderen door de omstandigheden waarin de communicatie plaatsvindt.
- Als de headset verbinding maakt met een eerder verbonden Bluetooth-apparaat, kan de headset alleen de HFP-/HSP Bluetooth-verbinding maken wanneer hij ingeschakeld is. Gebruik het aangesloten apparaat om een A2DP-Bluetooth-verbinding tot stand te brengen.
- Wanneer u via de headset muziek op een computer beluistert, kan de geluidskwaliteit gedurende de eerste seconden slecht zijn (de vocals zijn moeilijk hoorbaar enz.). Dit is het gevolg van de technische gegevens van de computer (prioriteit voor stabiele verbinding aan het begin van de transmissie, en enkele seconden later wordt prioriteit gegeven aan de geluidskwaliteit) en wijst niet op een storing van de headset.  
Als de geluidskwaliteit na enkele seconden niet verbetert, gebruikt u de computer om een A2DP-verbinding in te stellen. Raadpleeg de bijgeleverde gebruiksaanwijzing van de computer voor meer informatie over de handelingen op uw computer.
- Wanneer [Connect to 2 devices simultaneously] ingeschakeld werd met behulp van de app "Sony | Headphones Connect", kan LDAC niet worden gebruikt. Als u LDAC wilt gebruiken om muziek af te spelen, schakelt u [Connect to 2 devices simultaneously] uit.

### Verwant onderwerp

- [Luisteren naar muziek op een apparaat via een Bluetooth-verbinding](#)
- [Een videogesprek voeren op uw computer](#)
- [Wat u met de app "Sony | Headphones Connect" kunt doen](#)
- [De headset met 2 apparaten tegelijk verbinden \(multipuntverbinding\)](#)
- [Ondersteunde codecs](#)

Draadloze geluidsonderdrukkende stereoheadset  
ULT WEAR

## Het geluid hapert vaak.

- Stel de headset in op "Prioriteit voor stabiele verbinding". Raadpleeg "[Over de geluidskwaliteitmodus](#)" voor meer informatie.
- Het probleem kan mogelijk verholpen worden door op het verzendende apparaat de instellingen voor de kwaliteit van het draadloos afspelen te veranderen. Raadpleeg voor meer informatie de gebruiksaanwijzing van het verzendende apparaat.
- Verwijder alle obstakels tussen de antenne van het te verbinden Bluetooth-apparaat en de ingebouwde antenne van de headset. De antenne van de headset is ingebouwd in het deel (A) dat hieronder met de gestippelde lijn wordt aangetoond.

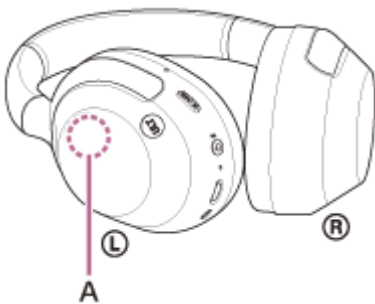

- In de volgende omstandigheden kan de Bluetooth-communicatie uitgeschakeld worden, ruis optreden of het geluid wegvallen.
  - Wanneer een lichaamsdeel een obstakel vormt tussen de headset en het Bluetooth-apparaat  
Wanneer dit het geval is, draait u het Bluetooth-apparaat in dezelfde richting als de antenne van de headset om de Bluetooth-communicatie te verbeteren.
  - Wanneer zich een obstakel (bv. een metalen voorwerp of muur) tussen de headset en het Bluetooth-apparaat bevindt
  - Op plaatsen met een draadloos LAN, waar er een magnetron wordt gebruikt, waar er elektromagnetische stralen worden opgewekt enz.
  - Als er andere audioapparaten die gebruikmaken van draadloze communicatie of andere personen in de buurt zijn, bijvoorbeeld in een stationsgebouw of volle trein
- Als u muziek beluistert met uw smartphone, kan de situatie mogelijk verbeterd worden door onnodige apps te sluiten of door uw smartphone opnieuw op te starten. Als u muziek beluistert via uw computer, sluit dan onnodige applicaties of vensters en start de computer opnieuw op.
- Verbind de headset en het Bluetooth-apparaat opnieuw met elkaar.
- Wanneer u de adaptieve geluidsregeling ingeschakeld hebt met de app "Sony | Headphones Connect", detecteert de headset de handelingen van de drager en wordt de geluidsonderdrukkingsfunctie automatisch bijgesteld. Wanneer deze instelling gewijzigd wordt, is het mogelijk dat de muziek even gepauzeerd wordt. Dat is geen storing.
- Als u [Service Link] uitschakelt in de app "Sony | Headphones Connect", kunt u het wegvallen van geluid mogelijk verminderen.
- Reset de headset.
- Initialiseer de headset en koppel daarna de headset en het apparaat opnieuw.

### Verwant onderwerp

- [Over de geluidskwaliteitmodus](#)
- [De headset resetten](#)
- [De headset initialiseren om de fabrieksinstellingen te herstellen](#)



Draadloze geluidsonderdrukkende stereoheadset  
ULT WEAR

## De geluidsonderdrukkingseffecten zijn onvoldoende.

---

- Zorg ervoor dat de geluidsonderdrukkingsfunctie ingeschakeld is.
  - Zorg ervoor dat de headset comfortabel in uw oren past.
  - De geluidsonderdrukkingsfunctie is doeltreffend in het laagfrequente bereik (bv. in een vliegtuig, trein, kantoor, dicht bij een airconditioner enz.) en is minder doeltreffend voor hogere frequenties (bv. stemmen).
  - Wanneer de adaptieve geluidsregeling ingeschakeld is in de app "Sony | Headphones Connect", worden de handelingen van de drager (bv. wandelen of lopen) gedetecteerd. In dat geval wordt de geluidsonderdrukkingsfunctie automatisch aangepast en wordt de omgevingsgeluidmodus mogelijk geactiveerd overeenkomstig deze acties. Voor een optimale werking van de geluidsonderdrukkingsfunctie schakelt u de adaptieve geluidsregeling uit en schakelt u wanneer nodig de geluidsonderdrukkingsfunctie handmatig in.
  - Controleer de instelling van [Ambient Sound Control] met de app "Sony | Headphones Connect". Als deze functie ingesteld is op [Ambient Sound], is het effect van de geluidsonderdrukking minder uitgesproken. Stel de geluidsonderdrukkingsfunctie in.
- 

### Verwant onderwerp

- [Wat is geluidsonderdrukking?](#)
- [De geluidsonderdrukkingsfunctie gebruiken](#)
- [De headset opzetten](#)
- [Wat u met de app "Sony | Headphones Connect" kunt doen](#)

## Het koppelen lukt niet.

---

- Breng de headset en het Bluetooth-apparaat op een afstand van minder dan 1 m van elkaar.
  - Wanneer u voor het eerst na het aankopen, initialiseren of repareren van de headset een apparaat wilt koppelen, hoeft u alleen maar de headset in te schakelen om de koppelingsmodus te activeren.  
Wanneer u een tweede of volgend Bluetooth-apparaat wilt koppelen, houdt u de  -knop (Bluetooth) op de headset gedurende ongeveer 5 seconden of langer ingedrukt om de koppelingsmodus te activeren.
  - Wanneer u een apparaat opnieuw wilt koppelen nadat u de headset hebt geïntialiseerd of hersteld, lukt dit mogelijk niet als er nog koppelingsinformatie voor de headset op het apparaat opgeslagen is (iPhone of andere apparaten).  
Wis in dat geval de koppelingsinformatie voor de headset van het apparaat en koppel de apparaten opnieuw.
  - Start het verbonden apparaat (bv. uw smartphone of computer) opnieuw op en koppel de headset opnieuw met het apparaat.
  - Reset de headset.
  - Initialiseer de headset en koppel daarna de headset en het apparaat opnieuw.
- 

### Verwant onderwerp

- [Hoe kunt u draadloos verbinding maken met Bluetooth-apparaten?](#)
- [De headset resetten](#)
- [De headset initialiseren om de fabrieksinstellingen te herstellen](#)



Draadloze geluidsonderdrukkende stereoheadset

ULT WEAR

## Kan geen verbinding maken via Bluetooth.

---

- Controleer of de headset ingeschakeld is.
  - Controleer of het Bluetooth-apparaat ingeschakeld is en de Bluetooth-functie geactiveerd is.
  - Als de headset automatisch verbinding maakt met het laatst verbonden Bluetooth-apparaat, kunt u mogelijk de headset niet via een Bluetooth-verbinding aansluiten op andere apparaten. Als dit het geval is, bedient u het laatst verbonden Bluetooth-apparaat en verbreekt u de Bluetooth-verbinding.
  - Controleer of de slaapstand is geactiveerd op het Bluetooth-apparaat. Als de slaapstand van het apparaat is geactiveerd, annuleert u deze.
  - Controleer of de Bluetooth-verbinding is verbroken. Indien dat het geval is, maakt u opnieuw de Bluetooth-verbinding.
  - Als de koppelingsinformatie van de headset op het Bluetooth-apparaat gewist werd, koppelt u de headset opnieuw met het apparaat.
  - Reset de headset.
  - Initialiseer de headset en koppel daarna de headset en het apparaat opnieuw.
- 

### Verwant onderwerp

- [Hoe kunt u draadloos verbinding maken met Bluetooth-apparaten?](#)
- [De headset resetten](#)
- [De headset initialiseren om de fabrieksinstellingen te herstellen](#)

## U kunt de headset niet bedienen.

---

- U kunt het bedieningspaneel met aanraaksensor niet bedienen wanneer u de headset niet draagt. Draag de headset en bedien het bedieningspaneel met aanraaksensor.
  - Wanneer u de headset over een kap, een doek, een sjaal, uw haar enz. draagt, is het mogelijk dat de draagdetectie niet goed werkt en dat u het bedieningspaneel met aanraaksensor niet kunt bedienen. Draag de headset zodat uw oren zich volledig onder de oorschelpen bevinden.
  - Wanneer de functie voor automatisch uitschakelen ingesteld is op [Do not turn off] op het tabblad [System] van de app "Sony | Headphones Connect", blijft de draagdetectie werken en is het probleem mogelijk opgelost.
  - Reset de headset. De koppelingsinformatie wordt hierdoor niet gewist.
  - Als de headset zelfs na het resetten ervan niet goed werkt, moet u de headset initialiseren.
  - Wanneer de headset via de bijgeleverde hoofdtelefoonkabel aangesloten is op een apparaat en de headset ingeschakeld is, kunt u de snelle-aandachtsmodus gebruiken maar kunt u geen handelingen verrichten zoals het volume regelen en afspelen/onderbreken.
  - De headset werkt niet correct wanneer u deze met een vingernagel of met handschoenen aan bedient. Verwijder de handschoenen en bedien de headset met het zachte uiteinde van uw vinger.
  - Controleer in de app "Sony | Headphones Connect" of het bedieningspaneel met aanraaksensor ingeschakeld is.
  - Wanneer er verbinding gemaakt is met de computer, kunt u afhankelijk van de gebruikte computerapplicatie het bedieningspaneel met aanraaksensor mogelijk niet bedienen. Dit is geen storing. Gebruik de computerapplicatie voor de bediening.
- 

### Verwant onderwerp

- [De headset opzetten](#)
- [De headset resetten](#)
- [De headset initialiseren om de fabrieksinstellingen te herstellen](#)

Draadloze geluidsonderdrukkende stereoheadset  
ULT WEAR

## **U kunt de andere persoon niet horen of het volume van het gesprek is laag tijdens een oproep./De andere persoon kan u niet horen of het volume van het gesprek is laag tijdens een oproep.**

- Controleer of zowel de headset als het verbonden apparaat ingeschakeld zijn.
- Zet het volume van het aangesloten apparaat en de headset harder als deze te stil staan.
- Wanneer u een applicatie voor videogesprekken gebruikt, opent u de instellingen\* van de applicatie en gaat u na of de luidspreker- of microfooninstelling ingesteld is op [Headset (ULT WEAR Hands-Free)]\*\*. Wanneer u de instellingen van de toepassing voor videogesprekken niet kunt controleren of gespreksverbindingen [Headset (ULT WEAR Hands-Free)] niet kunt selecteren, selecteert u [Headset (ULT WEAR Hands-Free)] in de instellingen van uw computer om verbindingen te maken.

\* Afhankelijk van de toepassing voor videogesprekken die u gebruikt, is deze functie mogelijk niet beschikbaar.

\*\* Namen kunnen verschillen naargelang van de computer of de toepassing voor videogesprekken die u gebruikt.

- Bedien het Bluetooth-apparaat om de verbinding te herstellen. Selecteer HFP of HSP als profiel.
- Als u muziek beluistert via de headset, stopt u het afspelen en tikt u tweemaal snel op het bedieningspaneel met aanraaksensor (met een interval van ongeveer 0,4 seconden) om een binnenkomend gesprek te beantwoorden.
- Reset de headset.
- Initialiseer de headset en koppel daarna de headset en het apparaat opnieuw.

### **Verwant onderwerp**

- [De headset opzetten](#)
- [Hoe kunt u draadloos verbinding maken met Bluetooth-apparaten?](#)
- [Een gesprek aannemen](#)
- [Een gesprek voeren](#)
- [De headset resetten](#)
- [De headset initialiseren om de fabrieksinstellingen te herstellen](#)

## De headset reageert fout.

- Bij aansluiting op de computer wordt het afspelen van muziek afhankelijk van de gebruikte computerapplicatie mogelijk niet gestopt, zelfs niet als u de headset uit uw oren haalt. Dit is geen storing. Gebruik de computerapplicatie om het afspelen van muziek te stoppen.
- Als de bediening van de headset onbedoeld wijzigt (bv. als u plots omgevingsgeluiden hoort), controleer dan de instelling van [Ambient Sound Control] met de app "Sony | Headphones Connect". Als deze functie ingesteld is op [Ambient Sound], is het effect van de geluidsonderdrukking minder uitgesproken. Stel de geluidsonderdrukkingsfunctie in.
- De sensor van het bedieningspaneel met aanraaksensor (A) is ingebouwd in het vlakke deel van het rechter oorstuk. Bedien hem binnen het bereik van de sensor.



- Als u uw vinger naar voor/achter of omhoog/omlaag veegt over het bedieningspaneel met aanraaksensor, werkt het bedieningspaneel met aanraaksensor mogelijk niet correct, afhankelijk van de hoek waaronder de headset wordt gedragen of de richting waarin uw hoofd gericht is.
  - Als u uw vinger naar voren/naar achteren veegt, zorg er dan voor dat de bewegingen loodrecht gebeuren op de hoofdband.

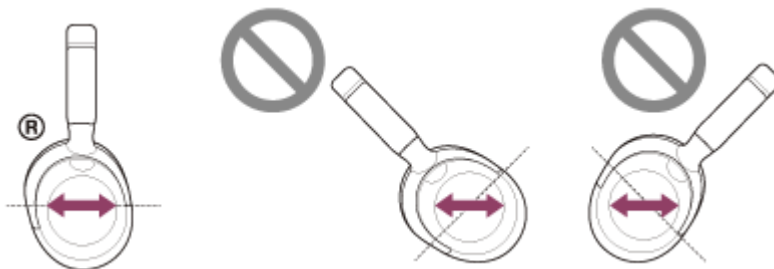

- Als u uw vinger omhoog/omlaag veegt, zorg er dan voor dat de bewegingen parallel gebeuren met de hoofdband.

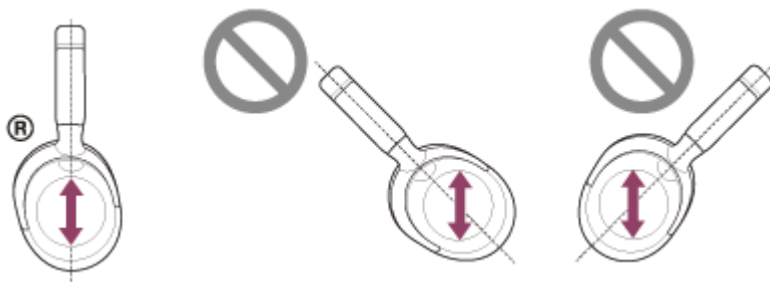

### Opmerking

- Wanneer de headset via de bijgeleverde hoofdtelefoonkabel aangesloten is op een apparaat en de headset ingeschakeld is, kunt u de snelle-aandachtsmodus gebruiken maar kunt u geen handelingen verrichten zoals het volume regelen en

afspelen/onderbreken.

- De headset werkt niet correct wanneer u deze met een vingernagel of met handschoenen aan bedient. Verwijder de handschoen en bedien de headset met het zachte uiteinde van uw vinger.
- Controleer in de app "Sony | Headphones Connect" of het bedieningspaneel met aanraaksensor ingeschakeld is.
- Wanneer er verbinding gemaakt is met de computer, kunt u afhankelijk van de gebruikte computerapplicatie het bedieningspaneel met aanraaksensor mogelijk niet bedienen. Dit is geen storing. Gebruik de computerapplicatie voor de bediening.

5-055-976-21(1) Copyright 2024 Sony Corporation

Draadloze geluidsonderdrukkende stereoheadset  
ULT WEAR

## De headset resetten

Als de headset niet kan worden ingeschakeld of niet kan worden bediend, zelfs niet als deze ingeschakeld is, reset u de headset.

### 1 Sluit de headset aan op een stopcontact.

Gebruik de bijgeleverde USB Type-C-kabel en een in de handel verkrijgbare USB-netstroomadapter (A).

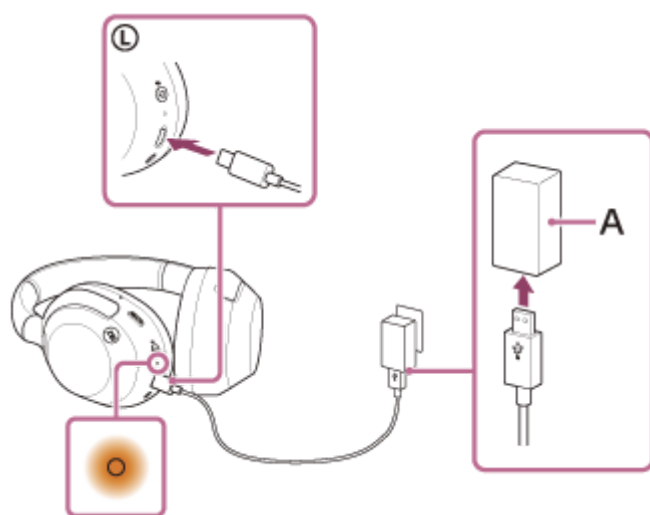

### 2 Druk tegelijk op de -knop (voeding) (B) en de NC/AMB-knop (geluidsonderdrukking/omgevingsgeluidmodus) (C).

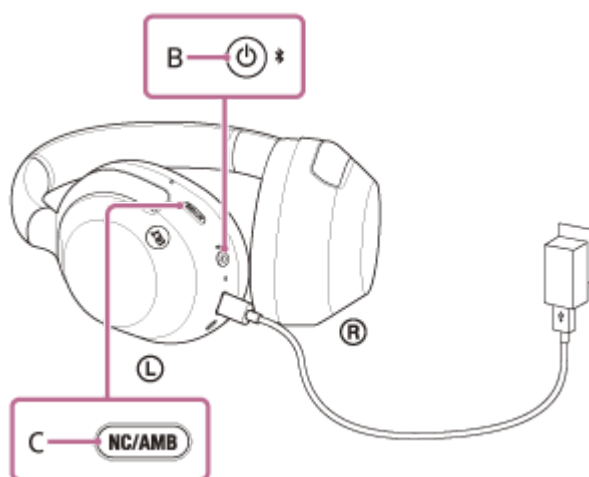

De headset wordt gereset.

De koppelingsinformatie en andere instellingen blijven behouden.

Als de headset zelfs na het resetten niet correct werkt, initialiseert u deze om de fabrieksinstellingen te herstellen.

- De headset initialiseren om de fabrieksinstellingen te herstellen

5-055-976-21(1) Copyright 2024 Sony Corporation

Draadloze geluidsonderdrukkende stereoheadset  
ULT WEAR

## De headset initialiseren om de fabrieksinstellingen te herstellen

Als de headset zelfs na het resetten ervan niet correct werkt, moet u de headset initialiseren.

### 1 Schakel de headset uit.

Koppel de USB Type-C-kabel los.

### 2 Houd de -knop (voeding) (A) en de NC/AMB-knop (geluidsonderdrukking/omgevingsgeluidmodus) (B) gedurende ongeveer 10 seconden ingedrukt.

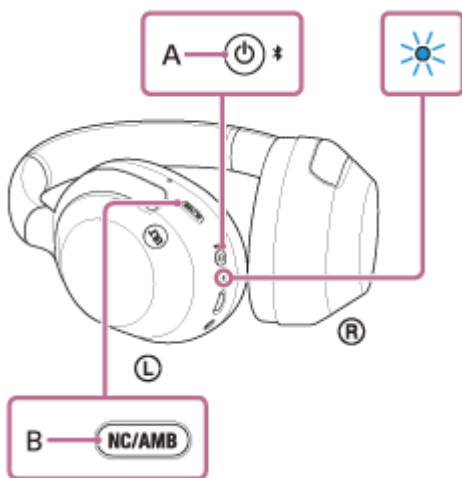

Wanneer het initialiseren voltooid is, knippert de indicator (blauw) 4 keer ( ● - ● - ● - ● - ).

Hierdoor worden de fabrieksinstellingen (voor het volume enz.) opnieuw ingesteld en wordt alle koppelingsinformatie verwijderd. Wis in dat geval de koppelingsinformatie voor de headset van het verbonden apparaat en koppel de apparaten opnieuw.

Als de headset zelfs na het initialiseren niet correct werkt, neem dan contact op met de dichtstbijzijnde Sony-verdeler.

### Verwant onderwerp

- [De headset uitschakelen](#)
- [De headset resetten](#)



Draadloze geluidsonderdrukkende stereoheadset  
ULT WEAR

## Technische gegevens

---

### Headset

#### Voeding:

DC 5 V (Met behulp van een in de handel verkrijgbare USB-netstroomadapter)  
Gebruik van ingebouwde lithium-ion batterijen (Product Verwerkingsvermogen: DC 3,85 V)

#### Bedrijfstemperatuur:

0 °C tot 40 °C

#### Oplaadtijd:

Ong. 3,5 uur

#### Opmerking

- De oplaadtijd kan verschillen afhankelijk van de gebruiksomstandigheden.

#### Oplaadtemperatuur:

5 °C tot 35 °C

#### Gewicht:

Ong. 255 g

#### Impedantie:

314  $\Omega$  (1 kHz) (wanneer u de hoofdtelefoonkabel aansluit en de headset ingeschakeld is)  
32  $\Omega$  (1 kHz) (wanneer u de hoofdtelefoonkabel aansluit en de headset uitgeschakeld is)

#### Gevoeligheid:

110 dB/mW (wanneer u de hoofdtelefoonkabel aansluit en de headset ingeschakeld is)  
100 dB/mW (wanneer u de hoofdtelefoonkabel aansluit en de headset uitgeschakeld is)

#### Frequentiebereik:

5 Hz - 20 000 Hz (IEC)  
(wanneer u de hoofdtelefoonkabel aansluit en de headset ingeschakeld is)

#### Communicatiesysteem:

Bluetooth-specificatie versie 5.2

#### Uitvoer:

Bluetooth-specificatie vermogensklasse 1

#### Maximaal communicatiebereik:

In een rechte lijn zonder obstakels ong. 10 m <sup>1)</sup>

#### Frequentieband:

2,4 GHz-band (2,400 0 GHz - 2,483 5 GHz)

### **Compatibele Bluetooth-profielen <sup>2)</sup>:**

A2DP  
AVRCP  
HFP  
HSP

### **Ondersteunde codec <sup>3)</sup>:**

SBC  
AAC  
LDAC

### **Transmissiebereik (A2DP):**

20 Hz - 20 000 Hz (bemonsteringsfrequentie 44,1 kHz)

- 1) Het werkelijke bereik verschilt afhankelijk van factoren zoals obstakels tussen apparaten, magnetische velden rond een magnetron, statische elektriciteit, ontvangstgevoeligheid, prestaties van de antenne, het besturingssysteem, software enz.
- 2) Bluetooth-standaardprofielen geven het doel van Bluetooth-communicatie tussen apparaten aan.
- 3) Codec: formaat voor geluidssignaalcompressie en conversie

Het ontwerp en de technische gegevens kunnen zonder voorafgaande kennisgeving worden gewijzigd.

## **Compatibele iPhone/iPod-modellen**

iPhone 14 Pro Max  
iPhone 14 Pro  
iPhone 14 Plus  
iPhone 14  
iPhone SE (3e generatie)  
iPhone 13 Pro Max  
iPhone 13 Pro  
iPhone 13  
iPhone 13 mini  
iPhone 12 Pro Max  
iPhone 12 Pro  
iPhone 12  
iPhone 12 mini  
iPhone SE (2e generatie)  
iPhone 11 Pro Max  
iPhone 11 Pro  
iPhone 11  
iPhone XS Max  
iPhone XS  
iPhone XR  
iPhone X  
iPhone 8 Plus  
iPhone 8  
iPhone 7 Plus  
iPhone 7  
iPhone SE  
iPhone 6s Plus  
iPhone 6s  
iPod touch (7e generatie)  
(vanaf maart 2024)

