

Bezprzewodowy stereofoniczny zestaw słuchawkowy
LinkBuds Clip



Model: YY2999

Skrócona instrukcja uruchamiania

 Aby zapobiec spaleni lub nieprawidłowemu działaniu z powodu zamoczenia

Pobierz aplikację i wykonaj ustawienia zestawu słuchawkowego

Twoje urządzenie oferuje wiele przydatnych funkcji. Pobierz aplikację "Sound Connect" i w pełni wykorzystaj to, co masz. Główne funkcje dostępne w aplikacji "Sound Connect" można znaleźć w sekcji "[Korzystanie z "Sound Connect" aplikacja](#)".



Sound Connect

Rozpocznij użytkowanie

1



Zakładanie zestawu słuchawkowego

Trzymaj zestaw słuchawkowy tak, aby korpus nauszniaka (mały) był skierowany w stronę przewodu słuchowego.

Delikatnie pociągnij płatek ucha i zaciśnij zestaw słuchawkowy na cienkiej krawędzi ucha, podobnie jak podczas zakładania mankietu na ucho.

Jeśli zestaw słuchawkowy nie jest dobrze dopasowany do ucha, zamocuj dostarczone poduszki dopasowane.

2



Nawiązywanie połączenia BLUETOOTH®

Zestaw nagłowny włącza się nawet po wyjęciu z etui z funkcją ładowania.
Postępuj zgodnie z instrukcjami "Sound Connect" instrukcje dotyczące aplikacji.

3



Obsługa zestawu słuchawkowego

Stuknij zestaw słuchawkowy.

Lewy zestaw słuchawkowy

- Stuknij dwukrotnie: możesz przełączać się między trybami słuchania.
- Stuknij 3 razy: Można użyć Quick Access (wymagane są ustawienia w aplikacji "Sound Connect" są wymagane).
- ...Stuknij 5 lub więcej razy: Można zmniejszyć głośność.

Prawy zestaw słuchawkowy

- Stuknij dwukrotnie: możesz odtwarzać lub wstrzymywać muzykę.
- Stuknij 3 razy: Można przejść do początku następnego utworu.
- ...Stuknij 5 lub więcej razy: Można zwiększyć głośność.

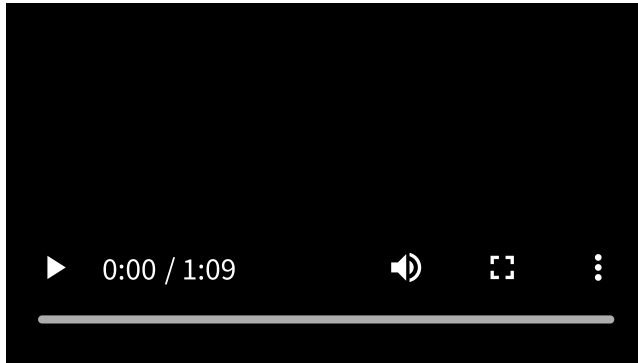

[Obsługa zestawu słuchawkowego \(zobacz wideo, aby uzyskać szczegółowe informacje\)](#)

Powiązana informacja

[Ręczne nawiązywanie połączenia Bluetooth](#)

[Ładowanie zestawu słuchawkowego](#)

WF-LC900

Należy mieć na uwadze, że niniejszy Przewodnik pomocniczy został przetłumaczony przez maszynę. Tłumaczenia maszynowe nie uwzględniają kontekstu i mogą nie pokrywać się idealnie z wersją angielską. Oryginalną wersję w języku angielskim można wyświetlić, wybierając English w pozycji [Strona wyboru języka].

Możliwości oferowane przez zestaw nagłowny

[Korzystanie z zestawu nagłownego](#)

[Korzystanie z "Sound Connect" aplikacja](#)

Czynności wstępne

[Informacje o wskazówkach głosowych](#)

Dostarczone wyposażenie

- [Zawartość zestawu](#)

- [Dołącz poduszki dopasowane](#)

Części i elementy sterujące

- [Funkcje i lokalizacja poszczególnych elementów](#)

- [Informacje o wskaźniku](#)

Noszenie zestawu nagłownego

- [Zakładanie zestawu słuchawkowego](#)

- [Korzystanie tylko z jednej słuchawki zestawu słuchawkowego](#)

Obsługa zestawu słuchawkowego

- [Informacje o sterowaniu dotknięciem](#)

Zasilanie/ladowanie

- [Ładowanie](#)

- [Dostępny czas pracy](#)

- [Sprawdzanie poziomu naładowania akumulatora](#)

- [Włączanie zestawu słuchawkowego](#)

- [Wyłączanie zestawu słuchawkowego](#)

Podłączanie

[Jak nawiązać bezprzewodowe połączenie z urządzeniami Bluetooth](#)

Łatwa konfiguracja za pomocą aplikacji

- [Łączenie się z "Sound Connect" aplikacją](#)

Smartfon z systemem Android

- [Parowanie i nawiązywanie połączenia ze smartfonem z systemem Android](#)

- [Łączenie ze sparowanym smartfonem z systemem Android](#)

iPhone (urządzenia z systemem iOS)

- [Parowanie i nawiązywanie połączenia ze smartfonem iPhone](#)

- [Łączenie ze sparowanym telefonem iPhone](#)

Komputery

- [Parowanie i łączenie z komputerem \(Windows® 11\)](#)

- [Parowanie i łączenie z komputerem \(Mac\)](#)

[Łączenie ze sparowanym komputerem \(Windows 11\)](#)

[Podłączanie do sparowanego komputera \(Mac\)](#)

Inne urządzenia obsługujące technologię Bluetooth

[Parowanie i łączenie z urządzeniem Bluetooth](#)

[Łączenie ze sparowanym urządzeniem Bluetooth](#)

Połączenie wielopunktowe

[Nawiązywanie połączenia między zestawem nagłównym a 2 urządzeniami równocześnie \(połączenie wielopunktowe\)](#)

[Rozłączanie połączenia Bluetooth \(po użyciu\)](#)

Słuchanie muzyki

Słuchanie muzyki za pośrednictwem połączenia Bluetooth

[Słuchanie muzyki z urządzenia za pośrednictwem połączenia Bluetooth](#)

[Sterowanie urządzeniem audio \(połączenie Bluetooth\)](#)

[Przełączanie ustawień dźwięku zgodnie z treścią lub scenariuszem użytkownika \(tryb słuchania\)](#)

[O 360 Reality Audio](#)

[Korzystanie z płynnego odtwarzania z głośników \(Auto Switch\)](#)

Wykonywanie rozmów telefonicznych

[Odbieranie rozmowy](#)

[Wykonywanie rozmowy](#)

[Funkcje rozmów telefonicznych](#)

[Nawiązywanie połączenia wideo na komputerze](#)

Użycie funkcji pomocy głosowej

[Używanie Google™ Gemini](#)

[Używanie Tencent Xiaowei](#)

[Użycie funkcji pomocy głosowej \(Google app\)](#)

[Użycie funkcji pomocy głosowej \(Siri\)](#)

Ważne informacje

[Środki ostrożności](#)

[Obsługiwane kodeki](#)

[Jak aktualizować oprogramowanie \(dla wygody użytkownika zestawu słuchawkowego\)](#)

[Po zakończeniu używania zestawu nagłownego](#)

[Konserwacja](#)

[Aby zapobiec spaleni lub nieprawidłowemu działaniu z powodu zamoczenia](#)

[Gdy słuchawki zestawu słuchawkowego lub etui z funkcją ładowania ulegną zamoczeniu](#)

[Licencje](#)

[Znaki towarowe](#)

Rozwiązywanie problemów

[Rozwiązywanie problemów](#)

[Resetowanie zestawu słuchawkowego](#)

[Przywracanie ustawień fabrycznych zestawu słuchawkowego](#)

Specyfikacje

[Dane techniczne](#)

Bezprzewodowy stereofoniczny zestaw słuchawkowy
LinkBuds Clip

Korzystanie z zestawu nagłownego

Następujące funkcje można obsługiwać, dotykając zestawu słuchawkowego.

Funkcje ze szczegółowymi procedurami obsługi opisanymi w Przewodniku pomocy znajdują się w temacie pokrewnym na dole strony.

Łączność Bluetooth

Z urządzeniami takimi jak smartfon lub komputer można łączyć się przez Bluetooth.

Odtwarzanie muzyki z urządzenia przez połączenie Bluetooth

Możesz słuchać muzyki bezprzewodowo z urządzeń podłączonych przez Bluetooth, takich jak smartfon lub komputer.



Wykonywanie połączeń za pomocą urządzenia połączonego przez Bluetooth

Połączenia bezprzewodowe można wykonywać za pomocą urządzeń podłączonych przez Bluetooth, takich jak smartfon lub komputer.



Powiązany temat

- [Jak nawiązać bezprzewodowe połączenie z urządzeniami Bluetooth](#)
- [Nawiązywanie połączenia między zestawem nagłownym a 2 urządzeniami równocześnie \(połączenie wielopunktowe\)](#)
- [Słuchanie muzyki z urządzenia za pośrednictwem połączenia Bluetooth](#)
- [Sterowanie urządzeniem audio \(połączenie Bluetooth\)](#)

Należy mieć na uwadze, że niniejszy Przewodnik pomocniczy został przetłumaczony przez maszynę. Tłumaczenia maszynowe nie uwzględniają kontekstu i mogą nie pokrywać się idealnie z wersją angielską. Oryginalną wersję w języku angielskim można wyświetlić, wybierając English w pozycji [Strona wyboru języka].

TP1002271074

Bezprzewodowy stereofoniczny zestaw słuchawkowy
LinkBuds Clip

Korzystanie z “Sound Connect” aplikacja

Zainstaluj aplikację “Sound Connect” aplikację na smartfonie ze Google Play sklepu lub App Store.



Informacje serwisowe powiązane z funkcjami aplikacji “Sound Connect”

<https://www.sony.net/supported-servicelink>
[sony.net/servicelink](https://www.sony.net/servicelink)

- Przypisywane usługi mogą różnić się w zależności od kraju i regionu.
- Specyfikacje usług, z którymi można się połączyć, mogą ulec zmianie, zawieszeniu lub zakończeniu bez powiadomienia.

Następujące funkcje można obsługiwać i ustawiać za pomocą “Sound Connect” aplikacji.
Funkcje ze szczegółowymi procedurami obsługi opisanymi w Przewodniku pomocy znajdują się w temacie pokrewnym na dole strony.

Dostęp do poniższych opcji można uzyskać z zakładki [My Device].

Elementy sterujące zestawu słuchawkowego i wyświetlacz stanu

- Wyświetlanie pozostałego czasu pracy baterii (zestaw słuchawkowy i etui ładujące)

Tryb słuchania

Ustawienia dźwięku można przełączać w zależności od treści lub scenariusza użytkownika.

Korektor

Ustaw jakość dźwięku za pomocą ustawień wstępnych. Można również ustawić jakość dźwięku dostosowaną do własnych preferencji.

DSEE

Skaluje skompresowane pliki audio do jakości dźwięku CD w celu ich odtwarzania.

Adaptacyjna kontrola głośności

Zestaw słuchawkowy automatycznie dostosowuje głośność w zależności od poziomu hałasu otoczenia.

360 Reality Audio Konfiguracja

Konfiguracja 360 Reality Audio.

Jakość połączenia Bluetooth

Można ustawić, czy priorytetem ma być jakość dźwięku, czy stabilność połączenia, gdy zestaw słuchawkowy jest podłączony przez Bluetooth.

- [Prioritize Sound Quality]: Nadaje priorytet jakości dźwięku.
- [Prioritize Stable Connection]: Wybierz tę opcję, gdy połączenie jest niestabilne, np. gdy występują częste przerwy w odtwarzaniu dźwięku.

Uwaga

- W zależności od jakości dźwięku i w pewnych warunkach użytkowania zestawu słuchawkowego czas odtwarzania może być krótszy.
- W zależności od warunków otoczenia w miejscu, w którym używany jest zestaw słuchawkowy, przerywany dźwięk może występować nawet po wybraniu opcji [Prioritize Stable Connection].

Auto Switch

Możesz cieszyć się bezprzewodowym odtwarzaniem, automatycznie przełączając źródło dźwięku między zestawem słuchawkowym a głośnikiem.

Zmiana funkcji stuknięcia

Zmiana funkcji przycisków dotykowych dla obu zestawów słuchawkowych.

Zmiana Quick Access usługi

Ustaw usługę, do której ma zostać przypisana Quick Access.

Powiadomienie & Przewodnik głosowy

Ustaw język i głośność nawigacji głosowej.

Aktualizacja oprogramowania

Ustawianie sposobu aktualizacji oprogramowania zestawu słuchawkowego.

Wersja oprogramowania

Wyświetla wersję oprogramowania zestawu słuchawkowego.

Dostęp do poniższych opcji można uzyskać z zakładki [Scene].

Scene-based Listening

Wykrywa przejścia w czynnościach, takich jak wykonywanie połączeń lub chodzenie, i automatycznie odtwarza muzykę z połączonego serwisu muzycznego.

Dostęp do poniższych opcji można uzyskać z zakładki [Discover].

Historia słuchania

Rejestruje i wyświetla historię użytkownika, taką jak aktywność zestawu słuchawkowego i słuchane utwory, umożliwiając przeglądanie wrażeń słuchowych.

Dostęp do poniższych opcji można uzyskać z zakładki [Menu].

Pomoc

Wyświetlanie informacji o obsłudze zestawu słuchawkowego.

Uwaga

- Instrukcje obsługi i ekrany aplikacji “Sound Connect” mogą ulec zmianie bez wcześniejszego powiadomienia ze względu na przyszłe aktualizacje.

Należy mieć na uwadze, że niniejszy Przewodnik pomocniczy został przetłumaczony przez maszynę. Tłumaczenia maszynowe nie uwzględniają kontekstu i mogą nie pokrywać się idealnie z wersją angielską. Oryginalną wersję w języku angielskim można wyświetlić, wybierając English w pozycji [Strona wyboru języka].

TP1002271075

5-071-248-81(2) Copyright 2026 Sony Corporation

Bezprzewodowy stereofoniczny zestaw słuchawkowy
LinkBuds Clip

Informacje o wskazówkach głosowych

W zależności od wykonywanej procedury obsługi i stanu zestawu słuchawkowego usłyszysz następujące komunikaty głosowe.

W ustawieniach fabrycznych za pośrednictwem zestawu słuchawkowego usłyszysz wskazówki głosowe w języku angielskim, chińskim lub japońskim.

Można użyć aplikacji "Sound Connect" aby zmienić następujące ustawienia nawigacji głosowej.

- Ustawienie języka
- Ustawienie głośności

„Pairing” (Parowanie)

- Gdy zestaw słuchawkowy automatycznie przejdzie w tryb parowania:
Zestaw słuchawkowy automatycznie przechodzi w tryb parowania w następujących przypadkach.
 - Podczas parowania zestawu słuchawkowego z urządzeniem po raz pierwszy po zakupie zestawu słuchawkowego
 - W przypadku braku informacji o parowaniu, np. po inicjalizacji, i korzystania z zestawów słuchawkowych w uszach
- Po ręcznym ustawieniu zestawu słuchawkowego w tryb parowania

„Low battery” (Niski poziom naładowania akumulatora)

- Gdy poziom naładowania akumulatora zestawu słuchawkowego jest niski

„Battery is empty” (Akumulator jest rozładowany)

- W przypadku automatycznego wyłączenia ze względu na niski poziom naładowania akumulatora zestawu słuchawkowego

„Voice guidance test” (Test wskazówek głosowych)

- Podczas ustawiania głośności wskazówek głosowych

„The Digital assistant is not connected” (Asystent cyfrowy nie jest podłączony) (*)

- Gdy Digital assistant nie jest dostępny na smartfonie podłączonym do zestawu słuchawkowego, nawet podczas korzystania z zestawu słuchawkowego, do którego Digital assistant jest przypisany

„The Xiaowei is not connected” (Xiaowei nie jest podłączony) (*)

- Gdy Tencent Xiaowei nie jest dostępny na smartfonie podłączonym do zestawu słuchawkowego, nawet podczas korzystania z zestawu słuchawkowego, do którego Tencent Xiaowei jest przypisany

„Launch the Sound Connect to activate the Service Link.” (Uruchom Sound Connect, aby aktywować funkcję Service Link.)

- Gdy łącze Service Link jest nieaktywne i próbujesz użyć Quick Access

„App assigned to the Quick Access is not launched on the mobile device” (Aplikacja przypisana do Quick Access nie jest uruchomiona na urządzeniu mobilnym)

- Gdy używasz Quick Access gdy aplikacja nie jest uruchomiona

„Standard” (Standard)

- Gdy w ustawieniach trybu słuchania wybrana jest opcja Standard

„Voice boost” (Wzmocnienie głosu)

- Po wybraniu opcji wzmocnienia głosu w ustawieniach trybu słuchania

„Sound Leakage Reduction” (Redukcja wycieku dźwięku)

- Gdy w ustawieniach trybu słuchania wybrana jest redukcja wycieków dźwięku

(*) Może nie być obsługiwane w niektórych krajach i regionach.

Uwaga

- Zmiana języka nawigacji głosowej zajmuje do 10 minut.
- Język nawigacji głosowej nie zmieni się nawet po zainicjowaniu zestawu słuchawkowego.
- Jeśli wskazówki głosowe nie są słyszalne, włóż zestaw słuchawkowy do etui ładującego. Zamknij pokrywę etui ładującego, aby wyłączyć słuchawki. Następnie należy wyjąć słuchawki z etui ładującego, aby ponownie je włączyć.

Należy mieć na uwadze, że niniejszy Przewodnik pomocniczy został przetłumaczony przez maszynę. Tłumaczenia maszynowe nie uwzględniają kontekstu i mogą nie pokrywać się idealnie z wersją angielską. Oryginalną wersję w języku angielskim można wyświetlić, wybierając English w pozycji [Strona wyboru języka].

TP1002090970

5-071-248-81(2) Copyright 2026 Sony Corporation

Bezprzewodowy stereofoniczny zestaw słuchawkowy
LinkBuds Clip

Zawartość zestawu

Po otwarciu opakowania należy sprawdzić, czy znajdują się w nim wszystkie elementy wymienione na liście. Jeśli brakuje jakichś elementów, skontaktuj się z działem pomocy technicznej firmy Sony lub najbliższym sprzedawcą firmy Sony. Liczby w nawiasach wskazują liczbę elementów.

Bezprzewodowy stereofoniczny zestaw słuchawkowy (1)

Powietrzne Poduszki Dopasowane do LinkBuds Clip (2)



Etui z funkcją ładowania (1)



Dokumenty (1 zestaw)

Uwaga

- Istnieje ryzyko połknięcia małych części. Po użyciu przechowywać w miejscu niedostępnym dla dzieci.

Należy mieć na uwadze, że niniejszy Przewodnik pomocniczy został przetłumaczony przez maszynę. Tłumaczenia maszynowe nie uwzględniają kontekstu i mogą nie pokrywać się idealnie z wersją angielską. Oryginalną wersję w języku angielskim można wyświetlić, wybierając English w pozycji [Strona wyboru języka].

TP1002091000

Bezprzewodowy stereofoniczny zestaw słuchawkowy
LinkBuds Clip

Dołącz poduszki dopasowane

Jeśli zestaw słuchawkowy nie trzyma się pewnie na uchu, przymocuj dołączony do zestawu poduszki dopasowane do elastycznego klipsa zestawu słuchawkowego.

1 Przymocuj poduszki dopasowane do elastycznego zaczepu zestawu słuchawkowego.

Przymocuj poduszki dopasowane do preferowanej pozycji na elastycznym klipsie.

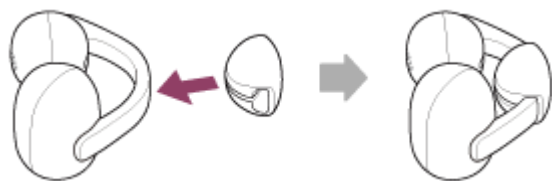

Należy mieć na uwadze, że niniejszy Przewodnik pomocniczy został przetłumaczony przez maszynę. Tłumaczenia maszynowe nie uwzględniają kontekstu i mogą nie pokrywać się idealnie z wersją angielską. Oryginalną wersję w języku angielskim można wyświetlić, wybierając English w pozycji [Strona wyboru języka].

TP1002271076

Funkcje i lokalizacja poszczególnych elementów

Zestaw słuchawkowy

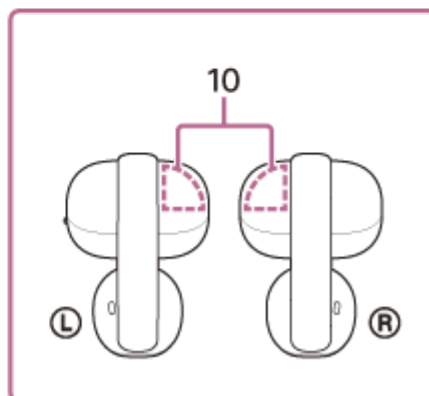
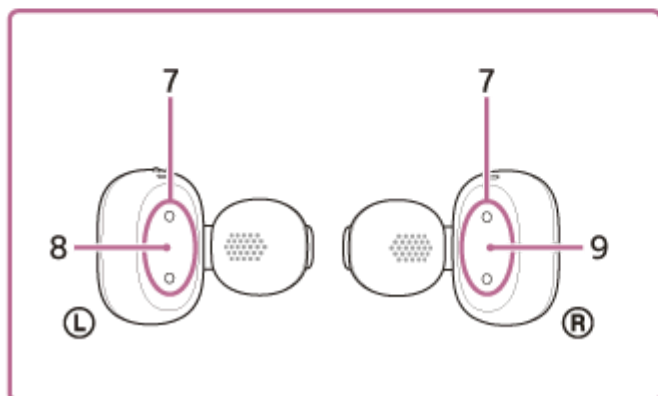
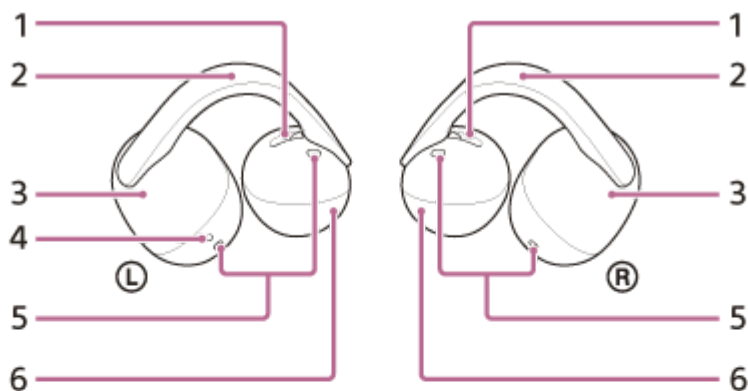

1. Otwory wentylacyjne (lewy, prawy)
2. Elastyczny klips (lewy, prawy)
3. Korpus nauszniaka (duży) (lewy, prawy)
4. Wyczuwalna wypukłość
Po lewej stronie zestawu słuchawkowego znajduje się dotykowa kropka.
5. Mikrofony (lewy, prawy)
6. Korpus nauszniaka (mały) (lewy, prawy)
7. Porty ładowania (lewy, prawy)
8. Oznaczenie **L** (lewa)
9. Oznaczenie **R** (prawa)
10. Wbudowane anteny (lewa, prawy)
Antena Bluetooth jest wbudowana w lewą i prawą część zestawu słuchawkowego.

Etui z funkcją ładowania

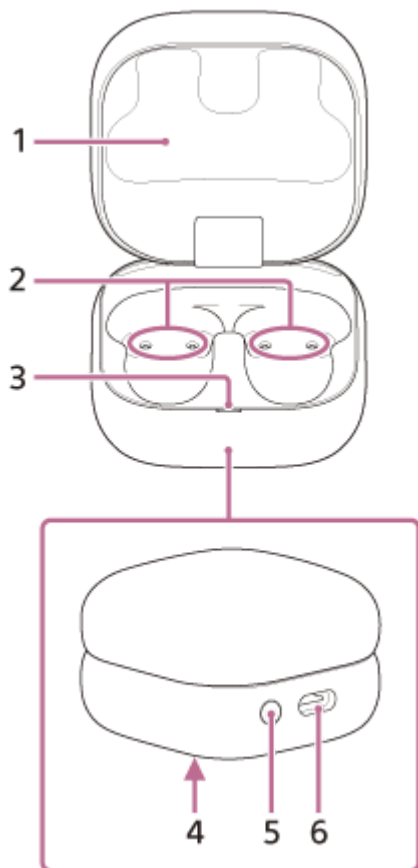

1. Pokrywa etui ładującego

2. Porty ładowania (lewy, prawy)

3. Wskaźnik (zielony/pomarańczowy/niebieski)

Wskazuje pozostały poziom naładowania baterii zestawów słuchawkowych i etui ładującego, stan ładowania lub stan trybu parowania.

4. Numer seryjny

Znajduje się w dolnej części etui z funkcją ładowania.

5. Przycisk parowania/resetowania/inicjowania

Używane podczas wchodzenia w tryb parowania, resetowania lub inicjowania zestawu słuchawkowego.

6. Gniazdo USB Type-C®

Naładuj zarówno zestaw słuchawkowy, jak i etui ładujące za pomocą jednej z poniższych metod przy użyciu dostępnego w sprzedaży kabla USB typu C.

- Podłącz etui ładujące do komputera
- Podłącz etui ładujące do gniazdka sieciowego za pomocą dostępnego w sprzedaży zasilacza sieciowego USB.

Powiązany temat

- [Informacje o wskaźniku](#)
- [Sprawdzanie poziomu naładowania akumulatora](#)

Należy mieć na uwadze, że niniejszy Przewodnik pomocniczy został przetłumaczony przez maszynę. Tłumaczenia maszynowe nie uwzględniają kontekstu i mogą nie pokrywać się idealnie z wersją angielską. Oryginalną wersję w języku angielskim można wyświetlić, wybierając English w pozycji [Strona wyboru języka].

Bezprzewodowy stereofoniczny zestaw słuchawkowy
LinkBuds Clip

Informacje o wskaźniku

Można sprawdzić różne stany zestawu słuchawkowego/etui z funkcją ładowania, korzystając ze wskaźnika na etui z funkcją ładowania.

- : Włącza się na zielono
- : Włącza się na pomarańczowo
- : Włącza się na niebiesko
- : Wyłącza

Wskaźnik poziomu naładowania akumulatora

Gdy oba zestawy słuchawkowe są przechowywane w etui ładującym, wskaźnik wyświetla poziom naładowania baterii zestawu słuchawkowego, który ma niższy poziom naładowania baterii między lewym a prawym zestawem. Gdy lewy lub prawy zestaw słuchawkowy jest przechowywany w etui ładującym, wskaźnik wyświetla pozostały poziom naładowania akumulatora zestawu słuchawkowego przechowywanego w etui ładującym. Gdy oba zestawy słuchawkowe zostaną wyjęte z etui ładującego, wskaźnik wyświetli pozostały poziom naładowania akumulatora etui ładującego.

Pozostały poziom naładowania baterii jest wyświetlany podczas następujących czynności. Pozostały poziom naładowania baterii można sprawdzić za pomocą wyświetlanych informacji.

- Po otwarciu pokrywy etui ładującego
- Gdy pokrywa etui ładującego jest zamknięta
- Po zakończeniu ładowania i odłączeniu kabla USB typu C
- Po wyjęciu zestawu słuchawkowego z etui ładującego
- Po włożeniu zestawów słuchawkowych do etui ładującego

Wskaźnik zaświeci się na zielono na około 6 sekund.



- Gdy zestaw słuchawkowy jest przechowywany w etui ładującym, a pozostały poziom naładowania baterii zestawu słuchawkowego wynosi 95% lub więcej
- Gdy zestaw słuchawkowy nie jest przechowywany w etui ładującym, a poziom naładowania akumulatora w etui ładującym wynosi 31% lub więcej

Wskaźnik zaświeci się na pomarańczowo na około 6 sekund.



- Gdy zestaw słuchawkowy jest przechowywany w etui ładującym, a pozostały poziom naładowania baterii zestawu słuchawkowego wynosi od 94% do 1%.

Wskaźnik mignie powoli na pomarańczowo 3 razy.



- Gdy zestaw słuchawkowy nie jest przechowywany w etui ładującym, a poziom naładowania akumulatora w etui ładującym wynosi od 30% do 1%.

Wskaźnik wyłącza się.

-
- Gdy zestaw słuchawkowy jest przechowywany w etui ładującym, a pozostały poziom naładowania baterii zestawu słuchawkowego wynosi mniej niż 1%.
 - Gdy zestaw słuchawkowy nie jest przechowywany w etui ładującym, a pozostały poziom naładowania akumulatora w etui ładującym wynosi mniej niż 1%.

Stan ładowania

Wskaźnik zaświeci się na pomarańczowo.



- Podczas ładowania zestawu słuchawkowego
- Podczas ładowania etui ładującego

Wskaźnik świeci na pomarańczowo przez około 1 minutę, a następnie gaśnie.



- Gdy akumulator jest w pełni naładowany, gdy rozpoczyna się ładowanie słuchawek zestawu słuchawkowego / etui z funkcją ładowania

Wskaźnik wyłącza się.



- Gdy akumulator zostanie w pełni naładowany i ładowanie jest zakończone

Podczas ładowania wskaźnik świeci się na pomarańczowo. Wskaźnik zgaśnie na około 0,5 sekundy, a następnie ponownie zaświeci się na pomarańczowo.

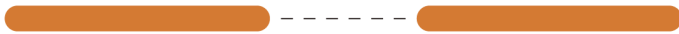

- Podczas ładowania, gdy pokrywa etui ładującego jest otwarta lub zamknięta
- Gdy zestaw słuchawkowy jest ustawiony lub wyjęty z etui ładującego

Wskaźnik miga dwukrotnie na pomarańczowo w odstępie około 1 sekundy.



- Gdy temperatura ładowania jest nienormalna

Wskaźnik miga powoli na pomarańczowo w odstępach około 0,5 sekundy.



- Gdy podczas ładowania wystąpi błąd i ładowanie nie może zostać wykonane

Wskaźnik miga 3 razy na pomarańczowo w odstępie około 1,3 sekundy.



- Nieprawidłowe sparowanie lewego i prawego zestawu słuchawkowego

Stan połączenia Bluetooth

Wskaźnik migie dwukrotnie na niebiesko.



- W trybie parowania

Wskaźnik migie 10 razy na niebiesko.

- 
- Po zakończeniu procesu łączenia:
Wskazuje, kiedy jeden lub oba zestawy słuchawkowe są przechowywane w etui ładującym.

Inne

Wskaźnik miga na pomarańczowo przez maksymalnie 5 sekund w odstępie około 0,7 sekundy.



- Gdy zestaw słuchawkowy jest gotowy do rozpoczęcia procesu resetowania
- Gdy zestaw słuchawkowy jest gotowy do rozpoczęcia procesu inicjalizacji

Szczegółowe informacje zawiera sekcja „[Resetowanie zestawu słuchawkowego](#)” lub „[Przywracanie ustawień fabrycznych zestawu słuchawkowego](#)”.

Wskaźnik miga 4 razy na zielono w odstępie około 0,3 sekundy.



- Po zakończeniu procesu inicjalizacji

Szczegółowe informacje zawiera sekcja „[Przywracanie ustawień fabrycznych zestawu słuchawkowego](#)”.

Powiązany temat

- [Ładowanie](#)
- [Sprawdzanie poziomu naładowania akumulatora](#)
- [Jak aktualizować oprogramowanie \(dla wygody użytkownika zestawu słuchawkowego\)](#)
- [Resetowanie zestawu słuchawkowego](#)
- [Przywracanie ustawień fabrycznych zestawu słuchawkowego](#)

Należy mieć na uwadze, że niniejszy Przewodnik pomocniczy został przetłumaczony przez maszynę. Tłumaczenia maszynowe nie uwzględniają kontekstu i mogą nie pokrywać się idealnie z wersją angielską. Oryginalną wersję w języku angielskim można wyświetlić, wybierając English w pozycji [Strona wyboru języka].

TP1002091203

Bezprzewodowy stereofoniczny zestaw słuchawkowy
LinkBuds Clip

Zakładanie zestawu słuchawkowego

1 Sprawdź oznaczenia L i R na zestawach słuchawkowych.

Ta z oznaczeniem L jest przeznaczona dla lewego ucha, a ta z oznaczeniem R jest przeznaczona dla prawego ucha. Na lewym zestawie słuchawkowym znajduje się wyczuwalna kropka (A).

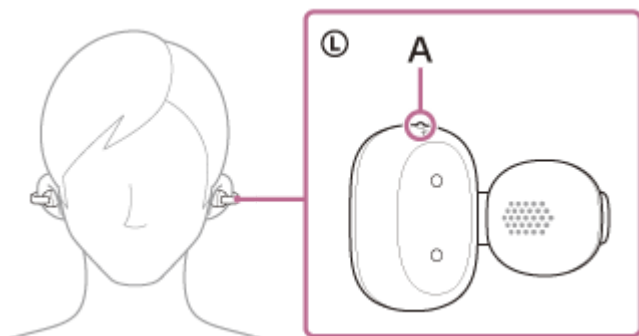

2 Ściśnij zestaw słuchawkowy palcami.

Trzymaj zestaw słuchawkowy tak, aby korpus nauszniaka (mały) (B) był skierowany w stronę przewodu słuchowego.

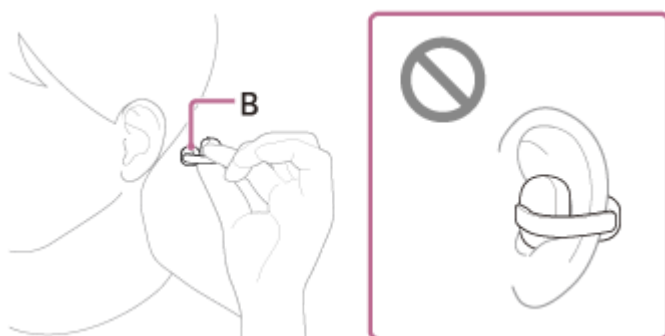

3 Zaciśnij zestaw słuchawkowy na zewnętrznej stronie ucha, aby go założyć.

Delikatnie pociągnij płatek ucha i zaciśnij zestaw słuchawkowy na cienkiej krawędzi ucha, podobnie jak podczas zakładania mankietu na ucho.



4 Ustaw zestaw słuchawkowy w preferowanej pozycji.

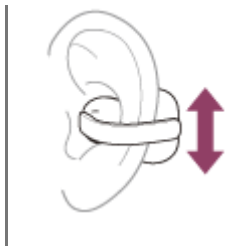

Jeśli zestaw słuchawkowy nie trzyma się pewnie na uchu, przymocuj dołączony do zestawu poduszki dopasowane do elastycznego klipsa zestawu słuchawkowego.

Wpływ pozycji zestawu słuchawkowego na jakość dźwięku, głośność i jakość połączenia

Pozycja zestawu słuchawkowego wpływa na jakość dźwięku, głośność i jakość połączeń. Jeśli zestaw słuchawkowy nie jest prawidłowo ustawiony, jakość dźwięku może nie być optymalna lub może występować różnica głośności między oboma zestawami słuchawkowymi.

W takim przypadku należy zapoznać się z krokiem 4 i ustawić zestaw słuchawkowy w pozycji, w której jakość dźwięku jest optymalna, a głośność jest zrównoważona między oboma zestawami słuchawkowymi.

Podłączanie i odłączanie dołączonego poduszki dopasowane może pomóc poprawić dopasowanie zestawu słuchawkowego.

Informacje o wideo z instrukcją obsługi

Obejrzyj film, aby dowiedzieć się, jak założyć zestaw słuchawkowy na uszy. Brak dostępnych wyjaśnień dźwiękowych. Modele dla krajów i regionów z wyłączeniem Chin kontynentalnych i Japonii:

https://rd1.sony.net/help/mdr/mov0100/h_zz/

Modele dla Chin kontynentalnych:

<https://rd1.sony.net/help/mdr/mov0100/zh-cn/>

Modele dla Japonii:

<https://rd1.sony.net/help/mdr/mov0100/ja/>

Wskazówka

- Możesz odtwarzać muzykę, a także wykonywać i odbierać połączenia, nawet gdy nosisz tylko jeden zestaw słuchawkowy w uchu.

Powiązany temat

- [Korzystanie z "Sound Connect" aplikacja](#)
- [Dołącz poduszki dopasowane](#)
- [Korzystanie tylko z jednej słuchawki zestawu słuchawkowego](#)

Należy mieć na uwadze, że niniejszy Przewodnik pomocniczy został przetłumaczony przez maszynę. Tłumaczenia maszynowe nie uwzględniają kontekstu i mogą nie pokrywać się idealnie z wersją angielską. Oryginalną wersję w języku angielskim można wyświetlić, wybierając English w pozycji [Strona wyboru języka].

TP1002091261

Bezprzewodowy stereofoniczny zestaw słuchawkowy
LinkBuds Clip

Korzystanie tylko z jednej słuchawki zestawu słuchawkowego

Można wyjąć jedną słuchawkę zestawu słuchawkowego z etui z funkcją ładowania i używać słuchawki zestawu słuchawkowego samodzielnie.

W takim przypadku włączy się tylko słuchawka zestawu słuchawkowego wyjęta z etui z funkcją ładowania.

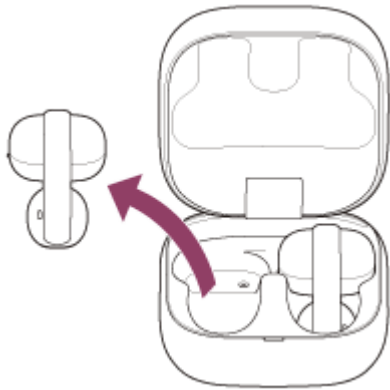

Po wyjęciu drugiej słuchawki zestawu słuchawkowego z etui z funkcją ładowania

Połączenie zostanie nawiązane automatycznie między lewą i prawą słuchawką zestawu słuchawkowego i będziesz słyszeć muzykę lub inny dźwięk w obu słuchawkach zestawu słuchawkowego.

Przypisywanie funkcji do lewej i prawej słuchawki zestawu słuchawkowego

W zależności od włożonej słuchawki niektóre funkcje mogą być niedostępne w przypadku ustawień fabrycznych. W takim przypadku można zmienić przypisanie funkcji do lewej i prawej jednostki zestawu słuchawkowego za pomocą aplikacji "Sound Connect" aplikacji.

Wskazówka

- W ustawieniach fabrycznych funkcja odtwarzania muzyki jest przypisana do prawego zestawu słuchawkowego. Jeśli używasz tylko prawego zestawu słuchawkowego, możesz odtwarzać muzykę, dotykając go. Jeśli używasz tylko lewego zestawu słuchawkowego, użyj podłączonego urządzenia, aby odtwarzać muzykę.
- Podczas słuchania przy użyciu tylko jednego zestawu słuchawkowego słyszalny będzie dźwięk monofoniczny z miksowanymi kanałami lewym i prawym.
- Możesz także prowadzić rozmowy w trybie głośnomówiącym, nawet jeśli używasz tylko jednej słuchawki zestawu słuchawkowego. W przypadku odbierania połączenia przychodzącego, odbierz połączenie za pomocą słuchawki zestawu słuchawkowego, której używasz. Jeżeli wyjmiesz z etui z funkcją ładowania drugą słuchawkę zestawu słuchawkowego w trakcie rozmowy z założoną tylko jedną słuchawką zestawu słuchawkowego, możesz rozmawiać z wykorzystaniem dwóch słuchawek zestawu słuchawkowego.
- Digital assistant można przypisać do lewej lub prawej słuchawki zestawu słuchawkowego. Gdy funkcja Digital assistant zostanie przypisana do zestawu słuchawkowego i chcesz skorzystać tylko z jednej słuchawki zestawu słuchawkowego, użyj słuchawki zestawu słuchawkowego, do której przypisano Digital assistant.
- Tencent Xiaowei/QQ Music można przypisać do lewej lub prawej słuchawki zestawu słuchawkowego. Jeśli używasz tylko jednego zestawu słuchawkowego, użyj zestawu słuchawkowego z Tencent Xiaowei/QQ Music przypisanymi.

Uwaga

- Jeśli używasz tylko jednej słuchawki zestawu słuchawkowego, drugą słuchawkę zestawu słuchawkowego umieść w etui z funkcją ładowania.

- Gdy używasz tylko jednej słuchawki zestawu słuchawkowego, pozostały poziom naładowania akumulatora zestawu słuchawkowego może być różny dla lewej i prawej słuchawki.

Powiązany temat

- [Korzystanie z "Sound Connect" aplikacja](#)
- [Sterowanie urządzeniem audio \(połączenie Bluetooth\)](#)
- [Funkcje rozmów telefonicznych](#)

Należy mieć na uwadze, że niniejszy Przewodnik pomocniczy został przetłumaczony przez maszynę. Tłumaczenia maszynowe nie uwzględniają kontekstu i mogą nie pokrywać się idealnie z wersją angielską. Oryginalną wersję w języku angielskim można wyświetlić, wybierając English w pozycji [Strona wyboru języka].

TP1002091248

5-071-248-81(2) Copyright 2026 Sony Corporation

Bezprzewodowy stereofoniczny zestaw słuchawkowy
LinkBuds Clip

Informacje o sterowaniu dotknięciem

Dotknij elastycznego zaczepu (A) lub korpusu nauszника (dużego) (B), aby sterować funkcjami, takimi jak odtwarzanie muzyki, połączenia telefoniczne lub zmiana ustawień trybu słuchania.

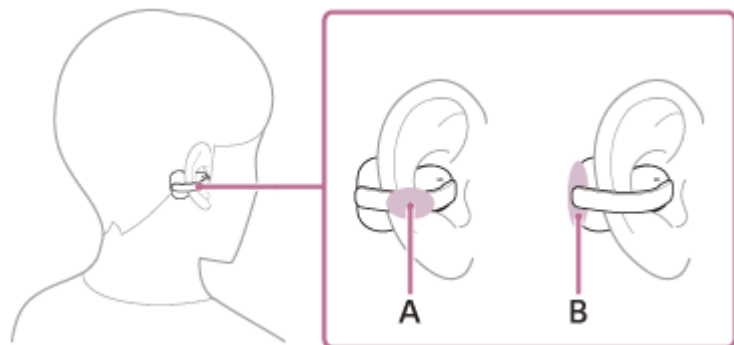

Aby dotknąć zestawu słuchawkowego, użyj opuszki palca wskazującego.

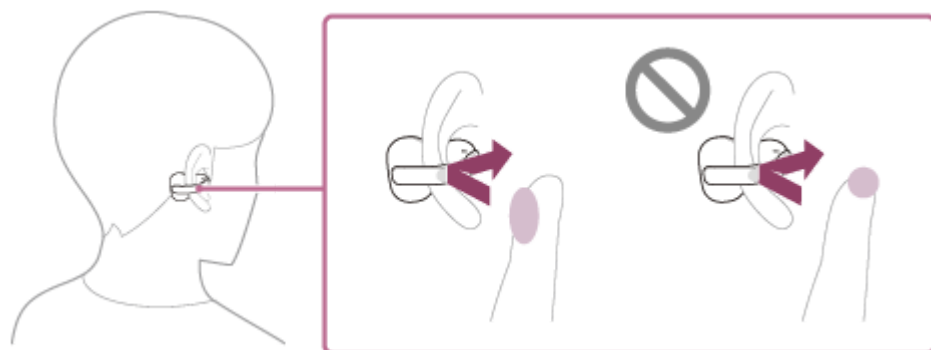

Główne działania

	Lewy	Prawy
Podwójne stuknięcie	Aby przełączać się między trybami słuchania	Odtwarzanie lub wstrzymywanie muzyki
Potrójne stuknięcie	Odbieranie lub kończenie połączenia Aby użyć Quick Access (wymagane są ustawienia w aplikacji "Sound Connect" są wymagane)	Odbieranie lub kończenie połączenia Aby przejść do początku następnego utworu
Stuknięcie 5 lub więcej razy	Aby zmniejszyć głośność	Aby zwiększyć głośność

Wskazówka

- Jeśli zestaw słuchawkowy nie reaguje na stukanie, sprawdź następujące elementy.
 - Upewnij się, że mocno stukasz
 - Lekkie dotknięcia mogą nie zostać rozpoznane.

- Sprawdź, czy interwały gwintowania nie są zbyt długie lub zbyt krótkie.
W przypadku wielokrotnego stuknięcia zestawu słuchawkowego należy stuknąć go szybko, zachowując odstęp około 0,2 sekundy między stuknięciami.
 - Sprawdź, czy siła, lokalizacja i kierunek gwintowania są spójne.
 - Upewnij się, że nie dotykasz zestawu słuchawkowego ani ucha przed lub po wykonaniu czynności stukania.
 - Jeśli zestaw słuchawkowy nie odpowiada, odczekaj ponad sekundę przed ponowną próbą dotknięcia
- Przypisania funkcji do lewego i prawego zestawu słuchawkowego można zmienić za pomocą aplikacji “Sound Connect” aplikacji.
 - Po wprowadzeniu ustawień początkowych dla Google Gemini na smartfonie, przypisania funkcji dla czynności stukania mogą zmienić się automatycznie.
Sprawdź przypisanie funkcji do zestawu słuchawkowego za pomocą aplikacji “Sound Connect” app.
 - Po wprowadzeniu ustawień początkowych dla Tencent Xiaowei na smartfonie, przypisanie funkcji do zestawu słuchawkowego może zmienić się automatycznie.
Sprawdź przypisanie funkcji do zestawu słuchawkowego za pomocą aplikacji “Sound Connect” app.

Należy mieć na uwadze, że niniejszy Przewodnik pomocniczy został przetłumaczony przez maszynę. Tłumaczenia maszynowe nie uwzględniają kontekstu i mogą nie pokrywać się idealnie z wersją angielską. Oryginalną wersję w języku angielskim można wyświetlić, wybierając English w pozycji [Strona wyboru języka].

TP1002271077

5-071-248-81(2) Copyright 2026 Sony Corporation

Bezprzewodowy stereofoniczny zestaw słuchawkowy
LinkBuds Clip

Ładowanie

Zestaw słuchawkowy i etui z funkcją ładowania wyposażono we wbudowane akumulatory litowo-jonowe. Użyj dostępnego w handlu przewodu USB Type-C, aby naładować zestaw słuchawkowy przed jego użyciem.

1 Włóż słuchawki zestawu słuchawkowego do etui z funkcją ładowania.

Umieść lewy zestaw słuchawkowy z powrotem w lewym otworze etui ładującego. Umieść prawy zestaw słuchawkowy z powrotem w prawym otworze etui ładującego. Po lewej stronie zestawu słuchawkowego znajduje się dotykowa kropka.

Wkładając zestaw słuchawkowy z powrotem do etui ładującego, najpierw włóż korpus nauszniaka (mały). Każda słuchawka zestawu słuchawkowego zostanie umieszczona we właściwej pozycji w etui z funkcją ładowania przez wbudowany magnes.

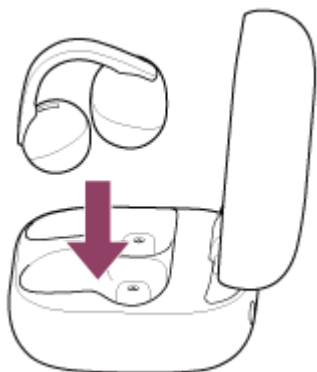

Gdy akumulator w etui ładującym jest nadal naładowany, wskaźnik na etui ładującym świeci na pomarańczowo lub zielono przez około 6 sekund.

Ładowanie zestawu słuchawkowego rozpocznie się. Zamknij pokrywę etui z funkcją ładowania.

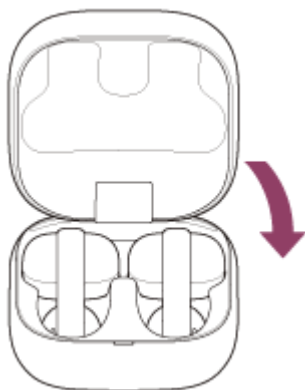

Jeśli zestawy słuchawkowe nie są prawidłowo podłączone do etui ładującego, mogą się nie ładować. Upewnij się, zestaw słuchawkowy jest umieszczony prawidłowo w etui z funkcją ładowania.

2 Podłącz etui z funkcją ładowania do gniazdka sieciowego.

Użyj dostępnego w handlu przewodu USB Type-C i dostępnego w handlu zasilacza sieciowego USB (A).

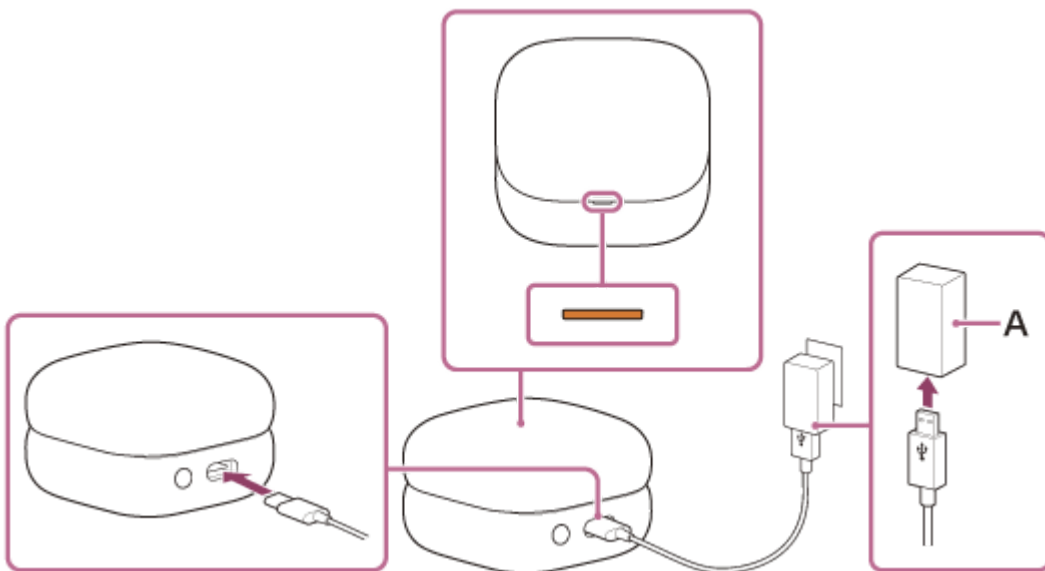

Ładowanie zestawu słuchawkowego i etui z funkcją ładowania rozpoczyna się. Wskaźnik na etui ładującym zaświeci się na pomarańczowo.

Po zakończeniu ładowania, wskaźnik na etui z funkcją ładowania zgaśnie.

Odłącz przewód USB Type-C.

Informacje o czasie ładowania

Czas wymagany do pełnego naładowania zestawu nagłownego i etui z funkcją ładowania wynosi około 3 godzin (*).

(*). Czas wymagany do naładowania pustego akumulatora do pełnej pojemności. Czas ładowania może się różnić w zależności od warunków użycia.

Ładowanie zestawu słuchawkowego podczas przebywania na zewnątrz

W etui z funkcją ładowania wbudowany jest akumulator. Jeżeli etui z funkcją ładowania jest ładowane wcześniej, można użyć jej do naładowania zestawu słuchawkowego w sytuacji przebywania w miejscu bez zasilania.

Czas wymagany do pełnego naładowania lewej i prawej słuchawki zestawu słuchawkowego wynosi około 1,5 godziny.

Wymagania systemowe dotyczące ładowania akumulatora przez USB

- **Zasilacz sieciowy USB**

Dostępny w sprzedaży zasilacz sieciowy USB, który może dostarczać prąd wyjściowy o natężeniu 0,5 A (500 mA) lub wyższym

- **Przewód USB**

Dostępny w handlu przewód USB Type-C (zgodny z normami USB)

- **Komputer**

Komputer powinien być standardowo wyposażony w port USB.

- Nie gwarantujemy, że procedury operacyjne będą działać na wszystkich komputerach.
- Procedury operacyjne na komputerze wykonanym samodzielnie nie są gwarantowane.

Wskazówka

- Zestaw słuchawkowy można także ładować poprzez podłączenie etui z funkcją ładowania do działającego komputera za pomocą dostępnego w handlu przewodu USB Type-C.

Uwaga

- Jeśli w zestawie znajduje się kabel USB typu C, należy go użyć.
- Po zakończeniu ładowania odłącz kabel USB typu C.

- Ładowanie może nie działać w przypadku niektórych typów zasilaczy sieciowych USB.
- Zestaw słuchawkowego nie można naładować, gdy komputer jest w trybie gotowości (uśpienia) lub hibernacji. W takim przypadku należy ponownie rozpocząć ładowanie po zmianie ustawień komputera.
- Po wyjęciu lewego i prawego zestawu słuchawkowego z etui ładującego należy sprawdzić stan wskaźnika na etui ładującym. Jeśli wskaźnik na etui ładującym mignie 3 razy powoli na pomarańczowo, oznacza to, że poziom naładowania akumulatora etui ładującego jest niski. Naładuj etui z funkcją ładowania.
- Jeżeli wskaźnik na etui z funkcją ładowania nie włącza się nawet po umieszczeniu lewej i prawej słuchawki zestawu słuchawkowego w etui z funkcją ładowania, oznacza to, że akumulator etui z funkcją ładowania jest rozładowany. Naładuj etui z funkcją ładowania.
- Jeżeli zestaw słuchawkowy nie był używany przez dłuższy czas, czas pracy akumulatora może być krótszy. Jednak liczba godzin pracy akumulatora poprawi się po kilku cyklach ładowania i rozładowania. Jeśli zestaw słuchawkowy jest przechowywany przez dłuższy czas, akumulator należy naładować co 6 miesięcy, aby uniknąć jego rozładowania.
- Jeżeli zestaw słuchawkowy nie był używany przez dłuższy czas, ładowanie akumulatora może trwać dłużej.
- Podczas ładowania upewnij się, że pokrywa etui z funkcją ładowania jest zamknięta, aby zapobiec marnowaniu akumulatora etui z funkcją ładowania.
- Jeśli podczas ładowania wystąpi problem z akumulatorem zestawu słuchawkowego lub etui ładującym, wskaźnik na etui ładującym zacznie migać na pomarańczowo.
Zaleca się ładowanie w miejscu o temperaturze otoczenia pomiędzy Od 5°C do 35°C. Skuteczne ładowanie może okazać się niemożliwe poza tym zakresem temperatur.
Jeśli problem nie ustępuje, skonsultuj się z działem pomocy technicznej firmy Sony lub najbliższym sprzedawcą firmy Sony.
- Jeśli zestaw słuchawkowy nie był używany przez dłuższy czas, wskaźnik na etui ładującym może nie zaświecić się od razu na pomarańczowo podczas ładowania. Poczekaj chwilę, aż wskaźnik zaświeci się na pomarańczowo.
- Jeżeli czas pracy wbudowanego akumulatora ulegnie znacznemu skróceniu w stosunku do pierwotnego czasu pracy, wówczas akumulator należy wymienić. Skonsultuj się z działem pomocy technicznej firmy Sony lub najbliższym sprzedawcą firmy Sony.
- Należy unikać ekstremalnych zmian temperatur, bezpośredniego nasłonecznienia, wilgoci, piasku, zapylenia i wyładowań elektrycznych. Nie pozostawiać zestawu słuchawkowego w zaparkowanym pojeździe.
- Podczas podłączania zestawu słuchawkowego do komputera należy go podłączyć bezpośrednio za pomocą przewodu USB Type-C. Ładowanie nie przebiegnie prawidłowo, gdy zestaw słuchawkowy będzie podłączony przez koncentrator USB.
- Mocne potrząśnięcie ładowarką spowoduje usłyszenie grzechoczącego dźwięku. Dźwięk ten jest spowodowany ruchem słuchawek wewnątrz etui ładującego i nie jest usterką.
- Zestaw słuchawkowy i etui z funkcją ładowania mogą się nagrzewać podczas ładowania lub przez chwilę po naładowaniu. Nie oznacza to jednak wadliwego działania.

Powiązany temat

- [Informacje o wskaźniku](#)
- [Sprawdzanie poziomu naładowania akumulatora](#)

Należy mieć na uwadze, że niniejszy Przewodnik pomocniczy został przetłumaczony przez maszynę. Tłumaczenia maszynowe nie uwzględniają kontekstu i mogą nie pokrywać się idealnie z wersją angielską. Oryginalną wersję w języku angielskim można wyświetlić, wybierając English w pozycji [Strona wyboru języka].

TP1002091014

Bezprzewodowy stereofoniczny zestaw słuchawkowy
LinkBuds Clip

Dostępny czas pracy

Dostępne czasy pracy w pełni naładowanego zestawu słuchawkowego są następujące.

Połączenie Bluetooth

Czas odtwarzania muzyki (AAC): Maksymalnie 9 godzin

Czas odtwarzania muzyki (SBC): Maksymalnie 8 godzin

- Możliwe jest odtwarzanie muzyki przez około 60 minut po 3 minutach ładowania.
- W przypadku wprowadzenia następujących ustawień w aplikacji "Sound Connect" dostępny czas pracy baterii będzie krótszy niż opisany powyżej.
 - Korektor
 - DSEE™
 - Service Link
 - Adaptacyjna kontrola głośności

Jeśli uruchomisz powyższe ustawienia jednocześnie, dostępny czas pracy akumulatora będzie jeszcze krótszy.

Czas łączności

Czas komunikacji: Maksymalnie 4 godziny

Czas w trybie oczekiwania

Czas czuwania: Maksymalnie 15 godzin

Wskazówka

- Korzystając z aplikacji "Sound Connect" można sprawdzić, który kodek jest używany dla danego połączenia.

Uwaga

- Czas pracy może się różnić od czasu podanego powyżej w zależności od ustawień zestawu słuchawkowego i warunków użytkowania.
- Podczas ładowania upewnij się, że pokrywa etui z funkcją ładowania jest zamknięta, aby zapobiec marnowaniu akumulatora etui z funkcją ładowania.

Powiązany temat

- [Korzystanie z "Sound Connect" aplikacja](#)
- [Obsługiwane kodeki](#)

Należy mieć na uwadze, że niniejszy Przewodnik pomocniczy został przetłumaczony przez maszynę. Tłumaczenia maszynowe nie uwzględniają kontekstu i mogą nie pokrywać się idealnie z wersją angielską. Oryginalną wersję w języku angielskim można wyświetlić, wybierając English w pozycji [Strona wyboru języka].

TP1002091012

Bezprzewodowy stereofoniczny zestaw słuchawkowy
LinkBuds Clip

Sprawdzanie poziomu naładowania akumulatora

Można sprawdzić poziom naładowania akumulatorów w zestawie słuchawkowym i etui ładującym.

Sprawdzanie pozostałego poziomu naładowania baterii zestawu słuchawkowego

Sprawdź przy użyciu powiadomienia nawigacji głosowej

Gdy poziom naładowania akumulatora jest niski, wskazówki głosowe będą odtwarzane w następujących przypadkach.

- Po wyjęciu zestawu słuchawkowego z etui ładującego
- Podczas korzystania z zestawu słuchawkowego

Gdy bateria całkowicie się rozładuje, włączy się alarm. Zostaną odtworzone wskazówki głosowe, a następnie zestaw słuchawkowy wyłączy się automatycznie.

Sprawdź na smartfonie

- W przypadku korzystania z iPhone'a (iOS 13 lub nowszy)
Gdy zestaw słuchawkowy jest podłączony do iPhone'a za pośrednictwem złącza HFP (Hands-free Profile) można sprawdzić pozostały poziom naładowania baterii zestawu słuchawkowego w telefonie iPhone. Szczegółowe informacje można znaleźć w instrukcji obsługi dołączonej do telefonu iPhone.
Wyświetlany poziom naładowania w niektórych przypadkach może różnić się od faktycznego poziomu naładowania. Jest to przybliżony szacunek.
- W przypadku korzystania ze smartfona z systemem Android™ (OS 8.1 lub nowszy)
Gdy zestaw słuchawkowy jest połączony ze smartfonem z systemem Android przez połączenie HFP Bluetooth, można sprawdzić pozostały poziom naładowania baterii zestawu słuchawkowego na smartfonie. Więcej informacji można znaleźć w instrukcji obsługi dołączonej do smartfona z systemem Android.
Wyświetlany poziom naładowania w niektórych przypadkach może różnić się od faktycznego poziomu naładowania. Jest to przybliżony szacunek.

Sprawdzanie pozostałego poziomu naładowania baterii etui ładującego

Po wyjęciu obu zestawów słuchawkowych z etui ładującego lub po otwarciu lub zamknięciu pokrywy etui ładującego, w którym nie są przechowywane żadne zestawy słuchawkowe, można sprawdzić pozostały poziom naładowania akumulatora etui ładującego.

- Wskaźnik na etui ładującym zamiga 3 razy powoli na pomarańczowo.
Pozostały poziom naładowania baterii etui ładującego wynosi około 30% do 1%. W takim przypadku nie można wystarczająco naładować zestawu słuchawkowego za pomocą etui ładującego.
- Wskaźnik na etui ładującym nie świeci się.
Pozostały poziom naładowania baterii etui ładującego wynosi mniej niż 1%. W takim przypadku zestawu słuchawkowego nie można ładować za pomocą etui z funkcją ładowania.

Wskazówka

- Poziom naładowania baterii zestawu słuchawkowego może być różny po lewej i prawej stronie w zależności od sposobu ich używania.
Pozostały poziom naładowania baterii wyświetlany na smartfonie jest następujący.
 - W przypadku korzystania z obu zestawów słuchawkowych wyświetlany jest pozostały poziom naładowania baterii urządzenia o niższym poziomie naładowania.
 - W przypadku korzystania tylko z jednego zestawu słuchawkowego wyświetlany jest pozostały poziom naładowania baterii używanego zestawu.

- Za pomocą aplikacji można również sprawdzić pozostały poziom naładowania baterii zestawu słuchawkowego i etui ładującego. “Sound Connect” aplikacji. Zarówno smartfony z Androidem, jak i iPhone'y obsługują tę aplikację.

Uwaga

- Jeśli zestaw słuchawkowy i smartfon nie są połączone za pomocą przycisku HFP, pozostały poziom naładowania baterii nie będzie prawidłowo wyświetlany.
- W przypadku podłączenia zestawu słuchawkowego do telefonu iPhone lub smartfona z systemem Android z funkcją Media audio (A2DP) tylko w połączeniu wielopunktowym, pozostały poziom naładowania baterii nie będzie wyświetlany prawidłowo.
- Poziom naładowania akumulatora może nie być wyświetlany prawidłowo tuż po aktualizacji oprogramowania lub jeśli zestaw słuchawkowy nie był używany przez dłuższy czas. W takim przypadku należy kilkakrotnie naładować i rozładować akumulator, aby prawidłowo wyświetlić poziom naładowania akumulatora.

Powiązany temat

- [Korzystanie z “Sound Connect” aplikacja](#)
- [Informacje o wskaźniku](#)

Należy mieć na uwadze, że niniejszy Przewodnik pomocniczy został przetłumaczony przez maszynę. Tłumaczenia maszynowe nie uwzględniają kontekstu i mogą nie pokrywać się idealnie z wersją angielską. Oryginalną wersję w języku angielskim można wyświetlić, wybierając English w pozycji [Strona wyboru języka].

TP1002091002

5-071-248-81(2) Copyright 2026 Sony Corporation

Bezprzewodowy stereofoniczny zestaw słuchawkowy
LinkBuds Clip

Włączanie zestawu słuchawkowego

Po umieszczeniu zestawu słuchawkowego w etui z funkcją ładowania

- 1 Wyjmij słuchawki zestawu słuchawkowego z etui z funkcją ładowania.

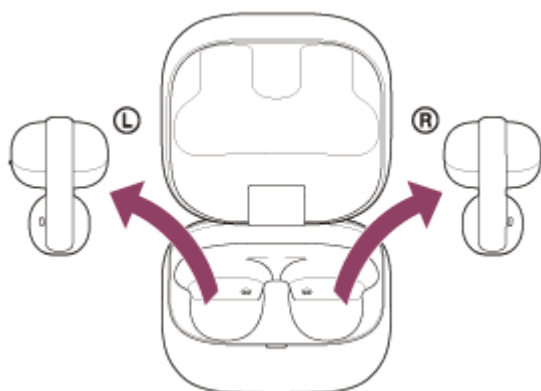

Zestaw słuchawkowy włączy się automatycznie. Ustanowione zostaje połączenie między lewą i prawą jednostką. Po wyjęciu tylko jednej słuchawki zestawu słuchawkowego z etui z funkcją ładowania włączy się tylko wyjęta słuchawka.

Gdy zestaw słuchawkowy nie jest umieszczony w etui z funkcją ładowania

Po 15 minutach od rozłączenia zestaw słuchawkowy wyłącza się automatycznie. W takim przypadku zestaw słuchawkowy włączy się również po umieszczeniu ich w etui ładującym, a następnie wyjęciu z etui ładującego.

Po włączeniu zestawu słuchawkowego

Po włączeniu zestawu słuchawkowego po raz pierwszy po zakupie lub tuż po zainicjowaniu zestawu słuchawkowego, zestaw słuchawkowy przechodzi w tryb parowania Bluetooth.

Powiązany temat

- [Korzystanie z "Sound Connect" aplikacja](#)
- [Korzystanie tylko z jednej słuchawki zestawu słuchawkowego](#)
- [Wyłączanie zestawu słuchawkowego](#)

Należy mieć na uwadze, że niniejszy Przewodnik pomocniczy został przetłumaczony przez maszynę. Tłumaczenia maszynowe nie uwzględniają kontekstu i mogą nie pokrywać się idealnie z wersją angielską. Oryginalną wersję w języku angielskim można wyświetlić, wybierając English w pozycji [Strona wyboru języka].

TP1002091009

Bezprzewodowy stereofoniczny zestaw słuchawkowy
LinkBuds Clip

Wyłączanie zestawu słuchawkowego

1 Włóż słuchawki zestawu słuchawkowego do etui z funkcją ładowania.

Umieść lewy zestaw słuchawkowy z powrotem w lewym otworze etui ładującego. Umieść prawy zestaw słuchawkowy z powrotem w prawym otworze etui ładującego. Po lewej stronie zestawu słuchawkowego znajduje się dotykowa kropka.

Wkładając zestaw słuchawkowy z powrotem do etui ładującego, najpierw włóż korpus nauszniaka (mały).

Każda słuchawka zestawu słuchawkowego zostanie umieszczona we właściwej pozycji w etui z funkcją ładowania przez wbudowany magnes.

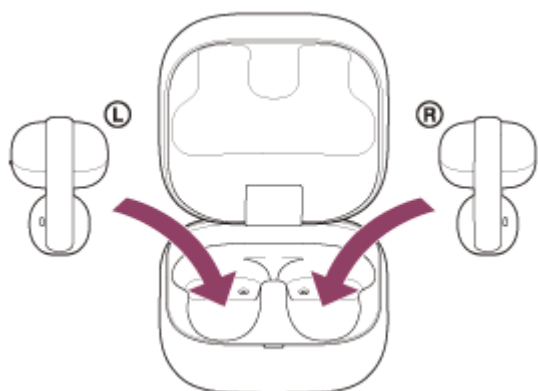

Gdy akumulator w etui ładującym jest nadal naładowany, wskaźnik na etui ładującym świeci na pomarańczowo lub zielono przez około 6 sekund.

Ładowanie zestawu słuchawkowego rozpocznie się. Zamknij pokrywę etui z funkcją ładowania.

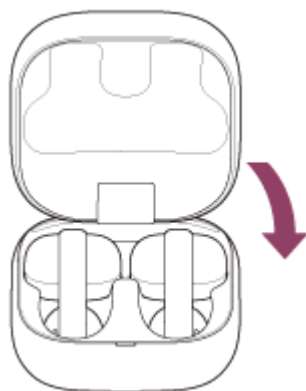

Zestaw słuchawkowy wyłączy się.

Po zdjęciu zestawu słuchawkowego i pozostawieniu go

Po 15 minutach od rozłączenia Bluetooth zestaw słuchawkowy wyłącza się automatycznie.

Aby wyłączyć zasilanie przed automatycznym wyłączeniem zestawu słuchawkowego, włóż słuchawki zestawu słuchawkowego do etui z funkcją ładowania i zamknij pokrywę etui z funkcją ładowania.

Pamiętaj, aby zamknąć pokrywę etui z funkcją ładowania, aby zapobiec rozładowaniu akumulatora etui z funkcją ładowania.

Wskazówka

- Zestaw słuchawkowy można również wyłączyć za pomocą aplikacji "Sound Connect" aplikacji.

Uwaga

- Gdy poziom naładowania akumulatora w etui z funkcją ładowania nie jest wystarczający, ładowanie zestawu słuchawkowego nie rozpocznie się. Naładuj etui z funkcją ładowania.

Powiązany temat

- [Korzystanie z "Sound Connect" aplikacja](#)
- [Ładowanie](#)
- [Włączanie zestawu słuchawkowego](#)

Należy mieć na uwadze, że niniejszy Przewodnik pomocniczy został przetłumaczony przez maszynę. Tłumaczenia maszynowe nie uwzględniają kontekstu i mogą nie pokrywać się idealnie z wersją angielską. Oryginalną wersję w języku angielskim można wyświetlić, wybierając English w pozycji [Strona wyboru języka].

TP1002091058

5-071-248-81(2) Copyright 2026 Sony Corporation

Bezprzewodowy stereofoniczny zestaw słuchawkowy
LinkBuds Clip

Jak nawiązać bezprzewodowe połączenie z urządzeniami Bluetooth

Zestaw słuchawkowy umożliwia bezprzewodowe słuchanie muzyki i prowadzenie rozmów w trybie głośnomówiącym przy użyciu funkcji Bluetooth urządzenia.

Parowanie

Aby korzystać z funkcji Bluetooth, należy wcześniej zarejestrować oba urządzenia, które będą się ze sobą łączyć. Ten proces rejestracji nazywany jest "parowaniem".

Sparuj ręcznie zestaw nagłowny i urządzenie.

Nawiązywanie połączenia ze sparowanym urządzeniem

Po sparowaniu urządzenia nie jest konieczne jego ponowne parowanie. Połącz się z urządzeniami już sparowanymi z zestawem słuchawkowym, korzystając z metod stosownych dla każdego urządzenia.

Powiązany temat

- [Parowanie i nawiązywanie połączenia ze smartfonem z systemem Android](#)
- [Parowanie i nawiązywanie połączenia ze smartfonem iPhone](#)
- [Parowanie i łączenie z komputerem \(Windows® 11\)](#)
- [Parowanie i łączenie z komputerem \(Mac\)](#)
- [Parowanie i łączenie z urządzeniem Bluetooth](#)
- [Łączenie ze sparowanym smartfonem z systemem Android](#)
- [Łączenie ze sparowanym telefonem iPhone](#)
- [Łączenie ze sparowanym komputerem \(Windows 11\)](#)
- [Podłączanie do sparowanego komputera \(Mac\)](#)
- [Łączenie ze sparowanym urządzeniem Bluetooth](#)

Należy mieć na uwadze, że niniejszy Przewodnik pomocniczy został przetłumaczony przez maszynę. Tłumaczenia maszynowe nie uwzględniają kontekstu i mogą nie pokrywać się idealnie z wersją angielską. Oryginalną wersję w języku angielskim można wyświetlić, wybierając English w pozycji [Strona wyboru języka].

TP1002090962

Bezprzewodowy stereofoniczny zestaw słuchawkowy
LinkBuds Clip

Łączenie się z “Sound Connect” aplikacja

Uruchom aplikację “Sound Connect” na smartfonie/iPhonie z systemem Android, aby podłączyć zestaw słuchawkowy do smartfona lub iPhone'a.



Sony Sound Connect 

Wskazówka

- Aby sparować drugie lub kolejne urządzenie, zestaw słuchawkowy można wprowadzić w tryb parowania w aplikacji. “Sound Connect” aplikacji.

Uwaga

- Połączenie między zestawem słuchawkowym a niektórymi smartfonami lub iPhone'ami może stać się niestabilne podczas korzystania z aplikacji. “Sound Connect” aplikacji. W takim przypadku należy postępować zgodnie z procedurami opisanymi w sekcji „[Łączenie ze sparowanym smartfonem z systemem Android](#)” lub „[Łączenie ze sparowanym telefonem iPhone](#)”, aby podłączyć zestaw słuchawkowy.

Powiązany temat

- [Korzystanie z “Sound Connect” aplikacja](#)
- [Parowanie i nawiązywanie połączenia ze smartfonem z systemem Android](#)
- [Parowanie i nawiązywanie połączenia ze smartfonem iPhone](#)
- [Parowanie i łączenie z komputerem \(Windows® 11\)](#)
- [Parowanie i łączenie z komputerem \(Mac\)](#)
- [Łączenie ze sparowanym smartfonem z systemem Android](#)
- [Łączenie ze sparowanym telefonem iPhone](#)

Należy mieć na uwadze, że niniejszy Przewodnik pomocniczy został przetłumaczony przez maszynę. Tłumaczenia maszynowe nie uwzględniają kontekstu i mogą nie pokrywać się idealnie z wersją angielską. Oryginalną wersję w języku angielskim można wyświetlić, wybierając English w pozycji [Strona wyboru języka].

TP1002090959

Bezprzewodowy stereofoniczny zestaw słuchawkowy
LinkBuds Clip

Parowanie i nawiązywanie połączenia ze smartfonem z systemem Android

Procedura rejestracji urządzenia, z którym ma zostać nawiązane połączenie, nosi nazwę "parowania". Najpierw sparuj urządzenie, aby je użyć z zestawem słuchawkowym po raz pierwszy.

Przed rozpoczęciem procedury obsługi należy sprawdzić następujące elementy.

- Smartfon z systemem Android jest umieszczony w odległości do 1 m od zestawu słuchawkowego.
- Akumulator zestawu słuchawkowego jest wystarczająco naładowany.
- Instrukcja obsługi smartfona z Androidem jest w zasięgu ręki.

1 Sprawdź stan zestawu słuchawkowego.

Zestaw słuchawkowy automatycznie przechodzi w tryb parowania w następujących przypadkach. Przejdź do kroku 2.

- Podczas parowania zestawu słuchawkowego z urządzeniem po raz pierwszy po zakupie zestawu słuchawkowego
- Po zainicjowaniu zestawu słuchawkowego i wyczyszczeniu wszystkich informacji parowania

Jeśli chcesz sparować dodatkowe urządzenie, jeśli zestaw słuchawkowy ma już informacje o parowaniu dla innych urządzeń, przejdź do kroku 3.

2 Wymij obie słuchawki zestawu słuchawkowego z etui z funkcją ładowania.

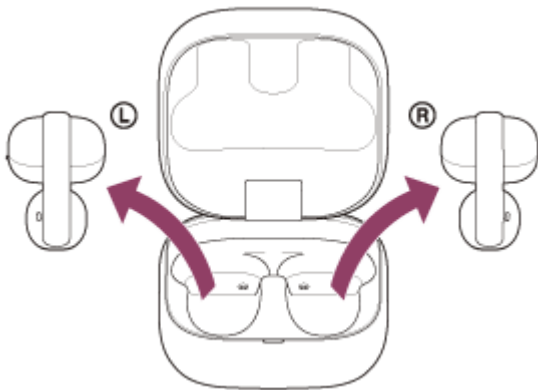

Zestaw słuchawkowy włączy się automatycznie.

Zestaw słuchawkowy zostanie automatycznie przełączony do trybu parowania.

Usłyszysz dźwięk powiadomienia i wskazówki głosowe „Pairing” (Parowanie) z zestawów słuchawkowych w tym samym czasie.

Przejdź do punktu 4.

3 Włóż słuchawki zestawu słuchawkowego do etui z funkcją ładowania. Przy otwartej pokrywie etui z funkcją ładowania, naciśnij i przytrzymaj przycisk parowania z tyłu etui z funkcją ładowania przez około 5 sekund lub dłużej.

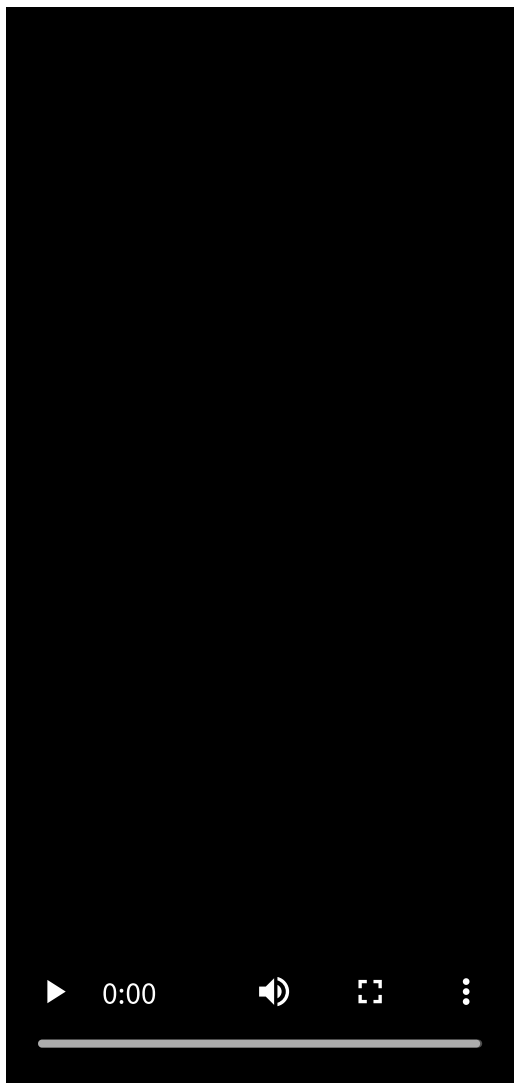
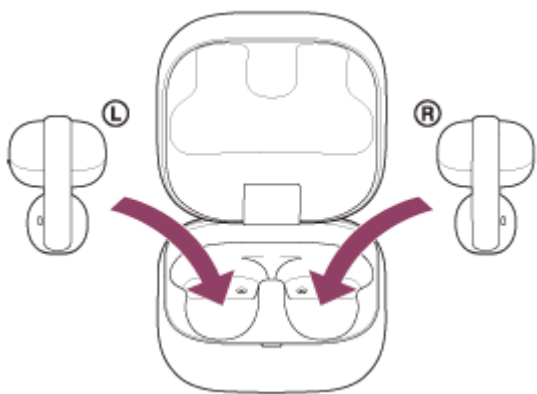

Wskazówka

- Pozostaw pokrywę etui z funkcją ładowania otwartą. Zestaw słuchawkowy nie wchodzi w tryb parowania przy zamkniętej pokrywie etui z funkcją ładowania.

Wskaźnik na etui ładującym mignie na niebiesko dwa razy z rzędu, a zestaw słuchawkowy przejdzie w tryb parowania.

Zestaw słuchawkowy można wyjąć z etui z funkcją ładowania po przejściu w tryb parowania.

4 Odblokuj ekran smartfona z systemem Android, jeśli jest zablokowany.

5 Na ekranie smartfona z systemem Android wybierz następujące elementy.
[Settings] - [Device connection] - [Bluetooth]



6 Dotknij przełącznika, aby włączyć funkcję Bluetooth.

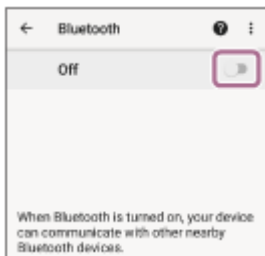

7 Dotknij pozycji [LinkBuds Clip].

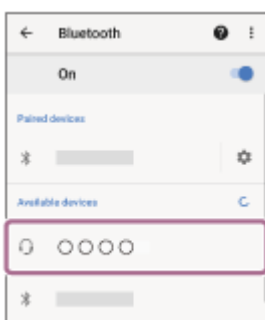

Jeżeli wprowadzenie klucza dostępu (*) jest wymagane, wpisz „0000”.

Zestaw słuchawkowy i smartfon zostały sparowane i połączone ze sobą.

Gdy zestaw słuchawkowy jest umieszczony w etui ładującym, wskaźnik na etui ładującym miga na niebiesko 10 razy.

Gdy oba zestawy słuchawkowe zostaną wyjęte z etui ładującego, usłyszysz dźwięk powiadomienia wskazujący, że połączenie zostało nawiązane z obu zestawów słuchawkowych w tym samym czasie. Gdy tylko jeden zestaw słuchawkowy zostanie wyjęty z etui ładującego, usłyszysz dźwięk powiadomienia z zestawu słuchawkowego, który został wyjęty.

Jeśli urządzenia nie zostaną połączone, patrz sekcja „[Łączenie ze sparowanym smartfonem z systemem Android](#)”.

Jeśli [LinkBuds Clip] nie pojawi się na ekranie smartfona z systemem Android, spróbuj ponownie od kroku 5.

(*) Klucz dostępu może być nazywany "kodem dostępu", "kodem PIN", "numerem PIN" lub "hasłem".

Informacje o wideo z instrukcją obsługi

Obejrzyj film, aby dowiedzieć się, jak przeprowadzić parowanie po raz pierwszy. Brak dostępnych wyjaśnień dźwiękowych.

Modele dla krajów i regionów z wyłączeniem Chin kontynentalnych i Japonii:

https://rd1.sony.net/help/mdr/mov0096/h_zz/

Modele dla Chin kontynentalnych:

<https://rd1.sony.net/help/mdr/mov0096/zh-cn/>

Modele dla Japonii:

<https://rd1.sony.net/help/mdr/mov0096/ja/>

Wskazówka

- Powyższa procedura operacyjna jest przykładowa. Więcej informacji można znaleźć w instrukcji obsługi dołączonej do smartfona z systemem Android.

- Aby usunąć wszystkie informacje dotyczące parowania Bluetooth, patrz "[Przywracanie ustawień fabrycznych zestawu słuchawkowego](#)".

Uwaga

- Jeżeli parowanie nie zostanie przeprowadzone w ciągu 5 minut, tryb parowania zostanie anulowany. W takim przypadku należy ponownie rozpocząć procedurę obsługi od kroku 2 lub kroku 3.
- Po sparowaniu urządzeń Bluetooth nie ma potrzeby ponownego ich parowania, z wyjątkiem następujących przypadków:
 - Jeśli informacje o parowaniu zostaną usunięte, na przykład po naprawie
 - Po sparowaniu 9. urządzenia
Zestaw nagłowny może być sparowany z maksymalnie 8 urządzeniami. W przypadku parowania 9. urządzenia informacje o parowaniu z najstarszą datą i godziną połączenia zostaną zastąpione informacjami o nowym urządzeniu.
 - Po usunięciu informacji o parowaniu zestawu słuchawkowego z podłączonego urządzenia Bluetooth
 - Po zainicjowaniu zestawu słuchawkowego
Wszystkie informacje o parowaniu zostaną usunięte. W takim przypadku należy usunąć informacje o sparowaniu zestawu słuchawkowego z podłączonego urządzenia, a następnie ponowić procedurę parowania.
- Zestaw słuchawkowy można sparować z wieloma urządzeniami, jednak w danym momencie muzykę można odtwarzać tylko z 1 sparowanego urządzenia.

Powiązany temat

- [Zakładanie zestawu słuchawkowego](#)
- [Korzystanie tylko z jednej słuchawki zestawu słuchawkowego](#)
- [Jak nawiązać bezprzewodowe połączenie z urządzeniami Bluetooth](#)
- [Łączenie ze sparowanym smartfonem z systemem Android](#)
- [Słuchanie muzyki z urządzenia za pośrednictwem połączenia Bluetooth](#)
- [Rozłączanie połączenia Bluetooth \(po użyciu\)](#)
- [Przywracanie ustawień fabrycznych zestawu słuchawkowego](#)

Należy mieć na uwadze, że niniejszy Przewodnik pomocniczy został przetłumaczony przez maszynę. Tłumaczenia maszynowe nie uwzględniają kontekstu i mogą nie pokrywać się idealnie z wersją angielską. Oryginalną wersję w języku angielskim można wyświetlić, wybierając English w pozycji [Strona wyboru języka].

TP1002091034

Bezprzewodowy stereofoniczny zestaw słuchawkowy
LinkBuds Clip

Łączenie ze sparowanym smartfonem z systemem Android

1 Odblokuj ekran smartfona z systemem Android, jeśli jest zablokowany.

2 Wyjmij słuchawki zestawu słuchawkowego z etui z funkcją ładowania.

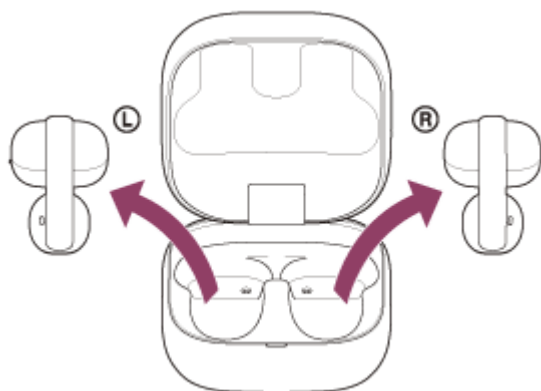

Zestaw słuchawkowy włączy się automatycznie.

Gdy zestaw słuchawkowy automatycznie połączy się z ostatnio podłączonym urządzeniem, usłyszysz dźwięk powiadomienia wskazujący, że połączenie zostało nawiązane z zestawów słuchawkowych.

Sprawdź stan połączenia na smartfonie z systemem Android. Jeżeli połączenie nie zostało nawiązane, przejdź do punktu 3.

3 Na ekranie smartfona z systemem Android wybierz następujące elementy.
[Settings] - [Device connection] - [Bluetooth]

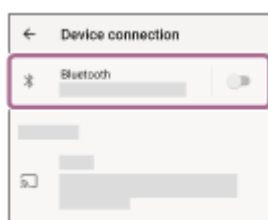

4 Dotknij przełącznika, aby włączyć funkcję Bluetooth.

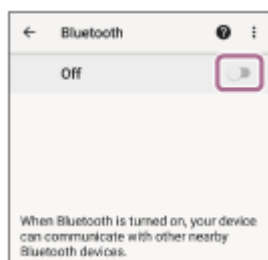

5 Dotknij pozycji [LinkBuds Clip].

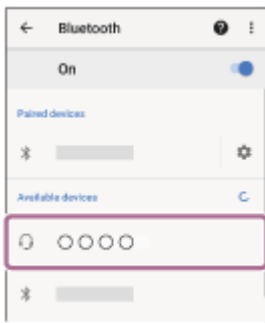

Usłyszysz dźwięk powiadomienia wskazujący, że połączenie zostało nawiązane z zestawu słuchawkowego.

Wskazówka

- Powyższa procedura operacyjna jest przykładowa. Więcej informacji można znaleźć w instrukcji obsługi dołączonej do smartfona z systemem Android.

Uwaga

- Podczas podłączania na podłączanym urządzeniu może być wyświetlany komunikat [LinkBuds Clip], [LE_LinkBuds Clip] lub oba. Jeśli wyświetlane są oba, wybierz [LinkBuds Clip].
- Jeśli ostatnio podłączone urządzenie Bluetooth znajduje się w pobliżu zestawu słuchawkowego, zestaw słuchawkowy może połączyć się z nim automatycznie po włączeniu zestawu słuchawkowego. W takim przypadku należy wyłączyć funkcję Bluetooth na ostatnio podłączonym urządzeniu lub wyłączyć zasilanie.
- Jeśli nie można połączyć smartfona z systemem Android z zestawem słuchawkowym, należy usunąć informacje o parowaniu zestawu słuchawkowego ze smartfona z systemem Android. Następnie ponownie połącz je w parę. Procedury obsługi smartfona z systemem Android można znaleźć w instrukcji obsługi dołączonej do smartfona z systemem Android.

Powiązany temat

- [Zakładanie zestawu słuchawkowego](#)
- [Korzystanie tylko z jednej słuchawki zestawu słuchawkowego](#)
- [Jak nawiązać bezprzewodowe połączenie z urządzeniami Bluetooth](#)
- [Parowanie i nawiązywanie połączenia ze smartfonem z systemem Android](#)
- [Słuchanie muzyki z urządzenia za pośrednictwem połączenia Bluetooth](#)
- [Rozłączanie połączenia Bluetooth \(po użyciu\)](#)

Należy mieć na uwadze, że niniejszy Przewodnik pomocniczy został przetłumaczony przez maszynę. Tłumaczenia maszynowe nie uwzględniają kontekstu i mogą nie pokrywać się idealnie z wersją angielską. Oryginalną wersję w języku angielskim można wyświetlić, wybierając English w pozycji [Strona wyboru języka].

TP1002090968

5-071-248-81(2) Copyright 2026 Sony Corporation

Bezprzewodowy stereofoniczny zestaw słuchawkowy
LinkBuds Clip

Parowanie i nawiązywanie połączenia ze smartfonem iPhone

Procedura rejestracji urządzenia, z którym ma zostać nawiązane połączenie, nosi nazwę "parowania". Najpierw sparuj urządzenie, aby je użyć z zestawem słuchawkowym po raz pierwszy.

Przed rozpoczęciem procedury obsługi należy sprawdzić następujące elementy.

- iPhone jest umieszczony w odległości do 1 m od zestawu słuchawkowego.
- Akumulator zestawu słuchawkowego jest wystarczająco naładowany.
- Instrukcja obsługi iPhone'a jest w zasięgu ręki.

1 Sprawdź stan zestawu słuchawkowego.

Zestaw słuchawkowy automatycznie przechodzi w tryb parowania w następujących przypadkach. Przejdź do kroku 2.

- Podczas parowania zestawu słuchawkowego z urządzeniem po raz pierwszy po zakupie zestawu słuchawkowego
- Po zainicjowaniu zestawu słuchawkowego i wyczyszczeniu wszystkich informacji parowania

Jeśli chcesz sparować dodatkowe urządzenie, jeśli zestaw słuchawkowy ma już informacje o parowaniu dla innych urządzeń, przejdź do kroku 3.

2 Wyjmij obie słuchawki zestawu słuchawkowego z etui z funkcją ładowania.

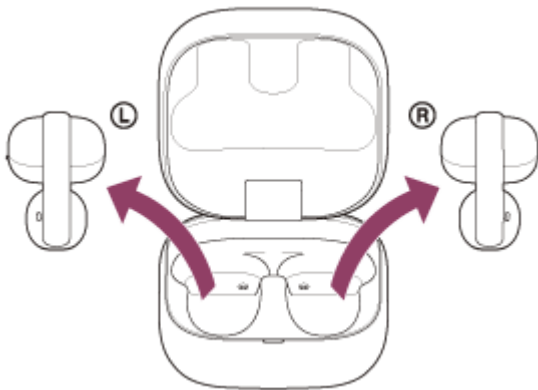

Zestaw słuchawkowy włączy się automatycznie.

Zestaw słuchawkowy zostanie automatycznie przełączony do trybu parowania.

Usłyszysz dźwięk powiadomienia i wskazówki głosowe „Pairing” (Parowanie) z zestawów słuchawkowych w tym samym czasie.

Przejdź do punktu 4.

3 Włóż słuchawki zestawu słuchawkowego do etui z funkcją ładowania. Przy otwartej pokrywie etui z funkcją ładowania, naciśnij i przytrzymaj przycisk parowania z tyłu etui z funkcją ładowania przez około 5 sekund lub dłużej.

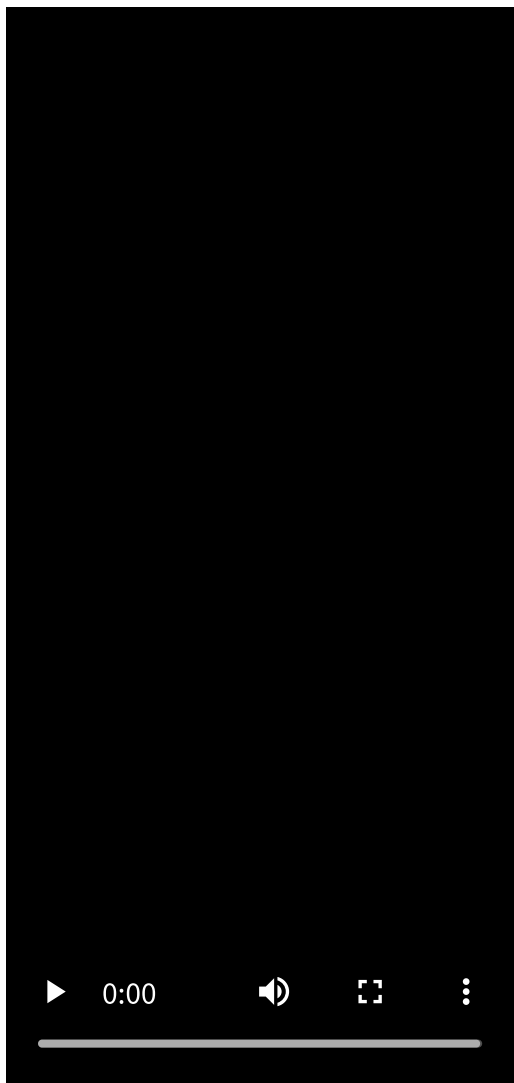
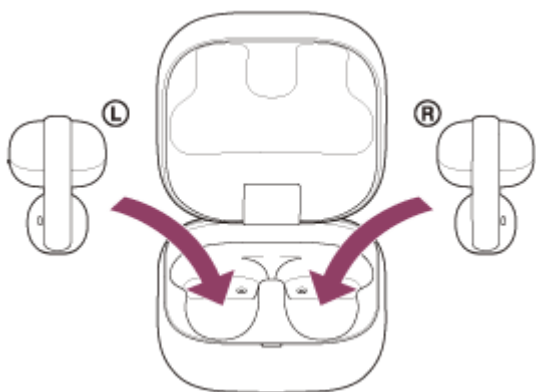

Wskazówka

- Pozostaw pokrywę etui z funkcją ładowania otwartą. Zestaw słuchawkowy nie wchodzi w tryb parowania przy zamkniętej pokrywie etui z funkcją ładowania.

Wskaźnik na etui ładującym mignie na niebiesko dwa razy z rzędu, a zestaw słuchawkowy przejdzie w tryb parowania.

Zestaw słuchawkowy można wyjąć z etui z funkcją ładowania po przejściu w tryb parowania.

4 Odblokuj ekran smartfona iPhone, jeśli jest zablokowany.

5 Na ekranie iPhone'a przejdź do [Settings] i dotknij [Bluetooth].

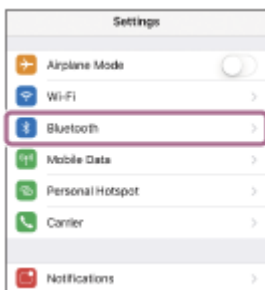

6 Dotknij przełącznika, aby włączyć funkcję Bluetooth.



7 Dotknij pozycji [LinkBuds Clip].



Jeżeli wprowadzenie klucza dostępu (*) jest wymagane, wpisz „0000”.

Zestaw słuchawkowy i iPhone są sparowane i połączone ze sobą.

Gdy zestaw słuchawkowy jest umieszczony w etui ładującym, wskaźnik na etui ładującym miga na niebiesko 10 razy.

Gdy oba zestawy słuchawkowe zostaną wyjęte z etui ładującego, usłyszysz dźwięk powiadomienia wskazujący, że połączenie zostało nawiązane z obu zestawów słuchawkowych w tym samym czasie. Gdy tylko jeden zestaw słuchawkowy zostanie wyjęty z etui ładującego, usłyszysz dźwięk powiadomienia z zestawu słuchawkowego, który został wyjęty.

Jeśli urządzenia nie zostaną połączone, patrz sekcja „[Łączenie ze sparowanym telefonem iPhone](#)”.

Jeśli [LinkBuds Clip] nie pojawi się na wyświetlaczu iPhone'a, spróbuj ponownie od kroku 5.

(*) Klucz dostępu może być nazywany "kodem dostępu", "kodem PIN", "numerem PIN" lub "hasłem".

Informacje o wideo z instrukcją obsługi

Obejrzyj film, aby dowiedzieć się, jak przeprowadzić parowanie po raz pierwszy. Brak dostępnych wyjaśnień dźwiękowych.

Modele dla krajów i regionów z wyłączeniem Chin kontynentalnych i Japonii:

https://rd1.sony.net/help/mdr/mov0096/h_zz/

Modele dla Chin kontynentalnych:

<https://rd1.sony.net/help/mdr/mov0096/zh-cn/>

Modele dla Japonii:

<https://rd1.sony.net/help/mdr/mov0096/ja/>

Wskazówka

- Powyższa procedura operacyjna jest przykładowa. Więcej szczegółów można znaleźć w instrukcji obsługi dołączonej do iPhone'a.

- Aby usunąć wszystkie informacje dotyczące parowania Bluetooth, patrz "[Przywracanie ustawień fabrycznych zestawu słuchawkowego](#)".

Uwaga

- Jeżeli parowanie nie zostanie przeprowadzone w ciągu 5 minut, tryb parowania zostanie anulowany. W takim przypadku należy ponownie rozpocząć procedurę obsługi od kroku 2 lub kroku 3.
- Po sparowaniu urządzeń Bluetooth nie ma potrzeby ponownego ich parowania, z wyjątkiem następujących przypadków:
 - Jeśli informacje o parowaniu zostaną usunięte, na przykład po naprawie
 - Po sparowaniu 9. urządzenia
Zestaw nagłowny może być sparowany z maksymalnie 8 urządzeniami. W przypadku parowania 9. urządzenia informacje o parowaniu z najstarszą datą i godziną połączenia zostaną zastąpione informacjami o nowym urządzeniu.
 - Po usunięciu informacji o parowaniu zestawu słuchawkowego z podłączonego urządzenia Bluetooth
 - Po zainicjowaniu zestawu słuchawkowego
Wszystkie informacje o parowaniu zostaną usunięte. W takim przypadku należy usunąć informacje o sparowaniu zestawu słuchawkowego z podłączonego urządzenia, a następnie ponowić procedurę parowania.
- Zestaw słuchawkowy można sparować z wieloma urządzeniami, jednak w danym momencie muzykę można odtwarzać tylko z 1 sparowanego urządzenia.

Powiązany temat

- [Zakładanie zestawu słuchawkowego](#)
- [Korzystanie tylko z jednej słuchawki zestawu słuchawkowego](#)
- [Jak nawiązać bezprzewodowe połączenie z urządzeniami Bluetooth](#)
- [Łączenie ze sparowanym telefonem iPhone](#)
- [Słuchanie muzyki z urządzenia za pośrednictwem połączenia Bluetooth](#)
- [Rozłączanie połączenia Bluetooth \(po użyciu\)](#)
- [Przywracanie ustawień fabrycznych zestawu słuchawkowego](#)

Należy mieć na uwadze, że niniejszy Przewodnik pomocniczy został przetłumaczony przez maszynę. Tłumaczenia maszynowe nie uwzględniają kontekstu i mogą nie pokrywać się idealnie z wersją angielską. Oryginalną wersję w języku angielskim można wyświetlić, wybierając English w pozycji [Strona wyboru języka].

TP1002091236

Bezprzewodowy stereofoniczny zestaw słuchawkowy
LinkBuds Clip

Łączenie ze sparowanym telefonem iPhone

1 Odblokuj ekran smartfona iPhone, jeśli jest zablokowany.

2 Wyjmij słuchawki zestawu słuchawkowego z etui z funkcją ładowania.

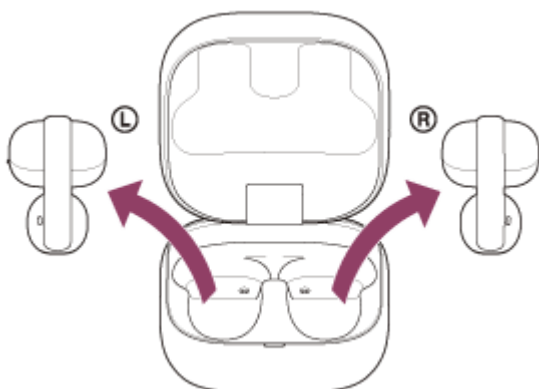

Zestaw słuchawkowy włączy się automatycznie.

Gdy zestaw słuchawkowy automatycznie połączy się z ostatnio podłączonym urządzeniem, usłyszysz dźwięk powiadomienia wskazujący, że połączenie zostało nawiązane z zestawów słuchawkowych.

Sprawdź stan połączenia na telefonie iPhone. Jeżeli połączenie nie zostało nawiązane, przejdź do punktu 3.

3 Na ekranie iPhone'a przejdź do [Settings] i dotknij [Bluetooth].

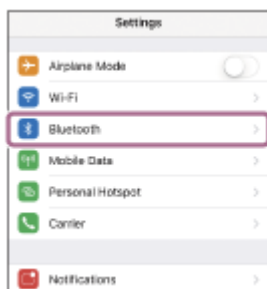

4 Dotknij przełącznika, aby włączyć funkcję Bluetooth.



5 Dotknij pozycji [LinkBuds Clip].



Usłyszysz dźwięk powiadomienia wskazujący, że połączenie zostało nawiązane z zestawu słuchawkowego.

Wskazówka

- Powyższa procedura działania jest przykładowa. Więcej szczegółów można znaleźć w instrukcji obsługi dołączonej do iPhone'a.

Uwaga

- Podczas podłączania na podłączanym urządzeniu może być wyświetlany komunikat [LinkBuds Clip], [LE_ LinkBuds Clip] lub oba. Jeśli wyświetlane są oba, wybierz [LinkBuds Clip].
- Jeśli ostatnio podłączone urządzenie Bluetooth znajduje się w pobliżu zestawu słuchawkowego, zestaw słuchawkowy może połączyć się z nim automatycznie po włączeniu zestawu słuchawkowego. W takim przypadku należy wyłączyć funkcję Bluetooth na ostatnio podłączonym urządzeniu lub wyłączyć zasilanie.
- Jeśli nie możesz połączyć iPhone'a z zestawem słuchawkowym, usuń informacje o parowaniu zestawu słuchawkowego z iPhone'a. Następnie ponownie połącz je w parę. Procedury obsługi telefonu iPhone można znaleźć w instrukcji obsługi dołączonej do telefonu iPhone.

Powiązany temat

- [Zakładanie zestawu słuchawkowego](#)
- [Korzystanie tylko z jednej słuchawki zestawu słuchawkowego](#)
- [Jak nawiązać bezprzewodowe połączenie z urządzeniami Bluetooth](#)
- [Parowanie i nawiązywanie połączenia ze smartfonem iPhone](#)
- [Słuchanie muzyki z urządzenia za pośrednictwem połączenia Bluetooth](#)
- [Rozłączanie połączenia Bluetooth \(po użyciu\)](#)

Należy mieć na uwadze, że niniejszy Przewodnik pomocniczy został przetłumaczony przez maszynę. Tłumaczenia maszynowe nie uwzględniają kontekstu i mogą nie pokrywać się idealnie z wersją angielską. Oryginalną wersję w języku angielskim można wyświetlić, wybierając English w pozycji [Strona wyboru języka].

TP1002091227

5-071-248-81(2) Copyright 2026 Sony Corporation

Bezprzewodowy stereofoniczny zestaw słuchawkowy
LinkBuds Clip

Parowanie i łączenie z komputerem (Windows® 11)

Procedura rejestracji urządzenia, z którym ma zostać nawiązane połączenie, nosi nazwę "parowania". Najpierw sparuj urządzenie, aby je użyć z zestawem słuchawkowym po raz pierwszy.

Przed rozpoczęciem procedury obsługi należy sprawdzić następujące elementy.

- Komputer posiada funkcję Bluetooth, która obsługuje połączenia odtwarzania muzyki (A2DP).
- Komputer znajduje się nie dalej niż 1 m od zestawu słuchawkowego.
- Akumulator zestawu słuchawkowego jest wystarczająco naładowany.
- Instrukcja obsługi komputera jest w zasięgu ręki.
- W zależności od używanego komputera może być konieczne włączenie wbudowanego adaptera Bluetooth. W poniższych przypadkach należy zapoznać się z instrukcją obsługi dołączonej do komputera.
 - Nie wiesz, jak włączyć adapter Bluetooth.
 - Chcesz wiedzieć, czy Twój komputer ma wbudowany adapter Bluetooth.
- Aby korzystać z funkcji Swift Pair, należy kliknąć poniższy przycisk, elementy i przełącznik w celu włączenia funkcji Swift Pair.

[Start] przycisk - [Settings] - [Bluetooth & devices] - [Devices] - [Show notifications to connect using Swift Pair]

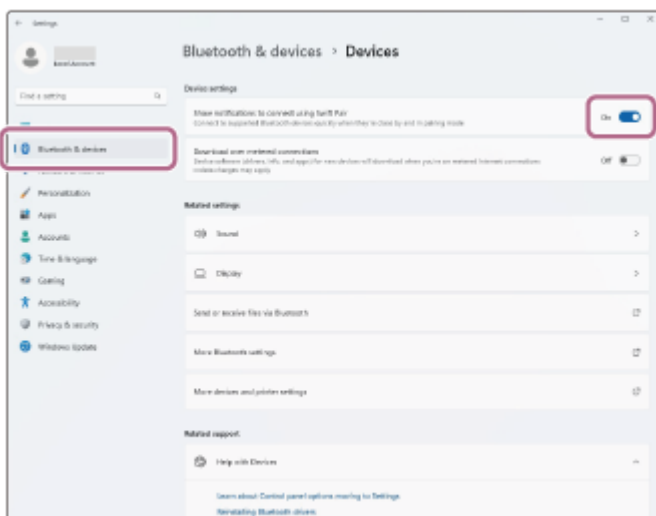

1 Sprawdź stan zestawu słuchawkowego.

Zestaw słuchawkowy automatycznie przechodzi w tryb parowania w następujących przypadkach. Przejdź do kroku 2.

- Podczas parowania zestawu słuchawkowego z urządzeniem po raz pierwszy po zakupie zestawu słuchawkowego
- Po zainicjowaniu zestawu słuchawkowego i wyczyszczeniu wszystkich informacji parowania

Jeśli chcesz sparować dodatkowe urządzenie, jeśli zestaw słuchawkowy ma już informacje o parowaniu dla innych urządzeń, przejdź do kroku 3.

2 Wyjmij obie słuchawki zestawu słuchawkowego z etui z funkcją ładowania.

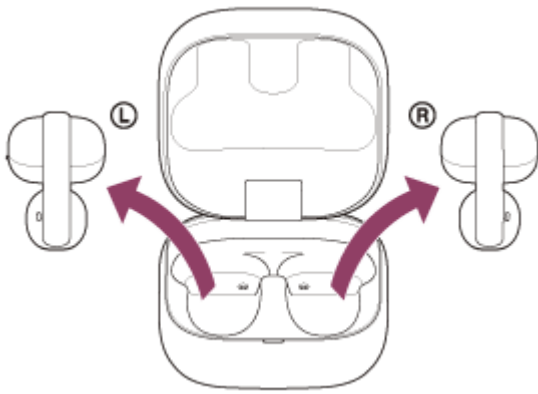

Zestaw słuchawkowy włączy się automatycznie.

Zestaw słuchawkowy zostanie automatycznie przełączony do trybu parowania.

Usłyszysz dźwięk powiadomienia i wskazówki głosowe „Pairing” (Parowanie) z zestawów słuchawkowych w tym samym czasie.

Przejdź do punktu 4.

- 3** Włóż słuchawki zestawu słuchawkowego do etui z funkcją ładowania. Przy otwartej pokrywie etui z funkcją ładowania, naciśnij i przytrzymaj przycisk parowania z tyłu etui z funkcją ładowania przez około 5 sekund lub dłużej.

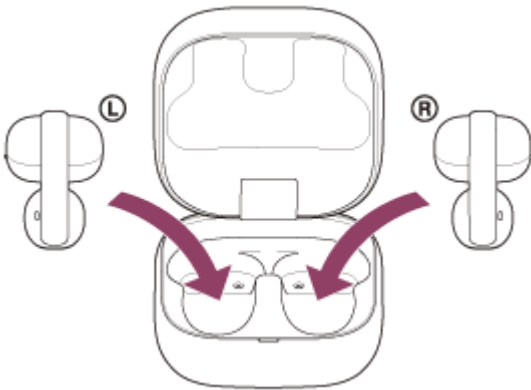



Wskazówka

- Pozostaw pokrywę etui z funkcją ładowania otwartą. Zestaw słuchawkowy nie wchodzi w tryb parowania przy zamkniętej pokrywie etui z funkcją ładowania.

Wskaźnik na etui ładującym migśnie na niebiesko dwa razy z rzędu, a zestaw słuchawkowy przejdzie w tryb parowania.

Zestaw słuchawkowy można wyjąć z etui z funkcją ładowania po przejściu w tryb parowania.

4 Wybudź komputer, gdy znajduje się w trybie gotowości (uśpienia) lub hibernacji.

Użycie funkcji szybkiego parowania, przejdź do punktu 5.

Połączenie bez użycia funkcji szybkiego parowania, przejdź do punktu 6.

5 Wybierz [Connect] z wyskakującego menu wyświetlanego na ekranie komputera.

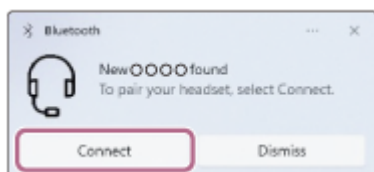

Zestaw nagłowny i komputer zostały sparowane i połączone ze sobą.

Usłyszysz dźwięk powiadomienia wskazujący, że połączenie zostało nawiązane z zestawu słuchawkowego.

6 Na ekranie komputera kliknij przycisk [Start], a następnie [Settings].

7 Kliknij opcję [Bluetooth & devices].

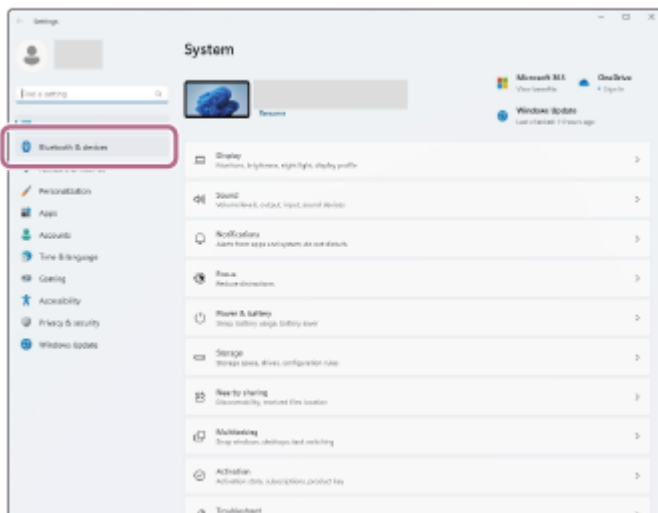

8 Kliknij przełącznik [Bluetooth], aby włączyć funkcję Bluetooth. Kliknij opcję [Add device].

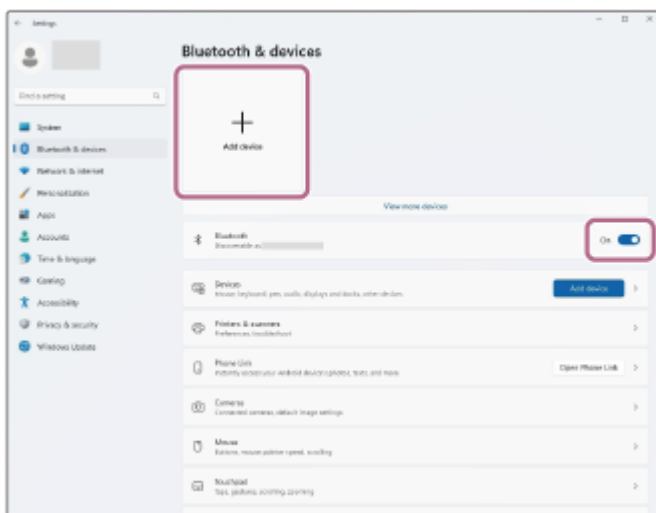

9 Kliknij opcję [Bluetooth].



10 Kliknij [LinkBuds Clip].



Jeżeli wprowadzenie klucza dostępu (*) jest wymagane, wpisz „0000”.

Zestaw nagłowny i komputer zostały sparowane i połączone ze sobą.

Gdy zestaw słuchawkowy jest umieszczony w etui ładującym, wskaźnik na etui ładującym miga na niebiesko 10 razy.

Gdy oba zestawy słuchawkowe zostaną wyjęte z etui ładującego, usłyszysz dźwięk powiadomienia wskazujący, że połączenie zostało nawiązane z obu zestawów słuchawkowych w tym samym czasie. Gdy tylko jeden zestaw słuchawkowy zostanie wyjęty z etui ładującego, usłyszysz dźwięk powiadomienia z zestawu słuchawkowego, który został wyjęty.

Jeśli urządzenia nie zostaną połączone, patrz sekcja „[Łączenie ze sparowanym komputerem \(Windows 11\)](#)”.

Jeśli [LinkBuds Clip] nie pojawi się na ekranie komputera, spróbuj ponownie od kroku 6.

(*) Klucz dostępu może być nazywany "kodem dostępu", "kodem PIN", "numerem PIN" lub "hasłem".

Wskazówka

- Powyższa procedura operacyjna jest przykładowa. Szczegółowe informacje można znaleźć w instrukcji obsługi dołączonej do komputera.
- Aby usunąć wszystkie informacje dotyczące parowania Bluetooth, patrz "[Przywracanie ustawień fabrycznych zestawu słuchawkowego](#)".

Uwaga

- Jeżeli parowanie nie zostanie przeprowadzone w ciągu 5 minut, tryb parowania zostanie anulowany. W takim przypadku należy ponownie rozpocząć procedurę obsługi od kroku 2 lub kroku 3.
- Po sparowaniu urządzeń Bluetooth nie ma potrzeby ponownego ich parowania, z wyjątkiem następujących przypadków:
 - Jeśli informacje o parowaniu zostaną usunięte, na przykład po naprawie
 - Po sparowaniu 9. urządzenia
Zestaw nagłowny może być sparowany z maksymalnie 8 urządzeniami. W przypadku parowania 9. urządzenia informacje o parowaniu z najstarszą datą i godziną połączenia zostaną zastąpione informacjami o nowym urządzeniu.
 - Po usunięciu informacji o parowaniu zestawu słuchawkowego z podłączonego urządzenia Bluetooth
 - Po zainicjowaniu zestawu słuchawkowego
Wszystkie informacje o parowaniu zostaną usunięte. W takim przypadku należy usunąć informacje o sparowaniu zestawu słuchawkowego z podłączonego urządzenia, a następnie ponowić procedurę parowania.
- Zestaw słuchawkowy można sparować z wieloma urządzeniami, jednak w danym momencie muzykę można odtwarzać tylko z 1 sparowanego urządzenia.

Powiązany temat

- [Zakładanie zestawu słuchawkowego](#)

- Korzystanie tylko z jednej słuchawki zestawu słuchawkowego
- Jak nawiązać bezprzewodowe połączenie z urządzeniami Bluetooth
- Łączenie ze sparowanym komputerem (Windows 11)
- Słuchanie muzyki z urządzenia za pośrednictwem połączenia Bluetooth
- Rozłączanie połączenia Bluetooth (po użyciu)
- Przywracanie ustawień fabrycznych zestawu słuchawkowego

Należy mieć na uwadze, że niniejszy Przewodnik pomocniczy został przetłumaczony przez maszynę. Tłumaczenia maszynowe nie uwzględniają kontekstu i mogą nie pokrywać się idealnie z wersją angielską. Oryginalną wersję w języku angielskim można wyświetlić, wybierając English w pozycji [Strona wyboru języka].

TP1002095725

5-071-248-81(2) Copyright 2026 Sony Corporation

Bezprzewodowy stereofoniczny zestaw słuchawkowy
LinkBuds Clip

Parowanie i łączenie z komputerem (Mac)

Procedura rejestracji urządzenia, z którym ma zostać nawiązane połączenie, nosi nazwę "parowania". Najpierw sparuj urządzenie, aby je użyć z zestawem słuchawkowym po raz pierwszy.

Kompatybilny system operacyjny

macOS (wersja 12 lub nowsza)

Przed rozpoczęciem procedury obsługi należy sprawdzić następujące elementy.

- Komputer posiada funkcję Bluetooth, która obsługuje połączenia odtwarzania muzyki (A2DP).
- Komputer znajduje się nie dalej niż 1 m od zestawu słuchawkowego.
- Akumulator zestawu słuchawkowego jest wystarczająco naładowany.
- Instrukcja obsługi komputera jest w zasięgu ręki.
- W zależności od używanego komputera może być konieczne włączenie wbudowanego adaptera Bluetooth. W poniższych przypadkach należy zapoznać się z instrukcją obsługi dołączonej do komputera.
 - Nie wiesz, jak włączyć adapter Bluetooth.
 - Chcesz wiedzieć, czy Twój komputer ma wbudowany adapter Bluetooth.

- Ustaw głośnik komputera na włączony.

Jeśli głośnik komputera jest wyłączony, dźwięk z zestawu słuchawkowego nie będzie słyszalny.

🔊 ikona pokazująca, że głośnik jest wyłączony

Poniższa ikona wskazuje, że głośnik komputera jest włączony.



1 Sprawdź stan zestawu słuchawkowego.

Zestaw słuchawkowy automatycznie przechodzi w tryb parowania w następujących przypadkach. Przejdź do kroku 2.

- Podczas parowania zestawu słuchawkowego z urządzeniem po raz pierwszy po zakupie zestawu słuchawkowego
- Po zainicjowaniu zestawu słuchawkowego i wyczyszczeniu wszystkich informacji parowania

Jeśli chcesz sparować dodatkowe urządzenie, jeśli zestaw słuchawkowy ma już informacje o parowaniu dla innych urządzeń, przejdź do kroku 3.

2 Wymij obie słuchawki zestawu słuchawkowego z etui z funkcją ładowania.

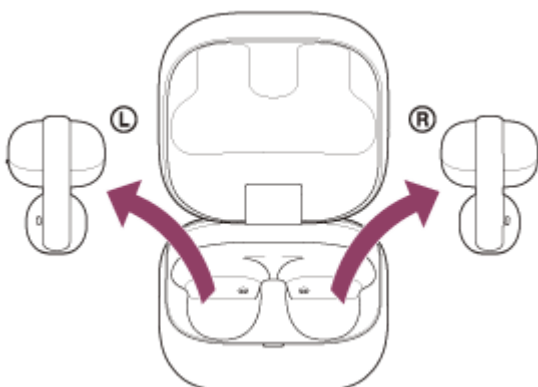

Zestaw słuchawkowy włączy się automatycznie.

Zestaw słuchawkowy zostanie automatycznie przełączony do trybu parowania.

Usłyszysz dźwięk powiadomienia i wskazówki głosowe „Pairing” (Parowanie) z zestawów słuchawkowych w tym samym czasie.

Przejdź do punktu 4.

- 3** Włóż słuchawki zestawu słuchawkowego do etui z funkcją ładowania. Przy otwartej pokrywie etui z funkcją ładowania, naciśnij i przytrzymaj przycisk parowania z tyłu etui z funkcją ładowania przez około 5 sekund lub dłużej.

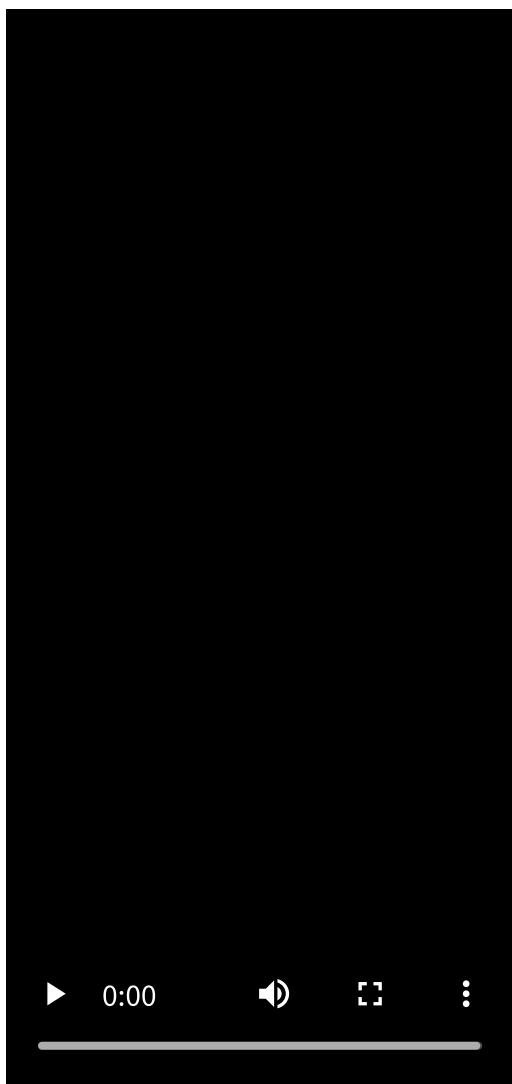
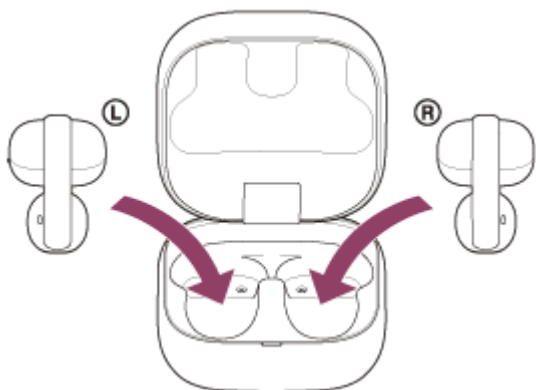

Wskazówka

- Pozostaw pokrywę etui z funkcją ładowania otwartą. Zestaw słuchawkowy nie wchodzi w tryb parowania przy zamkniętej pokrywie etui z funkcją ładowania.

Wskaźnik na etui ładującym migśnie na niebiesko dwa razy z rzędu, a zestaw słuchawkowy przejdzie w tryb parowania.

Zestaw słuchawkowy można wyjąć z etui z funkcją ładowania po przejściu w tryb parowania.

4 Wybudź komputer, gdy znajduje się w trybie gotowości (uśpienia) lub hibernacji.

5 Wybierz następujące elementy z Docka u dołu ekranu komputera. [System Preferences] - [Bluetooth]

 ikona preferencji systemowych



6 Na ekranie [Bluetooth] wybierz [LinkBuds Clip], a następnie kliknij przycisk [Connect].



Jeżeli wprowadzenie klucza dostępu (*) jest wymagane, wpisz „0000”.

Zestaw nagłowny i komputer zostały sparowane i połączone ze sobą.

Gdy zestaw słuchawkowy jest umieszczony w etui ładującym, wskaźnik na etui ładującym miga na niebiesko 10 razy.

Gdy oba zestawy słuchawkowe zostaną wyjęte z etui ładującego, usłyszysz dźwięk powiadomienia wskazujący, że połączenie zostało nawiązane z obu zestawów słuchawkowych w tym samym czasie. Gdy tylko jeden zestaw słuchawkowy zostanie wyjęty z etui ładującego, usłyszysz dźwięk powiadomienia z zestawu słuchawkowego, który został wyjęty.

Jeśli urządzenia nie zostaną połączone, patrz sekcja „[Podłączanie do sparowanego komputera \(Mac\)](#)”.

Jeśli [LinkBuds Clip] nie pojawi się na ekranie komputera, spróbuj ponownie od kroku 5.

(*) Klucz dostępu może być nazywany "kodem dostępu", "kodem PIN", "numerem PIN" lub "hasłem".

Wskazówka

- Powyższa procedura operacyjna jest przykładowa. Szczegółowe informacje można znaleźć w instrukcji obsługi dołączonej do komputera.

- Aby usunąć wszystkie informacje dotyczące parowania Bluetooth, patrz "[Przywracanie ustawień fabrycznych zestawu słuchawkowego](#)".

Uwaga

- Jeżeli parowanie nie zostanie przeprowadzone w ciągu 5 minut, tryb parowania zostanie anulowany. W takim przypadku należy ponownie rozpocząć procedurę obsługi od kroku 2 lub kroku 3.
- Po sparowaniu urządzeń Bluetooth nie ma potrzeby ponownego ich parowania, z wyjątkiem następujących przypadków:
 - Jeśli informacje o parowaniu zostaną usunięte, na przykład po naprawie
 - Po sparowaniu 9. urządzenia
Zestaw nagłowny może być sparowany z maksymalnie 8 urządzeniami. W przypadku parowania 9. urządzenia informacje o parowaniu z najstarszą datą i godziną połączenia zostaną zastąpione informacjami o nowym urządzeniu.
 - Po usunięciu informacji o parowaniu zestawu słuchawkowego z podłączonego urządzenia Bluetooth
 - Po zainicjowaniu zestawu słuchawkowego
Wszystkie informacje o parowaniu zostaną usunięte. W takim przypadku należy usunąć informacje o sparowaniu zestawu słuchawkowego z podłączonego urządzenia, a następnie ponowić procedurę parowania.
- Zestaw słuchawkowy można sparować z wieloma urządzeniami, jednak w danym momencie muzykę można odtwarzać tylko z 1 sparowanego urządzenia.

Powiązany temat

- [Zakładanie zestawu słuchawkowego](#)
- [Korzystanie tylko z jednej słuchawki zestawu słuchawkowego](#)
- [Jak nawiązać bezprzewodowe połączenie z urządzeniami Bluetooth](#)
- [Podłączanie do sparowanego komputera \(Mac\)](#)
- [Słuchanie muzyki z urządzenia za pośrednictwem połączenia Bluetooth](#)
- [Rozłączanie połączenia Bluetooth \(po użyciu\)](#)
- [Przywracanie ustawień fabrycznych zestawu słuchawkowego](#)

Należy mieć na uwadze, że niniejszy Przewodnik pomocniczy został przetłumaczony przez maszynę. Tłumaczenia maszynowe nie uwzględniają kontekstu i mogą nie pokrywać się idealnie z wersją angielską. Oryginalną wersję w języku angielskim można wyświetlić, wybierając English w pozycji [Strona wyboru języka].

TP1002091199

Bezprzewodowy stereofoniczny zestaw słuchawkowy
LinkBuds Clip

Łączenie ze sparowanym komputerem (Windows 11)

Przed rozpoczęciem procedury obsługi należy sprawdzić następujące elementy.

- W zależności od używanego komputera może być konieczne włączenie wbudowanego adaptera Bluetooth. W poniższych przypadkach należy zapoznać się z instrukcją obsługi dołączonej do komputera.
 - Nie wiesz, jak włączyć adapter Bluetooth.
 - Chcesz wiedzieć, czy Twój komputer ma wbudowany adapter Bluetooth.

1 Wybudź komputer, gdy znajduje się w trybie gotowości (uśpienia) lub hibernacji.

2 Wyjmij słuchawki zestawu słuchawkowego z etui z funkcją ładowania.

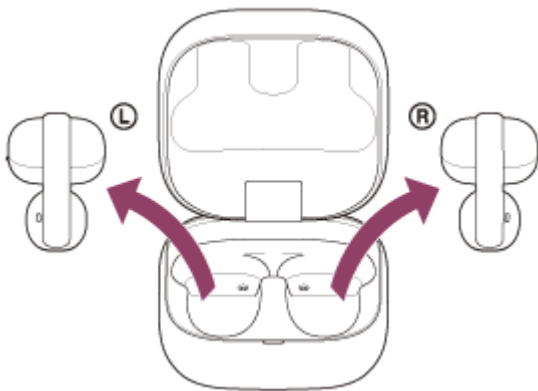

Zestaw słuchawkowy włączy się automatycznie.

Gdy zestaw słuchawkowy automatycznie połączy się z ostatnio podłączonym urządzeniem, usłyszysz dźwięk powiadomienia wskazujący, że połączenie zostało nawiązane z zestawów słuchawkowych.

Sprawdź status połączenia na komputerze. Jeżeli połączenie nie zostało nawiązane, przejdź do punktu 3.

3 Na ekranie komputera kliknij prawym przyciskiem myszy ikonę głośnika na pasku zadań, a następnie wybierz opcję [Sound settings].

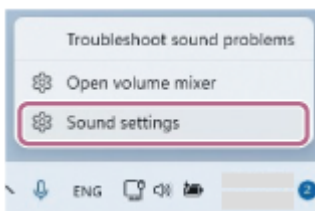

4 Na ekranie [Sound] wybierz [LinkBuds Clip] dla [Output] i [Input].

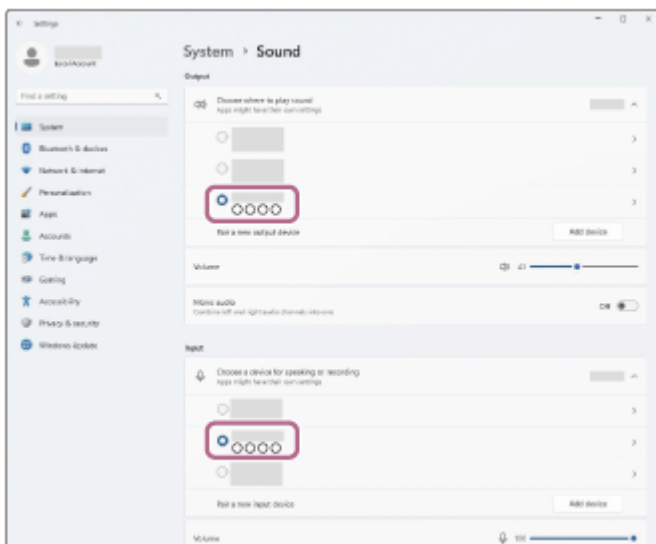

Jeśli [LinkBuds Clip] nie jest wyświetlany dla [Output] i [Input], przejdź do kroku 5.

5 Kliknij opcję [More sound settings].

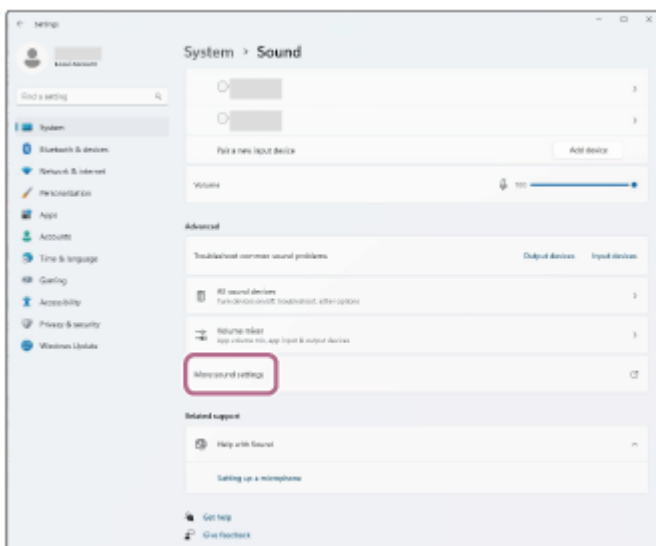

6 Na karcie [Playback] na ekranie [Sound] wybierz [LinkBuds Clip] i kliknij go prawym przyciskiem myszy. Wybierz [Connect] w wyświetlanym menu.

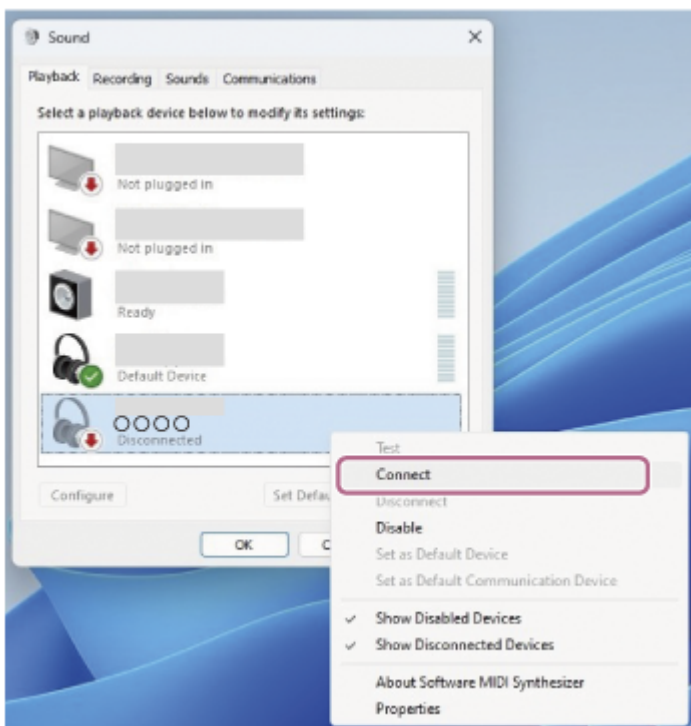

Usłyszysz dźwięk powiadomienia wskazujący, że połączenie zostało nawiązane z zestawu słuchawkowego.

- 7 Na karcie [Recording] wybierz [LinkBuds Clip], kliknij prawym przyciskiem myszy i wybierz [Connect] z wyświetlonego menu.

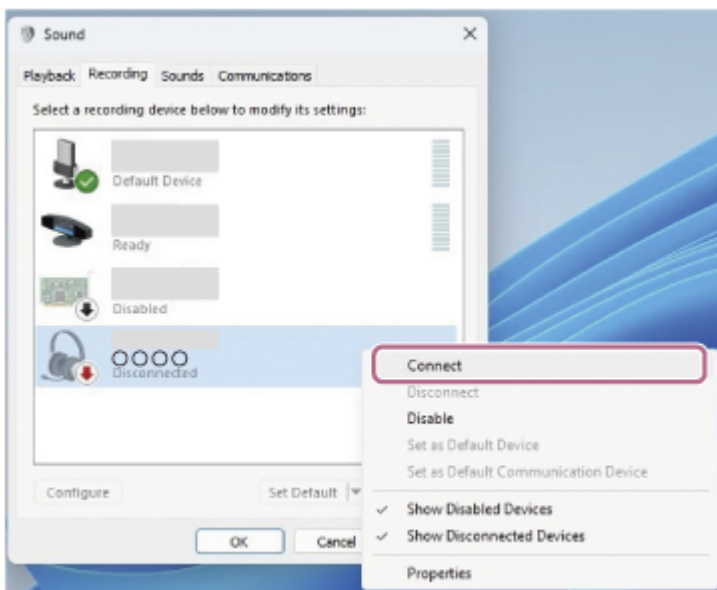

Wskazówka

- Powyższa procedura operacyjna jest przykładowa. Szczegółowe informacje można znaleźć w instrukcji obsługi dołączonej do komputera.

Uwaga

- Jeśli jakość dźwięku odtwarzanej muzyki jest niska, sprawdź, czy funkcja A2DP obsługująca połączenia odtwarzania muzyki jest włączona w ustawieniach komputera. Szczegółowe informacje można znaleźć w instrukcji obsługi dołączonej do komputera.
- Jeśli ostatnio podłączone urządzenie Bluetooth znajduje się w pobliżu zestawu słuchawkowego, zestaw słuchawkowy może połączyć się z nim automatycznie po włączeniu zestawu słuchawkowego. W takim przypadku należy wyłączyć funkcję Bluetooth na ostatnio podłączonym urządzeniu lub wyłączyć zasilanie.

- Jeśli nie można połączyć komputera z zestawem słuchawkowym, należy usunąć informacje o parowaniu zestawu słuchawkowego na komputerze. Następnie ponownie połącz je w parę. Szczegółowe informacje na temat procedur operacyjnych wykonywanych na komputerze można znaleźć w instrukcji obsługi dołączonej do komputera.

Powiązany temat

- [Zakładanie zestawu słuchawkowego](#)
- [Korzystanie tylko z jednej słuchawki zestawu słuchawkowego](#)
- [Jak nawiązać bezprzewodowe połączenie z urządzeniami Bluetooth](#)
- [Parowanie i łączenie z komputerem \(Windows® 11\)](#)
- [Słuchanie muzyki z urządzenia za pośrednictwem połączenia Bluetooth](#)
- [Rozłączanie połączenia Bluetooth \(po użyciu\)](#)
- [Nawiązywanie połączenia wideo na komputerze](#)

Należy mieć na uwadze, że niniejszy Przewodnik pomocniczy został przetłumaczony przez maszynę. Tłumaczenia maszynowe nie uwzględniają kontekstu i mogą nie pokrywać się idealnie z wersją angielską. Oryginalną wersję w języku angielskim można wyświetlić, wybierając English w pozycji [Strona wyboru języka].

TP1002095724

5-071-248-81(2) Copyright 2026 Sony Corporation

Bezprzewodowy stereofoniczny zestaw słuchawkowy
LinkBuds Clip

Podłączanie do sparowanego komputera (Mac)

Kompatybilny system operacyjny

macOS (wersja 12 lub nowsza)

Przed rozpoczęciem procedury obsługi należy sprawdzić następujące elementy.

- W zależności od używanego komputera może być konieczne włączenie wbudowanego adaptera Bluetooth. W poniższych przypadkach należy zapoznać się z instrukcją obsługi dołączoną do komputera.
 - Nie wiesz, jak włączyć adapter Bluetooth.
 - Chcesz wiedzieć, czy Twój komputer ma wbudowany adapter Bluetooth.
- Ustaw głośnik komputera na włączony.
Jeśli głośnik komputera jest wyłączony, dźwięk z zestawu słuchawkowego nie będzie słyszalny.
 - 🔊 ikona pokazująca, że głośnik jest wyłączony
 - 🔊 Poniższa ikona wskazuje, że głośnik komputera jest włączony.



- 1 Wybudź komputer, gdy znajduje się w trybie gotowości (uśpienia) lub hibernacji.
- 2 Wyjmij słuchawki zestawu słuchawkowego z etui z funkcją ładowania.

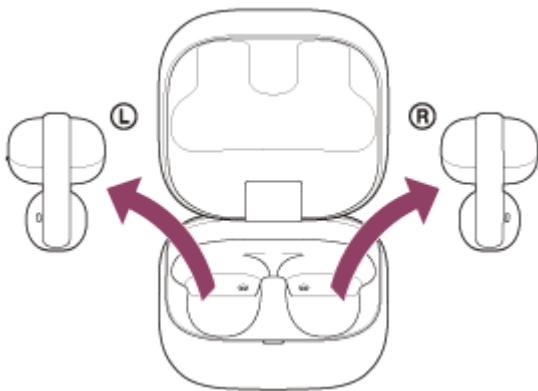

Zestaw słuchawkowy włączy się automatycznie.

Gdy zestaw słuchawkowy automatycznie połączy się z ostatnio podłączonym urządzeniem, usłyszysz dźwięk powiadomienia wskazujący, że połączenie zostało nawiązane z zestawów słuchawkowych.

Sprawdź status połączenia na komputerze. Jeżeli połączenie nie zostało nawiązane, przejdź do punktu 3.

- 3 Wybierz następujące elementy z Docka u dołu ekranu komputera.
[System Preferences] - [Bluetooth]

🔧 ikona preferencji systemowych



- 4 Kliknij przycisk [LinkBuds Clip] na ekranie [Bluetooth] naciskając przycisk sterowania komputerem i wybierz [Connect] z menu podręcznego.



Usłyszysz dźwięk powiadomienia wskazujący, że połączenie zostało nawiązane z zestawu słuchawkowego.

Wskazówka

- Powyższa procedura operacyjna jest przykładowa. Szczegółowe informacje można znaleźć w instrukcji obsługi dołączonej do komputera.

Uwaga

- Jeśli jakość dźwięku odtwarzanej muzyki jest niska, sprawdź, czy funkcja A2DP obsługująca połączenia odtwarzania muzyki jest włączona w ustawieniach komputera. Szczegółowe informacje można znaleźć w instrukcji obsługi dołączonej do komputera.
- Jeśli ostatnio podłączone urządzenie Bluetooth znajduje się w pobliżu zestawu słuchawkowego, zestaw słuchawkowy może połączyć się z nim automatycznie po włączeniu zestawu słuchawkowego. W takim przypadku należy wyłączyć funkcję Bluetooth na ostatnio podłączonym urządzeniu lub wyłączyć zasilanie.
- Jeśli nie można połączyć komputera z zestawem słuchawkowym, należy usunąć informacje o parowaniu zestawu słuchawkowego na komputerze. Następnie ponownie połącz je w parę. Szczegółowe informacje na temat procedur operacyjnych wykonywanych na komputerze można znaleźć w instrukcji obsługi dołączonej do komputera.

Powiązany temat

- [Zakładanie zestawu słuchawkowego](#)
- [Korzystanie tylko z jednej słuchawki zestawu słuchawkowego](#)
- [Jak nawiązać bezprzewodowe połączenie z urządzeniami Bluetooth](#)

- Parowanie i łączenie z komputerem (Mac)
- Słuchanie muzyki z urządzenia za pośrednictwem połączenia Bluetooth
- Rozłączanie połączenia Bluetooth (po użyciu)
- Nawiązywanie połączenia wideo na komputerze

Należy mieć na uwadze, że niniejszy Przewodnik pomocniczy został przetłumaczony przez maszynę. Tłumaczenia maszynowe nie uwzględniają kontekstu i mogą nie pokrywać się idealnie z wersją angielską. Oryginalną wersję w języku angielskim można wyświetlić, wybierając English w pozycji [Strona wyboru języka].

TP1002091207

5-071-248-81(2) Copyright 2026 Sony Corporation

Bezprzewodowy stereofoniczny zestaw słuchawkowy
LinkBuds Clip

Parowanie i łączenie z urządzeniem Bluetooth

Procedura rejestracji urządzenia, z którym ma zostać nawiązane połączenie, nosi nazwę "parowania". Najpierw sparuj urządzenie, aby je użyć z zestawem słuchawkowym po raz pierwszy.

Przed rozpoczęciem procedury obsługi należy sprawdzić następujące elementy.

- Urządzenie Bluetooth znajduje się w odległości do 1 m od zestawu słuchawkowego.
- Akumulator zestawu słuchawkowego jest wystarczająco naładowany.
- Instrukcja obsługi urządzenia Bluetooth jest dostępna.

1 Sprawdź stan zestawu słuchawkowego.

Zestaw słuchawkowy automatycznie przechodzi w tryb parowania w następujących przypadkach. Przejdź do kroku 2.

- Podczas parowania zestawu słuchawkowego z urządzeniem po raz pierwszy po zakupie zestawu słuchawkowego
- Po zainicjowaniu zestawu słuchawkowego i wyczyszczeniu wszystkich informacji parowania

Jeśli chcesz sparować dodatkowe urządzenie, jeśli zestaw słuchawkowy ma już informacje o parowaniu dla innych urządzeń, przejdź do kroku 3.

2 Wymij obie słuchawki zestawu słuchawkowego z etui z funkcją ładowania.

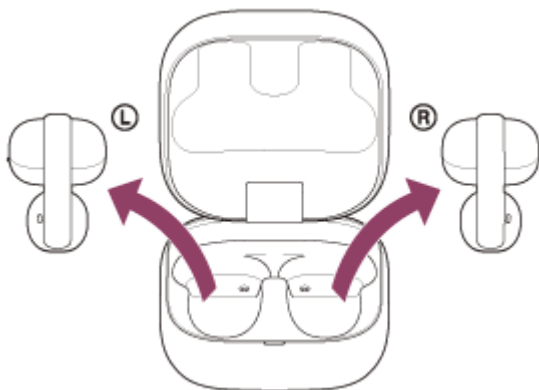

Zestaw słuchawkowy włączy się automatycznie.

Zestaw słuchawkowy zostanie automatycznie przełączony do trybu parowania.

Usłyszysz dźwięk powiadomienia i wskazówki głosowe „Pairing” (Parowanie) z zestawów słuchawkowych w tym samym czasie.

Przejdź do punktu 4.

3 Włóż słuchawki zestawu słuchawkowego do etui z funkcją ładowania. Przy otwartej pokrywie etui z funkcją ładowania, naciśnij i przytrzymaj przycisk parowania z tyłu etui z funkcją ładowania przez około 5 sekund lub dłużej.

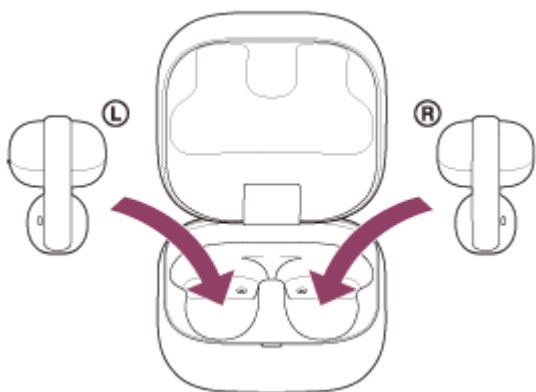

Wskazówka

- Pozostaw pokrywę etui z funkcją ładowania otwartą. Zestaw słuchawkowy nie wchodzi w tryb parowania przy zamkniętej pokrywie etui z funkcją ładowania.

Wskaźnik na etui ładującym mignie na niebiesko dwa razy z rzędu, a zestaw słuchawkowy przejdzie w tryb parowania.

Zestaw słuchawkowy można wyjąć z etui z funkcją ładowania po przejściu w tryb parowania.

4 Wykonaj procedurę parowania na urządzeniu Bluetooth, aby wyszukać ten zestaw słuchawkowy.

[LinkBuds Clip] zostanie wyświetlony na liście wykrytych urządzeń na ekranie urządzenia Bluetooth.

Jeśli [LinkBuds Clip] nie jest wyświetlany, spróbuj ponownie od kroku 2 lub kroku 3.

5 Wybierz [LinkBuds Clip] wyświetlany na ekranie urządzenia Bluetooth w celu sparowania.

Jeżeli wprowadzenie klucza dostępu (*) jest wymagane, wpisz „0000”.

(*) Klucz dostępu może być nazywany "kodem dostępu", "kodem PIN", "numerem PIN" lub "hasłem".

6 Nawiąż połączenie Bluetooth z urządzenia Bluetooth.

Zestaw słuchawkowy i urządzenie Bluetooth są ze sobą połączone.

Niektóre urządzenia automatycznie łączą się z zestawem słuchawkowym po zakończeniu parowania.

Gdy zestaw słuchawkowy jest umieszczony w etui ładującym, wskaźnik na etui ładującym miga na niebiesko 10 razy.

Gdy oba zestawy słuchawkowe zostaną wyjęte z etui ładującego, usłyszysz dźwięk powiadomienia wskazujący, że połączenie zostało nawiązane z obu zestawów słuchawkowych w tym samym czasie. Gdy tylko jeden zestaw słuchawkowy zostanie wyjęty z etui ładującego, usłyszysz dźwięk powiadomienia z zestawu słuchawkowego, który został wyjęty.

Jeśli urządzenia nie zostaną połączone, patrz sekcja „[Łączenie ze sparowanym urządzeniem Bluetooth](#)”.

Wskazówka

- Powyższa procedura operacyjna jest przykładowa. Więcej informacji można znaleźć w instrukcji obsługi dołączonej do urządzenia Bluetooth.
- Aby usunąć wszystkie informacje dotyczące parowania Bluetooth, patrz "[Przywracanie ustawień fabrycznych zestawu słuchawkowego](#)".

Uwaga

- Jeżeli parowanie nie zostanie przeprowadzone w ciągu 5 minut, tryb parowania zostanie anulowany. W takim przypadku należy ponownie rozpocząć procedurę obsługi od kroku 2 lub kroku 3.
- Po sparowaniu urządzeń Bluetooth nie ma potrzeby ponownego ich parowania, z wyjątkiem następujących przypadków:
 - Jeśli informacje o parowaniu zostaną usunięte, na przykład po naprawie
 - Po sparowaniu 9. urządzenia
Zestaw nagłowny może być sparowany z maksymalnie 8 urządzeniami. W przypadku parowania 9. urządzenia informacje o parowaniu z najstarszą datą i godziną połączenia zostaną zastąpione informacjami o nowym urządzeniu.
 - Po usunięciu informacji o parowaniu zestawu słuchawkowego z podłączonego urządzenia Bluetooth
 - Po zainicjowaniu zestawu słuchawkowego
Wszystkie informacje o parowaniu zostaną usunięte. W takim przypadku należy usunąć informacje o sparowaniu zestawu słuchawkowego z podłączonego urządzenia, a następnie ponowić procedurę parowania.
- Zestaw słuchawkowy można sparować z wieloma urządzeniami, jednak w danym momencie muzykę można odtwarzać tylko z 1 sparowanego urządzenia.

Powiązany temat

- [Zakładanie zestawu słuchawkowego](#)
- [Korzystanie tylko z jednej słuchawki zestawu słuchawkowego](#)
- [Jak nawiązać bezprzewodowe połączenie z urządzeniami Bluetooth](#)
- [Łączenie ze sparowanym urządzeniem Bluetooth](#)
- [Słuchanie muzyki z urządzenia za pośrednictwem połączenia Bluetooth](#)
- [Rozłączanie połączenia Bluetooth \(po użyciu\)](#)
- [Przywracanie ustawień fabrycznych zestawu słuchawkowego](#)

Należy mieć na uwadze, że niniejszy Przewodnik pomocniczy został przetłumaczony przez maszynę. Tłumaczenia maszynowe nie uwzględniają kontekstu i mogą nie pokrywać się idealnie z wersją angielską. Oryginałną wersję w języku angielskim można wyświetlić, wybierając English w pozycji [Strona wyboru języka].

Bezprzewodowy stereofoniczny zestaw słuchawkowy
LinkBuds Clip

Łączenie ze sparowanym urządzeniem Bluetooth

1 Wyjmij słuchawki zestawu słuchawkowego z etui z funkcją ładowania.

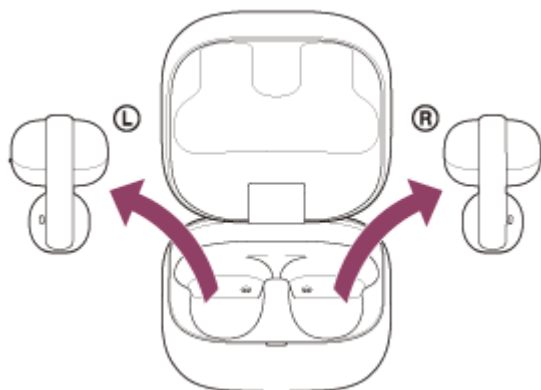

Zestaw słuchawkowy włączy się automatycznie.

Gdy zestaw słuchawkowy automatycznie połączy się z ostatnio podłączonym urządzeniem, usłyszysz dźwięk powiadomienia wskazujący, że połączenie zostało nawiązane z zestawów słuchawkowych.

Sprawdź stan połączenia na urządzeniu Bluetooth. Jeżeli połączenie nie zostało nawiązane, przejdź do punktu 2.

2 Nawiąż połączenie Bluetooth z urządzenia Bluetooth.

Procedury obsługi urządzenia Bluetooth można znaleźć w instrukcji obsługi dołączonej do urządzenia Bluetooth. Usłyszysz dźwięk powiadomienia wskazujący, że połączenie zostało nawiązane z zestawu słuchawkowego.

Uwaga

- Podczas podłączania na podłączanym urządzeniu może być wyświetlany komunikat [LinkBuds Clip], [LE_ LinkBuds Clip] lub oba. Jeśli wyświetlane są oba, wybierz [LinkBuds Clip].
- Jeśli ostatnio podłączone urządzenie Bluetooth znajduje się w pobliżu zestawu słuchawkowego, zestaw słuchawkowy może połączyć się z nim automatycznie po włączeniu zestawu słuchawkowego. W takim przypadku należy wyłączyć funkcję Bluetooth na ostatnio podłączonym urządzeniu lub wyłączyć zasilanie.
- Jeśli nie można połączyć urządzenia Bluetooth z zestawem słuchawkowym, należy usunąć informacje o parowaniu zestawu słuchawkowego z urządzenia Bluetooth. Następnie ponownie połącz je w parę. Procedury obsługi urządzenia Bluetooth można znaleźć w instrukcji obsługi dołączonej do urządzenia Bluetooth.

Powiązany temat

- [Zakładanie zestawu słuchawkowego](#)
- [Korzystanie tylko z jednej słuchawki zestawu słuchawkowego](#)
- [Jak nawiązać bezprzewodowe połączenie z urządzeniami Bluetooth](#)
- [Parowanie i łączenie z urządzeniem Bluetooth](#)
- [Słuchanie muzyki z urządzenia za pośrednictwem połączenia Bluetooth](#)
- [Rozłączanie połączenia Bluetooth \(po użyciu\)](#)

Należy mieć na uwadze, że niniejszy Przewodnik pomocniczy został przetłumaczony przez maszynę. Tłumaczenia maszynowe nie uwzględniają kontekstu i mogą nie pokrywać się idealnie z wersją angielską. Oryginalną wersję w języku angielskim można wyświetlić, wybierając English w pozycji [Strona wyboru języka].

TP1002091212

5-071-248-81(2) Copyright 2026 Sony Corporation

Bezprzewodowy stereofoniczny zestaw słuchawkowy
LinkBuds Clip

Nawiązywanie połączenia między zestawem nagłownym a 2 urządzeniami równocześnie (połączenie wielopunktowe)

Zestaw słuchawkowy może być jednocześnie podłączony do 2 urządzeń za pośrednictwem połączeń Bluetooth, umożliwiając wykonywanie następujących czynności.

- **Oczekiwanie na połączenie przychodzące dla 2 smartfonów**
Możesz słuchać muzyki odtwarzanej na jednym smartfonie za pomocą zestawu słuchawkowego, czekać na połączenie przychodzące w przypadku obydwu smartfonów i rozmawiać, jeżeli nadejdzie połączenie przychodzące.

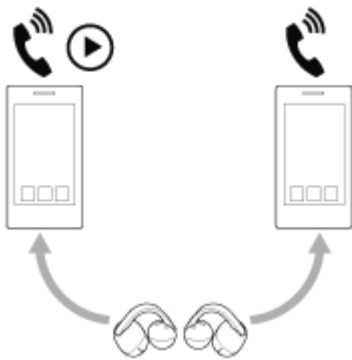

- **Przełączanie odtwarzania muzyki między 2 urządzeniami**
Można przełączać odtwarzanie muzyki z jednego urządzenia na drugie bez ponownego łączenia Bluetooth.

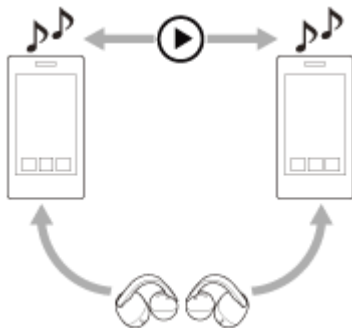

Podłączanie zestawu słuchawkowego do 2 urządzeń jednocześnie za pośrednictwem połączeń Bluetooth

- 1 Sparuj zestaw nagłowny odpowiednio z 2 urządzeniami.
- 2 Uruchom pierwsze urządzenie, aby nawiązać połączenie Bluetooth z zestawem słuchawkowym.
- 3 Uruchom drugie urządzenie, aby nawiązać połączenie Bluetooth z zestawem słuchawkowym.

Podczas próby połączenia sparowanego trzeciego urządzenia z zestawem słuchawkowym za pośrednictwem połączenia Bluetooth, gdy 2 urządzenia są już połączone za pośrednictwem połączeń Bluetooth, pojawia się następujący komunikat. Połączenie Bluetooth z urządzeniem, które ostatnio odtwarzało muzykę, zostanie utrzymane. Połączenie Bluetooth z drugim urządzeniem zostanie rozłączone. Następnie nawiązywane jest połączenie Bluetooth między trzecim urządzeniem a zestawem słuchawkowym.

Odtwarzanie muzyki, gdy zestaw słuchawkowy jest połączony z 2 urządzeniami przez Bluetooth

- Podczas odtwarzania muzyki za pomocą zestawu nagłownego, muzyka jest odtwarzana z urządzenia, z którego była odtwarzana ostatnio.
- Jeżeli chcesz odtwarzać muzykę z innego urządzenia, zatrzymaj odtwarzanie na urządzeniu, które odtwarza muzykę i rozpocznij odtwarzanie za pomocą drugiego urządzenia.
Nawet jeśli rozpoczniesz odtwarzanie z drugiego urządzenia podczas odtwarzania muzyki na pierwszym urządzeniu, muzyka z pierwszego urządzenia będzie nadal słyszana przez zestaw nagłowny.

Rozmowa przez telefon, gdy zestaw słuchawkowy jest połączony z 2 urządzeniami przez Bluetooth

- Gdy zestaw słuchawkowy jest jednocześnie podłączony do 2 smartfonów za pośrednictwem połączenia Bluetooth, oba urządzenia będą w trybie gotowości.
- W przypadku rozmowy przychodzącej na pierwsze urządzenie, w słuchawkach zestawu nagłownego słychać dzwonienie. W przypadku rozmowy przychodzącej na drugie urządzenie podczas rozmowy przez zestaw nagłowny, w słuchawkach zestawu nagłownego słychać dzwonienie.
Po zakończeniu połączenia na pierwszym urządzeniu, dzwonienie z drugiego urządzenia będzie słyszalne przez zestaw nagłowny.

Powiązany temat

- [Korzystanie z "Sound Connect" aplikacja](#)
- [Jak nawiązać bezprzewodowe połączenie z urządzeniami Bluetooth](#)
- [Słuchanie muzyki z urządzenia za pośrednictwem połączenia Bluetooth](#)
- [Sterowanie urządzeniem audio \(połączenie Bluetooth\)](#)
- [Odbieranie rozmowy](#)
- [Funkcje rozmów telefonicznych](#)

Należy mieć na uwadze, że niniejszy Przewodnik pomocniczy został przetłumaczony przez maszynę. Tłumaczenia maszynowe nie uwzględniają kontekstu i mogą nie pokrywać się idealnie z wersją angielską. Oryginalną wersję w języku angielskim można wyświetlić, wybierając English w pozycji [Strona wyboru języka].

TP1002096300

Bezprzewodowy stereofoniczny zestaw słuchawkowy
LinkBuds Clip

Rozłączanie połączenia Bluetooth (po użyciu)

1 Rozłącz połączenie Bluetooth, obsługując urządzenie Bluetooth.

Usłyszysz dźwięk powiadomienia z zestawu słuchawkowego, wskazujący, że połączenie zostało rozłączone.

2 Umieść słuchawki zestawu słuchawkowego w etui z funkcją ładowania i zamknij pokrywę etui z funkcją ładowania.

Umieść lewy zestaw słuchawkowy z powrotem w lewym otworze etui ładującego. Umieść prawy zestaw słuchawkowy z powrotem w prawym otworze etui ładującego. Po lewej stronie zestawu słuchawkowego znajduje się dotykowa kropka. Każda słuchawka zestawu słuchawkowego zostanie umieszczona we właściwej pozycji w etui z funkcją ładowania przez wbudowany magnes.

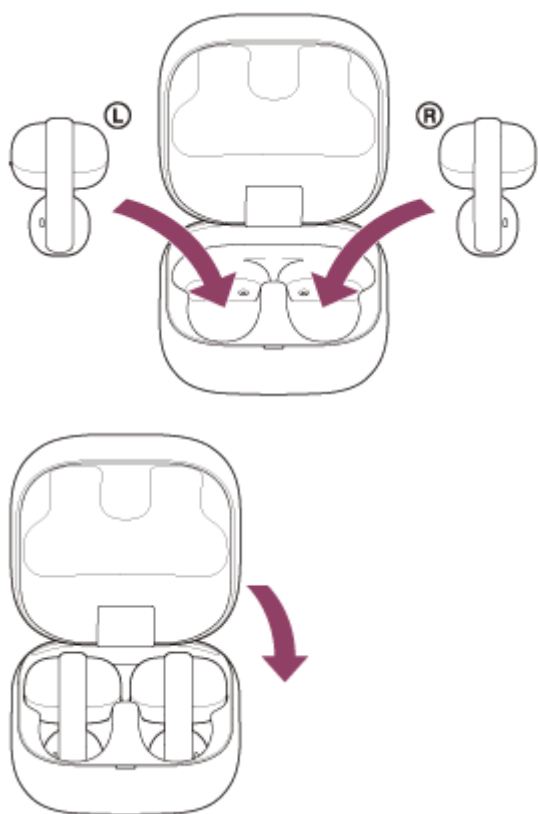

Zestaw słuchawkowy wyłączy się.

Wskazówka

- Po zakończeniu odtwarzania muzyki połączenie Bluetooth może zakończyć się automatycznie w zależności od urządzenia Bluetooth.

Powiązany temat

- [Wyłączanie zestawu słuchawkowego](#)

Należy mieć na uwadze, że niniejszy Przewodnik pomocniczy został przetłumaczony przez maszynę. Tłumaczenia maszynowe nie uwzględniają kontekstu i mogą nie pokrywać się idealnie z wersją angielską. Oryginalną wersję w języku angielskim można wyświetlić, wybierając English w pozycji [Strona wyboru języka].

TP1002091262

5-071-248-81(2) Copyright 2026 Sony Corporation

Bezprzewodowy stereofoniczny zestaw słuchawkowy
LinkBuds Clip

Słuchanie muzyki z urządzenia za pośrednictwem połączenia Bluetooth

Możesz słuchać muzyki i sterować urządzeniem za pomocą zestawu słuchawkowego poprzez połączenie Bluetooth. Sprawdź, czy urządzenie Bluetooth obsługuje następujące profile.

- A2DP (Advanced Audio Distribution Profile)
Umożliwia bezprzewodowe słuchanie muzyki wysokiej jakości.
- AVRCP (Audio Video Remote Control Profile)
Można regulować głośność i inne ustawienia.

Procedura obsługi może się różnić w zależności od urządzenia Bluetooth. Patrz instrukcja obsługi dołączone do urządzenia Bluetooth.

1 Załóż słuchawki na uszy.

Sposób zakładania słuchawek na uszy opisano w części "[Zakładanie zestawu słuchawkowego](#)".

2 Podłącz zestaw słuchawkowy do urządzenia Bluetooth.

3 Uruchom urządzenie Bluetooth, aby rozpocząć odtwarzanie i ustaw głośność na umiarkowanym poziomie.

Wyreguluj położenie nauszników (małych) na zestawie słuchawkowym, aby uzyskać optymalną czystość dźwięku.

4 Dotknij lewego lub prawego elementu zestawu słuchawkowego, aby dostosować głośność.

- Zwiększanie głośności: Stuknij szybko prawą słuchawkę 5 lub więcej razy w odstępie około 0,2 sekundy między stuknięciami podczas odtwarzania muzyki.

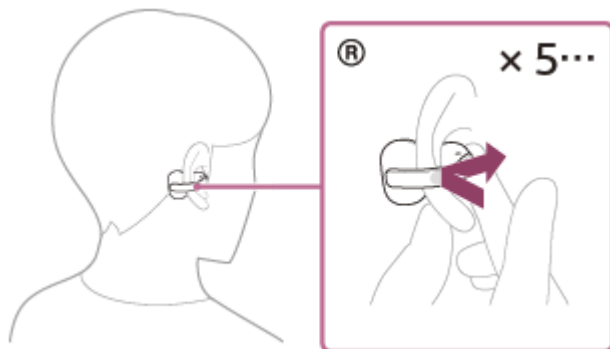

Po wielokrotnym dotknięciu zestawu słuchawkowego emitowany jest dźwięk powiadomienia, a głośność wzrasta o 1 stopień co 0,4 sekundy, niezależnie od liczby dotknięć.

- Zmniejszanie głośności: Stuknij szybko lewą słuchawkę 5 lub więcej razy w odstępie około 0,2 sekundy lub krótszym pomiędzy stuknięciami podczas odtwarzania muzyki.

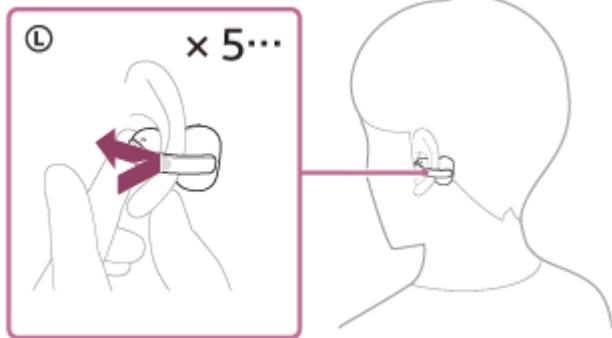

Po wielokrotnym dotknięciu zestawu słuchawkowego emitowany jest dźwięk powiadomienia, a głośność zmniejsza się o 1 stopień co 0,4 sekundy, niezależnie od liczby dotknięć.

Po osiągnięciu maksymalnego lub minimalnego poziomu głośności odtwarzany jest dźwięk alarmu.

Szczegółowe informacje na temat elementów sterujących dotknięciem znajdują się w sekcji "[Informacje o sterowaniu dotknięciem](#)".

Wskazówka

- Zestaw słuchawkowy obsługuje SCMS-T ochronę treści. Możesz słuchać muzyki i innych dźwięków na zestawie słuchawkowym z urządzenia, takiego jak przenośny telewizor, które obsługuje SCMS-T ochronę treści.
- W zależności od urządzenia Bluetooth może być konieczne dostosowanie głośności lub ustawienie wyjścia audio na urządzeniu.
- Głośność można również regulować w "Sound Connect" aplikacji. Głośność rozmów telefonicznych i odtwarzania muzyki w zestawie nagłownym można regulować niezależnie. Nawet w przypadku zmiany głośności podczas odtwarzania muzyki, poziom głośności połączenia nie ulegnie zmianie.
- Można również słuchać muzyki, wyjmując tylko jeden zestaw słuchawkowy z etui ładującego i zakładając go na ucho. Podczas słuchania muzyki przy użyciu tylko jednego zestawu słuchawkowego, po założeniu drugiego zestawu słuchawkowego na drugie ucho można słuchać muzyki przy użyciu obu zestawów słuchawkowych.

Uwaga

- Nie można regulować głośności za pomocą zestawu słuchawkowego, gdy nie jest odtwarzana muzyka.
- Jeśli warunki komunikacji są słabe, urządzenie Bluetooth może działać nieprawidłowo w odpowiedzi na procedurę obsługi zestawu słuchawkowego.
- Jeśli obawiasz się o jakość dźwięku, ustaw zestaw słuchawkowy w pozycji, w której jakość dźwięku jest najbardziej optymalna.
- Jeśli zauważysz różnicę w głośności między oboma zestawami słuchawkowymi, wyreguluj zestaw słuchawkowy do pozycji, w której głośność jest zrównoważona po obu stronach.

Powiązany temat

- [Zakładanie zestawu słuchawkowego](#)
- [Korzystanie tylko z jednej słuchawki zestawu słuchawkowego](#)
- [Informacje o sterowaniu dotknięciem](#)
- [Jak nawiązać bezprzewodowe połączenie z urządzeniami Bluetooth](#)
- [Sterowanie urządzeniem audio \(połączenie Bluetooth\)](#)

Należy mieć na uwadze, że niniejszy Przewodnik pomocniczy został przetłumaczony przez maszynę. Tłumaczenia maszynowe nie uwzględniają kontekstu i mogą nie pokrywać się idealnie z wersją angielską. Oryginalną wersję w języku angielskim można wyświetlić, wybierając English w pozycji [Strona wyboru języka].

Bezprzewodowy stereofoniczny zestaw słuchawkowy
LinkBuds Clip

Sterowanie urządzeniem audio (połączenie Bluetooth)

Jeśli urządzenie Bluetooth obsługuje AVRCP dostępne są następujące procedury obsługi. Dostępne funkcje mogą się różnić w zależności od urządzenia Bluetooth, dlatego należy zapoznać się z instrukcją obsługi dołączonej do urządzenia.

Prawego zestawu słuchawkowego można używać do wykonywania następujących procedur operacyjnych.

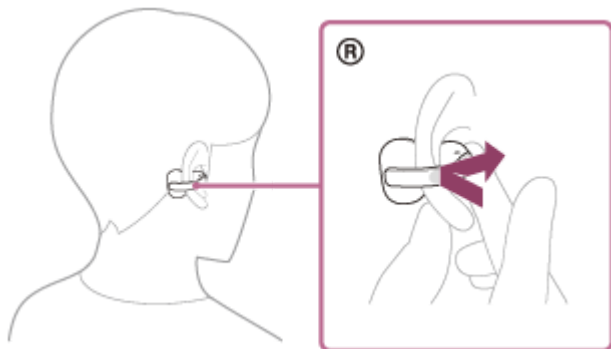

- Odtwarzanie/Pauza: Stuknij zestaw słuchawkowy szybko dwa razy w odstępie około 0,2 sekundy.
- Przejście do początku następnego utworu: Stuknij szybko 3 razy jednostkę zestawu słuchawkowego w odstępie około 0,2 sekundy.
- Zwiększanie głośności: Stuknij szybko zestaw słuchawkowy 5 lub więcej razy w odstępie około 0,2 sekundy między stuknięciami podczas odtwarzania muzyki.
Po wielokrotnym dotknięciu zestawu słuchawkowego emitowany jest dźwięk powiadomienia, a głośność wzrasta o 1 stopień co 0,4 sekundy, niezależnie od liczby dotknięć.
Gdy głośność osiągnie maksimum, włączy się alarm.

Lewego zestawu słuchawkowego można używać do wykonywania następujących procedur operacyjnych.

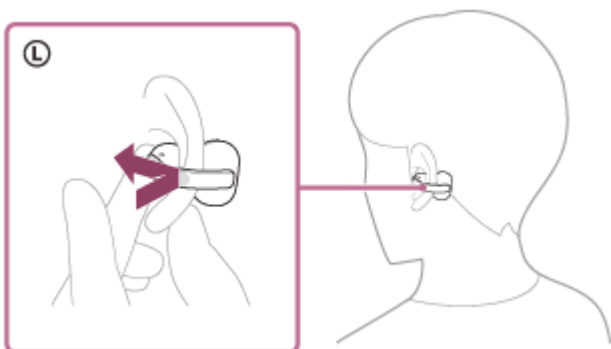

- Przełączanie trybu słuchania: Podczas odtwarzania muzyki stuknij szybko zestaw słuchawkowy dwa razy w odstępie około 0,2 sekundy.
Tryby przełączają się w kolejności: standardowy, wzmocnienie głosu i redukcja wycieków dźwięku.
- Quick Access: Stuknij szybko zestaw słuchawkowy 3 razy w odstępie około 0,2 sekundy. Wymagane są ustawienia "Sound Connect" są wymagane.
- Zmniejszanie głośności: Stuknij szybko zestaw słuchawkowy 5 lub więcej razy w odstępie około 0,2 sekundy między stuknięciami podczas odtwarzania muzyki.
Po wielokrotnym dotknięciu zestawu słuchawkowego emitowany jest dźwięk powiadomienia, a głośność zmniejsza się o 1 stopień co 0,4 sekundy, niezależnie od liczby dotknięć.
Gdy głośność osiągnie minimum, włączy się alarm.

Szczegółowe informacje na temat elementów sterujących dotknięciem znajdują się w sekcji "[Informacje o sterowaniu dotknięciem](#)".

Uwaga

- Nie można regulować głośności za pomocą zestawu słuchawkowego, gdy nie jest odtwarzana muzyka.
- Jeśli warunki komunikacji są słabe, urządzenie Bluetooth może działać nieprawidłowo w odpowiedzi na procedurę obsługi zestawu słuchawkowego.
- Dostępne procedury obsługi mogą się różnić w zależności od podłączonego urządzenia, oprogramowania muzycznego lub używanej aplikacji. W niektórych przypadkach urządzenie może działać inaczej lub może nie działać nawet po wykonaniu opisanych powyżej procedur obsługi.

Powiązany temat

- [Informacje o sterowaniu dotknięciem](#)

Należy mieć na uwadze, że niniejszy Przewodnik pomocniczy został przetłumaczony przez maszynę. Tłumaczenia maszynowe nie uwzględniają kontekstu i mogą nie pokrywać się idealnie z wersją angielską. Oryginalną wersję w języku angielskim można wyświetlić, wybierając English w pozycji [Strona wyboru języka].

TP1002090874

5-071-248-81(2) Copyright 2026 Sony Corporation

Bezprzewodowy stereofoniczny zestaw słuchawkowy
LinkBuds Clip

Przełączanie ustawień dźwięku zgodnie z treścią lub scenariuszem użytkownika (tryb słuchania)

Po podłączeniu zestawu słuchawkowego przez Bluetooth można słuchać muzyki w trybie dostosowanym do odtwarzanej zawartości lub scenariusza użytkownika. Tryby słuchania można łatwo przełączać za pomocą elementów sterujących zestawu słuchawkowego.

1 Załóż słuchawki na uszy.

Patrz sekcja "[Zakładanie zestawu słuchawkowego](#)".

2 Stuknij dwukrotnie lewą słuchawkę, aby przełączyć tryb słuchania.

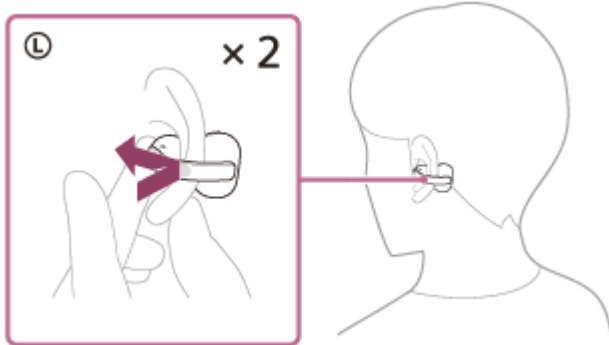

Za każdym razem, gdy zestaw słuchawkowy zostanie dotknięty dwukrotnie, ustawienia zmieniają się w następujący sposób.

Za każdym razem, gdy ustawienie zostanie zmienione, usłyszysz wskazówki głosowe i dźwięk powiadomienia.

- Standard: Ustawienie odpowiednie dla szerokiego zakresu treści i scenariuszy użytkownika.
- Wzmocnienie głosu: Ustawienie zwiększające głośność głosu w treści.
- Redukcja wycieku dźwięku: Ustawienie redukujące wyciek dźwięku do otoczenia.

Wskazówka

- Tryby słuchania można również przełączać za pomocą aplikacji "Sound Connect" aplikacji.

Uwaga

- Ustawienie trybu słuchania zostanie zachowane nawet po wyłączeniu zestawu słuchawkowego. Po włączeniu zestawu słuchawkowego można cieszyć się dźwiękiem przy tych samych ustawieniach.
- Ustawienie trybu nasłuchiwania jest wyłączone podczas połączeń.
- W przypadku zmiany ustawień za pomocą przycisku "Change the tap operation function", metoda obsługi może się różnić, a niektóre funkcje mogą być niedostępne.

Bezprzewodowy stereofoniczny zestaw słuchawkowy
LinkBuds Clip

O 360 Reality Audio

360 Reality Audio to nowe doświadczenie muzyczne wykorzystujące trójwymiarową technologię dźwięku 360 firmy Sony. Informacje o położeniu są dołączone do każdego źródła dźwięku, takiego jak wokale, chór i instrumenty muzyczne i są umieszczane w przestrzeni sferycznej.

Słuchacze mogą doświadczyć trójwymiarowego pola dźwiękowego, jakby mieli do czynienia z występem artystów na żywo.

Warunki użycia

Pobierz i używaj aplikacji do strumieniowego przesyłania muzyki, która obsługuje 360 Reality Audio na smartfonie lub tablecie z systemem iOS lub Android. Aplikacja może wymagać opłaty.

Optymalizując pole dźwiękowe i właściwości akustyczne zestawu słuchawkowego za pomocą aplikacji "Sound Connect" można cieszyć się bardziej realistycznym poczuciem rzeczywistości.

Więcej informacji o funkcji 360 Reality Audio można znaleźć na następującej stronie internetowej:

<https://www.sony.net/360RA/>

Uwaga

- Usługa nie jest dostępna w niektórych krajach i regionach.

Powiązany temat

- [Korzystanie z "Sound Connect" aplikacja](#)

Należy mieć na uwadze, że niniejszy Przewodnik pomocniczy został przetłumaczony przez maszynę. Tłumaczenia maszynowe nie uwzględniają kontekstu i mogą nie pokrywać się idealnie z wersją angielską. Oryginalną wersję w języku angielskim można wyświetlić, wybierając English w pozycji [Strona wyboru języka].

TP1002093281

Bezprzewodowy stereofoniczny zestaw słuchawkowy
LinkBuds Clip

Korzystanie z płynnego odtwarzania z głośników (Auto Switch)

Możesz cieszyć się bezprzewodowym odtwarzaniem, automatycznie przełączając źródło dźwięku między zestawem słuchawkowym a głośnikiem bez konieczności obsługi zestawu słuchawkowego lub głośnika.

Funkcja Auto Switch wymaga, aby zarówno zestaw słuchawkowy, jak i głośnik były kompatybilne z urządzeniami obsługującymi tę funkcję. Auto Switch. Konfiguracja za pomocą "Sound Connect" app.

Więcej informacji o urządzeniach kompatybilnych z funkcją Auto Switch można znaleźć pod następującym adresem URL.
https://www.sony.net/asw_comp_hp

Przed rozpoczęciem korzystania z funkcji Auto Switch, sprawdź następujące kwestie:

- Zainstaluj aplikację "Sound Connect" aplikację na smartfonie.
- Zaktualizuj oprogramowanie głośnika i zestawu słuchawkowego do najnowszej wersji.

1 Sparuj Auto Switch kompatybilny głośnik ze smartfonem z zainstalowaną aplikacją "Sound Connect" zainstalowaną aplikację.

Jeśli głośnik jest już sparowany, podłącz go do smartfona.

2 Sprawdź, czy funkcja czuwania Bluetooth głośnika jest włączona w aplikacji "Sound Connect" aplikacji.

3 Wyłącz głośnik.

4 Połącz zestaw słuchawkowy ze smartfonem i postępuj zgodnie z instrukcjami wyświetlanymi na ekranie z Auto Switch, aby włączyć połączenie z głośnikiem.

5 Rozpocznij odtwarzanie muzyki na smartfonie.

Rozpocznij odtwarzanie muzyki na smartfonie, na którym "Sound Connect" zainstalowano aplikację i określono Auto Switch są określone ustawienia.

Po umieszczeniu zestawu słuchawkowego w etui z funkcją ładowania i wyłączeniu go, gdy trwa odtwarzanie muzyki z zestawu słuchawkowego, źródło wyjścia dźwięku do odtwarzania muzyki automatycznie przełącza się na głośnik. Jeśli źródło wyjścia dźwięku nie przełączy się zgodnie z oczekiwaniami, spróbuj zbliżyć do siebie głośnik i zestaw słuchawkowy.

Po założeniu zestawu słuchawkowego, gdy trwa odtwarzanie muzyki z głośnika, źródło wyjścia dźwięku do odtwarzania muzyki przełącza się automatycznie na zestaw słuchawkowy.

Regulacja głośności

Wyreguluj głośność zestawu słuchawkowego lub głośnika podczas odtwarzania. Nawet jeśli zmienisz głośność, nie wpłynie to na ustawienie głośności zestawu słuchawkowego lub głośnika, z którego nie jest odtwarzana muzyka.

Aby wyłączyć Auto Switch

Anuluj łącze w aplikacji "Sound Connect" aplikacji. Inicjalizacja zestawu słuchawkowego lub połączonego głośnika również anuluje połączenie.

- Jeśli nie chcesz automatycznie przełączać źródła dźwięku, gdy połączenie głośników jest włączone, wstrzymaj wcześniej odtwarzanie muzyki na smartfonie.

Uwaga

- Funkcja Auto Switch nie działa w przypadku korzystania z funkcji zestawu głośnomówiącego podłączonego smartfona.

Należy mieć na uwadze, że niniejszy Przewodnik pomocniczy został przetłumaczony przez maszynę. Tłumaczenia maszynowe nie uwzględniają kontekstu i mogą nie pokrywać się idealnie z wersją angielską. Oryginalną wersję w języku angielskim można wyświetlić, wybierając English w pozycji [Strona wyboru języka].

TP1002271989

5-071-248-81(2) Copyright 2026 Sony Corporation

Bezprzewodowy stereofoniczny zestaw słuchawkowy
LinkBuds Clip

Odbieranie rozmowy

Możesz rozmawiać przez telefon w trybie głośnomówiącym za pośrednictwem połączenia Bluetooth na smartfonie obsługującym następujące profile Bluetooth.

- HFP: Hands-free Profile
- HSP: Headset Profile

- Jeśli smartfon obsługuje zarówno HFP i HSP ustaw na HFP.
- Procedura obsługi może się różnić w zależności od smartfona. Patrz instrukcja obsługi dołączona do smartfona.
- W zależności od podłączonego urządzenia lub aplikacji, funkcje mogą nie działać prawidłowo, nawet jeśli spróbujesz obsługiwać je za pomocą zestawu słuchawkowego.

Dźwięk dzwonka

Po odebraniu rozmowy przychodzącej, w słuchawkach zestawu nagłownego słychać dźwięk dzwonka. Może zostać odtworzony jeden z poniższych dźwięków dzwonka w zależności od smartfona.

- Dźwięk dzwonka ustawiany z poziomu zestawu nagłownego
- Dźwięk dzwonka ustawiany z poziomu smartfona
- Dźwięk dzwonka tylko dla połączenia Bluetooth ustawionego na smartfonie

- 1 **Podłącz wcześniej zestaw słuchawkowy do smartfona za pomocą połączenia Bluetooth.**
- 2 **Po usłyszeniu sygnału dzwonka dotknij 3 razy lewego lub prawego elementu zestawu słuchawkowego w odstępie około 0,2 sekundy, aby odebrać połączenie.**

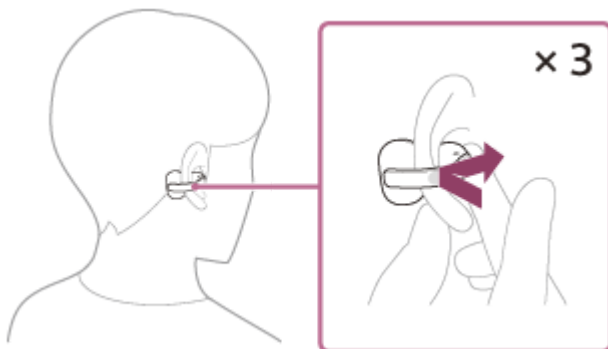

Z zestawu słuchawkowego będzie słychać dźwięk.

Po odebraniu połączenia przychodzącego podczas słuchania muzyki, odtwarzanie zostanie wstrzymane automatycznie, a w zestawie słuchawkowym będzie słychać dźwięk dzwonka.

Jeśli odtwarzanie nie zostanie wstrzymane, wstrzymaj je za pomocą zestawu słuchawkowego.

Możesz rozmawiać korzystając z mikrofonów (A) na lewej i prawej słuchawce zestawu słuchawkowego.

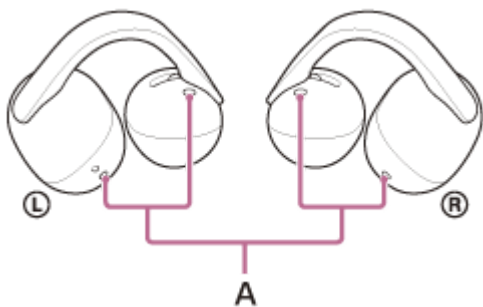

Jeśli w zestawie nagłownym nie słycać dzwonka

Zestaw słuchawkowy może nie być połączony ze smartfonem przez HFP lub HSP. Sprawdź status połączenia na smartfonie.

3 Użyj smartfona, aby wyregulować głośność.

4 Po zakończeniu rozmowy dotknij 3 razy lewego lub prawego elementu zestawu słuchawkowego w odstępie około 0,2 sekundy, aby zakończyć połączenie.

Jeśli połączenie zostało odebrane podczas słuchania muzyki, odtwarzanie zostanie wznowione po zakończeniu rozmowy.

Szczegółowe informacje na temat elementów sterujących dotknięciem znajdują się w sekcji "[Informacje o sterowaniu dotknięciem](#)".

Wskazówka

- Podczas odbierania połączenia za pomocą smartfona, niektóre smartfony mogą odbierać połączenie na telefonie zamiast na zestawie słuchawkowym. Podczas korzystania z HFP połączenia, przełącz połączenie do zestawu słuchawkowego za pomocą smartfona.
- Głośność można również regulować w "Sound Connect" aplikacji. Głośność rozmów telefonicznych i odtwarzania muzyki w zestawie nagłownym można regulować niezależnie. Nawet w przypadku zmiany głośności podczas rozmowy telefonicznej, poziom głośności odtwarzania muzyki nie ulegnie zmianie.
- Możesz także prowadzić rozmowy w trybie głośnomówiącym, nawet jeśli używasz tylko jednej słuchawki zestawu słuchawkowego. W przypadku odbierania połączenia przychodzącego, odbierz połączenie za pomocą słuchawki zestawu słuchawkowego, której używasz. Jeżeli wyjmiesz z etui z funkcją ładowania drugą słuchawkę zestawu słuchawkowego w trakcie rozmowy z założoną tylko jedną słuchawką zestawu słuchawkowego, możesz rozmawiać z wykorzystaniem dwóch słuchawek zestawu słuchawkowego.

Uwaga

- W zależności od podłączonego urządzenia lub aplikacji do odtwarzania, odtwarzanie może nie zostać wstrzymane nawet w przypadku odebrania połączenia przychodzącego podczas odtwarzania muzyki. W przypadku odebrania połączenia przychodzącego podczas odtwarzania muzyki, odtwarzanie może nie zostać wznowione automatycznie nawet po zakończeniu połączenia.
- Używaj smartfona w odległości co najmniej 50 cm od zestawu słuchawkowego. Jeśli smartfon jest zbyt blisko zestawu słuchawkowego, mogą wystąpić szумы.
- Głośności podczas połączeń nie można regulować za pomocą zestawu słuchawkowego. Dostosuj głośność na podłączonym urządzeniu lub w "Sound Connect" aplikacji.
- Jeśli używasz tylko jednej słuchawki zestawu słuchawkowego, drugą słuchawkę zestawu słuchawkowego umieść w etui z funkcją ładowania.
- W zależności od charakterystyki głosu osoby dzwoniącej lub odgłosów otoczenia przetwarzanie sygnału audio zamontowane w zestawie słuchawkowym może nie działać prawidłowo, a jakość dźwięku rozmowy może być obniżona.

Powiązany temat

- [Korzystanie z "Sound Connect" aplikacja](#)
- [Korzystanie tylko z jednej słuchawki zestawu słuchawkowego](#)
- [Informacje o sterowaniu dotknięciem](#)
- [Jak nawiązać bezprzewodowe połączenie z urządzeniami Bluetooth](#)
- [Wykonywanie rozmowy](#)
- [Funkcje rozmów telefonicznych](#)

Należy mieć na uwadze, że niniejszy Przewodnik pomocniczy został przetłumaczony przez maszynę. Tłumaczenia maszynowe nie uwzględniają kontekstu i mogą nie pokrywać się idealnie z wersją angielską. Oryginalną wersję w języku angielskim można wyświetlić, wybierając English w pozycji [Strona wyboru języka].

TP1002091279

5-071-248-81(2) Copyright 2026 Sony Corporation

Bezprzewodowy stereofoniczny zestaw słuchawkowy
LinkBuds Clip

Wykonywanie rozmowy

Możesz rozmawiać przez telefon w trybie głośnomówiącym za pośrednictwem połączenia Bluetooth na smartfonie obsługującym następujące profile Bluetooth.

- HFP: Hands-free Profile
 - HSP: Headset Profile
- Jeśli smartfon obsługuje zarówno HFP i HSP ustaw na HFP.
 - Procedura obsługi może się różnić w zależności od smartfona. Patrz instrukcja obsługi dołączona do smartfona.
 - W zależności od podłączonego urządzenia lub aplikacji, funkcje mogą nie działać prawidłowo, nawet jeśli spróbujesz obsługiwać je za pomocą zestawu słuchawkowego.

1 Podłącz zestaw słuchawkowy do smartfona za pomocą połączenia Bluetooth.

2 Użyj smartfona, aby wykonać połączenie.

Podczas wywoływania połączenia w zestawie nagłownym słycać sygnał wybierania numeru. Jeśli połączenie zostanie nawiązane podczas słuchania muzyki, odtwarzanie zostanie wstrzymane automatycznie. Jeśli odtwarzanie nie zostanie wstrzymane, wstrzymaj je za pomocą zestawu słuchawkowego. Możesz rozmawiać korzystając z mikrofonów (A) na lewej i prawej słuchawce zestawu słuchawkowego.

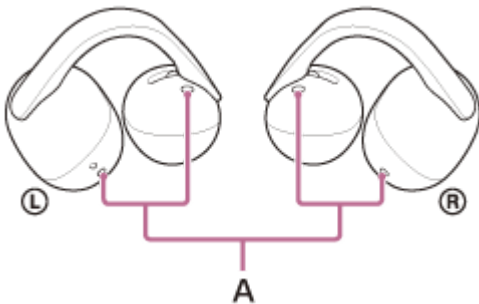

Jeśli w zestawie nagłownym nie słycać sygnału wybierania

Użyj smartfona, aby przenieść połączenie na zestaw słuchawkowy.

3 Użyj smartfona, aby wyregulować głośność.

4 Po zakończeniu rozmowy dotknij 3 razy lewego lub prawego elementu zestawu słuchawkowego w odstępie około 0,2 sekundy, aby zakończyć połączenie.

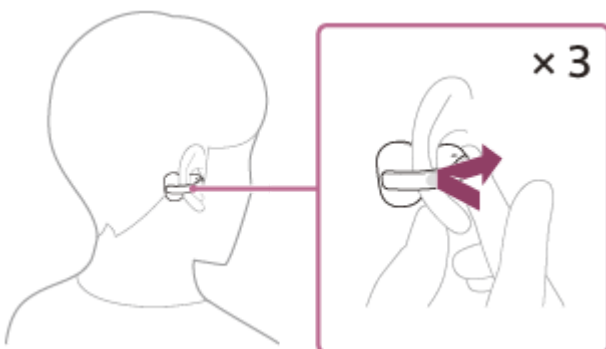

Jeśli połączenie zostało wywołane podczas słuchania muzyki, odtwarzanie zostanie wznowione po zakończeniu rozmowy.

Szczegółowe informacje na temat elementów sterujących dotknięciem znajdują się w sekcji "[Informacje o sterowaniu dotknięciem](#)".

Wskazówka

- Głośność można również regulować w "Sound Connect" aplikacji.
Głośność rozmów telefonicznych i odtwarzania muzyki w zestawie nagłownym można regulować niezależnie. Nawet w przypadku zmiany głośności podczas rozmowy telefonicznej, poziom głośności odtwarzania muzyki nie ulegnie zmianie.
- Możesz także prowadzić rozmowy w trybie głośnomówiącym, nawet jeśli używasz tylko jednej słuchawki zestawu słuchawkowego. Jeżeli wyjmiesz z etui z funkcją ładowania drugą słuchawkę zestawu słuchawkowego w trakcie rozmowy z założoną tylko jedną słuchawką zestawu słuchawkowego, możesz rozmawiać z wykorzystaniem dwóch słuchawek zestawu słuchawkowego.

Uwaga

- W zależności od podłączonego urządzenia lub aplikacji do odtwarzania, po nawiązaniu połączenia podczas odtwarzania muzyki, odtwarzanie może nie zostać wznowione automatycznie nawet po zakończeniu połączenia.
- Używaj smartfona w odległości co najmniej 50 cm od zestawu słuchawkowego. Jeśli smartfon jest zbyt blisko zestawu słuchawkowego, mogą wystąpić szумы.
- Głośności podczas połączeń nie można regulować za pomocą zestawu słuchawkowego. Dostosuj głośność na podłączonym urządzeniu lub w "Sound Connect" aplikacji.
- Jeśli używasz tylko jednej słuchawki zestawu słuchawkowego, drugą słuchawkę zestawu słuchawkowego umieść w etui z funkcją ładowania.
- W zależności od charakterystyki głosu osoby dzwoniącej lub odgłosów otoczenia przetwarzanie sygnału audio zamontowane w zestawie słuchawkowym może nie działać prawidłowo, a jakość dźwięku rozmowy może być obniżona.

Powiązany temat

- [Korzystanie z "Sound Connect" aplikacja](#)
- [Korzystanie tylko z jednej słuchawki zestawu słuchawkowego](#)
- [Informacje o sterowaniu dotknięciem](#)
- [Jak nawiązać bezprzewodowe połączenie z urządzeniami Bluetooth](#)
- [Odbieranie rozmowy](#)
- [Funkcje rozmów telefonicznych](#)

Należy mieć na uwadze, że niniejszy Przewodnik pomocniczy został przetłumaczony przez maszynę. Tłumaczenia maszynowe nie uwzględniają kontekstu i mogą nie pokrywać się idealnie z wersją angielską. Oryginalną wersję w języku angielskim można wyświetlić, wybierając English w pozycji [Strona wyboru języka].

TP1002091277

Bezprzewodowy stereofoniczny zestaw słuchawkowy
LinkBuds Clip

Funkcje rozmów telefonicznych

Funkcje dostępne podczas połączenia zależą od profilu obsługiwanego przez smartfon. Ponadto, nawet jeśli profil jest taki sam, dostępne funkcje zależą od modelu smartfona.

W zależności od podłączonego urządzenia lub aplikacji, funkcje mogą nie działać prawidłowo, nawet jeśli spróbujesz obsługiwać je za pomocą zestawu słuchawkowego.

Patrz instrukcja obsługi dołączona do smartfona.

Gdy obsługiwany profil to HFP (Hands-free Profile) lub HSP (Headset Profile)

Do wykonywania poniższych czynności można używać lewego lub prawego zestawu słuchawkowego.

Używając tylko jednej słuchawki zestawu słuchawkowego, obsługuj używaną słuchawkę zestawu słuchawkowego.

Rozmowa wychodząca

- Aby anulować połączenie wychodzące, stuknij szybko zestaw słuchawkowy 3 razy w odstępie około 0,2 sekundy między stuknięciami.

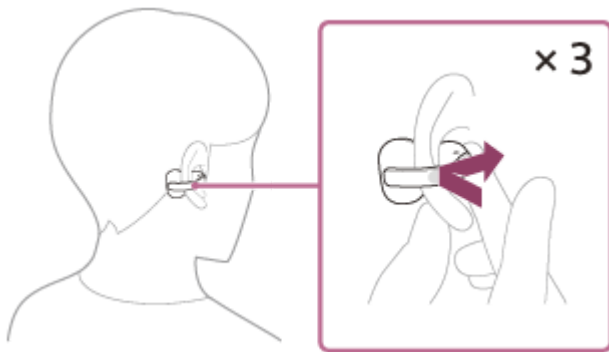

Rozmowa przychodząca

- Stuknij zestaw słuchawkowy szybko 3 razy w odstępie około 0,2 sekundy między stuknięciami, aby odebrać połączenie.

W trakcie rozmowy

- Stuknij zestaw słuchawkowy szybko 3 razy w odstępie około 0,2 sekundy między stuknięciami, aby zakończyć połączenie.

Szczegółowe informacje na temat elementów sterujących dotknięciem znajdują się w sekcji "[Informacje o sterowaniu dotknięciem](#)".

Uwaga

- Jeśli używasz tylko jednej słuchawki zestawu słuchawkowego, drugą słuchawkę zestawu słuchawkowego umieść w etui z funkcją ładowania.

Powiązany temat

- [Korzystanie tylko z jednej słuchawki zestawu słuchawkowego](#)
- [Informacje o sterowaniu dotknięciem](#)

- Odbieranie rozmowy
- Wykonywanie rozmowy

Należy mieć na uwadze, że niniejszy Przewodnik pomocniczy został przetłumaczony przez maszynę. Tłumaczenia maszynowe nie uwzględniają kontekstu i mogą nie pokrywać się idealnie z wersją angielską. Oryginalną wersję w języku angielskim można wyświetlić, wybierając English w pozycji [Strona wyboru języka].

TP1002091289

5-071-248-81(2) Copyright 2026 Sony Corporation

Bezprzewodowy stereofoniczny zestaw słuchawkowy
LinkBuds Clip

Nawiązywanie połączenia wideo na komputerze

Podczas nawiązywania połączenia wideo na komputerze, możesz rozmawiać bezprzewodowo za pomocą zestawu nagłownego.

- 1 Podłącz zestaw słuchawkowy do komputera za pomocą połączenia Bluetooth.**
- 2 Uruchom aplikację do połączeń wideo na swoim komputerze.**
- 3 Sprawdź ustawienia (*) aplikacji do połączeń wideo.**
 - Podczas nawiązywania połączenia wideo na komputerze należy wybrać połączenia (HFP/HSP). W przypadku wybrania połączenia do odtwarzania muzyki, połączenie wideo może być niedostępne.
 - W ustawieniach głośnika wybierz połączenia telefoniczne [Headset (LinkBuds ClipHands-Free)] (**).
 - Podczas podłączania w celu odtwarzania muzyki, wybierz [Headphones (LinkBuds ClipStereo)] (**).
 - W ustawieniach mikrofonu wybierz połączenia przychodzące [Headset (LinkBuds ClipHands-Free)] (**).
 - W zależności od używanej aplikacji do połączeń wideo, połączenia telefoniczne [Headset (LinkBuds Clip Hands-Free)] (**) lub połączenia odtwarzania muzyki [Headphones (LinkBuds ClipStereo)] (**) mogą nie być wybierane w ustawieniach głośnika lub mikrofonu, a wyświetlany może być tylko [LinkBuds Clip]. W takim przypadku należy wybrać [LinkBuds Clip].
 - Często zadawane pytania i odpowiedzi znajdują się na stronie internetowej obsługi klienta.

(*) W zależności od używanej aplikacji do połączeń wideo funkcja ta może być niedostępna.

(**) Nazwy mogą się różnić w zależności od używanego komputera lub aplikacji do połączeń wideo.

Wskazówka

- Jeśli nie można sprawdzić ustawień aplikacji do połączeń wideo lub nie można wybrać połączeń [Headset (LinkBuds Clip Hands-Free)], wybierz [Headset (LinkBuds ClipHands-Free)] w ustawieniach komputera, aby nawiązać połączenie. Patrz sekcja "[Łączenie ze sparowanym komputerem \(Windows 11\)](#)" lub "[Podłączanie do sparowanego komputera \(Mac\)](#)".

Powiązany temat

- [Jak nawiązać bezprzewodowe połączenie z urządzeniami Bluetooth](#)
- [Parowanie i łączenie z komputerem \(Windows® 11\)](#)
- [Parowanie i łączenie z komputerem \(Mac\)](#)
- [Łączenie ze sparowanym komputerem \(Windows 11\)](#)
- [Podłączanie do sparowanego komputera \(Mac\)](#)
- [Rozłączanie połączenia Bluetooth \(po użyciu\)](#)

Należy mieć na uwadze, że niniejszy Przewodnik pomocniczy został przetłumaczony przez maszynę. Tłumaczenia maszynowe nie uwzględniają kontekstu i mogą nie pokrywać się idealnie z wersją angielską. Oryginalną wersję w języku angielskim można wyświetlić, wybierając English w pozycji [Strona wyboru języka].

TP1002091621

Bezprzewodowy stereofoniczny zestaw słuchawkowy
LinkBuds Clip

Używanie Google™ Gemini

Funkcja może nie być obsługiwana w niektórych krajach i regionach.

Łącząc się z funkcją Google Gemini na smartfonie można obsługiwać smartfon głosowo lub wyszukiwać informacje podczas noszenia zestawu słuchawkowego.

1 Otwórz aplikację “Sound Connect” i ustaw funkcję lewego lub prawego zestawu słuchawkowego jako Digital assistant.

Przy pierwszym użyciu Google Gemini upewnij się, że Google Gemini jest ustawiony jako główny asystent na podłączonym smartfonie.

2 Obsługuj zestaw słuchawkowy, do którego przypisano Digital assistant do używania Digital assistant.

- Stuknij zestaw słuchawkowy dwa razy szybko w odstępie około 0,2 sekundy, aby rozpocząć wprowadzanie głosowe.

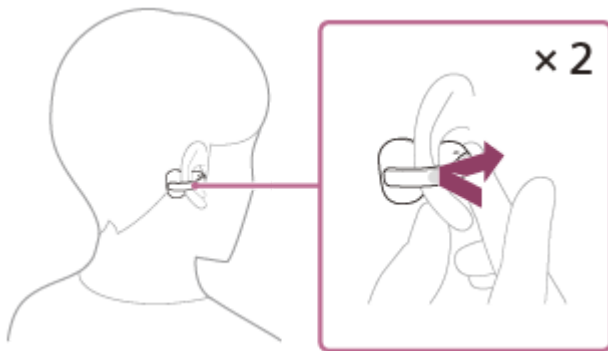

Szczegółowe informacje na temat elementów sterujących dotknięciem znajdują się w sekcji "[Informacje o sterowaniu dotknięciem](#)".

Szczegółowe informacje można znaleźć na następującej stronie internetowej.
<https://support.google.com/gemini/answer/15456140>

Kompatybilne smartfony

Android 13 lub nowszy

Aby uzyskać więcej informacji na temat Google Gemini można znaleźć poniżej.

- Instrukcja obsługi lub witryna pomocy technicznej dla smartfonów z systemem Android
- Strona sklepu Google Play
<https://support.google.com/gemini/>

Wskazówka

- Sprawdź lub zaktualizuj wersję oprogramowania zestawu słuchawkowego za pomocą aplikacji “Sound Connect” aplikacji.
- Gdy Google Gemini jest niedostępna z powodów takich jak brak połączenia z siecią, usłyszysz komunikat głosowy informujący o niedostępności z obu jednostek zestawu słuchawkowego. Gdy masz na sobie tylko jeden zestaw słuchawkowy, usłyszysz wskazówki głosowe informujące o niedostępności z zestawu słuchawkowego, który masz na sobie. Powiadomienia mogą być

wyświetlane na ekranie podłączonego urządzenia, ale specyfikacje usług mogą ulec zmianie bez powiadomienia z powodu zmian wprowadzonych przez dostawców usług.

Uwaga

- Google Gemini i funkcja asystenta głosowego (aplikacja Google) nie mogą być przypisane do zestawu słuchawkowego w tym samym czasie.
- Google Gemini i funkcja asystenta głosowego (Siri) nie mogą być przypisane do zestawu słuchawkowego w tym samym czasie.
- Funkcja obsługi zestawu słuchawkowego za pomocą Google Gemini zależy od specyfikacji Google Gemini.
- Specyfikacje Google Gemini mogą ulec zmianie bez powiadomienia.
- Szczegółowe informacje na temat usług świadczonych przez inne firmy, takie jak Google Gemini, skonsultuj się bezpośrednio z każdym usługodawcą.
Sony nie ponosi odpowiedzialności za jakiegokolwiek problemy, takie jak nieporozumienia związane z usługami świadczonymi przez inne firmy.

Powiązany temat

- [Informacje o sterowaniu dotknięciem](#)

Należy mieć na uwadze, że niniejszy Przewodnik pomocniczy został przetłumaczony przez maszynę. Tłumaczenia maszynowe nie uwzględniają kontekstu i mogą nie pokrywać się idealnie z wersją angielską. Oryginalną wersję w języku angielskim można wyświetlić, wybierając English w pozycji [Strona wyboru języka].

TP1002091286

5-071-248-81(2) Copyright 2026 Sony Corporation

Bezprzewodowy stereofoniczny zestaw słuchawkowy
LinkBuds Clip

Używanie Tencent Xiaowei

Ta funkcja jest dostępna dla modeli przeznaczonych dla Chin kontynentalnych.

Korzystając z funkcji Tencent Xiaowei, która jest dostępna w smartfonie, można mówić do mikrofonu zestawu słuchawkowego w celu obsługi smartfona lub przeprowadzenia wyszukiwania.

Kompatybilne smartfony

- Smartfon z zainstalowanym systemem Android 6.0 lub nowszym lub iOS 10 lub nowszym.
- Wymagana jest najnowsza wersja aplikacji Tencent Xiaowei.

- 1 Otwórz aplikację "Sound Connect" i ustaw funkcję lewego lub prawego zestawu słuchawkowego jako Tencent Xiaowei.**
- 2 Uruchom Tencent Xiaowei app.**
- 3 Użyj słuchawki zestawu słuchawkowego, do której przypisano funkcję Tencent Xiaowei, aby korzystać z Tencent Xiaowei app.**
 - Stuknij zestaw słuchawkowy dwa razy szybko w odstępie około 0,2 sekundy, aby wprowadzić polecenie głosowe.

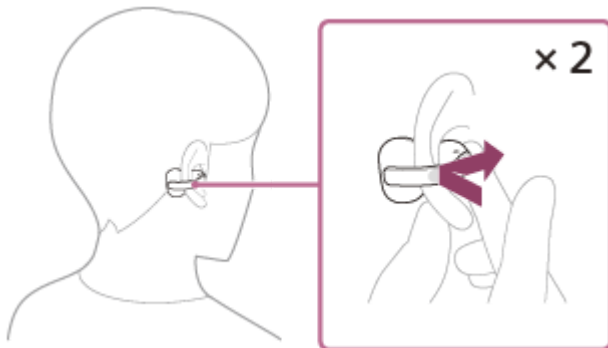

- W przypadku niewykrzyčia głosu zostanie ono automatycznie anulowane.
- Stuknij szybko zestaw słuchawkowy dwa razy w odstępie około 0,2 sekundy, gdy zestaw Tencent Xiaowei aby anulować odpowiedź.
- Stuknij szybko zestaw słuchawkowy 3 razy w odstępie około 0,2 sekundy, aby go użyć. QQ Music Quick Access.

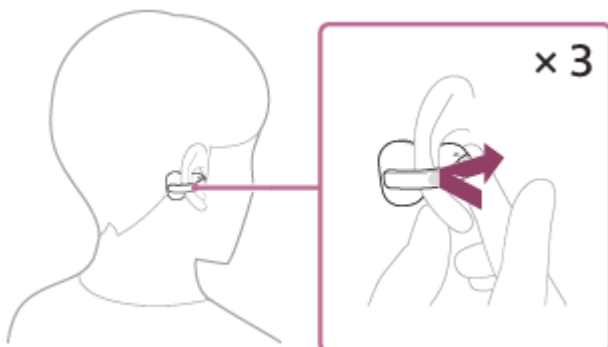

Szczegółowe informacje na temat elementów sterujących dotknięciem znajdują się w sekcji "[Informacje o sterowaniu dotknięciem](#)".

Szczegółowe informacje na temat Tencent Xiaoweimożna znaleźć na następującej stronie internetowej.
<https://xiaowei.tencent.com/guide/index.html?cid=1465>

Wskazówka

- Można korzystać z funkcji Tencent Xiaowei z założoną tylko jedną słuchawką, do której przypisano Tencent Xiaowei. Gdy funkcja Tencent Xiaowei zostanie przypisana do zestawu słuchawkowego i chcesz skorzystać tylko z jednej słuchawki zestawu słuchawkowego, użyj słuchawki zestawu słuchawkowego, do której przypisano Tencent Xiaowei. Sprawdź ustawienia zestawu słuchawkowego za pomocą aplikacji "Sound Connect" aplikacji.
- Sprawdź lub zaktualizuj wersję oprogramowania zestawu słuchawkowego za pomocą aplikacji "Sound Connect" aplikacji.
- Gdy Tencent Xiaowei jest niedostępna z powodów takich jak brak połączenia z siecią, usłyszysz komunikat głosowy informujący o niedostępności z obu jednostek zestawu słuchawkowego. Gdy masz na sobie tylko jeden zestaw słuchawkowy, usłyszysz wskazówki głosowe informujące o niedostępności z zestawu słuchawkowego, który masz na sobie. Powiadomienia mogą być wyświetlane na ekranie podłączonego urządzenia, ale specyfikacje usług mogą ulec zmianie bez powiadomienia z powodu zmian wprowadzonych przez dostawców usług.

Uwaga

- Tencent Xiaowei i funkcja asystenta głosowego nie mogą być przypisane do zestawu słuchawkowego w tym samym czasie.
- Funkcja Tencent Xiaowei jest dostępna wyłącznie w Chinach.

Powiązany temat

- [Informacje o sterowaniu dotknięciem](#)

Należy mieć na uwadze, że niniejszy Przewodnik pomocniczy został przetłumaczony przez maszynę. Tłumaczenia maszynowe nie uwzględniają kontekstu i mogą nie pokrywać się idealnie z wersją angielską. Oryginalną wersję w języku angielskim można wyświetlić, wybierając English w pozycji [Strona wyboru języka].

TP1002091283

5-071-248-81(2) Copyright 2026 Sony Corporation

Bezprzewodowy stereofoniczny zestaw słuchawkowy
LinkBuds Clip

Użycie funkcji pomocy głosowej (Google app)

Łącząc się z aplikacją Google app na smartfonie z systemem Android można obsługiwać smartfon z systemem Android za pomocą głosu podczas noszenia zestawu słuchawkowego.

1 Ustaw pomoc i polecenia głosowe na Google app.

Na smartfonie z systemem Android wybierz następujące menu.

[Settings] - [Apps & notifications] - [Advanced] - [Default apps] - [Assist & voice input]

Następnie ustaw [Assist app] na wartość Google app.

Powyższa procedura operacyjna jest przykładowa. Więcej informacji można znaleźć w instrukcji obsługi dołączonej do smartfona z systemem Android.

Może być wymagana najnowsza wersja Google app może być wymagana.

Modele dla krajów i regionów z wyłączeniem Chin kontynentalnych:

Szczegółowe informacje na temat funkcji Google app można znaleźć w instrukcji obsługi lub na stronie pomocy technicznej smartfona z systemem Android, lub na stronie sklepu Google Play na stronie sklepu.

Modele dla Chin kontynentalnych:

Szczegółowe informacje na temat funkcji Google app można znaleźć w instrukcji obsługi lub na stronie pomocy technicznej smartfona z systemem Android.

Opcja Google app może nie być aktywowana z poziomu zestawu słuchawkowego w zależności od specyfikacji smartfona z systemem Android.

2 Załóż słuchawki na uszy i połącz je ze smartfonem z systemem Android za pomocą połączenia Bluetooth.

3 Otwórz aplikację "Sound Connect" i ustaw funkcję lewego lub prawego zestawu słuchawkowego jako [Voice Assist Function].

4 Gdy smartfon z systemem Android znajduje się w trybie gotowości lub odtwarza muzykę, stuknij dwukrotnie szybko zestaw słuchawkowy, do którego przypisano funkcję asystenta głosowego, w odstępie około 0,2 sekundy.

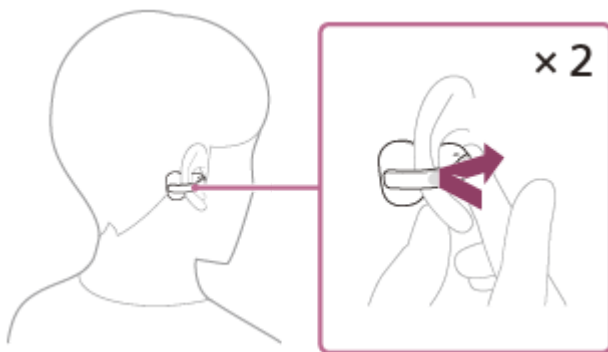

Google app zostanie aktywowana.

5 Rozmawiaj z Google za pośrednictwem aplikacji, korzystając z mikrofonów zestawu słuchawkowego (A).

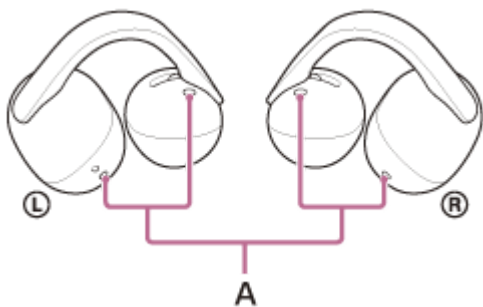

Szczegółowe informacje na temat aplikacji współpracujących z aplikacją Google app można znaleźć w instrukcji obsługi smartfona z systemem Android.

Po uruchomieniu aplikacji Google app prowadzenie głosowe zostanie wyłączone, jeśli przez określony czas nie zostanie nagrana żadna mowa.

Szczegółowe informacje na temat elementów sterujących dotknięciem znajdują się w sekcji "[Informacje o sterowaniu dotknięciem](#)".

Uwaga

- Funkcji pomocy głosowej (Google app) i Google Gemini nie można przypisać do zestawu słuchawkowego w tym samym czasie.
- Funkcji pomocy głosowej (Google app) i Tencent Xiaowei/QQ Music nie można przypisać do zestawu słuchawkowego w tym samym czasie.
- W zależności od danych technicznych smartfona lub wersji aplikacji aktywacja Google app może nie być możliwa.
- Google app nie działa w przypadku podłączenia do urządzenia niekompatybilnego z funkcją pomocy głosowej.

Powiązany temat

- [Informacje o sterowaniu dotknięciem](#)

Należy mieć na uwadze, że niniejszy Przewodnik pomocniczy został przetłumaczony przez maszynę. Tłumaczenia maszynowe nie uwzględniają kontekstu i mogą nie pokrywać się idealnie z wersją angielską. Oryginalną wersję w języku angielskim można wyświetlić, wybierając English w pozycji [Strona wyboru języka].

TP1002091230

5-071-248-81(2) Copyright 2026 Sony Corporation

Bezprzewodowy stereofoniczny zestaw słuchawkowy
LinkBuds Clip

Użycie funkcji pomocy głosowej (Siri)

Dzięki połączeniu z Siri na telefonie iPhone można obsługiwać telefon głosowo podczas noszenia zestawu słuchawkowego.

1 Aktywuj Siri.

Na telefonie iPhone wybierz [Settings] - [Siri & Search].
Włącz [Press Home for Siri] i [Allow Siri When Locked].
Powyższa procedura operacyjna jest przykładowa. Szczegółowe informacje można znaleźć w instrukcji obsługi dołączonej do iPhone'a.
Szczegółowe informacje na temat Siri można znaleźć w instrukcji obsługi lub na stronie pomocy technicznej telefonu iPhone.

2 Załóż słuchawki na uszy i połącz je z iPhonem za pomocą połączenia Bluetooth.

3 Otwórz aplikację "Sound Connect" i ustaw funkcję lewego lub prawego zestawu słuchawkowego jako [Voice Assist Function].

4 Gdy iPhone znajduje się w trybie gotowości lub odtwarza muzykę, stuknij dwukrotnie szybko zestaw słuchawkowy, do którego przypisano funkcję asystenta głosowego, w odstępie około 0,2 sekundy.

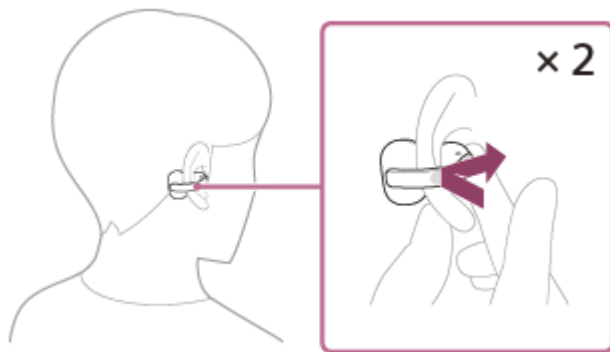

Siri jest aktywna.

5 Rozmawiaj z Siri przez mikrofony zestawu słuchawkowego (A).

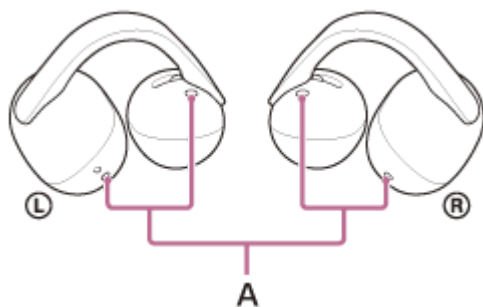

Szczegółowe informacje na temat aplikacji współpracujących z Siri można znaleźć w instrukcji obsługi telefonu iPhone.

Po aktywacji Siri, Siri zostanie wyłączona, jeśli przez pewien czas nie zostanie wykryte żadne polecenie głosowe.

Polecenie głosowe można również anulować. Stuknij szybko 3 razy zestaw słuchawkowy przypisany do funkcji asystenta głosowego w odstępie około 0,2 sekundy.

Szczegółowe informacje na temat elementów sterujących dotknięciem znajdują się w sekcji "[Informacje o sterowaniu dotknięciem](#)".

Uwaga

- Funkcja asystenta głosowego (Siri) i Google Gemini nie mogą być przypisane do zestawu słuchawkowego w tym samym czasie.
- Funkcja asystenta głosowego (Siri) i Tencent Xiaowei/QQ Music nie mogą być przypisane do zestawu słuchawkowego w tym samym czasie.
- Siri nie można aktywować po wypowiedzeniu "Hey Siri", nawet jeśli ustawienie "Hey Siri" jest włączone.

Powiązany temat

- [Informacje o sterowaniu dotknięciem](#)

Należy mieć na uwadze, że niniejszy Przewodnik pomocniczy został przetłumaczony przez maszynę. Tłumaczenia maszynowe nie uwzględniają kontekstu i mogą nie pokrywać się idealnie z wersją angielską. Oryginalną wersję w języku angielskim można wyświetlić, wybierając English w pozycji [Strona wyboru języka].

TP1002091223

5-071-248-81(2) Copyright 2026 Sony Corporation

Bezprzewodowy stereofoniczny zestaw słuchawkowy
LinkBuds Clip

Środki ostrożności

Łączność Bluetooth

- Technologia bezprzewodowa Bluetooth to technologia bezprzewodowa krótkiego zasięgu, która umożliwia komunikację między urządzeniami cyfrowymi, takimi jak smartfony i komputery. Maksymalny zasięg komunikacji może się różnić w zależności od obecności przeszkód (ludzie, metalowe przedmioty, ściany itp.) lub środowiska elektromagnetycznego.
- W zależności od urządzenia Bluetooth podłączonego do zestawu słuchawkowego, środowiska komunikacji i warunków otoczenia mogą wystąpić szумы lub zaniki dźwięku.
- Maksymalna odległość komunikacji zestawu słuchawkowego wynosi około 10 m. Odległość komunikacji może się różnić w zależności od otaczającego środowiska.
- Emitowane przez urządzenie Bluetooth mikrofały mogą zakłócać pracę elektronicznych urządzeń medycznych. Należy wyłączyć zestaw słuchawkowy i inne urządzenia Bluetooth w następujących miejscach, gdyż w przeciwnym razie może dojść do wypadku:
 - w szpitalach, w pobliżu miejsc uprzywilejowanych w pociągach, w miejscach, w których obecny jest gaz łatwopalny, w pobliżu drzwi automatycznych lub alarmów pożarowych.
- Korzystając z zestawu nagłownego w samolocie, należy przestrzegać wskazówek załogi lotniczej. Fale radiowe mogą zakłócać pracę przyrządów, co może spowodować ryzyko wypadku ze względu na ich awarię.
- Ze względu na charakterystykę technologii bezprzewodowej Bluetooth dźwięk odtwarzany przez zestaw słuchawkowy może być lekko opóźniony w stosunku do dźwięku odtwarzanego przez urządzenie nadające. W wyniku tego dźwięk może nie być zsynchronizowany z obrazem podczas oglądania filmów lub grania w gry.
- Zestaw słuchawkowy obsługuje funkcje zabezpieczeń, które są zgodne ze standardem Bluetooth w celu zapewnienia bezpieczeństwa podczas komunikacji przy użyciu bezprzewodowej technologii Bluetooth. Jednakże takie zabezpieczenia mogą być niewystarczające przy pewnych ustawieniach lub innych czynnikach. Zachowaj ostrożność podczas komunikacji przy użyciu bezprzewodowej technologii Bluetooth.
- Firma Sony nie ponosi odpowiedzialności za jakiegokolwiek szkody lub straty wynikające z wycieku informacji podczas korzystania z komunikacji Bluetooth.
- Nie można zagwarantować połączenia Bluetooth ze wszystkimi urządzeniami Bluetooth.
 - Urządzenia Bluetooth połączone z zestawem słuchawkowym muszą być zgodne ze standardem Bluetooth określonym przez Bluetooth SIG, Inc. i muszą posiadać certyfikat zgodności.
 - Nawet jeśli podłączone urządzenie jest zgodne z opisanym powyżej standardem Bluetooth, połączenie może się nie udać w zależności od charakterystyki i specyfikacji urządzenia. Ponadto mogą wystąpić różnice w metodach obsługi, wyświetlaniu lub wydajności.
 - Kiedy zestaw słuchawkowy jest używany do prowadzenia rozmów w trybie zestawu głośnomówiącego na telefonie, mogą występować zakłócenia w zależności od połączonego urządzenia lub środowiska komunikacji.
- W przypadku niektórych podłączanych urządzeń nawiązanie połączenia może chwilę potrwać.

Uwaga dotycząca wzrostu temperatury

- Temperatura zestawu słuchawkowego i etui ładującego może wzrosnąć podczas ładowania lub korzystania z zestawu słuchawkowego przez dłuższy czas. Nie oznacza to wadliwego działania.

Uwaga dotycząca wycieku dźwięku

- Gdy głośność zostanie zwiększona, dźwięk może przeciekać ze względu na strukturę części głośnika zestawu nagłownego. Należy uważać, aby głośność nie była zbyt wysoka.

Uwaga dotycząca ładunków elektrostatycznych

- W przypadku korzystania z zestawu słuchawkowego, gdy powietrze jest suche, może wystąpić lekkie mrowienie w uszach. Nie jest to usterka zestawu słuchawkowego, ale jest to spowodowane elektrycznością statyczną nagromadzoną na ciele użytkownika. W celu zminimalizowania tego efektu należy nosić ubrania wykonane z naturalnych materiałów, które nie generują łatwo ładunków elektrostatycznych.

Informacje na temat zakładania zestawu nagłownego

- Długotrwałe korzystanie z zestawu słuchawkowego może powodować objawy, takie jak swędzenie i podrażnienie uszu.
Jeśli podczas korzystania z zestawu słuchawkowego wystąpi którykolwiek z powyższych objawów, należy natychmiast zaprzestać korzystania z niego. Następnie należy skonsultować się z lekarzem, przedstawicielem pomocy technicznej Sony lub najbliższym dealerem Sony.
- W przypadku długotrwałego użytkowania zaleca się regularne zdejmowanie zestawu nagłownego z uszu.

Inne uwagi

- Zestaw słuchawkowy jest urządzeniem precyzyjnym, dlatego nie należy go upuszczać ani narażać na silne wstrząsy. Może to spowodować deformację lub uszkodzenie, a w konsekwencji obniżenie wydajności.
- W zależności od warunków sygnału smartfona lub otoczenia korzystanie z zestawu słuchawkowego może nie być możliwe.
- Funkcja Bluetooth może nie działać z telefonem komórkowym w zależności od warunków przesyłania sygnału i otoczenia.
- Nie dmuchać na moduł sterownika.
- Jeśli podczas korzystania z zestawu słuchawkowego odczuwalny jest dyskomfort, należy natychmiast przerwać jego używanie.
- Zestaw słuchawkowy nie jest wystarczająco wodoszczelny. Jeżeli do zestawu słuchawkowego dostanie się woda lub ciała obce, może to doprowadzić do poparzenia lub nieprawidłowego działania. Jeśli do zestawu słuchawkowego dostanie się woda lub ciała obce, należy natychmiast zaprzestać użytkowania. Następnie należy skontaktować się z działem pomocy technicznej Sony lub najbliższym dealerem Sony. W szczególności należy zachować ostrożność w następujących przypadkach.
 - Podczas korzystania z zestawu nagłownego w pobliżu zlewu lub zbiornika z cieczą
Należy uważać, aby zestaw nagłowny nie wpadł do zlewu lub pojemnika wypełnionego wodą.
 - Podczas korzystania z zestawu nagłownego w deszczu lub śniegu lub w warunkach wysokiej wilgotności
 - W przypadku korzystania z zestawu słuchawkowego podczas pocenia się
Dotknięcie zestawu słuchawkowego mokrymi rękami lub włożenie zestawu słuchawkowego do kieszeni wilgotnej odzieży może spowodować jego zamoczenie.
- Gdy porty ładowania słuchawek zestawu słuchawkowego lub etui z funkcją ładowania ulegną zabrudzeniu, wytrzyj je do czysta miękką, suchą szmatką.

Czyszczenie zestawu nagłownego

- Kurz i brud na zewnętrznej stronie zestawu słuchawkowego można zetrzeć za pomocą wilgotnych chusteczek nasączonych czystą wodą. Nie używaj poniższych elementów, ponieważ mogą one uszkodzić wykończenie powierzchni i doprowadzić do nieprawidłowego działania lub uszkodzenia.
 - Chusteczki nawilżane zawierające alkohol
 - Rozcieńczalnik
 - Benzen i inne podobne substancje

Nie używaj słuchawek zestawu słuchawkowego i etui z funkcją ładowania w pobliżu urządzeń medycznych

- Fale radiowe mogą oddziaływać na rozruszniki serca i urządzenia medyczne. Nie używaj zestawu słuchawkowego i etui ładującego w zatłoczonych miejscach, takich jak zatłoczone pociągi lub placówki medyczne.
- Słuchawki zestawu nagłownego i etui z funkcją ładowania wykorzystują magnesy. Magnesy te mogą zakłócać działanie rozruszników serca, programowalnych zastawek do leczenia wodogłowia lub innych urządzeń medycznych. Nie umieszczaj słuchawek zestawu słuchawkowego i etui z funkcją ładowania w pobliżu osób korzystających z takich urządzeń medycznych. Skonsultuj się z lekarzem przed użyciem zestawu słuchawkowego, jeśli używasz takich urządzeń medycznych.

Przechowuj słuchawki zestawu słuchawkowego i etui z funkcją ładowania z dala od kart magnetycznych

- Słuchawki zestawu nagłownego i etui z funkcją ładowania wykorzystują magnesy. Jeśli karta magnetyczna znajdzie się w pobliżu zestawu słuchawkowego i etui ładującego, magnes karty może zostać uszkodzony lub dezaktywowany.

Należy mieć na uwadze, że niniejszy Przewodnik pomocniczy został przetłumaczony przez maszynę. Tłumaczenia maszynowe nie uwzględniają kontekstu i mogą nie pokrywać się idealnie z wersją angielską. Oryginalną wersję w języku angielskim można wyświetlić, wybierając English w pozycji [Strona wyboru języka].

TP1002091120

5-071-248-81(2) Copyright 2026 Sony Corporation

Bezprzewodowy stereofoniczny zestaw słuchawkowy
LinkBuds Clip

Obsługiwane kodeki

Kodek to "algorytm kodowania audio" używany podczas bezprzewodowego przesyłania dźwięku za pośrednictwem połączenia Bluetooth.

Gdy zestaw słuchawkowy jest podłączony za pomocą A2DP do odtwarzania muzyki, zestaw obsługuje SBC i AAC.

- SBC
Jest to skrót od Subband Codec.
SBC to standardowa technologia kodowania dźwięku używana w urządzeniach Bluetooth.
Wszystkie urządzenia Bluetooth obsługują SBC.
- AAC
Jest to skrót od Advanced Audio Coding.
AAC jest używany głównie w produktach Apple, takich jak iPhone, które mogą zapewnić wyższą jakość dźwięku niż w przypadku SBC.

Kiedy muzyka zakodowana przy użyciu jednego z powyższych kodeków jest przesyłana przez podłączone urządzenie, zestaw nagłowny przełącza się automatycznie na ten kodek i odtwarza muzykę przy jego użyciu.

Jeśli podłączone urządzenie obsługuje kodek o wyższej jakości dźwięku niż SBC, może być konieczne wcześniejsze ustawienie urządzenia w celu odtwarzania muzyki z wybranym kodekiem spośród obsługiwanych kodeków.

Informacje dotyczące ustawiania kodeka można znaleźć w instrukcji obsługi dołączonej do urządzenia.

Należy mieć na uwadze, że niniejszy Przewodnik pomocniczy został przetłumaczony przez maszynę. Tłumaczenia maszynowe nie uwzględniają kontekstu i mogą nie pokrywać się idealnie z wersją angielską. Oryginalną wersję w języku angielskim można wyświetlić, wybierając English w pozycji [Strona wyboru języka].

TP1002096298

Bezprzewodowy stereofoniczny zestaw słuchawkowy
LinkBuds Clip

Jak aktualizować oprogramowanie (dla wygody użytkownika zestawu słuchawkowego)

Zaktualizuj oprogramowanie zestawu słuchawkowego, aby korzystać z nowych funkcji i rozwiązać niektóre problemy. Zaktualizuj oprogramowanie zestawu słuchawkowego za pomocą "Sound Connect" aplikacji. Szczegółowe informacje na temat najnowszego oprogramowania zestawu słuchawkowego oraz sposobu aktualizacji oprogramowania znajdują się w informacjach na stronie wsparcia.

Możesz zaktualizować oprogramowanie zestawu słuchawkowego w następujący sposób.

1 Wyjmij słuchawki zestawu słuchawkowego z etui z funkcją ładowania.

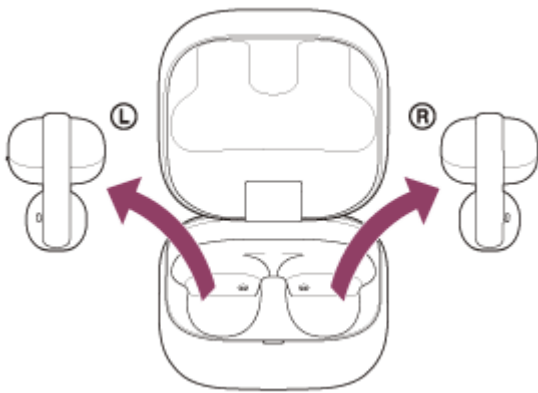

Zestaw słuchawkowy włączy się automatycznie.

2 Zaktualizuj oprogramowanie zestawu słuchawkowego, postępując zgodnie z instrukcjami wyświetlanymi na ekranie aplikacji. "Sound Connect" aplikacji.

Uwaga

- Przed wykonaniem aktualizacji należy odłączyć wszelkie inne urządzenia Bluetooth podłączone do urządzenia mobilnego używanego do aktualizacji. Oprogramowanie może nie zostać zaktualizowane, gdy urządzenie mobilne jest połączone z innymi urządzeniami zgodnymi z tą funkcją Bluetooth Low Energy (takimi jak urządzenia do noszenia lub inteligentne zegarki).
- Zwróć uwagę na poniższe informacje, jeśli nie można ukończyć aktualizacji.
 - Zamknij wszystkie aplikacje zainstalowane na urządzeniu mobilnym z wyjątkiem aplikacji "Sound Connect" app.
 - W pełni naładuj zestaw słuchawkowy i urządzenie mobilne.
 - Przed rozpoczęciem aktualizacji umieść zestaw słuchawkowy i urządzenie mobilne używane do aktualizacji możliwie blisko siebie.
 - Nie należy uruchamiać aktualizacji, jeśli w pobliżu znajdują się urządzenia bezprzewodowej sieci LAN lub inne urządzenia Bluetooth.
 - Przed aktualizacją oprogramowania należy wyłączyć tryb oszczędzania energii (*) urządzenia mobilnego. W zależności od wersji systemu operacyjnego urządzenia mobilnego aktualizacja może nie zostać ukończona w trybie oszczędzania energii.

(*) Nazwy mogą się różnić w zależności od używanego urządzenia mobilnego.

Bezprzewodowy stereofoniczny zestaw słuchawkowy
LinkBuds Clip

Po zakończeniu używania zestawu nagłownego

Po zakończeniu używania zestawu słuchawkowego włóż słuchawki zestawu słuchawkowego do etui z funkcją ładowania. Zamknij pokrywę etui z funkcją ładowania.

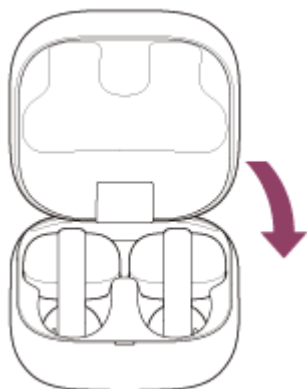

Uwaga

- Jeżeli na porcie ładowania pozostanie pot lub woda, może to pogorszyć zdolność do ładowania zestawu nagłownego. Natychmiast zetrzyj pot lub wodę z portu do ładowania po użyciu. Gdy gniazdo ładowania na słuchawkach zestawu słuchawkowego (A) lub gniazda ładowania na etui z funkcją ładowania (B) ulegną zabrudzeniu, wytrzyj je do czysta miękką, suchą szmatką.

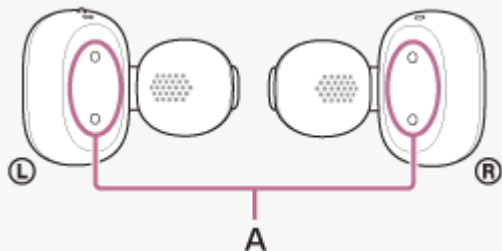

- Patrz również sekcje „[Konserwacja](#)”, „[Aby zapobiec spaleni lub nieprawidłowemu działaniu z powodu zamoczenia](#)” oraz „[Gdy słuchawki zestawu słuchawkowego lub etui z funkcją ładowania ulegną zamoczeniu](#)”.

- **Konserwacja**
- **Aby zapobiec spaleniu lub nieprawidłowemu działaniu z powodu zamoczenia**
- **Gdy słuchawki zestawu słuchawkowego lub etui z funkcją ładowania ulegną zamoczeniu**

Należy mieć na uwadze, że niniejszy Przewodnik pomocniczy został przetłumaczony przez maszynę. Tłumaczenia maszynowe nie uwzględniają kontekstu i mogą nie pokrywać się idealnie z wersją angielską. Oryginalną wersję w języku angielskim można wyświetlić, wybierając English w pozycji [Strona wyboru języka].

TP1002091254

5-071-248-81(2) Copyright 2026 Sony Corporation

Bezprzewodowy stereofoniczny zestaw słuchawkowy
LinkBuds Clip

Konserwacja

Przeprowadzaj regularną konserwację, postępując zgodnie z poniższymi procedurami.

1 Wyczyść zestaw słuchawkowy.

Czyszczenie słuchawek zestawu słuchawkowego

Kurz i brud na zewnętrznej stronie zestawu słuchawkowego można zetrzeć za pomocą wilgotnych chusteczek nasączonych czystą wodą. Nie używaj wilgotnych chusteczek, takich jak te zawierające alkohol, rozcieńczalnik lub benzen, ponieważ mogą one uszkodzić wykończenie powierzchni zestawu słuchawkowego lub spowodować inne uszkodzenia.

Wodę dostającą się do słuchawek zestawu słuchawkowego należy zetrzeć suchą, miękką ściereczką.

Nie należy pozostawiać zestawu słuchawkowego z kroplami wody w zimnych miejscach, gdyż woda może zamarznąć.

Czyszczenie gniazd ładowania

Jeśli ciała obce lub wilgoć, takie jak pot, zostaną pozostawione na portach ładowania (A) zestawu słuchawkowego lub portach ładowania (B) etui ładującego, może wystąpić korozja portu ładowania, która uniemożliwi ładowanie. Po zakończeniu korzystania z zestawu słuchawkowego, delikatnie wyczyść gniazda ładowania miękką, suchą szmatką lub bawełnianym wacikiem.

Jeśli nie można naładować zestawu słuchawkowego, pomocne może się okazać dokładne wyczyszczenie gniazd ładowania.

Porty ładowania wymagające konserwacji

- Zestaw słuchawkowy

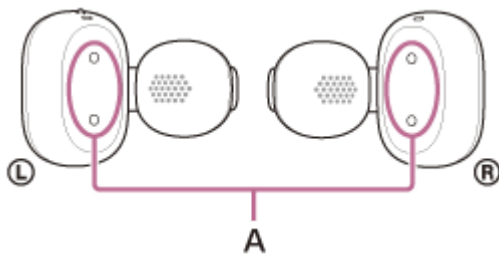

- Etui z funkcją ładowania



Uwaga

- Do usuwania kurzu lub zanieczyszczeń nie należy używać odpylacza ani podobnych produktów. Kurz i inne zanieczyszczenia mogą dostać się do otworów wyjściowych dźwięku i spowodować nieprawidłowe działanie.

Czyszczenie części jednostki sterującej

Jeśli obcy materiał, taki jak woskowina, przyczepi się do otworu wyjściowego dźwięku (C), dźwięk może być przytłumiony lub trudny do usłyszenia.

Aby zapobiec przyczepianiu się ciał obcych, takich jak woskowina, należy regularnie czyścić je przy użyciu jednej z poniższych metod.

- Tkanka
- Chusteczki nawilżane z czystą wodą
- Ściereczka zwilżona wodą i mocno wykręcona

Jeśli w otworze wyjścia dźwięku (C) znajdują się zanieczyszczenia, których nie można usunąć powyższymi metodami, należy użyć czystej, miękkiej szczotki. Używając szczotki, delikatnie omiataj powierzchnię, aby usunąć brud.

Nie używaj wilgotnych chusteczek zawierających alkohol, rozcieńczalnik, benzen itp., ponieważ mogą one spowodować nieprawidłowe działanie lub uszkodzenie.

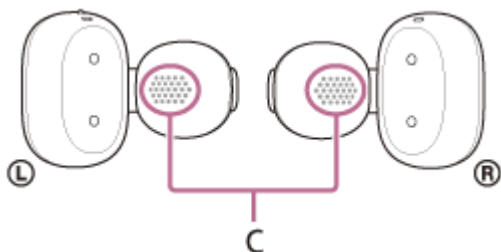

Uwaga

- Aby zapobiec uszkodzeniu elementów wewnętrznych, nie należy wkładać szczotki głęboko do otworu.
- Nie wciskaj zanieczyszczeń do otworu wyjścia dźwięku.

Czyszczenie otworów etui z funkcją ładowania

Wyczyść otwory (D), w które wpasowany jest korpus kajdanek (duży) za pomocą bawełnianego wacika itp.



Suszenie zestawu słuchawkowego

Po zakończeniu czyszczenia pozostaw zestaw słuchawkowy do całkowitego wyschnięcia w temperaturze pokojowej.



2 Umieść zestaw nagłowny w etui z funkcją ładowania.

Po zakończeniu konserwacji, a także po wyczyszczeniu i wysuszeniu zestawu słuchawkowego, należy umieścić słuchawki zestawu słuchawkowego w etui z funkcją ładowania.

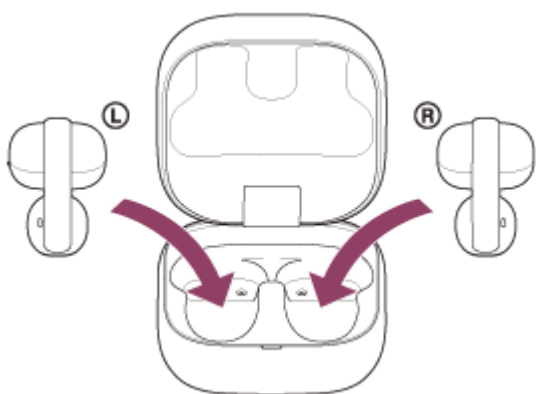

Zamknij pokrywę etui z funkcją ładowania.

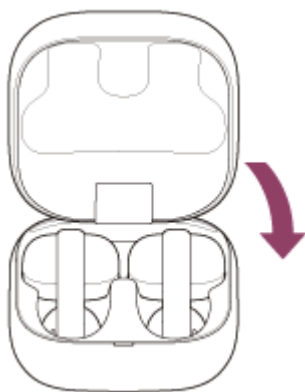

Należy mieć na uwadze, że niniejszy Przewodnik pomocniczy został przetłumaczony przez maszynę. Tłumaczenia maszynowe nie uwzględniają kontekstu i mogą nie pokrywać się idealnie z wersją angielską. Oryginalną wersję w języku angielskim można wyświetlić, wybierając English w pozycji [Strona wyboru języka].

TP1002093278

Bezprzewodowy stereofoniczny zestaw słuchawkowy
LinkBuds Clip

Aby zapobiec spaleni lub nieprawidłowemu działaniu z powodu zamoczenia

Pamiętaj, aby wyczyścić po użyciu

Nie należy ładować zestawu słuchawkowego, gdy na porcie USB typu C etui ładującego lub porcie ładowania zestawu słuchawkowego znajduje się ciecz, taka jak woda lub pot, lub ciała obce, takie jak kurz. Może to prowadzić do wypadków, takich jak oparzenia lub poważne obrażenia spowodowane pożarem, porażeniem prądem, przegrzaniem, dymem lub zapłonem.

Unikaj następujących sytuacji i uważaj, aby nie narażać słuchawek zestawu słuchawkowego lub etui z funkcją ładowania na działanie wilgoci lub brudu.

Jeśli słuchawki zestawu słuchawkowego lub etui z funkcją ładowania ulegną zamoczeniu lub zabrudzeniu, przeczytaj rozdział „Gdy słuchawki zestawu słuchawkowego lub etui z funkcją ładowania ulegną zamoczeniu” i wyczyść go zgodnie z opisem przed jego użyciem.

- Dotykanie słuchawek zestawu słuchawkowego lub etui z funkcją ładowania bez wytarcia mokrych rąk po pracach domowych w kuchni lub myciu rąk w toalecie.



- Umieszczenie zestawu słuchawkowego w kieszeni na piersi w wilgotnej odzieży.



- Włożenie zestawu słuchawkowego do torby z zimną butelką PET.



- Rozlanie napoju podczas jedzenia lub picia.

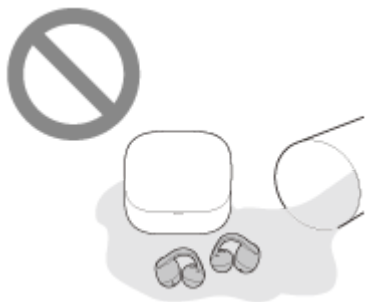

Ochrona słuchawek zestawu słuchawkowego i etui z funkcją ładowania przed uszkodzeniem

Należy przestrzegać poniższych ostrzeżeń i używać prawidłowo zestawu słuchawkowego.

- Nie należy wylewać wody na wyjście dźwięku zestawu słuchawkowego.
- Nie upuszczaj zestawu słuchawkowego do wody ani nie używaj go pod wodą.
- W zimnych regionach istnieje ryzyko zamarznięcia. Po użyciu należy wytrzeć krople wody.
- Nie należy umieszczać zestawu nagłownego w wodzie ani używać go w wilgotnym miejscu, takim jak łazienka.
- Gdy słuchawki zestawu słuchawkowego zamoczą się,
 1. Wodę dostającą się do słuchawek zestawu słuchawkowego należy zetrzeć suchą, miękką ściereczką.
 2. Obróć część wyjścia dźwięku w dół i delikatnie stuknij nią około 10 razy o suchą szmatkę lub podobny materiał, aby usunąć zebraną wewnątrz wodę.



3. Obróć otwór mikrofonu lub część otworu wentylacyjnego w dół i delikatnie stuknij nim około 10 razy o suchą szmatkę lub podobny materiał, aby usunąć zebraną wewnątrz wodę.

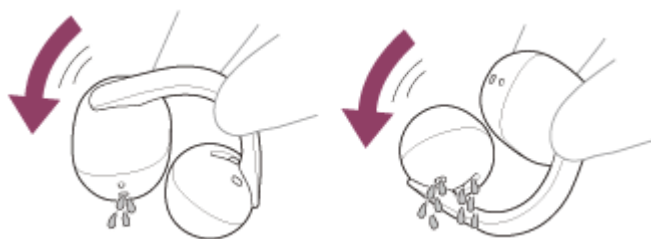

4. Należy unikać wkładania zestawu słuchawkowego do etui ładującego i dokładnie wysuszyć go w temperaturze pokojowej.
- Jeśli zestawy słuchawkowe i etui ładujące są ładowane, gdy są mokre od potu lub innych płynów, porty ładowania ulegną korozji. Przed ładowaniem zetrzyj wilgoć miękką, suchą ściereczką i pozostaw do wyschnięcia w temperaturze pokojowej.
- Naprawy w przypadku nieprawidłowego działania spowodowanego zaniedbaniem nie są objęte bezpłatną gwarancją.

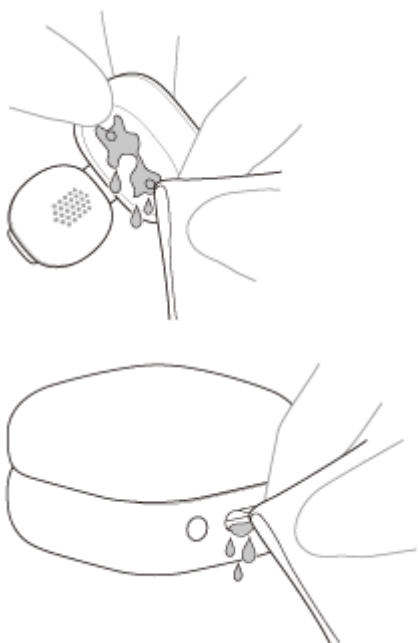

- Nie pierz spodni ani koszul ze słuchawkami zestawu słuchawkowego lub etui z funkcją ładowania pozostawionymi w kieszeniach.

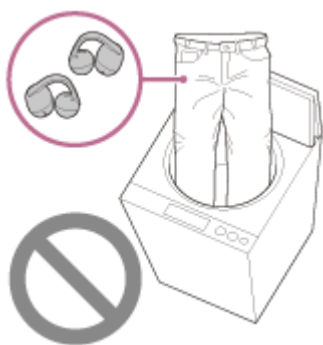

- Jeśli zestaw słuchawkowy jest pęknięty lub zdeformowany, nie używaj go w pobliżu wody lub skonsultuj się z działem pomocy technicznej Sony lub najbliższym sprzedawcą Sony.

Należy mieć na uwadze, że niniejszy Przewodnik pomocniczy został przetłumaczony przez maszynę. Tłumaczenia maszynowe nie uwzględniają kontekstu i mogą nie pokrywać się idealnie z wersją angielską. Oryginalną wersję w języku angielskim można wyświetlić, wybierając English w pozycji [Strona wyboru języka].

TP1002091604

5-071-248-81(2) Copyright 2026 Sony Corporation

Bezprzewodowy stereofoniczny zestaw słuchawkowy
LinkBuds Clip

Gdy słuchawki zestawu słuchawkowego lub etui z funkcją ładowania ulegną zamoczeniu

Gdy słuchawki zestawu słuchawkowego zamoczą się

1. Wodę dostającą się do słuchawek zestawu słuchawkowego należy zetrzeć suchą, miękką ściereczką.
2. Obróć część wyjścia dźwięku w dół i delikatnie stuknij nią około 10 razy o suchą szmatkę lub podobny materiał, aby usunąć zebraną wewnątrz wodę.



3. Obróć otwór mikrofonu lub część otworu wentylacyjnego w dół i delikatnie stuknij nim około 10 razy o suchą szmatkę lub podobny materiał, aby usunąć zebraną wewnątrz wodę.

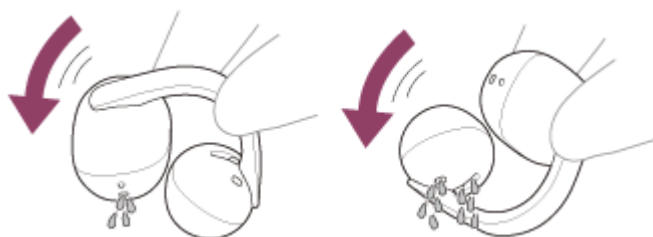

4. Należy unikać wkładania zestawu słuchawkowego do etui ładującego i dokładnie wysuszyć go w temperaturze pokojowej.
 - Jeśli zestawy słuchawkowe są ładowane, gdy są mokre od wody lub potu, porty ładowania ulegną korozji. Przed ładowaniem zetrzyj wilgoć miękką, suchą ściereczką i pozostaw do wyschnięcia w temperaturze pokojowej. Naprawy w przypadku nieprawidłowego działania spowodowanego zaniedbaniem nie są objęte bezpłatną gwarancją.



Informacje na temat wodoodporności zestawu słuchawkowego

- Etui z funkcją ładowania nie jest wodoodporne.
- Zestaw słuchawkowy jest zgodny z IPX4 w ramach IEC 60529 "Stopnie ochrony zapewniane przez obudowy (IP Code)" dla "Ochrony przed wnikaniem wody". Zestawu słuchawkowego nie można używać w wodzie.

Jeśli zestaw słuchawkowy nie jest używany prawidłowo, woda może się dostać do zestawu słuchawkowego, powodując pożar, porażenie prądem elektrycznym lub usterki. Należy przestrzegać poniższych ostrzeżeń i używać prawidłowo zestawu słuchawkowego.

IPX4: Ochrona przed bryzgami wody z dowolnego kierunku.

- Wewnętrzne części wyjścia dźwięku, otwory wentylacyjne i części mikrofonu zestawu słuchawkowego nie są całkowicie wodoszczelne.

Jeśli wewnątrz elementów wyjścia dźwięku, otworów wentylacyjnych lub mikrofonu zestawu słuchawkowego pozostaną krople wody, mogą wystąpić następujące problemy. Nie są to jednak usterki.

- Dźwięki stają się trudne do usłyszenia.
- Słysząc niezwykle dźwięki.
- Głosy podczas rozmów telefonicznych stają się słabo słyszalne.

Ciecze, do których odnoszą się dane techniczne wodoodporności zestawu słuchawkowego

Dopuszczalne:	zimna woda, woda bieżąca, pot
Niedopuszczalne:	Płyny inne niż wymienione powyżej Na przykład: woda z mydłem, woda z detergentem, woda ze środkami do kąpieli, szampon, gorąca woda źródlana, gorąca woda, woda w basenie, woda morska i podobne substancje.

Wodoodporność zestawu słuchawkowego jest oparta na pomiarach wykonanych przez firmę Sony w warunkach opisanych powyżej. Należy zwrócić uwagę, że usterki spowodowane dostaniem się wody w wyniku nieprawidłowego użycia przez użytkownika nie są objęte gwarancją.

Należy mieć na uwadze, że niniejszy Przewodnik pomocniczy został przetłumaczony przez maszynę. Tłumaczenia maszynowe nie uwzględniają kontekstu i mogą nie pokrywać się idealnie z wersją angielską. Oryginalną wersję w języku angielskim można wyświetlić, wybierając English w pozycji [Strona wyboru języka].

TP1002091194

5-071-248-81(2) Copyright 2026 Sony Corporation

Bezprzewodowy stereofoniczny zestaw słuchawkowy
LinkBuds Clip

Licencje

- Ten produkt zawiera oprogramowanie używane przez firmę Sony w ramach umowy licencyjnej z właścicielem praw autorskich. Właściciel praw autorskich do oprogramowania zobowiązał nas do przedstawienia tej umowy klientom. Odwiedź następujący adres URL i przeczytaj.
<https://rd1.sony.net/help/mdr/sl/26/>
- Korzystanie ze znaku Made for Apple oznacza, że dane akcesorium zaprojektowano z przeznaczeniem dla produktów Apple wyszczególnionych na oznaczeniu i uzyskało ono certyfikat producenta dotyczący zgodności z normami Apple. Firma Apple nie ponosi odpowiedzialności za działanie tego urządzenia ani jego zgodność z normami prawnymi czy normami bezpieczeństwa.
- Usługi sieciowe, zawartość oraz (system operacyjny i) oprogramowanie tego produktu mogą podlegać indywidualnym warunkom i mogą zostać zmienione, przerwane lub wyłączone w dowolnym momencie i mogą wymagać opłat, rejestracji i podania informacji o karcie kredytowej.

Należy mieć na uwadze, że niniejszy Przewodnik pomocniczy został przetłumaczony przez maszynę. Tłumaczenia maszynowe nie uwzględniają kontekstu i mogą nie pokrywać się idealnie z wersją angielską. Oryginalną wersję w języku angielskim można wyświetlić, wybierając English w pozycji [Strona wyboru języka].

TP1002091292

Bezprzewodowy stereofoniczny zestaw słuchawkowy
LinkBuds Clip

Znaki towarowe

- Google, Android, Gemini i Google Play to znaki towarowe firmy Google LLC.
- Znaki słowne Apple, iPhone, macOS, Mac i Siri są znakami towarowymi firmy Apple Inc., zarejestrowanymi w Stanach Zjednoczonych oraz innych krajach i regionach.
- App Store to znak usługowy firmy Apple Inc., zarejestrowany w Stanach Zjednoczonych oraz innych krajach i regionach.
- IOS jest znakiem towarowym lub zarejestrowanym znakiem towarowym firmy Cisco w Stanach Zjednoczonych i innych krajach, używanym na podstawie licencji.
- Znaki słowne Microsoft i Windows są znakami towarowymi lub zastrzeżonymi znakami towarowymi firmy Microsoft Corporation, zarejestrowanymi w Stanach Zjednoczonych i/lub innych krajach.
- Słowo i logotypy Bluetooth® to zastrzeżone znaki towarowe, których właścicielem jest firma Bluetooth SIG, Inc. Firma Sony Group Corporation oraz jej spółki podległe korzystają ze wspomnianych znaków w ramach posiadanej licencji.
- USB Type-C® i USB-C® to zastrzeżone znaki towarowe USB Implementers Forum.
- Znak słowny DSEE jest znakiem towarowym lub zarejestrowanym znakiem towarowym firmy Sony Group Corporation lub jej podmiotów stowarzyszonych.
- Wszystkie pozostałe znaki towarowe lub zastrzeżone znaki towarowe są znakami towarowymi lub zastrzeżonymi znakami towarowymi odpowiednich właścicieli. W niniejszej instrukcji znaki ™ i ® nie są wymieniane.

Należy mieć na uwadze, że niniejszy Przewodnik pomocniczy został przetłumaczony przez maszynę. Tłumaczenia maszynowe nie uwzględniają kontekstu i mogą nie pokrywać się idealnie z wersją angielską. Oryginalną wersję w języku angielskim można wyświetlić, wybierając English w pozycji [Strona wyboru języka].

TP1002091180

Bezprzewodowy stereofoniczny zestaw słuchawkowy
LinkBuds Clip

Rozwiązywanie problemów

W przypadku wystąpienia jakichkolwiek problemów, należy postępować zgodnie z poniższą procedurą.

1. Włóż zestawy słuchawkowe do etui ładującego, zamknij pokrywę etui ładującego raz, a następnie otwórz ją ponownie i wyjmij zestawy słuchawkowe z etui ładującego.



2. Ponownie uruchom podłączone urządzenie, takie jak komputer lub smartfon.



3. Wejdź na stronę pomocy technicznej Sony z menu aplikacji "Sound Connect", aby wyszukać przyczynę i rozwiązanie problemu, lub sprawdź poniższą stronę pomocy technicznej.
<https://www.sony.net/support/WF-LC900/>



4. Zresetuj zestaw słuchawkowy.



5. Przywróć ustawienia fabryczne zestawu słuchawkowego.



6. W przypadku jakichkolwiek problemów należy skontaktować się z poniższym działem pomocy technicznej Sony lub z najbliższym dealerem Sony.
<https://www.sony.net/support-contact>

Powiązany temat

- Ładowanie
- Resetowanie zestawu słuchawkowego
- Przywracanie ustawień fabrycznych zestawu słuchawkowego

Należy mieć na uwadze, że niniejszy Przewodnik pomocniczy został przetłumaczony przez maszynę. Tłumaczenia maszynowe nie uwzględniają kontekstu i mogą nie pokrywać się idealnie z wersją angielską. Oryginalną wersję w języku angielskim można wyświetlić, wybierając English w pozycji [Strona wyboru języka].

Bezprzewodowy stereofoniczny zestaw słuchawkowy
LinkBuds Clip

Resetowanie zestawu słuchawkowego

Jeśli nie można włączyć zestawu nagłownego lub go obsługiwać, nawet gdy jest włączony, zresetuj zestaw nagłowny.

1 Włóż słuchawki zestawu słuchawkowego do etui z funkcją ładowania.

Pozostaw pokrywę etui z funkcją ładowania otwartą.

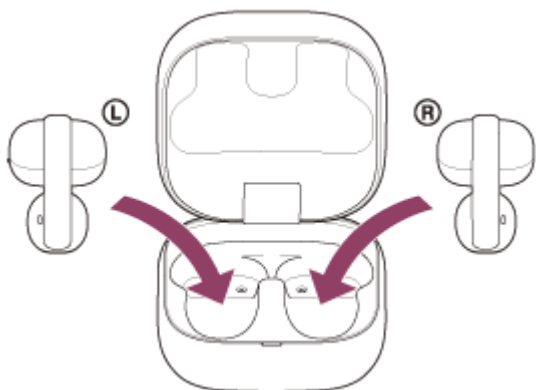

2 Naciśnij i przytrzymaj przycisk resetowania z tyłu etui z funkcją ładowania przez około 20 sekund lub dłużej.

Po około 15 sekundach wskaźnik na etui ładującym zacznie migać na pomarańczowo przez około 5 sekund.

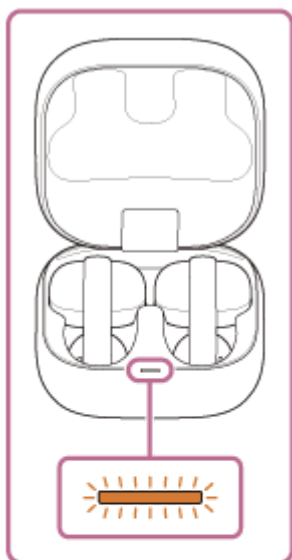

Następnie, wskaźnik na etui z funkcją ładowania zgaśnie, a zestaw nagłowny zostanie zresetowany.

Uwaga

- Nie należy zdejmować palca z przycisku resetowania na etui ładującym, gdy wskaźnik miga na pomarańczowo. Jeśli zwolnisz palec, zestaw słuchawkowy zostanie zainicjowany.

3 Sprawdź, czy wskaźnik zgaśnie, a następnie unieś palec.

Informacje dotyczące parowania i inne ustawienia są zachowywane.

Jeśli zestaw nagłowny nie działa prawidłowo nawet po zresetowaniu, przywróć w nim ustawienia fabryczne.

Informacje o wideo z instrukcją obsługi

Obejrzyj wideo, aby dowiedzieć się, jak zresetować. Brak dostępnych wyjaśnień dźwiękowych.

Modele dla krajów i regionów z wyłączeniem Chin kontynentalnych i Japonii:

https://rd1.sony.net/help/mdr/mov0098/h_zz/

Modele dla Chin kontynentalnych:

<https://rd1.sony.net/help/mdr/mov0098/zh-cn/>

Modele dla Japonii:

<https://rd1.sony.net/help/mdr/mov0098/ja/>

Powiązany temat

- [Przywracanie ustawień fabrycznych zestawu słuchawkowego](#)

Należy mieć na uwadze, że niniejszy Przewodnik pomocniczy został przetłumaczony przez maszynę. Tłumaczenia maszynowe nie uwzględniają kontekstu i mogą nie pokrywać się idealnie z wersją angielską. Oryginalną wersję w języku angielskim można wyświetlić, wybierając English w pozycji [Strona wyboru języka].

TP1002091619

Bezprzewodowy stereofoniczny zestaw słuchawkowy
LinkBuds Clip

Przywracanie ustawień fabrycznych zestawu słuchawkowego

Jeśli zestaw słuchawkowy nie działa prawidłowo nawet po zresetowaniu, zainicjuj zestaw słuchawkowy.

1 Włóż słuchawki zestawu słuchawkowego do etui z funkcją ładowania.

Pozostaw pokrywę etui z funkcją ładowania otwartą.

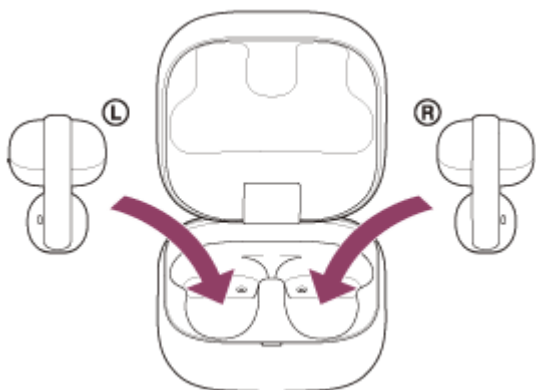

2 Naciśnij i przytrzymaj przycisk inicjowania z tyłu etui z funkcją ładowania przez około 15 sekund lub dłużej.

Po około 15 sekundach wskaźnik na etui ładującym zacznie migać na pomarańczowo przez około 5 sekund.

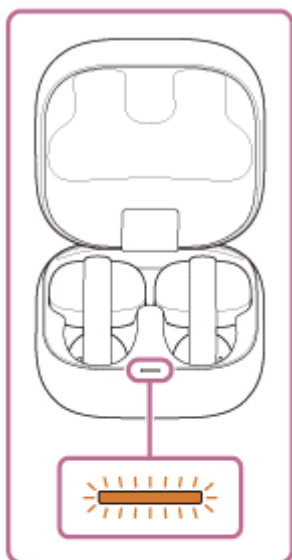

3 Zwolnij palec w ciągu 5 sekund od momentu, gdy wskaźnik na etui ładującym zacznie migać na pomarańczowo.

Po zakończeniu inicjalizacji wskaźnik na ładowarce mignie 4 razy na zielono.

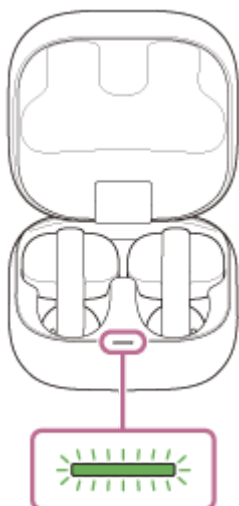

Ta procedura resetuje ustawienia głośności i inne ustawienia do ustawień fabrycznych oraz usuwa wszystkie informacje o parowaniu. W takim przypadku należy usunąć informacje o sparowaniu zestawu słuchawkowego z podłączonego urządzenia, a następnie ponowić procedurę parowania.

Jeśli zestaw słuchawkowy nie działa prawidłowo nawet po zainicjowaniu, należy skontaktować się z działem pomocy technicznej Sony lub najbliższym sprzedawcą Sony.

Informacje o wideo z instrukcją obsługi

Obejrzyj wideo, aby dowiedzieć się, jak zainicjować. Brak dostępnych wyjaśnień dźwiękowych.

Modele dla krajów i regionów z wyłączeniem Chin kontynentalnych i Japonii:

https://rd1.sony.net/help/mdr/mov0099/h_zz/

Modele dla Chin kontynentalnych:

<https://rd1.sony.net/help/mdr/mov0099/zh-cn/>

Modele dla Japonii:

<https://rd1.sony.net/help/mdr/mov0099/ja/>

Uwaga

- Gdy poziom naładowania akumulatora w etui z funkcją ładowania nie jest wystarczający, przywracanie ustawień fabrycznych zestawu słuchawkowego nie rozpocznie się. Naładuj etui z funkcją ładowania.
- Jeśli wskaźnik na etui ładującym nie mignie na zielono 4 razy po wykonaniu kroku 3, zestaw słuchawkowy nie został zainicjowany. Spróbuj ponownie od kroku 2.
- Jeśli oprogramowanie zostało zaktualizowane po zakupie zestawu nagłownego, oprogramowanie pozostanie zaktualizowane nawet po zainicjowaniu zestawu nagłownego.
- W przypadku zainicjowania przywrócenia ustawień fabrycznych zestawu słuchawkowego po zmianie języka wskazówek głosowych, nie zostaną przywrócone ustawienia fabryczne tego języka.

Należy mieć na uwadze, że niniejszy Przewodnik pomocniczy został przetłumaczony przez maszynę. Tłumaczenia maszynowe nie uwzględniają kontekstu i mogą nie pokrywać się idealnie z wersją angielską. Oryginalną wersję w języku angielskim można wyświetlić, wybierając English w pozycji [Strona wyboru języka].

TP1002091618

Bezprzewodowy stereofoniczny zestaw słuchawkowy
LinkBuds Clip

Dane techniczne

Zestaw słuchawkowy

Źródło zasilania:

Prąd stały 5 V (przy użyciu dostępnego w sprzedaży zasilacza sieciowego USB)
Przy użyciu wbudowanych akumulatorów litowo-jonowych (zasilanie produktu: prąd stały 3,85 V)

Czas ładowania:

Ok. 1,5 godz. (zestaw słuchawkowy)
Ok. 3 godz. (etui z funkcją ładowania)

Uwaga

- Czas ładowania może się różnić w zależności od warunków użytkowania.

Temperatura ładowania:

Od 5°C do 35°C

Temperatura robocza:

Od 0°C do 40°C

Masa:

Okolo 6,4 g × 2 (zestaw słuchawkowy)
Okolo 42 g (etui z funkcją ładowania)

Dane techniczne dotyczące łączności

System łączności:

Bluetooth

Wygląd i dane techniczne mogą ulec zmianie bez powiadomienia.

Kompatybilne modele urządzeń iPhone

iPhone 16 Pro Max
iPhone 16 Pro
iPhone 16 Plus
iPhone 16
iPhone 15 Pro Max
iPhone 15 Pro
iPhone 15 Plus
iPhone 15
iPhone 14 Pro Max
iPhone 14 Pro
iPhone 14 Plus
iPhone 14
iPhone SE (3. generacja)
iPhone 13 Pro Max

iPhone 13 Pro
iPhone 13
iPhone 13 mini
iPhone 12 Pro Max
iPhone 12 Pro
iPhone 12
iPhone 12 mini
iPhone SE (2. generacja)
iPhone 11 Pro Max
iPhone 11 Pro
iPhone 11
iPhone XS Max
iPhone XS
iPhone XR

(Stan na wrzesień 2025 r.)

W zależności od systemu iOS obsługiwanego przez powyższe modele, aplikacja "Sound Connect" aplikacja może nie być dostępna.

Powiązany temat

- [Obsługiwane kodeki](#)

Należy mieć na uwadze, że niniejszy Przewodnik pomocniczy został przetłumaczony przez maszynę. Tłumaczenia maszynowe nie uwzględniają kontekstu i mogą nie pokrywać się idealnie z wersją angielską. Oryginalną wersję w języku angielskim można wyświetlić, wybierając English w pozycji [Strona wyboru języka].

TP1002091617

5-071-248-81(2) Copyright 2026 Sony Corporation