

Langattomat vastamelukuulokkeet
WF-SP800N



Näistä käyttöohjeista saat apua mahdollisiin ongelmatilanteisiin ja kysymyksiin.

Päivitä kuulokkeiden ohjelmisto ja "Sony | Headphones Connect" -sovellus uusimpaan versioon. Lisätietoja on annettu osoitteessa:

<https://www.sony.net/elesupport/>

Aloittaminen

[Mitä Bluetooth-toiminnolla voidaan tehdä](#)

[Tietoja ääniopastuksesta](#)

Mukana toimitetut tarvikkeet

- [Pakkauksen sisällön tarkistaminen](#)
- [Korvapehmusteiden vaihtaminen](#)
- [Kaaritukien vaihtaminen](#)
- [Kun lopetat kuulokkeiden käytön](#)

[Kuulokkeiden veden/pölynkestävyys](#)

Osat ja painikkeet

- [Osien sijainti ja toiminta](#)

[Tietoja ilmaisimesta](#)

Kuulokkeiden käyttäminen

[Kuulokkeiden käyttäminen](#)

[Vain kuulokkeiden toisen yksikön käyttäminen](#)

[Tietoja kosketusanturista](#)

Virta ja lataaminen

[Lataaminen](#)

[Käytettävissä oleva käyttöaika](#)

[Jäljellä olevan akkukeston tarkistaminen](#)

[Virran kytkeminen kuulokkeisiin](#)

[Kuulokkeiden sammuttaminen](#)

Yhteyksien muodostaminen

[Langattoman yhteyden muodostaminen Bluetooth-laitteisiin](#)

Helppo asennus sovelluksella

[Yhdistäminen "Sony | Headphones Connect" -sovelluksella](#)

Android-älypuhelin

[Pariliittäminen ja yhdistäminen Android-älypuhelimeen](#)

[Yhdistäminen pariliitettävään Android-älypuhelimeen](#)

iPhone (iOS-laitteet)

[Pariliittäminen ja yhdistäminen iPhoneen](#)

[Yhdistäminen pariliitettävään iPhoneen](#)

Tietokoneet

[Pariliittäminen ja yhdistäminen tietokoneeseen \(Windows 10\)](#)

[Pariliittäminen ja yhdistäminen tietokoneeseen \(Windows 8.1\)](#)

[Pariliittäminen ja yhdistäminen tietokoneeseen \(Mac\)](#)

[Yhdistäminen pariliitettävään tietokoneeseen \(Windows 10\)](#)

[Yhdistäminen pariliitettävään tietokoneeseen \(Windows 8.1\)](#)

[Yhdistäminen pariliitettävään tietokoneeseen \(Mac\)](#)

Muut Bluetooth-laitteet

[Laiteparin muodostaminen ja yhdistäminen Bluetooth-laitteeseen](#)

[Yhdistäminen pariliitettyyn Bluetooth-laitteeseen](#)

[Bluetooth-yhteyden katkaiseminen \(käytön jälkeen\)](#)

Musiikin kuunteleminen

Musiikin kuunteleminen Bluetooth-yhteydellä

[Musiikin kuuntelu laitteesta Bluetooth-yhteydellä](#)

[Audiolaitteen ohjaaminen \(Bluetooth-yhteys\)](#)

[Bluetooth-yhteyden katkaiseminen \(käytön jälkeen\)](#)

Vastamelutoiminto

[Mitä vastamelutoiminto on?](#)

[Vastamelutoiminnon käyttäminen](#)

Ympäristöäänten kuunteleminen

[Ympäristöäänten kuuntelu musiikin toiston aikana \(Ympäristön äänitila\)](#)

[Ympäristöäänten kuunteleminen nopeasti \(Pikahuomiotila\)](#)

Äänenlaatutila

[Tietoja äänenlaatutilasta](#)

[Tuetut koodekit](#)

Puhelujen soittaminen

[Puhelun vastaanottaminen](#)

[Puhelun soittaminen](#)

[Toiminnot puhelua varten](#)

[Bluetooth-yhteyden katkaiseminen \(käytön jälkeen\)](#)

Ääniavustajatoiminnon käyttäminen

[Google Assistantin käyttäminen](#)

[Amazon Alexan käyttäminen](#)

[Ääniavustajatoiminnon käyttäminen \(Google app\)](#)

[Ääniavustajatoiminnon käyttäminen \(Siri\)](#)

Sovellusten käyttäminen

[Mitä "Sony_| Headphones Connect" -sovelluksella voidaan tehdä](#)

["Sony | Headphones Connect" -sovelluksen asentaminen](#)

[Tukitietojen käyttäminen "Sony | Headphones Connect" -sovelluksesta](#)

[Kuulokkeiden ohjelmiston päivittäminen](#)

Tärkeitä tietoja

[Varotoimet](#)

[Lisenssi-ilmoitus](#)

[Tavaramerkit](#)

[Asiakaspalvelusivustot](#)

Vianmääritys

[Ongelmien ratkaisutavat](#)

Virta ja lataaminen

- [Kuulokkeita ei voi kytkeä päälle.](#)
- [Latausta ei voida suorittaa.](#)
- [Latausaika on liian pitkä.](#)
- [Latausta ei voida suorittaa, vaikka latauskotelo on kytketty tietokoneeseen.](#)
- [Kuulokkeiden jäljellä olevaa akkukestoa ei näytetä älypuhelimien näytöllä.](#)

Ääni

- [Ei ääntä](#)
- [Ääni on hiljainen](#)
- [Äänenvoimakkuudessa on ero kuulokkeiden vasemman ja oikean yksikön välillä, liian vähän matalataajuisia ääniä.](#)
- [Heikko äänenlaatu](#)
- [Ääni katkeilee säännöllisesti.](#)
- [Vastamelutoiminnon vaikutus ei ole riittävä.](#)

Bluetooth-yhteys

- [Pariliitosta ei voida suorittaa.](#)
- [Bluetooth-yhteyttä ei voida muodostaa.](#)
- [Äänessä on säröä](#)
- [Kuulokkeet eivät toimi oikein.](#)
- [Henkilön ääni ei kuulu puhelun aikana.](#)

[Hiljainen ääni soittajilta](#)

Kuulokkeiden nollaus tai alustus

[Kuulokkeiden nollaaminen](#)

[Kuulokkeiden alustaminen tehdasasetusten palauttamiseksi](#)

5-013-130-51(3) Copyright 2020 Sony Corporation

Langattomat vastamelukuulokkeet
WF-SP800N

Mitä Bluetooth-toiminnolla voidaan tehdä

Kuulokkeissa käytetään langatonta BLUETOOTH®-tekniikkaa, joka mahdollistaa seuraavien tekemisen.

Musiikin kuunteleminen

Voit vastaanottaa audiosignaaleja älypuhelimesta ja musiikkisoittimesta musiikin kuuntelemiseksi langattomasti.



Puhelimeen puhuminen

Voit soittaa ja vastaanottaa handsfree-puheluja ja antaa älypuhelimien tai matkapuhelimien olla taskussasi tai laukussasi.



Langattomat vastamelukuulokkeet
WF-SP800N

Tietoja ääniopastuksesta

Kun kuulokkeet ovat tehdasasetuksilla ja ne ovat korvillasi, kuulet kuulokkeista ääniopastuksen englanniksi.

Ääniopastuksen sisältö on selitetty suluissa.

Voit vaihtaa ääniopastuksen kieltä tai kytkeä sen päälle/pois käyttämällä "Sony | Headphones Connect" -sovellusta. Lisätietoja on annettu "Sony | Headphones Connect" -sovelluksen käyttöoppaassa.

https://rd1.sony.net/help/mdr/hpc/h_zz/

Kuulet ääniopastuksen kuulokkeiden vasemman ja oikean yksikön kautta seuraavissa tilanteissa.

- Kun kuulokkeet kytketään päälle: "Power on" (Virta päällä)
- Kun ilmoitetaan kuulokkeiden jäljellä oleva akkukesto: "Battery about XX %" (Akun varaus noin XX %) ("XX"-arvo ilmoittaa akun arvioidun jäljellä olevan akkukeston. Käytä sitä karkeana arviona.) / "Battery fully charged" (Akku ladattu täyteen)
- Kun kuulokkeiden jäljellä oleva akkukesto on alhainen: "Low battery, please recharge headset" (Akussa vähän varausta, lataa kuulokkeet)
- Kun virta katkaistaan automaattisesti kuulokkeiden akkukeston ollessa alhainen: "Please recharge headset. Power off" (Lataa kuulokkeet. Virta sammutetaan)

Kuulet ääniopastuksen kuulokkeiden vasemman yksikön kautta (tai oikean yksikön, jos vain oikea yksikkö on korvillasi) seuraavissa tilanteissa.

- Kun virta katkaistaan "Sony | Headphones Connect" -sovelluksella: "Power off" (Virta pois päältä)
- Kun siirrytään pariliitostilaan: "Bluetooth pairing" (Bluetooth-laiteyhteyden muodostus)
- Kun muodostetaan Bluetooth-yhteys: "Bluetooth connected" (Bluetooth yhdistetty)
- Kun Bluetooth-yhteys katkaistaan: "Bluetooth disconnected" (Bluetooth-yhteys katkaistu)
- Kun vastamelutoiminto kytketään päälle: "Noise canceling" (Kohinanvaimennus)
- Kun ympäristön äänitila kytketään päälle: "Ambient sound" (Ympäristön ääni)
- Kun vastamelutoiminto ja ympäristön äänitila kytketään pois päältä: "Ambient Sound Control off" (Ympäristön äänen ohjaus pois päältä)

Kuulet ääniopastuksen seuraavassa tilanteessa laitteen kautta, johon Google Assistant -toiminto on määritetty.

- Kun Google Assistant ei ole käytettävissä kuulokkeisiin yhdistetyssä älypuhelimessa, vaikka käytät kosketusanturia siinä yksikössä, johon Google Assistant -toiminto on määritetty: "The Google Assistant is not connected" (Google Assistantia ei ole yhdistetty)
- Kun Google Assistant ei ole käytettävissä ohjelmistopäivityksen aikana: "The Google assistant is not available during update. Please wait a moment until the update completes." (Google Assistant ei ole käytettävissä päivityksen aikana. Odota hetki, kunnes päivitys on valmis.)

Kuulet ääniopastuksen seuraavassa tilanteessa laitteen kautta, johon Amazon Alexa -toiminto on määritetty.

- Kun Amazon Alexa ei ole käytettävissä kuulokkeisiin yhdistetyssä älypuhelimessa, vaikka käytät kosketusanturia siinä yksikössä, johon Amazon Alexa -toiminto on määritetty: "Either your mobile device isn't connected; or you need to open the Alexa App and try again" (Joko mobiililaitteesi ei ole liitetty, tai sinun on avattava Alexa-sovellus ja yritettävä uudelleen)

Huomautus

- Jos vain kuulokkeiden toinen yksikkö on korvalla, kuulet ääniopastuksen siitä yksiköstä, joka on korvillasi.
- Ääniopastuksen kielen vaihtaminen kestää noin 20 minuuttia.

- Kun alustat kuulokkeet tehdasasetusten palauttamiseksi ääniopastuksen kielen vaihtamisen jälkeen, myös kieli palautetaan tehdasasetukselle.
- Jos ääniopastusta ei kuulu ääniohjauksen kielen vaihtamisen tai kuulokkeiden ohjelmistopäivityksen jälkeen, aseta kuulokkeet latauskoteloon niiden sammuttamiseksi ja poista ne sitten latauskotelosta niiden kytkemiseksi takaisin päälle.

Aiheeseen liittyvää

- [Vain kuulokkeiden toisen yksikön käyttäminen](#)

5-013-130-51(3) Copyright 2020 Sony Corporation

Langattomat vastamelukuulokkeet
WF-SP800N

Pakkauksen sisällön tarkistaminen

Tarkista pakkauksen avaamisen jälkeen, että kaikki luettelossa mainitut varusteet ovat mukana. Jos varusteita puuttuu, ota yhteys jälleenmyyjään.

Suluissa () oleva numero ilmoittaa lukumäärän.

Langattomat vastamelukuulokkeet

USB Type-C® -kaapeli (USB-A – USB-C®) (noin 20 cm) (1)



Silikonikumiset hybridipehmusteet (SS/S/M/L/LL 2 kutakin)

- Ostohetkellä kuulokkeiden vasempaan ja oikeaan yksikköön on kiinnitetty M-kokoiset korvapehmusteet. Korvapehmusteiden koko määritetään korvapehmusteiden alareunan sisäpuolella olevien pisterivien määrän perusteella.



SS-koko: 1 rivi

S-koko: 2 riviä

M-koko: 3 riviä

L-koko: 4 riviä

LL-koko: 5 riviä

Kaarituet (M/L 2 kutakin)

- Ostohetkellä kuulokkeiden vasempaan ja oikeaan yksikköön on kiinnitetty M-kokoiset kaarituet.



Latauskotelo (1)



Korvapehmusteiden vaihtaminen

Jotta äänenlaatu olisi oikea ja vastamelutoiminto tehokas, valitse korvapehmusteet, jotka sopivat parhaiten korviisi. Jos korvapehmusteiden koko ei vastaa korvakäytävien kokoa tai korvapehmusteita ei pidetä oikein, tämä saattaa vaikuttaa merkittävästi vastamelutoimintoon ja äänenlaatuun.

Jos vastamelutoiminto ja matalataajuiset äänet ovat riittämättömät, vaihda korvapehmusteisiin, jotka tuntuvat tiiviimmiltä. Kun vaihdat korvapehmusteet, kokeile erikokoisia korvapehmusteita suurimmasta koosta pienempiin kokoihin. Vasemman ja oikea korvapehmusteen koko ei ehkä ole sama.

Silikonikumiset hybridipehmusteet

Korvapehmusteiden koko määritetään korvapehmusteiden alareunan sisäpuolella olevien pisterivien määrän perusteella.



SS-koko: 1 rivi

S-koko: 2 riviä

M-koko: 3 riviä

L-koko: 4 riviä

LL-koko: 5 riviä

1 Irrota korvapehmuste.

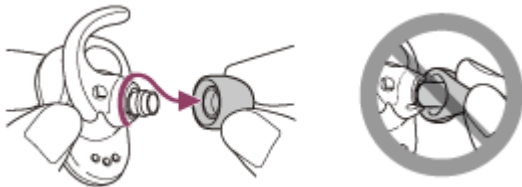

- Älä purista korvapehmusteen pästä, kun poistat sen.

2 Kiinnitä korvapehmuste.



- Kiinnitä korvapehmuste kunnolla koko pituudelta. Älä kiinnitä korvapehmustetta löysästi tai vinoon.

Kaaritukien vaihtaminen

Ostohetkellä kuulokkeiden vasempaan ja oikeaan yksikköön on kiinnitetty M-kokoiset kaarituet.

Jos kaaritukien koko ei mielestäsi ole korvillesi sopiva, vaihda kaarituet toiseen kokoon ja aseta ne tiukasti vasempaan ja oikeaan korvaan.



1 Irrota korvapehmuste ja sen jälkeen kaarituki.

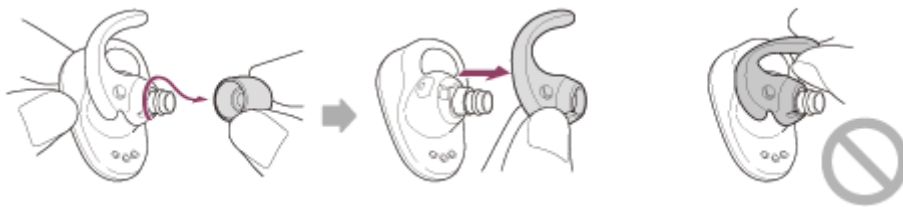

- Pidä kiinni kaarituen rungosta, kun poistat sen. Älä vedä kaarituen päästä.

2 Kiinnitä kaarituki.

Esimerkki: Vasemman puolen kaarituen kiinnittäminen

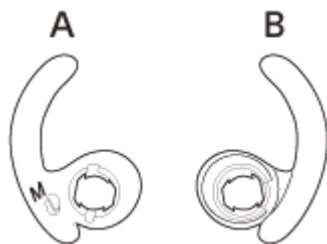

- A:** etupuoli
B: takasivu

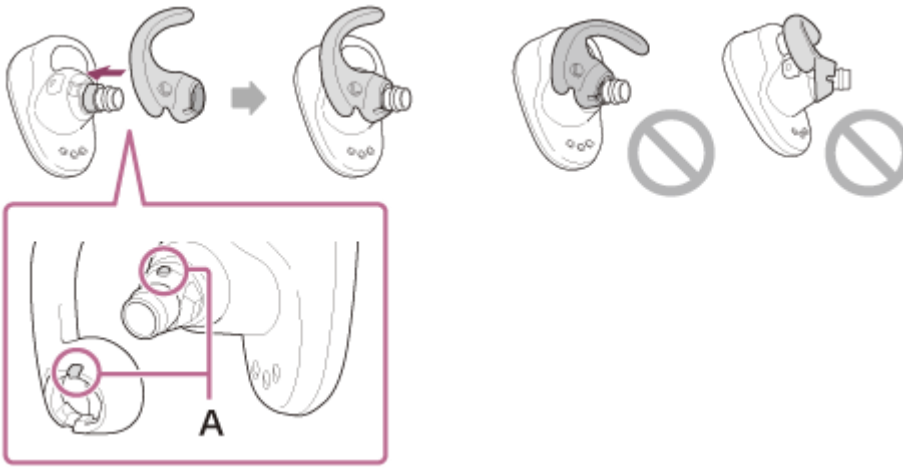

A: Kohdista

- Kohdista kuulokkeen ulkoneva osa kaarituen syvennykseen ja työnnä kaarituki tiukasti paikalleen koko matkalta. Älä kiinnitä kaaritukea löysästi tai vinoon.

Langattomat vastamelukuulokkeet
WF-SP800N

Kun lopetat kuulokkeiden käytön

Kun lopetat kuulokkeiden käytön, muista pitää niitä latauskotelossa.
Sulje latauskotelon kansi.



Huomautus

- Jos hikeä tai vettä jää latausporttiin, se voi heikentää laitteen latauskykyä. Pyyhi mahdollinen hiki tai vesi latausportista heti käytön jälkeen.

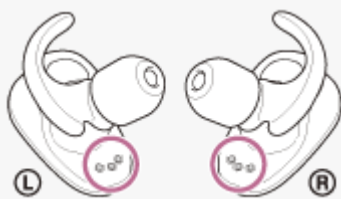

Kuulokkeiden veden/pölynkestävyys

Kuulokkeiden veden/pölynkestävyys

- Latauskotelo ei ole veden/pölynkestävä.
- Näiden kuulokkeiden vedenkestävyys vastaa standardin IEC 60529 "Suojaus veden tunkeutumisesta vastaan (IP-koodi)" luokkaa IPX5, joka määrittää suojausasteen veden tunkeutumisesta vastaan, ja pölytiiviyys standardin IEC 60529 "Suojausaste kiinteitä vierasesineitä vastaan (IP-koodi)" luokitusta IP5X, joka määrittää suojausasteen kiinteiden esineiden tunkeutumisesta vastaan.

Jos kuulokkeita ei käytetä oikein, niihin voi päästä vettä tai pölyä ja seurauksena voi olla tulipalo, sähköisku tai toimintahäiriöitä. Huomioi seuraavat varotoimet huolellisesti ja käytä kuulokkeita oikein.

IPX5: Kuulokkeet säilyttävät toimintakykynsä, vaikka ne altistuvat suoralle vesisuihkulle mistä tahansa suunnasta (kuulokkeiden äänikanavia (äänen ulostuloputkia) lukuun ottamatta).

IP5X: Kuulokkeet säilyttävät turvallisuutensa ja tyydyttävän toimintansa, vaikka niihin pääsee pölyä.

- Kuulokkeiden äänikanavat (äänen ulostuloputket) eivät ole täysin vesitiiviit.

Nesteet, joita vedenkestävyyden suorituskykymääritelmät koskevat

Käytettävissä:	Makea vesi, vesijohtovesi, hiki
Ei voida käyttää:	Muut kuin edellä mainitut nesteet (esimerkiksi: saippuavesi, pesuaineita tai kylpyaineita sisältävä vesi, shampoo, kuumien lähteiden vesi, allasvesi ja merivesi)

Kuulokkeiden vedenkestävyys/pölytiiviyys perustuu Sonyn edellä kuvatuissa olosuhteissa tekemiin mittauksiin. Huomaa, että takuu ei kata veteen upottamiseen liittyviä toimintahäiriöitä, jotka ovat aiheutuneet asiakkaan väärinkäytöstä.

Vedenkestävyyden/pölytiiviyden ylläpitäminen

Huomioi huolellisesti alla olevat varotoimet kuulokkeiden oikeaoppisen käytön varmistamiseksi.

- Älä roiskuta vettä voimakkaasti äänen ulostuloreikiin.
- Älä pudota kuulokkeita veteen äläkä käytä niitä veden alla.
- Älä jätä kuulokkeita märkänä kylmään paikkaan, sillä vesi voi jäätymään. Pyyhi mahdollinen vesi käytön jälkeen toimintahäiriön estämiseksi.
- Pyyhi kuulokkeisiin päässyt vesi pehmeällä ja kuivalla liinalla. Jos vettä jää äänen ulostuloreikiin, ääni saattaa vaimentua tai hävitä täysin kuulumattomiin. Jos näin käy, poista nappikuulokkeet, aseta äänen ulostuloreiät alaspäin ja ravista useita kertoja veden poistamiseksi.



- Käännä mikrofonin reikä alaspäin ja napauta varovasti noin 5 kertaa kuivaan liinaan tms. Jos mikrofonin reikään jää vesipisaroita, ne voivat aiheuttaa korroosiota.



- Jos kuulokkeet halkeavat ja vääntyvät, vältä niiden käyttöä veden läheisyydessä tai ota yhteys lähimpään Sony-jälleenmyyjään.

5-013-130-51(3) Copyright 2020 Sony Corporation

Osien sijainti ja toiminta

Kuulokemikrofoni

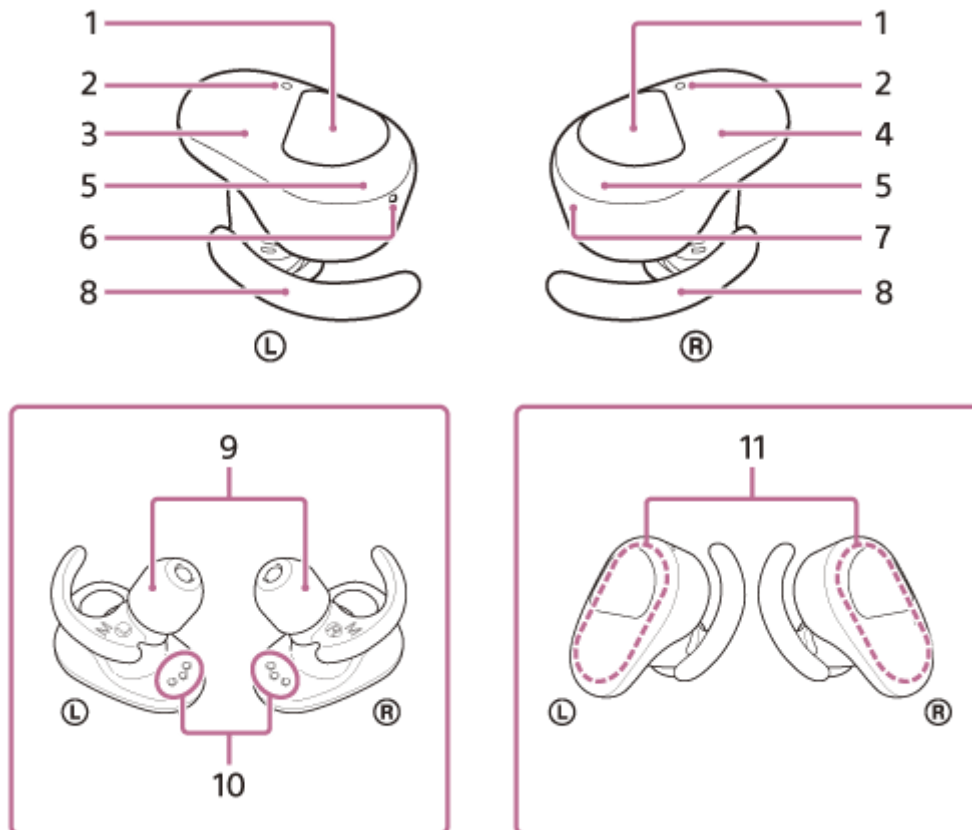

1. Kosketusanturit (vasen, oikea)
Napauta kuulokkeiden käyttämiseksi.
Jotta kuulokkeet eivät reagoisi väärin, kuulokkeet eivät toimi tehdasasetuksilla, vaikka napautat kosketusanturia, kun kuulokkeet eivät ole korvillasi.
2. Mikrofonit (vasen, oikea)
Poimivat äänesi (puhuttaessa puhelimeen) ja melun (käytettäessä vastamelutoimintoa).
3. Kuulokkeiden vasen yksikkö
4. Kuulokkeiden oikea yksikkö
5. Ilmaisimet (punainen/sininen) (vasen, oikea)
Palavat punaisina latauksen aikana.
Sytyvät punaisina tai sinisinä ilmaisemaan kuulokkeiden virta- tai yhteystilan.
Tehdasasetuksilla ilmaisimet sammuvat, kun kuulokkeet ovat korvillasi.
6. Ⓛ (vasen) merkki ja tuntopiste
Kuulokkeiden vasemmassa yksikössä on tuntopiste.
7. Ⓡ (oikea) -merkki
8. Kaarituet (vasen, oikea)
9. Korvapehmusteet (vasen, oikea)
10. Latausportit (vasen, oikea)
11. Sisäiset antennit (vasen, oikea)
Sekä kuulokkeiden vasempaan että oikeaan yksikköön on sisäänrakennettu Bluetooth-antenni.

Latauskotelo

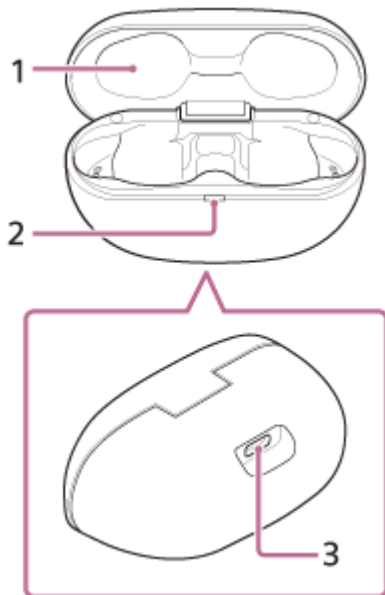

1. Kansi

2. Ilmaisin (punainen)
Näyttää varaustilan.

3. USB Type-C -portti

Liitä latauskotelo pistorasiaan kaupoista saatavalla USB-verkkolaitteella tai tietokoneeseen toimitetulla USB Type-C -kaapelilla sekä kuulokkeiden että latauskotelon lataamiseksi samanaikaisesti.

Aiheeseen liittyvää

- [Tietoja ilmaisimesta](#)
- [Jäljellä olevan akkukeston tarkistaminen](#)

Langattomat vastamelukuulokkeet
WF-SP800N

Tietoja ilmaisimesta

Voit tarkistaa kuulokkeiden eri tilat ilmaisimesta.

● : Syttyy sinisenä / ● : Syttyy punaisena / -: Sammuu

Virran kytkeminen

Kuulokkeet kytkeytyvät päälle, kun ne poistetaan latauskotelosta.

● - ● (vilkkuu kaksi kertaa sinisenä)

Tässä tapauksessa, kun kuulokkeiden jäljellä oleva akkukesto on 20 % tai alle (vaatii latauksen), ilmaisimien syttyy seuraavassa järjestyksessä.

● - ● - ● (vilkkuu toistuvasti hitaasti punaisena noin 15 sekuntia)

Lisätietoja on annettu kohdassa ”[Jäljellä olevan akkukeston tarkistaminen](#)”.

Virran katkaiseminen

Kun kuulokkeita ei ole käytetty korvillasi noin 5 minuuttiin sen jälkeen, kun ne on poistettu latauskotelosta, kuulokkeet sammuvat automaattisesti.

● (syttyy sinisenä noin 2 sekunniksi)

Kun jäljellä oleva akkukesto on alhainen (kuulokkeet/latauskotelo)

- Kun kuulokkeiden jäljellä oleva akkukesto on alhainen

Kun kuulokkeiden jäljellä oleva akkukesto on 20 % tai alle, ilmaisimien (punainen) syttyy seuraavassa järjestyksessä.

● - ● - ● (vilkkuu toistuvasti hitaasti punaisena noin 15 sekuntia)

- Kun latauskotelon jäljellä oleva akkukesto on alhainen

Kun suljet latauskotelon kannen ja latauskotelon jäljellä oleva akkukesto on 30 % tai alle, latauskotelon ilmaisimien (punainen) syttyy seuraavasti.

● - ● - ● (vilkkuu toistuvasti hitaasti punaisena noin 15 sekuntia)

Lataus (ilmaistaan latauskotelon ilmaisimella)

Voit tarkistaa varaustilan latauskotelon ilmaisimesta (punainen).

- Kuulokkeita ladattaessa / Latauskoteloa ladattaessa

● (syttyy punaisena)

Kun kuulokkeet asetetaan latauskoteloon ja niitä ladataan, latauskotelon ilmaisimien (punainen) syttyy. Latauskotelon ilmaisimien (punainen) sammuu, kun kuulokkeet on ladattu täyteen.

Kun kuulokkeet ja latauskotelo ladataan liittämällä latauskotelo pistorasiaan, latauskotelon ilmaisimien (punainen) sammuu, kun sekä kuulokkeet että latauskotelo on ladattu täyteen.

- Epänormaali lämpötila

● ● - - ● ● - - (vilkkuu toistuvasti punaisena kaksi kertaa)

- Epänormaali lataus

● - - ● - - (vilkkuu toistuvasti hitaasti punaisena)

Bluetooth-toiminto

Tehdasasetuksilla ilmaisimien sammuu, kun asetat kuulokkeet korvillesi. Jos käytöntunnistuksen automaattinen virrankatkaisutoiminto poistetaan käytöstä ”Sony | Headphones Connect” -sovelluksessa, ilmaisimien ei sammuu, vaikka kuulokkeet ovat korvilla.

- Laitteen rekisteröintitila (pariliitos)
● ● -- ● ● -- (vilkkuu toistuvasti sinisenä kaksi kertaa)
- Ei yhdistetty
● -- ● -- ● -- ● -- (vilkkuu toistuvasti sinisenä noin 1 sekunnin välein)
- Yhteysprosessi valmis
● ● ● ● ● ● ● ● (vilkkuu toistuvasti nopeasti sinisenä noin 5 sekuntia)
- Yhdistetty
● ----- ● ----- (vilkkuu toistuvasti sinisenä noin 5 sekunnin välein)
- Saapuva puhelu
● ● ● ● ● ● ● ● (vilkkuu toistuvasti nopeasti sinisenä)

Yhdistämättömän ja yhdistetyn tilan ilmaisimet sammuvat automaattisesti, kun aika on kulunut. Ne alkavat vilkkua uudelleen ilmoitetuksi ajaksi, kun jokin toiminto suoritetaan. Kun jäljellä oleva akkukesto on alhainen, ilmaisimien alku vilkkua punaisena.

Muuta

- Päivittää ohjelmistoa
██████████ -- ██████████ -- (vilkkuu toistuvasti hitaasti sinisenä)
 - Alustus valmis
● ● ● ● (vilkkuu 4 kertaa sinisenä)
- Lisätietoja on annettu kohdassa "[Kuulokkeiden alustaminen tehdasasetusten palauttamiseksi](#)".

Vihje

- Tehdasasetuksilla ilmaisimet sammuvat, kun asetat kuulokkeet korvillesi. Kun kuulokkeet ovat korvillasi, voit tarkistaa kuulokkeiden eri tilat ääniopastuksella.

Aiheeseen liittyvää

- [Jäljellä olevan akkukeston tarkistaminen](#)
- [Mitä "Sony | Headphones Connect" -sovelluksella voidaan tehdä](#)
- [Tietoja ääniopastuksesta](#)
- [Kuulokkeiden alustaminen tehdasasetusten palauttamiseksi](#)

Kuulokkeiden käyttäminen

1 Aseta kuulokeyksiköt molempiin korviin.

Aseta yksikkö, jossa on **Ⓛ** (vasen) -merkki, vasemmalle korvalle, ja yksikkö, jossa on **Ⓡ** (oikea) -merkki, oikealle korvalle. Vasemmassa yksikössä on tuntopiste.

Varo koskettamasta kosketusanturiin, kun asetat kuulokkeita korillesi.

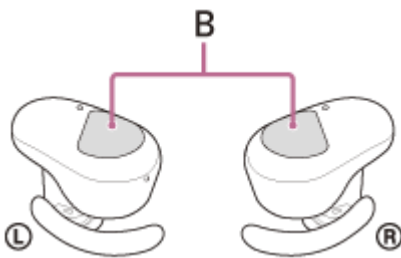
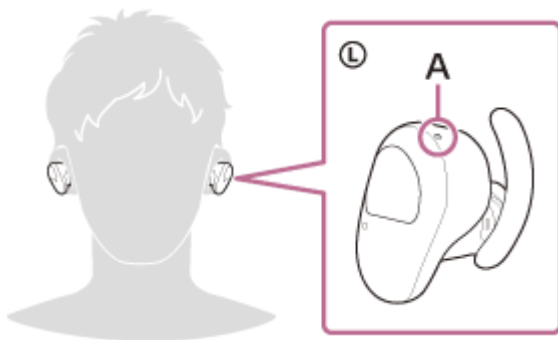

A: Tuntopiste

B: Kosketusanturit (vasen, oikea)

2 Kierrä kuuloketta kaarituen kiinnittämiseksi korvan uriin.

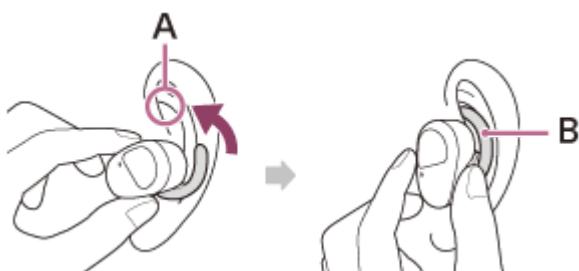

A: Korvan urat

B: Kaarituki

Vihje

- Korpapehmuste on helpompi työntää korvaan, jos vedät korvan yläosaa hieman ylöspäin samalla, kun kierrät kuuloketta.

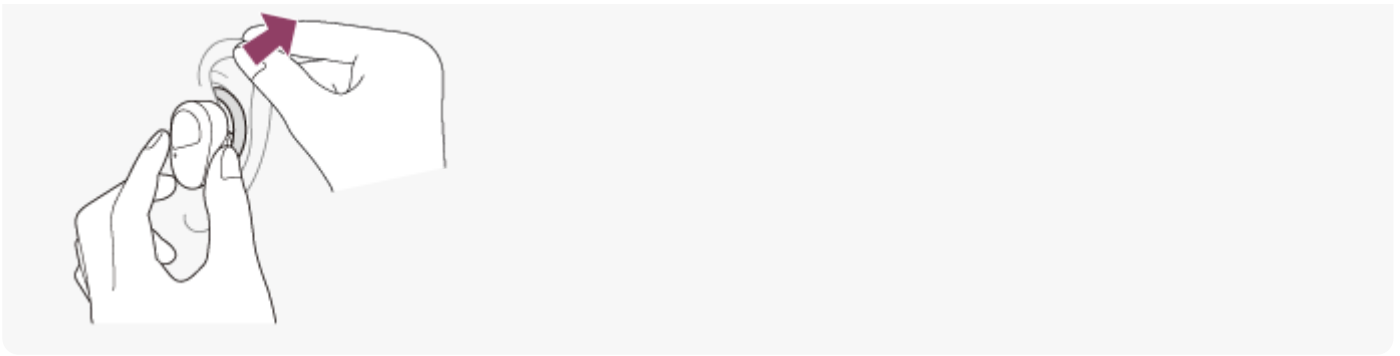

Jos kaarituet tuntuvat liian pieniltä

Ostohetkellä kuulokkeiden vasempaan ja oikeaan yksikköön on kiinnitetty M-kokoiset kaarituet. Kun kuulokkeita pidetään edellä kuvattujen menetelmien mukaisesti ja kaarituet tuntuvat liian pieniltä, korvaa ne koon L kaarituilla.

Jotta äänenlaatu olisi oikea ja vastamelutoiminto tehokas

Jos korvapehmusteiden koko ei vastaa korvakäytävien kokoa tai korvapehmusteita ei pidetä oikein, tämä saattaa vaikuttaa merkittävästi vastamelutoimintoon ja äänenlaatuun.

Jos vastamelutoiminto ja matalataajuiset äänet ovat riittämättömät, vaihda korvapehmusteisiin, jotka tuntuvat tiiviimmiltä. Kun vaihdat korvapehmusteet, kokeile erikokoisia korvapehmusteita suurimmasta koosta pienempiin kokoihin. Vasemman ja oikea korvapehmusteen koko ei ehkä ole sama.

Kun kuulokkeita kiinnitetään ja poistetaan

Tehdasasetuksella sisäiset anturit havaitsevat, kun kuulokkeet asetetaan tai poistetaan korvista, jolloin kuulokkeet mahdollistavat musiikin toiston keskeyttämisen tai jatkamisen sekä ilmaisimien, kosketusantureiden ja ääniopastuksen ohjaamisen.

Kun kuulokkeita pidetään

- Kuulokkeiden ilmaisimet sammuvat.
- Voit käyttää kosketusantureita musiikin toistamiseen, puheluiden soittamiseen ja niihin vastaamiseen jne.
- Kuulet toimintoa ja tilaa vastaavan ääniopastuksen.

Kun kuulokkeet poistetaan

- Kun kuuntelet musiikkia kuulokkeet asetettuina molemmille korville, kuulokkeet keskeyttävät musiikin toiston, kun ne poistetaan korvilta. Kun yksikköä jälleen pidetään, kuulokkeet jatkavat toistoa.
- Kun kuulokkeita ei ole pidetty korvilla noin 5 minuuttia sen jälkeen, kun ne on poistettu latauskotelosta, kuulokkeet sammuvat automaattisesti akun säästämiseksi. Kytke kuulokkeet päälle napauttamalla kosketusanturia tai asettamalla kuulokkeet korvillesi.
- Kuulokkeiden virheellisen reagoinnin estämiseksi musiikin toistoa, puhelujen soittamista ja niihin vastaamista ja muita toimintoja ei voi suorittaa, kun kuulokkeet eivät ole korvillasi, vaikka napautat kosketusanturia.

Vihje

- Voit myös toistaa musiikkia, soittaa ja vastaanottaa puheluja jne., kun vain kuulokkeiden toinen yksikkö on korvillasi.
- Käyttämällä "Sony | Headphones Connect" -sovellusta voit muuttaa asetusta musiikin toiston automaattisesta keskeytyksestä ja jatkamisesta tai kuulokkeiden automaattisesta sammuttamisesta.

Aiheeseen liittyvää

- [Korvapehmusteiden vaihtaminen](#)
- [Kaaritukien vaihtaminen](#)
- [Vain kuulokkeiden toisen yksikön käyttäminen](#)

- Mitä "Sony | Headphones Connect" -sovelluksella voidaan tehdä

5-013-130-51(3) Copyright 2020 Sony Corporation

Langattomat vastamelukuulokkeet
WF-SP800N

Vain kuulokkeiden toisen yksikön käyttäminen

Voit poistaa vain toisen yksikön latauskotelosta ja käyttää sitä erikseen.
Tässä tapauksessa vain latauskotelosta poistettu yksikkö kytkeytyy päälle.

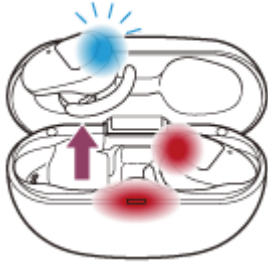

Kun asetat kuulokkeiden toisen yksikön korvallesi

Yhteys vasemman ja oikean yksikön välille muodostetaan automaattisesti, ja voit kuunnella musiikkia tai muuta ääntä kuulokkeiden molemmista yksiköistä.

Tietoja ääniopastuksesta

Jos vain kuulokkeiden toinen yksikkö on korvalla, kuulet ääniopastuksen siitä yksiköstä.
Joissakin tapauksissa ääniopastus kuuluu vain vasemmasta yksiköstä, kun sekä vasen että oikea yksikkö ovat korvilla.
Kun vain oikea yksikkö on korvalla, kaikki ääniopastukset kuuluvat oikeasta yksiköstä.

Kosketusanturien toimintojen määrittäminen

Käyttämästäsi yksiköstä riippuen jotkin toiminnot eivät ehkä ole käytettävissä tehdasasetuksena. Tässä tapauksessa voit vaihtaa kosketusanturien toimintojen määrittämistä käyttämällä "Sony | Headphones Connect" -sovellusta.

Vihje

- Google Assistant -toiminto voidaan määrittää joko kuulokkeiden vasemmalle tai oikealle yksikölle.
Kun Google Assistant -toiminto on määritetty kuulokkeisiin ja haluat käyttää vain kuulokkeiden toista yksikköä, käytä sitä yksikköä, johon Google Assistant -toiminto on määritetty.
- Amazon Alexa -toiminto voidaan määrittää joko kuulokkeiden vasemmalle tai oikealle yksikölle.
Kun Amazon Alexa -toiminto on määritetty kuulokkeisiin ja haluat käyttää vain kuulokkeiden toista yksikköä, käytä sitä yksikköä, johon Amazon Alexa -toiminto on määritetty.

Huomautus

- Kun toistat musiikkia tai muuta stereoääntä käyttäessäsi vain toista yksikköä, kuulet joko vasemman tai oikean kanavan äänen sen mukaan, kumpaa yksikköä käytät. Et voi kuunnella monofonista ääntä vasen ja oikea kanava sekoitettuna.

Aiheeseen liittyvää

- [Mitä "Sony | Headphones Connect" -sovelluksella voidaan tehdä](#)

Tietoja kosketusanturista

Napauta kosketusanturia eri toimintoja varten, kuten musiikin toisto, puhelut tai vastamelutoiminnon asetukset vaihtaminen.

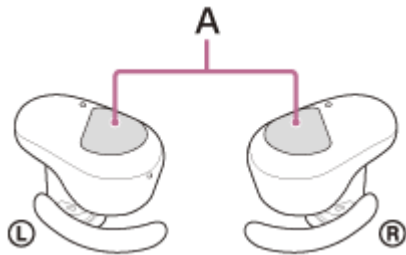

A: Kosketusanturit (vasen, oikea)

Käytä kosketusanturia pitämällä kuulokkeita peukalon ja keskisormen välissä ja napauttamalla sitten kosketusanturia etusormella.

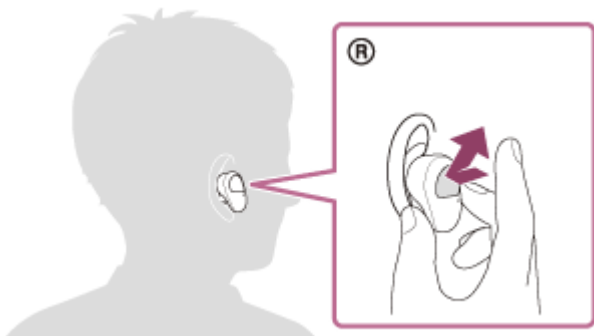

Käytettävissä olevia toimintoja

	Vasen	Oikea
Napauta	Vastamelutoiminnon ja ympäristön äänitilan vaihtamiseksi	Musiikin toistamiseksi tai keskeyttämiseksi
Napauta kaksi kertaa	Puheluun vastaamiseksi tai sen lopettamiseksi	Siirtyäksesi seuraavan kappaleen alkuun Puheluun vastaamiseksi tai sen lopettamiseksi
Napauta 3 kertaa	-	Siirtyäksesi edellisen kappaleen alkuun (tai nykyisen kappaleen alkuun toiston aikana)
Pidä sormea kosketusanturilla	Pikahuomiotilan aktivoimiseksi	Ääniavustajatoiminnon käyttämiseksi tai peruuttamiseksi (Siri/Google app)
Pidä sormiasi sekä vasemman että oikean yksikön kosketusanturilla noin 7 sekuntia	Siirtyäksesi laitteen rekisteröintitilaan (pariliitos)	Siirtyäksesi laitteen rekisteröintitilaan (pariliitos)

Vihje

- Kun kosketusanturia napautetaan 2 tai 3 kertaa, napauta sitä nopeasti niin, että napautusten väli on noin 0,4 sekuntia.
- Sekä vasemman että oikean yksikön kosketusanturin toimintojen määrittäminen voidaan vaihtaa "Sony | Headphones Connect" -sovelluksella. Esimerkiksi tehdasasetuksena oikean yksikön kosketusanturille määritetty musiikin toistotoiminto voidaan vaihtaa vasemman yksikön kosketusanturille.
Voit myös muuttaa asetuksia, joille ei määritetä musiikin toistotoimintoa, vastamelutoimintoa, ympäristön äänitilaa ja toiston äänenvoimakkuuden säätötoimintoa jne. Tässä tapauksessa voit pariliittää laitteen, nollata kuulokkeet ja alustaa ne.

Huomautus

- Et voi käyttää kosketusantureita, kun kuulokkeet eivät ole korvillasi. Jos käytöntunnistuksen automaattinen virrankatkaisutoiminto poistetaan käytöstä "Sony | Headphones Connect" -sovelluksessa, kosketusantureita voidaan käyttää, vaikka kuulokkeet eivät ole korvilla.
- Kun teet Google Assistantin alkuasetuksia älypuhelimessa, kosketusantureille määritetyt toiminnot voivat muuttua automaattisesti.
Tarkista kosketusanturien toimintojen määrittäminen "Sony | Headphones Connect" -sovelluksella.
- Kun teet Amazon Alexan alkuasetuksia älypuhelimessa, kosketusantureille määritetyt toiminnot voivat muuttua automaattisesti.
Tarkista kosketusanturien toimintojen määrittäminen "Sony | Headphones Connect" -sovelluksella.

Aiheeseen liittyvää

- [Mitä "Sony | Headphones Connect" -sovelluksella voidaan tehdä](#)

Langattomat vastamelukuulokkeet
WF-SP800N

Lataaminen

Kuulokkeissa ja latauskotelossa on sisäiset ladattavat litiumioniakut. Lataa kuulokkeet ennen käyttöä käyttämällä toimitettua USB Type-C -kaapelia.

1 Liitä latauskotelo pistorasiaan.

Käytä toimitettua USB Type-C -kaapelia ja kaupoista saatavaa USB-verkkolaitetta.

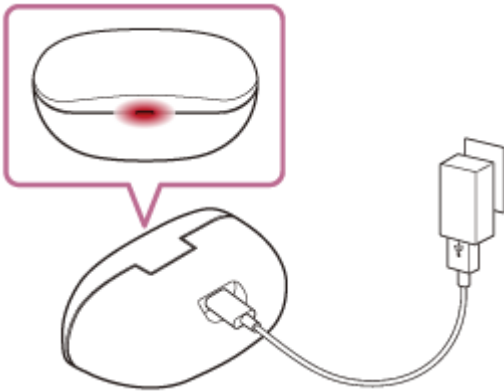

Latauskotelon ilmaisin (punainen) syttyy ja latauskotelo aloittaa latauksen.

2 Aseta kuulokkeet latauskoteloon.

Aseta kuulokkeiden vasen yksikkö (yksikkö, jossa tuntopiste) takaisin latauskotelon vasempaan aukkoon, ja kuulokkeiden oikea yksikkö latauskotelon oikeaan aukkoon. Sisäinen magneetti asettaa kuulokkeiden molemmat yksiköt oikeaan asentoon.

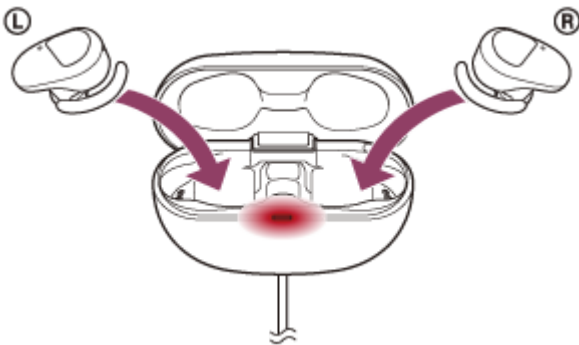

Kuulokkeiden ilmaisimet (punainen) syttyvät ja kuulokkeiden lataus alkaa.

- Sulje latauskotelon kansi, kun kuulokkeet on asetettu latauskoteloon.
- Jos kuulokkeiden toinen yksikkö on lopettanut lataamisen, kun avaat latauskotelon kannen, yksikön ilmaisin (punainen) ei pala. Toinen yksikkö jatkaa lataamista.
- Kun kuulokkeiden ja latauskotelon lataus on valmis, latauskotelon ilmaisin (punainen) sammuu automaattisesti. Kun avaat latauskotelon kannen lataamisen jälkeen, kuulokkeiden ilmaisimet (punainen) jäävät hetkeksi palamaan.

Kun lataus on valmis, irrota USB Type-C -kaapeli.

Tietoja latausajasta

Kuulokkeiden vasemman ja oikean yksikön täyteen lataamiseen vaadittu aika on noin 2,5 tuntia (*).

Kuulokkeiden ja latauskotelon täyteen lataamiseen vaadittu aika on noin 3 tuntia (*).

* Aika, joka tarvitaan tyhjän akun lataamiseksi täyteen. Latausaika voi vaihdella käyttöolosuhteiden mukaan.

Kuulokkeiden lataaminen, kun olet ulkona

Latauskotelossa on sisäänrakennettu ladattava akku. Kun lataat latauskotelon etukätehen, voit käyttää sitä kuulokkeiden lataamiseen, kun lähdet ulos ilman virtalähdettä.

Kun latauskotelo on ladattu täyteen, voit ladata kuulokkeet noin yhden kerran.

Huomautuksia kuulokkeiden lataamisesta, kun olet ulkona

- Kun kuulokkeet asetetaan latauskoteloon ja latauskotelon ilmaisim (punainen) vilkkuu ja sammuu sitten heti, latauskotelon jäljellä oleva akkukesto on alhainen eikä kuulokkeita voida ladata.
- Jos latauskotelon ilmaisim (punainen) ei syty/vilkkuu, vaikka kuulokkeet asetetaan latauskoteloon, latauskotelon akkukesto on loppunut.

Järjestelmävaatimukset akun lataamiseen USB:llä

USB-verkkolaite

Kaupallisesti saatavilla oleva USB-verkkolaite, jonka lähtövirta on vähintään 0,5 A (500 mA)

PC-tietokone

PC-tietokone, jossa on tavallinen USB-portti

- Emme takaa toimintaa kaikilla tietokoneilla.
- Toimintaa räätälöidyissä tai itserakennetuissa tietokoneissa ei taata.

Vihje

- Kuulokkeet voidaan ladata myös liittämällä latauskotelo käynnissä olevaan tietokoneeseen mukana toimitetulla USB Type-C -kaapelilla.

Huomautus

- Lataus ei ehkä onnistu muilla kuin toimitetulla USB Type-C -kaapelilla.
- Lataus ei ehkä onnistu USB-verkkolaitteen tyyppistä riippuen.
- Kun latauskotelo ja siihen asetetut kuulokkeet liitetään pistorasiaan tai tietokoneeseen, kaikki toiminnot, kuten virran kytkeminen kuulokkeisiin, rekisteröinti tai yhdistäminen Bluetooth-laitteisiin ja musiikin toisto, ovat pois käytöstä.
- Kuulokkeita ei voida ladata, kun tietokone siirtyy valmiustilaan (lepo) tai horrostilaan. Vaihda tässä tapauksessa tietokoneen asetuksia kuulokkeiden lataamiseksi uudelleen.
- Jos kuulokkeet ovat pitkään käyttämättömänä, ladattavan akun käyttöaika voi lyhentyä. Akun käyttöikä kuitenkin paranee muutaman latauksen jälkeen. Jos kuulokkeita ei ole tarkoitus käyttää pitkään aikaan, lataa akku täyteen 6 kuukauden välein ylipurkautumisen välttämiseksi.
- Jos kuulokkeita ei ole käytetty pitkään aikaan, akun lataaminen saattaa kestää kauemmin.
- Muista sulkea latauskotelon kansi estääksesi latauskotelon akkua kulumasta.
- Jos kuulokkeet tai latauskotelo havaitsee ongelman akkua ladattaessa seuraavista syistä, latauskotelon ilmaisim (punainen) vilkkuu. Lataa tässä tapauksessa uudelleen latauksen lämpötila-alueella. Jos ongelma jatkuu, ota yhteys lähimpään Sony-jälleenmyyjään.
 - Ympäristön lämpötila ylittää latauslämpötila-alueen 5 °C – 35 °C.
 - Ladattavassa akussa on ongelma.

On suositeltavaa ladata paikassa, jossa ympäristön lämpötila on 15 °C – 35 °C. Tehokas lataaminen ei ehkä ole mahdollista tämän alueen ulkopuolella.

- Jos kuulokkeet ovat pitkään käyttämättömänä, latauskotelon ilmaisain (punainen) ei ehkä syty heti latauksen aikana. Odota hetki, kunnes ilmaisain (punainen) syttyy.
- Jos sisäisen ladattavan akun käyttöaika lyhenee merkittävästi, akku on vaihdettava. Ota yhteys lähimpään Sony-jälleenmyyjään ladattavan akun vaihtamista varten.
- Vältä altistamista äärimmäisille lämpötilamuutoksille, suoralle auringonvalolle, kosteudelle, hiekalle, pölylle ja sähköiskuille. Älä koskaan jätä kuulokkeita pysäköityyn autoon.
- Käytä latauskotelon liittämiseen tietokoneeseen ainoastaan toimitettua USB Type-C -kaapelia ja liitä ne suoraan toisiinsa. Latausta ei suoriteta loppuun oikein, kun latauskotelo on liitetty USB-keskittimen kautta.

Langattomat vastamelukuulokkeet
WF-SP800N

Käytettävissä oleva käyttöaika

Kuulokkeiden käyttöajat täyteen ladatulla akulla ovat seuraavat:

Bluetooth -yhteys

Musiikin toisto-aika

Koodekki	Vastamelutoiminto / Ympäristön äänitila	Käytettävissä oleva käyttöaika
AAC	Vastamelutoiminto: PÄÄLLÄ	Maks. 9 tuntia
AAC	Ympäristön äänitila: PÄÄLLÄ	Maks. 9 tuntia
AAC	POIS	Maks. 13 tuntia
SBC	Vastamelutoiminto: PÄÄLLÄ	Maks. 9 tuntia
SBC	Ympäristön äänitila: PÄÄLLÄ	Maks. 9 tuntia
SBC	POIS	Maks. 13 tuntia

- Noin 60 minuutin musiikin toisto-aika on mahdollinen 10 minuutin latauksella.

Yhteysaika

Vastamelutoiminto / Ympäristön äänitila	Käytettävissä oleva käyttöaika
Vastamelutoiminto: PÄÄLLÄ	Maks. 7 tuntia
Ympäristön äänitila: PÄÄLLÄ	Maks. 7 tuntia
POIS	Maks. 8 tuntia

Valmiusaika

Vastamelutoiminto / Ympäristön äänitila	Käytettävissä oleva käyttöaika
Vastamelutoiminto: PÄÄLLÄ	Maks. 15 tuntia
Ympäristön äänitila: PÄÄLLÄ	Maks. 15 tuntia
POIS	Maks. 35 tuntia

Vihje

- "Sony | Headphones Connect" -sovelluksella voit tarkistaa yhteydelle käytetyn koodekin.

Huomautus

- Käyttöaika voi vaihdella asetusten ja käyttöolosuhteiden mukaan.

Aiheeseen liittyvää

- [Tuetut koodekit](#)
- [Mitä "Sony | Headphones Connect" -sovelluksella voidaan tehdä](#)

5-013-130-51(3) Copyright 2020 Sony Corporation

Langattomat vastamelukuulokkeet
WF-SP800N

Jäljellä olevan akkukeston tarkistaminen

Voit tarkistaa kuulokkeiden ja latauskotelon ladattavien akkujen jäljellä olevan akkukeston.

Kun asetat kuulokkeet korville

Kun poistat kuulokkeet latauskotelosta ja asetat ne korville, ääniopastus ilmoittaa jäljellä olevan akkukeston kuulokkeiden vasemman ja oikean yksikön kautta.

"Battery about XX %" (Akun varaus noin XX %) ("XX"-arvo ilmoittaa arvion jäljellä olevasta akkukestosta.)

"Battery fully charged" (Akku ladattu täyteen)

Ääniopastuksen ilmoittama jäljellä oleva akkukesto voi joissakin tapauksissa poiketa todellisesta jäljellä olevasta akkukestosta. Käytä sitä karkeana arviona.

Kun jäljellä oleva akkukesto on alhainen

Jos kuulet varoitusmerkkiäänä ja ääniopastuksen sanovan "Low battery, please recharge headset" (Akussa vähän varausta, lataa kuulokkeet), lataa kuulokkeet mahdollisimman pian.

Kun akku on täysin tyhjä, kuuluu varoitusääni, ääniopastus sanoo "Please recharge headset. Power off" (Lataa kuulokkeet. Virta sammutetaan) ja kuulokkeet sammuvat automaattisesti.

Kun käytetään iPhonea tai iPod touchia

Kun kuulokkeet yhdistetään iPhoneeseen tai iPod touchiin HFP Bluetooth-yhteydellä, se näyttää iPhoneen tai iPod touchin näytöllä kuvakkeen, joka ilmaisee kuulokkeiden jäljellä olevan akkukeston.

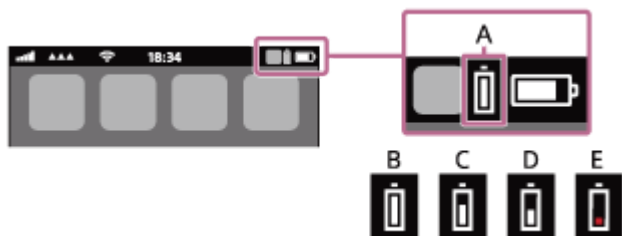

A: Kuulokkeiden jäljellä oleva akkukesto

B: 100 % – 70 %

C: 70 % – 50 %

D: 50 % – 20 %

E: 20 % tai vähemmän (vaatii latauksen)

Kuulokkeiden jäljellä oleva akkukesto näytetään myös iPhoneen tai iPod touchin widgetissä, kun laitteessa on iOS 9 tai uudempi. Lisätietoja on annettu iPhoneen tai iPod touchin mukana toimitetuissa käyttöohjeissa.

Näytettävä jäljellä oleva akkukesto voi joissakin tapauksissa poiketa todellisesta jäljellä olevasta akkukestosta. Käytä sitä karkeana arviona.

Kun käytössä on Android™-älypuhelin (OS 8.1 tai uudempi)

Kun kuulokkeet on yhdistetty Android-älypuheliin HFP Bluetooth-yhteydellä, valitse [Settings] - [Device connection] - [Bluetooth] kuulokkeiden jäljellä olevan akkukeston näyttämiseksi, missä pariliitetty Bluetooth-laite näytetään älypuhelimien näytöllä. Se näytetään merkinnällä "100%", "70%", "50%" tai "20%". Lisätietoja on annettu Android-älypuhelimien käyttöohjeissa.

Näytettävä jäljellä oleva akkukesto voi joissakin tapauksissa poiketa todellisesta jäljellä olevasta akkukestosta. Käytä sitä karkeana arviona.

Latauskotelon jäljellä olevan akkukeston tarkistaminen

- Kun suljet latauskotelon kannen ja latauskotelon ilmaisin (punainen) vilkkuu noin 15 sekuntia, latauskotelon jäljellä oleva akkukesto on 30 % – 5 %. Tässä tapauksessa latauskotelo ei pysty lataamaan kuulokkeita riittävästi.
- Kun kuulokkeet asetetaan latauskoteloon ja latauskotelon ilmaisin (punainen) ei syty tai sammuu heti, latauskotelon jäljellä oleva akkukesto on alle 5 %. Tässä tapauksessa et voi ladata kuulokkeita latauskotelolla.

Vihje

- Kuulokkeiden ja latauskotelon jäljellä olevan akkukesto voidaan tarkistaa myös "Sony | Headphones Connect" -sovelluksella. Android-älypuhelimet ja iPhone/iPod touch tukevat tätä sovellusta.

Huomautus

- Jäljellä olevaa akkukestoja ei ehkä näytetä oikein heti ohjelmistopäivityksen jälkeen tai jos kuulokkeet ovat olleet pitkään käyttämättä. Lataa ja tyhjennä akku tässä tapauksessa useita kertoja jäljellä olevan akkukeston näyttämiseksi oikein.

Aiheeseen liittyvää

- [Mitä "Sony | Headphones Connect" -sovelluksella voidaan tehdä](#)
- [Tietoja ilmaisimesta](#)

Virran kytkeminen kuulokkeisiin

Kun kuulokkeet asetetaan latauskoteloon

1 Poista kuulokkeet latauskotelosta.

Kuulokkeet kytkeytyvät päälle automaattisesti ja ilmaisimet (sininen) vilkkuvat.

Kun vain toinen yksikkö poistetaan latauskotelosta, vain toinen yksikkö kytkeytyy päälle.

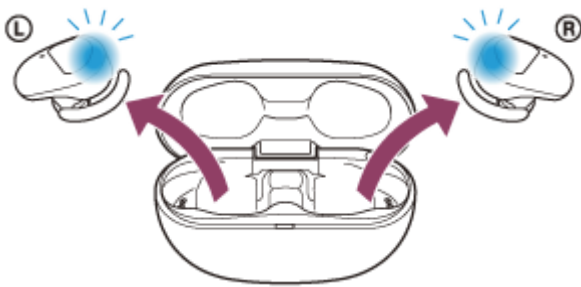

Kun aseta kuulokkeet korvillesi, kuulet ääniopastuksen sanovan "Power on" (Virta päällä).

Kun kuulokkeita ei aseteta latauskoteloon

Kun kuulokkeita ei ole käytetty korvillasi noin 5 minuuttiin sen jälkeen, kun ne on poistettu latauskotelosta, kuulokkeet sammuvat automaattisesti. Kytke tässä tapauksessa kuulokkeet päälle napauttamalla kuulokkeiden kosketusanturia tai asettamalla kuulokkeet korvillesi. Kuulokkeet kytkeytyvät päälle myös, kun ne asetetaan latauskoteloon ja poistetaan sitten latauskotelosta.

"Sony | Headphones Connect" -sovelluksella voit muuttaa kuulokkeiden asetusta niin, etteivät ne sammu automaattisesti.

Kun kuulokkeet kytketään päälle

Vastamelutoiminto kytkeytyy päälle automaattisesti. Kun molemmat yksiköt poistetaan latauskotelosta, kuulokkeiden vasemman ja oikean yksikön välille muodostetaan yhteys.

Kuulokkeet siirtyvät Bluetooth-pariliitostilaan, kun kuulokkeisiin kytketään virta ensimmäisen kerran ostamisen jälkeen tai heti kuulokkeiden alustamisen jälkeen.

Aiheeseen liittyvää

- [Vain kuulokkeiden toisen yksikön käyttäminen](#)
- [Kuulokkeiden sammuttaminen](#)
- [Mitä "Sony | Headphones Connect" -sovelluksella voidaan tehdä](#)

Kuulokkeiden sammuttaminen

1 Aseta kuulokkeet latauskoteloon.

Aseta kuulokkeiden vasen yksikkö (yksikkö, jossa tuntopiste) takaisin latauskotelon vasempaan aukkoon, ja kuulokkeiden oikea yksikkö latauskotelon oikeaan aukkoon. Sisäinen magneetti asettaa kuulokkeiden molemmat yksiköt oikeaan asentoon.

Kun kuulokkeet asetetaan latauskoteloon, ne sammuvat automaattisesti. Kun latauskotelon jäljellä oleva akkukesto on riittävä, kuulokkeiden ilmaisimet (punainen) syttyvät ja kuulokkeiden lataus käynnistyy.

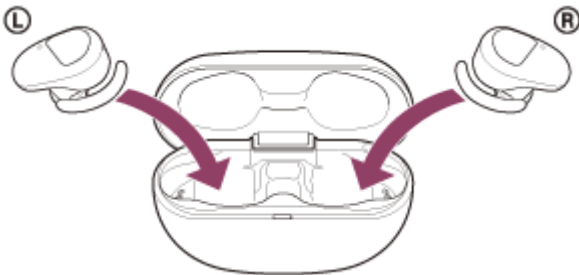

Kun kuulokkeet jätetään poistetuiksi

Kun kuulokkeita ei ole käytetty korvillasi noin 5 minuuttia sen jälkeen, kun ne on poistettu latauskotelosta, kuulokkeet sammuvat automaattisesti.

Aseta kuulokkeet latauskoteloon virran katkaisemiseksi, ennen kuin kuulokkeet sammuvat automaattisesti.

Vihje

- Kuulokkeet voidaan sammuttaa myös "Sony | Headphones Connect" -sovelluksella.

Huomautus

- Kun latauskotelon jäljellä oleva akkukesto ei ole riittävä, kuulokkeiden lataus ei käynnisty. Lataa latauskotelo.

Aiheeseen liittyvää

- [Lataaminen](#)
- [Virran kytkeminen kuulokkeisiin](#)
- [Mitä "Sony | Headphones Connect" -sovelluksella voidaan tehdä](#)

Langattomat vastamelukuulokkeet
WF-SP800N

Langattoman yhteyden muodostaminen Bluetooth-laitteisiin

Voit nauttia langattomasta musiikin kuuntelusta ja handsfree-puheluista kuulokkeilla käyttämällä Bluetooth-laitteesi Bluetooth-toimintoa.

Laitteen rekisteröinti (pariliitos)

Bluetooth-toiminnon käyttämiseksi molemmat liitettävät laitteet on rekisteröitävä. Laitteen rekisteröintitoimintoa kutsutaan "laitteen rekisteröinniksi (pariliitos)".

Pariliitä kuulokkeet ja laite manuaalisesti.

Yhdistäminen pariliitettyyn laitteeseen

Kun laite ja kuulokkeet on liitetty pariksi, niitä ei tarvitse pariliittää uudelleen. Yhdistä jo pariliitetyt laitteet kuulokkeisiin käyttämällä kullekin laitteelle tarvittavia menetelmiä.

Langattomat vastamelukuulokkeet
WF-SP800N

Yhdistäminen ”Sony | Headphones Connect” -sovelluksella

Käynnistä ”Sony | Headphones Connect” -sovellus Android-älypuhelimessa/iPhonessa kuulokkeiden yhdistämiseksi älypuhelimeen tai iPhoneen. Lisätietoja on annettu ”Sony | Headphones Connect” -sovelluksen käyttöoppaassa. https://rd1.sony.net/help/mdr/hpc/h_zz/



Sony Headphones Connect

Huomautus

- Yhteys joihinkin älypuhelimiin ja iPhone-laitteisiin voi muuttua epävakaaksi käytettäessä ”Sony | Headphones Connect” -sovellusta. Yhdistä siinä tapauksessa kuulokkeisiin ohjeiden mukaan, jotka on annettu kohdissa ”[Yhdistäminen pariliitettyn Android-älypuhelimeen](#)” tai ”[Yhdistäminen pariliitettyn iPhoneen](#)”.

Aiheeseen liittyvää

- [Yhdistäminen pariliitettyn Android-älypuhelimeen](#)
- [Yhdistäminen pariliitettyn iPhoneen](#)
- [Mitä ”Sony | Headphones Connect” -sovelluksella voidaan tehdä](#)
- [”Sony | Headphones Connect” -sovelluksen asentaminen](#)

Pariliittäminen ja yhdistäminen Android-älypuhelimeen

Toimintoa yhdistettävän laitteen rekisteröimiseksi kutsutaan pariliittämiseksi. Pariliitä ensin laite sen käyttämiseksi kuulokkeiden kanssa ensimmäisellä kerralla.

Tarkista seuraavat asiat ennen käytön aloittamista:

- Android-älypuhelin on enintään 1 m:n päässä kuulokkeista.
- Kuulokkeita on ladattu riittävästi.
- Android-älypuhelimien käyttöohjeet ovat käsillä.

1 Poista kuulokkeiden molemmat yksiköt latauskotelosta.

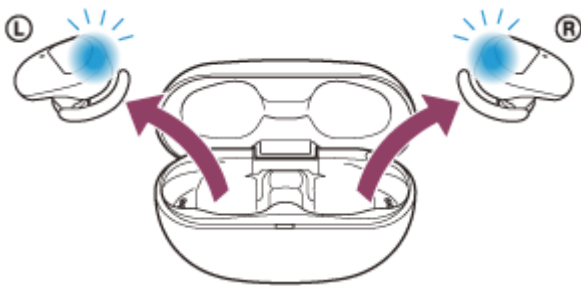

Kuulokkeet kytkeytyvät päälle automaattisesti. Tarkista, että ilmaisimet (sininen) vilkkuvat.

2 Siirry pariliitostilaan näissä kuulokkeissa.

Kun kuulokkeet pariliitetään laitteen kanssa ensimmäisen kerran kuulokkeiden ostamisen tai alustamisen jälkeen (jos kuulokkeissa ei ole pariliitostietoja), kuulokkeet siirtyvät pariliitostilaan automaattisesti, kun poistat kuulokkeet latauskotelosta. Aseta tässä tapauksessa kuulokkeet molemmille korville ja jatka vaiheeseen 3.

Kun pariliität toisen tai sitä seuraavan laitteen (jos kuulokkeissa on muiden laitteiden pariliitostietoja), aseta kuulokkeet molempiin korviin ja pidä sitten sormia sekä vasemman että oikean yksikön kosketusantureilla noin 7 sekuntia.

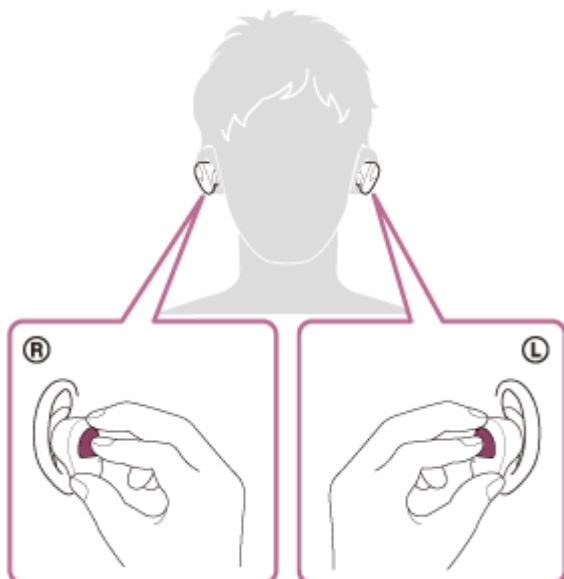

Kun kuulokkeiden molemmat ovat korvilla, kuulet ääniopastuksen sanovan "Bluetooth pairing" (Bluetooth-laitteyhteyden muodostus) vasemmasta yksiköstä.

3 Avaa Android-älypuhelimien näytön lukitus, jos se on lukittu.

4 Etsi kuulokkeet Android-älypuhelimesta.

1. Valitse [Settings] – [Device connection] – [Bluetooth].



2. Kosketa kytkintä Bluetooth-toiminnon ottamiseksi käyttöön.

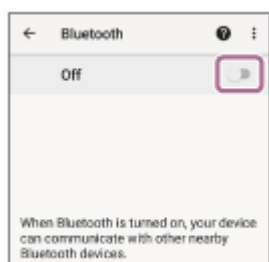

5 Kosketa [WF-SP800N].

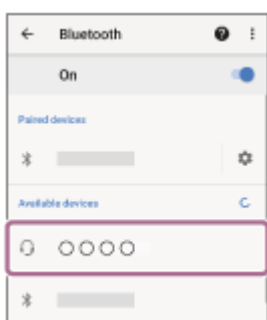

Jos pyydetään antamaan tunnuskoodi (*), syötä "0000".

Kuulokkeet ja älypuhelin on pariliitetty ja yhdistetty toisiinsa.

Kun kuulokkeiden molemmat ovat korvilla, kuulet ääniopastuksen sanovan "Bluetooth connected" (Bluetooth yhdistetty) vasemmasta yksiköstä.

Jos niitä ei yhdistetä, katso "Yhdistäminen pariliitettyyn Android-älypuheliimeen".

Jos [WF-SP800N] ei tule Android-älypuhelimien näytölle, yritä uudelleen vaiheesta 4 alkaen.

* Tunnuskoodia voidaan kutsua myös "Tunnusluvuksi", "PIN-koodiksi", "PIN-numeroksi" tai "Salasanaksi".

Tietoja käyttöohjevideosta

Katso video, miten laite rekisteröidään (pariliitetään) ensimmäisen kerran.

https://rd1.sony.net/help/mdr/mov0018/h_zz/

Vihje

- Yllä oleva toimenpide on esimerkki. Lisätietoja on annettu Android-älypuhelimien mukana toimitetuissa käyttöohjeissa.
- Katso kaikkien Bluetooth-pariliitostietojen poistamiseksi kohta "Kuulokkeiden alustaminen tehdasasetusten palauttamiseksi".

Huomautus

- Kun laitetta pariliitetään, [WF-SP800N], [LE_WF-SP800N] tai ne molemmat voidaan näyttää yhdistävässä laitteessa. Kun näytetään molemmat tai [WF-SP800N], valitse [WF-SP800N]; kun näytetään [LE_WF-SP800N], valitse [LE_WF-SP800N].
- Jos pariliitosta ei muodosteta 5 minuutissa, pariliitostila peruutetaan. Aseta tässä tapauksessa kuulokkeet latauskoteloon ja aloita toiminto uudelleen vaiheesta 1 alkaen.
- Kun Bluetooth-laitteet on pariliitetyt, niitä ei tarvitse pariliittää uudelleen seuraavia tapauksia lukuun ottamatta:
 - Pariliitostiedot on poistettu esim. huollon yhteydessä.
 - Kun 9. laite pariliitetään.
Kuulokkeet voidaan pariliittää enintään 8 laitteen kanssa. Jos uusi laite pariliitetään, kun 8 laitetta on jo pariliitetty, sen pariliitetyn laitteen rekisteröintitiedot, jonka yhteysajankohta on vanhin, korvataan uuden laitteen tiedoilla.
 - Kun kuulokkeiden pariliitostiedot on poistettu Bluetooth-laitteesta.
 - Kun kuulokkeet alustetaan.
Kaikki pariliitostiedot on poistettu. Poista tässä tapauksessa kuulokkeiden pariliitostiedot laitteesta ja pariliitä ne sitten uudelleen.
- Kuulokkeet voidaan pariliittää useiden laitteiden kanssa, mutta se voi toistaa musiikkia vain 1 laitteesta kerrallaan.

Aiheeseen liittyvää

- [Kuulokkeiden käyttäminen](#)
- [Langattoman yhteyden muodostaminen Bluetooth-laitteisiin](#)
- [Yhdistäminen pariliitettyyn Android-älypuhelimeen](#)
- [Musiikin kuuntelu laitteesta Bluetooth-yhteydellä](#)
- [Bluetooth-yhteyden katkaiseminen \(käytön jälkeen\)](#)
- [Kuulokkeiden alustaminen tehdasasetusten palauttamiseksi](#)

Yhdistäminen pariliitettyyn Android-älypuhelimeen

1 Avaa Android-älypuhelimien näytön lukitus, jos se on lukittu.

2 Poista kuulokkeet latauskotelosta.

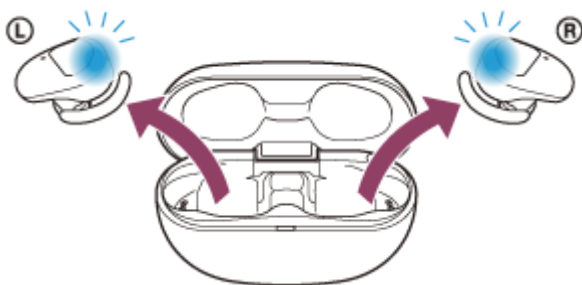

Kuulokkeet kytkeytyvät päälle automaattisesti. Tarkista, että ilmaisimet (sininen) vilkkuvat.

3 Aseta kuulokeysiköt molempiin korviin.

Jos kuulokkeet ovat automaattisesti yhdistäneet viimeksi yhdistettyyn laitteeseen, kuulet ääniopastuksen sanovan "Bluetooth connected" (Bluetooth yhdistetty) vasemmasta yksiköstä (tai oikeasta yksiköstä, jos käytät vain oikeaa yksikköä).

Tarkista yhteyden tila Android-älypuhelimesta. Jos sitä ei ole yhdistetty, jatka vaiheeseen 4.

4 Näytä laitteet, jotka on pariliitetty Android-älypuhelimien kanssa.

1. Valitse [Settings] – [Device connection] – [Bluetooth].

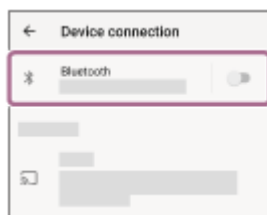

2. Kosketa kytkintä Bluetooth-toiminnon ottamiseksi käyttöön.

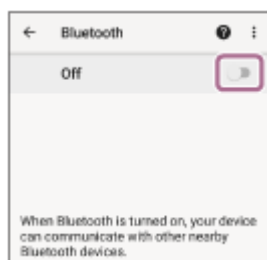

5 Kosketa [WF-SP800N].

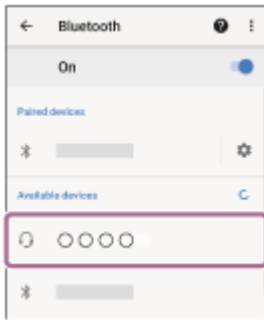

Kuulet ääniopastuksen ”Bluetooth connected” (Bluetooth yhdistetty) vasemmasta yksiköstä (tai oikeasta yksiköstä, jos käytät vain oikeaa yksikköä).

Vihje

- Yllä oleva toimenpide on esimerkki. Lisätietoja on annettu Android-älypuhelimien mukana toimitetuissa käyttöohjeissa.

Huomautus

- Yhdistettäessä voidaan näyttää [WF-SP800N], [LE_WF-SP800N] tai ne molemmat yhdistettävässä laitteessa. Kun näytetään molemmat tai [WF-SP800N], valitse [WF-SP800N]; kun näytetään [LE_WF-SP800N], valitse [LE_WF-SP800N].
- Jos viimeksi yhdistetty Bluetooth-laite sijoitetaan kuulokkeiden lähelle, kuulokkeet voivat yhdistää laitteeseen automaattisesti, kun kuulokkeet kytetään päälle. Poista tässä tapauksessa Bluetooth-toiminto käytöstä viimeksi yhdistetyssä laitteessa tai katkaise virta.
- Jos älypuhelimta ei voida yhdistää kuulokkeisiin, poista kuulokkeiden pariliitostiedot älypuhelimesta ja muodosta pariliitos uudelleen. Lisätietoja älypuhelimien toiminnoista on annettu älypuhelimien mukana toimitetuissa käyttöohjeissa.

Aiheeseen liittyvää

- [Kuulokkeiden käyttäminen](#)
- [Vain kuulokkeiden toisen yksikön käyttäminen](#)
- [Langattoman yhteyden muodostaminen Bluetooth-laitteisiin](#)
- [Pariliittäminen ja yhdistäminen Android-älypuhelimeseen](#)
- [Musiikin kuuntelu laitteesta Bluetooth-yhteydellä](#)
- [Bluetooth-yhteyden katkaiseminen \(käytön jälkeen\)](#)

Langattomat vastamelukuulokkeet
WF-SP800N

Pariliittäminen ja yhdistäminen iPhoneen

Toimintoa yhdistettävän laitteen rekisteröimiseksi kutsutaan pariliittämiseksi. Pariliitä ensin laite sen käyttämiseksi kuulokkeiden kanssa ensimmäisellä kerralla.

Tarkista seuraavat asiat ennen käytön aloittamista:

- iPhone on enintään 1 m:n päässä kuulokkeista.
- Kuulokkeita on ladattu riittävästi.
- iPhoneen käyttöohjeet ovat käsillä.

1 Poista kuulokkeiden molemmat yksiköt latauskotelosta.

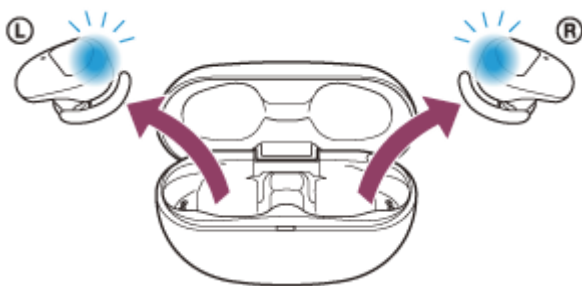

Kuulokkeet kytkeytyvät päälle automaattisesti. Tarkista, että ilmaisimet (sininen) vilkkuvat.

2 Siirry pariliitostilaan näissä kuulokkeissa.

Kun kuulokkeet pariliitetään laitteen kanssa ensimmäisen kerran kuulokkeiden ostamisen tai alustamisen jälkeen (jos kuulokkeissa ei ole pariliitostietoja), kuulokkeet siirtyvät pariliitostilaan automaattisesti, kun poistat kuulokkeet latauskotelosta. Aseta tässä tapauksessa kuulokkeet molemmille korville ja jatka vaiheeseen 3.

Kun pariliität toisen tai sitä seuraavan laitteen (jos kuulokkeissa on muiden laitteiden pariliitostietoja), aseta kuulokeyksiköt molempiin korviin ja pidä sitten sormia sekä vasemman että oikean yksikön kosketusantureilla noin 7 sekuntia.

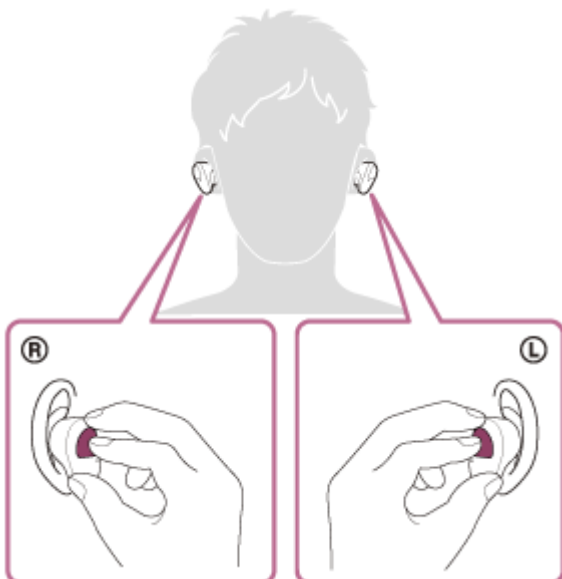

Kun kuulokkeiden molemmat ovat korvilla, kuulet ääniopastuksen sanovan "Bluetooth pairing" (Bluetooth-laitteyhteyden muodostus) vasemmasta yksiköstä.

3 Avaa iPhoneen näytön lukitus, jos se on lukittu.

4 Etsi kuulokkeet iPhoneesta.

1. Valitse [Settings].
2. Kosketa [Bluetooth].

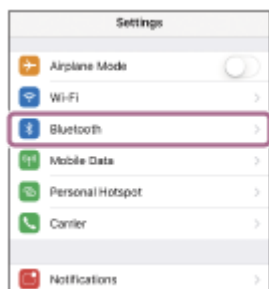

3. Kosketa kytkintä Bluetooth-toiminnon ottamiseksi käyttöön.



5 Kosketa [WF-SP800N].

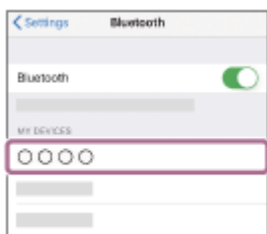

Jos pyydetään antamaan tunnuskoodi (*), syötä "0000".

Kuulokkeet ja iPhone on pariliitetty ja yhdistetty toisiinsa.

Kun kuulokkeiden molemmat ovat korvilla, kuulet ääniopastuksen sanovan "Bluetooth connected" (Bluetooth yhdistetty) vasemmasta yksiköstä.

Jos niitä ei yhdistetä, katso "[Yhdistäminen pariliitettyyn iPhoneeseen](#)".

Jos [WF-SP800N] ei tule näkyviin iPhoneen näytölle, yritä uudelleen vaiheesta 4 alkaen.

* Tunnuskoodia voidaan kutsua myös "Tunnusluvuksi", "PIN-koodiksi", "PIN-numeroksi" tai "Salasanaksi".

Tietoja käyttöohjevideosta

Katso video, miten laite rekisteröidään (pariliitetään) ensimmäisen kerran.

https://rd1.sony.net/help/mdr/mov0018/h_zz/

Vihje

- Yllä oleva toimenpide on esimerkki. Lisätietoja on annettu iPhoneen mukana toimitetuissa käyttöohjeissa.
- Katso kaikkien Bluetooth-pariliitostietojen poistamiseksi kohta "[Kuulokkeiden alustaminen tehdasasetusten palauttamiseksi](#)".

Huomautus

- Kun laitetta pariliitetään, [WF-SP800N], [LE_WF-SP800N] tai ne molemmat voidaan näyttää yhdistävässä laitteessa. Kun näytetään molemmat tai [WF-SP800N], valitse [WF-SP800N]; kun näytetään [LE_WF-SP800N], valitse [LE_WF-SP800N].
- Jos pariliitosta ei muodosteta 5 minuutissa, pariliitostila peruutetaan. Aseta tässä tapauksessa kuulokkeet latauskoteloon ja aloita toiminto uudelleen vaiheesta 1 alkaen.
- Kun Bluetooth-laitteet on pariliitetty, niitä ei tarvitse pariliittää uudelleen seuraavia tapauksia lukuun ottamatta:
 - Pariliitostiedot on poistettu esim. huollon yhteydessä.
 - Kun 9. laite pariliitetään.
Kuulokkeet voidaan pariliittää enintään 8 laitteen kanssa. Jos uusi laite pariliitetään, kun 8 laitetta on jo pariliitetty, sen pariliitetyn laitteen rekisteröintitiedot, jonka yhteysajankohta on vanhin, korvataan uuden laitteen tiedoilla.
 - Kun kuulokkeiden pariliitostiedot on poistettu Bluetooth-laitteesta.
 - Kun kuulokkeet alustetaan.
Kaikki pariliitostiedot on poistettu. Poista tässä tapauksessa kuulokkeiden pariliitostiedot laitteesta ja pariliitä ne sitten uudelleen.
- Kuulokkeet voidaan pariliittää useiden laitteiden kanssa, mutta se voi toistaa musiikkia vain 1 laitteesta kerrallaan.

Aiheeseen liittyvää

- [Kuulokkeiden käyttäminen](#)
- [Langattoman yhteyden muodostaminen Bluetooth-laitteisiin](#)
- [Yhdistäminen pariliitettyyn iPhoneen](#)
- [Musiikin kuuntelu laitteesta Bluetooth-yhteydellä](#)
- [Bluetooth-yhteyden katkaiseminen \(käytön jälkeen\)](#)
- [Kuulokkeiden alustaminen tehdasasetusten palauttamiseksi](#)

Yhdistäminen pariliitettyyn iPhoneen

1 Avaa iPhoneen näytön lukitus, jos se on lukittu.

2 Poista kuulokkeet latauskotelosta.

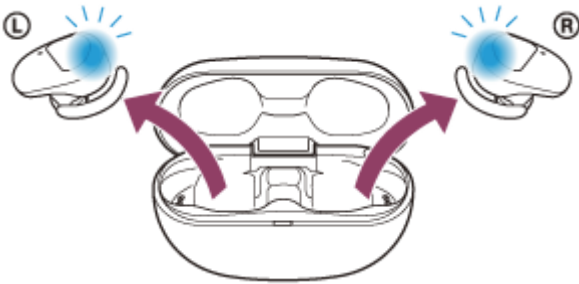

Kuulokkeet kytkeytyvät päälle automaattisesti. Tarkista, että ilmaisimet (sininen) vilkkuvat.

3 Aseta kuulokeyksiköt molempiin korviin.

Jos kuulokkeet ovat automaattisesti yhdistäneet viimeksi yhdistettyyn laitteeseen, kuulet ääniopastuksen sanovan "Bluetooth connected" (Bluetooth yhdistetty) vasemmasta yksiköstä (tai oikeasta yksiköstä, jos käytät vain oikeaa yksikköä).

Tarkista yhteyden tila iPhoneista. Jos sitä ei ole yhdistetty, jatka vaiheeseen 4.

4 Näytä laitteet, jotka on pariliitetty iPhoneen kanssa.

1. Valitse [Settings].
2. Kosketa [Bluetooth].

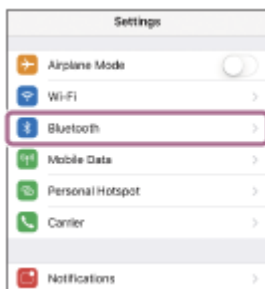

3. Kosketa kytkintä Bluetooth-toiminnon ottamiseksi käyttöön.



5 Kosketa [WF-SP800N].

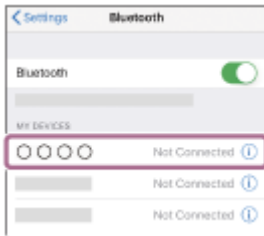

Kuulet ääniopastuksen ”Bluetooth connected” (Bluetooth yhdistetty) vasemmasta yksiköstä (tai oikeasta yksiköstä, jos käytät vain oikeaa yksikköä).

Vihje

- Yllä oleva toimenpide on esimerkki. Lisätietoja on annettu iPhoneen mukana toimitetuissa käyttöohjeissa.

Huomautus

- Yhdistettäessä voidaan näyttää [WF-SP800N], [LE_WF-SP800N] tai ne molemmat yhdistettävässä laitteessa. Kun näytetään molemmat tai [WF-SP800N], valitse [WF-SP800N]; kun näytetään [LE_WF-SP800N], valitse [LE_WF-SP800N].
- Jos viimeksi yhdistetty Bluetooth-laite sijoitetaan kuulokkeiden lähelle, kuulokkeet voivat yhdistää laitteeseen automaattisesti, kun kuulokkeet kytketään päälle. Poista tässä tapauksessa Bluetooth-toiminto käytöstä viimeksi yhdistetyssä laitteessa tai katkaise virta.
- Jos iPhonea ei voida yhdistää kuulokkeisiin, poista kuulokkeiden pariliitostiedot iPhoneesta ja muodosta pariliitos uudelleen. Lisätietoja iPhoneen toiminnoista on annettu iPhoneen mukana toimitetuissa käyttöohjeissa.

Aiheeseen liittyvää

- [Kuulokkeiden käyttäminen](#)
- [Vain kuulokkeiden toisen yksikön käyttäminen](#)
- [Langattoman yhteyden muodostaminen Bluetooth-laitteisiin](#)
- [Pariliittäminen ja yhdistäminen iPhoneen](#)
- [Musiikin kuuntelu laitteesta Bluetooth-yhteydellä](#)
- [Bluetooth-yhteyden katkaiseminen \(käytön jälkeen\)](#)

Pariliittäminen ja yhdistäminen tietokoneeseen (Windows 10)

Toimintoa yhdistettävän laitteen rekisteröimiseksi kutsutaan pariliittämiseksi. Pariliitä ensin laite sen käyttämiseksi kuulokkeiden kanssa ensimmäisellä kerralla.

Tarkista seuraavat asiat ennen käytön aloittamista:

- Tietokoneessa on Bluetooth-toiminto, joka tukee musiikin toistoyhteyksiä (A2DP).
- Tietokone on enintään 1 m:n päässä kuulokkeista.
- Kuulokkeita on ladattu riittävästi.
- Tietokoneen käyttöohjeet ovat käsillä.
- Käytettävän tietokoneen mukaan sisäinen Bluetooth-sovitin on ehkä kytkettävä päälle. Jos et tiedä, miten Bluetooth-sovitin kytketään päälle, tai et ole varma, onko tietokoneessasi sisäinen Bluetooth-sovitin, katso tietokoneen mukana toimitetut käyttöohjeet.

1 Poista kuulokkeiden molemmat yksiköt latauskotelosta.

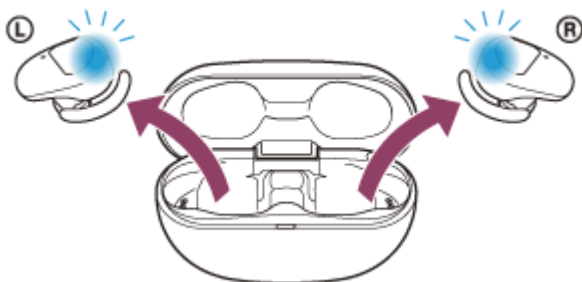

Kuulokkeet kytkeytyvät päälle automaattisesti. Tarkista, että ilmaisimet (sininen) vilkkuvat.

2 Siirry pariliitostilaan näissä kuulokkeissa.

Kun kuulokkeet pariliitetään laitteen kanssa ensimmäisen kerran kuulokkeiden ostamisen tai alustamisen jälkeen (jos kuulokkeissa ei ole pariliitostietoja), kuulokkeet siirtyvät pariliitostilaan automaattisesti, kun poistat kuulokkeet latauskotelosta. Aseta tässä tapauksessa kuulokkeet molemmille korville ja jatka vaiheeseen 3.

Kun pariliität toisen tai sitä seuraavan laitteen (jos kuulokkeissa on muiden laitteiden pariliitostietoja), aseta kuulokeyksiköt molempiin korviin ja pidä sitten sormia sekä vasemman että oikean yksikön kosketusantureilla noin 7 sekuntia.

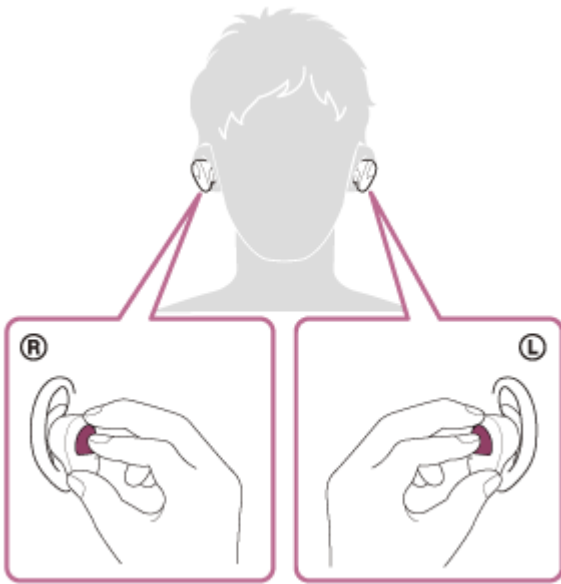

Kun kuulokkeet ovat korvillasi, kuulet ääniopastuksen ”Bluetooth pairing” (Bluetooth-laiteyhteyden muodostus) vasemmasta yksiköstä.

3 Herätä tietokone, jos se on valmiustilassa (lepo) tai horrostilassa.

4 Rekisteröi kuulokkeet käyttämällä tietokonetta.

1. Napsauta [Start]-painiketta ja sitten [Settings].
2. Napsauta [Devices].

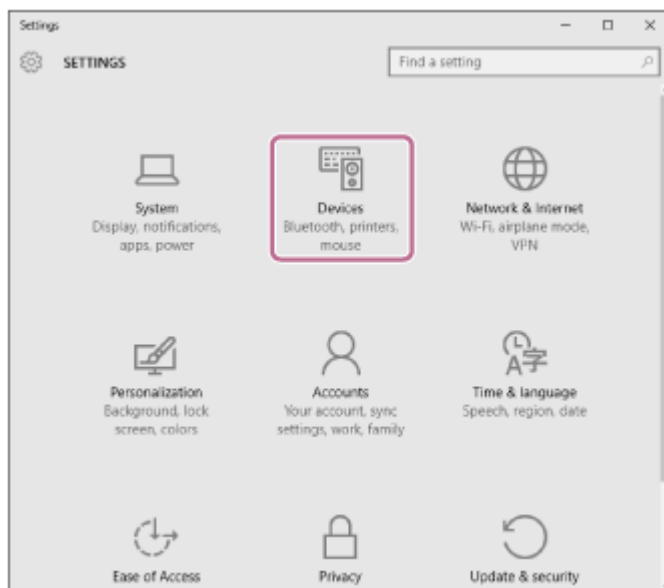

3. Napsauta [Bluetooth]-välilehteä, napsauta [Bluetooth]-kytkintä Bluetooth-toiminnon ottamiseksi käyttöön ja valitse sitten [WF-SP800N].

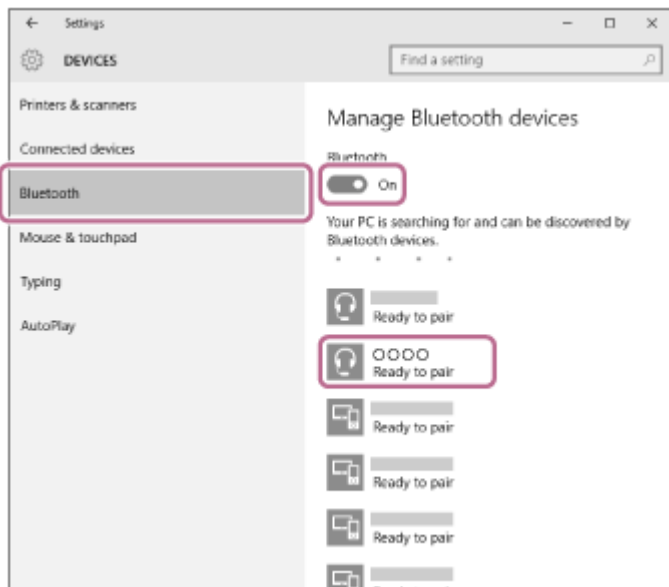

4. Napsauta [Pair].

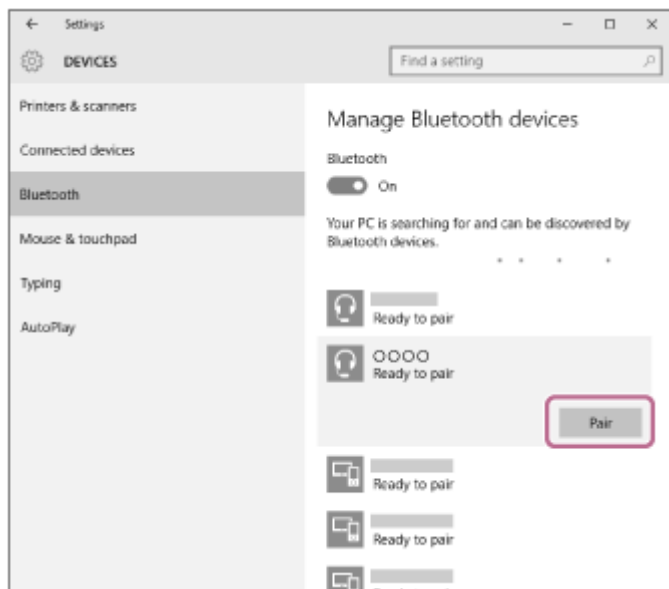

Jos pyydetään antamaan tunnuskoodi (*), syötä "0000".

Kuulokkeet ja tietokone on pariliitetty ja yhdistetty toisiinsa.

Kun kuulokkeet ovat korvillasi, kuulet ääniopastuksen "Bluetooth connected" (Bluetooth yhdistetty) vasemmasta yksiköstä.

Jos niitä ei yhdistetä, katso "[Yhdistäminen pariliitettyyn tietokoneeseen \(Windows 10\)](#)".

Jos [WF-SP800N] ei tule näkyviin tietokoneen näytölle, yritä uudelleen vaiheesta 4 alkaen.

* Tunnuskoodia voidaan kutsua myös "Tunnusluvuksi", "PIN-koodiksi", "PIN-numeroksi" tai "Salasanaksi".

Vihje

- Yllä oleva toimenpide on esimerkki. Lisätietoja on annettu tietokoneen mukana toimitetuissa käyttöohjeissa.
- Katso kaikkien Bluetooth-pariliitostietojen poistamiseksi kohta "[Kuulokkeiden alustaminen tehdasasetusten palauttamiseksi](#)".

Huomautus

- Kun laitetta pariliitetään, [WF-SP800N], [LE_WF-SP800N] tai ne molemmat voidaan näyttää yhdistävässä laitteessa. Kun näytetään molemmat tai [WF-SP800N], valitse [WF-SP800N]; kun näytetään [LE_WF-SP800N], valitse [LE_WF-SP800N].
- Jos pariliitosta ei muodosteta 5 minuutissa, pariliitostila peruutetaan. Aseta tässä tapauksessa kuulokkeet latauskoteloon ja aloita toiminto uudelleen vaiheesta 1 alkaen.

- Kun Bluetooth-laitteet on pariliitetty, niitä ei tarvitse pariliittää uudelleen seuraavia tapauksia lukuun ottamatta:
 - Pariliitostiedot on poistettu esim. huollon yhteydessä.
 - Kun 9. laite pariliitetään.
Kuulokkeet voidaan pariliittää enintään 8 laitteen kanssa. Jos uusi laite pariliitetään, kun 8 laitetta on jo pariliitetty, sen pariliitetyn laitteen rekisteröintitiedot, jonka yhteysajankohta on vanhin, korvataan uuden laitteen tiedoilla.
 - Kun kuulokkeiden pariliitostiedot on poistettu Bluetooth-laitteesta.
 - Kun kuulokkeet alustetaan.
Kaikki pariliitostiedot on poistettu. Poista tässä tapauksessa kuulokkeiden pariliitostiedot laitteesta ja pariliitä ne sitten uudelleen.
- Kuulokkeet voidaan pariliittää useiden laitteiden kanssa, mutta se voi toistaa musiikkia vain 1 laitteesta kerrallaan.

Aiheeseen liittyvää

- [Kuulokkeiden käyttäminen](#)
- [Langattoman yhteyden muodostaminen Bluetooth-laitteisiin](#)
- [Yhdistäminen pariliitettyyn tietokoneeseen \(Windows 10\)](#)
- [Musiikin kuuntelu laitteesta Bluetooth-yhteydellä](#)
- [Bluetooth-yhteyden katkaiseminen \(käytön jälkeen\)](#)
- [Kuulokkeiden alustaminen tehdasasetusten palauttamiseksi](#)

Pariliittäminen ja yhdistäminen tietokoneeseen (Windows 8.1)

Toimintoa yhdistettävän laitteen rekisteröimiseksi kutsutaan pariliittämiseksi. Pariliitä ensin laite sen käyttämiseksi kuulokkeiden kanssa ensimmäisellä kerralla.

Tarkista seuraavat asiat ennen käytön aloittamista:

- Tietokoneessa on Bluetooth-toiminto, joka tukee musiikin toistoyhteyksiä (A2DP).
- Tietokone on enintään 1 m:n päässä kuulokkeista.
- Kuulokkeita on ladattu riittävästi.
- Tietokoneen käyttöohjeet ovat käsillä.
- Käytettävän tietokoneen mukaan sisäinen Bluetooth-sovitin on ehkä kytkettävä päälle. Jos et tiedä, miten Bluetooth-sovitin kytketään päälle, tai et ole varma, onko tietokoneessasi sisäinen Bluetooth-sovitin, katso tietokoneen mukana toimitetut käyttöohjeet.

1 Poista kuulokkeiden molemmat yksiköt latauskotelosta.

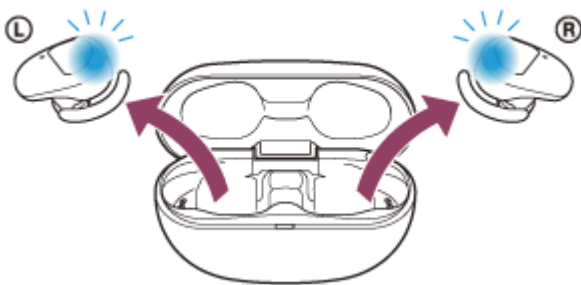

Kuulokkeet kytkeytyvät päälle automaattisesti. Tarkista, että ilmaisimet (sininen) vilkkuvat.

2 Siirry pariliitostilaan näissä kuulokkeissa.

Kun kuulokkeet pariliitetään laitteen kanssa ensimmäisen kerran kuulokkeiden ostamisen tai alustamisen jälkeen (jos kuulokkeissa ei ole pariliitostietoja), kuulokkeet siirtyvät pariliitostilaan automaattisesti, kun poistat kuulokkeet latauskotelosta. Aseta tässä tapauksessa kuulokkeet molemmille korville ja jatka vaiheeseen 3.

Kun pariliität toisen tai sitä seuraavan laitteen (jos kuulokkeissa on muiden laitteiden pariliitostietoja), aseta kuulokeyksiköt molempiin korviin ja pidä sitten sormia sekä vasemman että oikean yksikön kosketusantureilla noin 7 sekuntia.

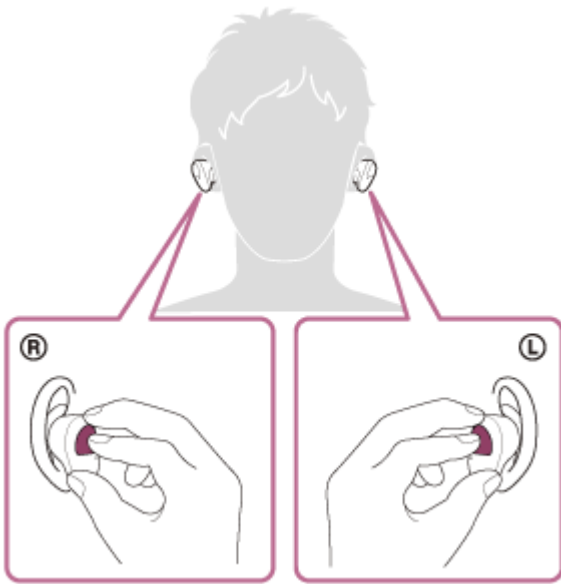

Kun kuulokkeet ovat korvillasi, kuulet ääniopastuksen "Bluetooth pairing" (Bluetooth-laiteyhteyden muodostus) vasemmasta yksiköstä.

3 Herätä tietokone, jos se on valmiutilassa (lepo) tai horrotilassa.

4 Rekisteröi kuulokkeet käyttämällä tietokonetta.

1. Siirrä hiiri näytön oikeaan yläreunaan (jos käytetään kosketusnäyttöä, pyyhkäise näytön oikeasta reunasta) ja valitse sitten [Settings] Charm Bar -palkista.

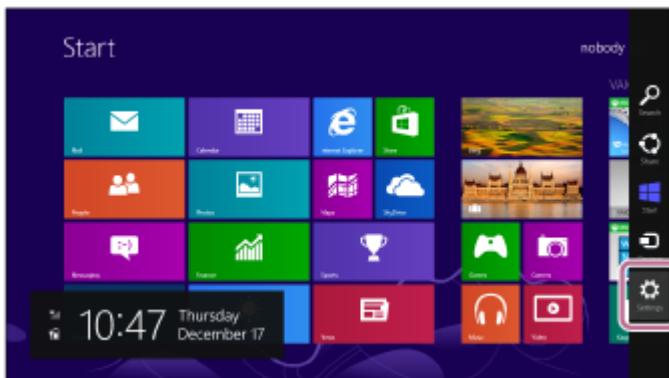

2. Valitse [Change PC Settings] kohdasta [Settings].

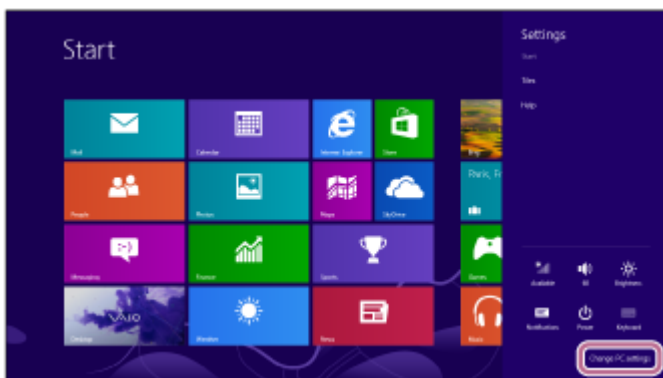

3. Valitse [PC and devices] [PC Settings] -näytöstä.

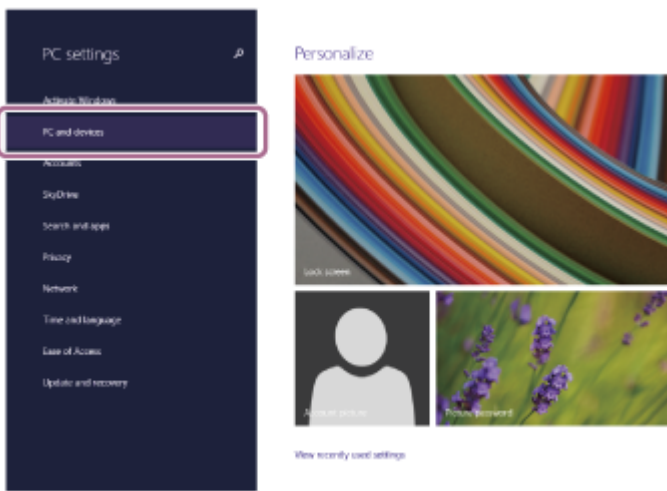

4. Valitse [Bluetooth].

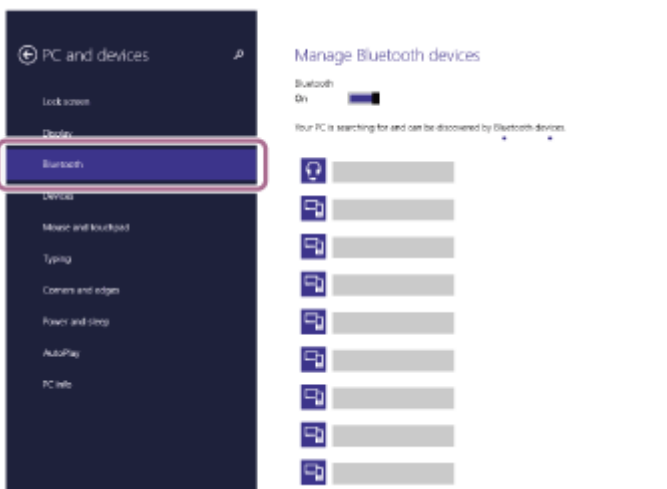

5. Valitse [WF-SP800N] ja valitse sitten [Pair].

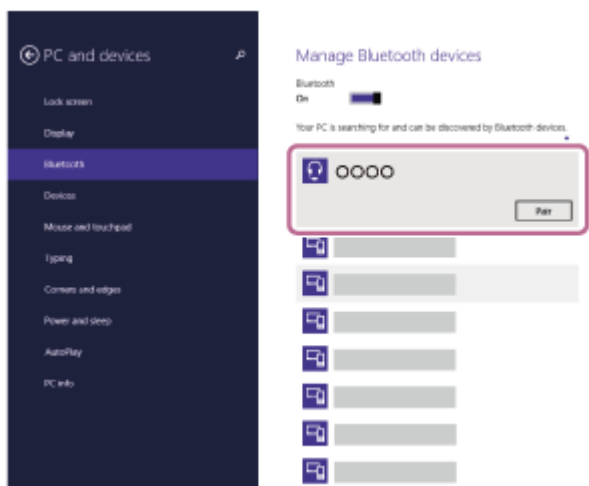

Jos pyydetään antamaan tunnuskoodi (*), syötä "0000".

Kuulokkeet ja tietokone on pariliitetty ja yhdistetty toisiinsa.

Kun kuulokkeet ovat korvillasi, kuulet ääniopastuksen "Bluetooth connected" (Bluetooth yhdistetty) vasemmasta yksiköstä.

Jos niitä ei yhdistetä, katso "[Yhdistäminen pariliitettyyn tietokoneeseen \(Windows 8.1\)](#)".

Jos [WF-SP800N] ei tule näkyviin tietokoneen näytölle, yritä uudelleen vaiheesta 4 alkaen.

* Tunnuskoodia voidaan kutsua myös "Tunnusluvuksi", "PIN-koodiksi", "PIN-numeroksi" tai "Salasanaksi".

- Yllä oleva toimenpide on esimerkki. Lisätietoja on annettu tietokoneen mukana toimitetuissa käyttöohjeissa.
- Katso kaikkien Bluetooth-pariliitostietojen poistamiseksi kohta "[Kuulokkeiden alustaminen tehdasasetusten palauttamiseksi](#)".

Huomautus

- Kun laitetta pariliitetään, [WF-SP800N], [LE_WF-SP800N] tai ne molemmat voidaan näyttää yhdistävässä laitteessa. Kun näytetään molemmat tai [WF-SP800N], valitse [WF-SP800N]; kun näytetään [LE_WF-SP800N], valitse [LE_WF-SP800N].
- Jos pariliitosta ei muodosteta 5 minuutissa, pariliitostila peruutetaan. Aseta tässä tapauksessa kuulokkeet latauskoteloon ja aloita toiminto uudelleen vaiheesta 1 alkaen.
- Kun Bluetooth-laitteet on pariliitetty, niitä ei tarvitse pariliittää uudelleen seuraavia tapauksia lukuun ottamatta:
 - Pariliitostiedot on poistettu esim. huollon yhteydessä.
 - Kun 9. laite pariliitetään.
Kuulokkeet voidaan pariliittää enintään 8 laitteen kanssa. Jos uusi laite pariliitetään, kun 8 laitetta on jo pariliitetty, sen pariliitetyn laitteen rekisteröintitiedot, jonka yhteysajankohta on vanhin, korvataan uuden laitteen tiedoilla.
 - Kun kuulokkeiden pariliitostiedot on poistettu Bluetooth-laitteesta.
 - Kun kuulokkeet alustetaan.
Kaikki pariliitostiedot on poistettu. Poista tässä tapauksessa kuulokkeiden pariliitostiedot laitteesta ja pariliitä ne sitten uudelleen.
- Kuulokkeet voidaan pariliittää useiden laitteiden kanssa, mutta se voi toistaa musiikkia vain 1 laitteesta kerrallaan.

Aiheeseen liittyvää

- [Kuulokkeiden käyttäminen](#)
- [Langattoman yhteyden muodostaminen Bluetooth-laitteisiin](#)
- [Yhdistäminen pariliitettyyn tietokoneeseen \(Windows 8.1\)](#)
- [Musiikin kuuntelu laitteesta Bluetooth-yhteydellä](#)
- [Bluetooth-yhteyden katkaiseminen \(käytön jälkeen\)](#)
- [Kuulokkeiden alustaminen tehdasasetusten palauttamiseksi](#)

Pariliittäminen ja yhdistäminen tietokoneeseen (Mac)

Toimintoa yhdistettävän laitteen rekisteröimiseksi kutsutaan pariliittämiseksi. Pariliitä ensin laite sen käyttämiseksi kuulokkeiden kanssa ensimmäisellä kerralla.

Yhteensopiva käyttöjärjestelmä

macOS (versio 10.10 tai uudempi)

Tarkista seuraavat asiat ennen käytön aloittamista:

- Tietokoneessa on Bluetooth-toiminto, joka tukee musiikin toistoyhteyksiä (A2DP).
- Tietokone on enintään 1 m:n päässä kuulokkeista.
- Kuulokkeita on ladattu riittävästi.
- Tietokoneen käyttöohjeet ovat käsillä.
- Käytettävän tietokoneen mukaan sisäinen Bluetooth-sovitin on ehkä kytkettävä päälle. Jos et tiedä, miten Bluetooth-sovitin kytketään päälle, tai et ole varma, onko tietokoneessasi sisäinen Bluetooth-sovitin, katso tietokoneen mukana toimitetut käyttöohjeet.
- Aseta tietokoneen kaiutin ON-tilaan (päälle).
Jos tietokoneen kaiutin on asetettu "POIS" -tilaan, kuulokkeista ei kuulu ääntä.

Tietokoneen kaiutin ON-tilassa (päällä)



1 Poista kuulokkeiden molemmat yksiköt latauskotelosta.

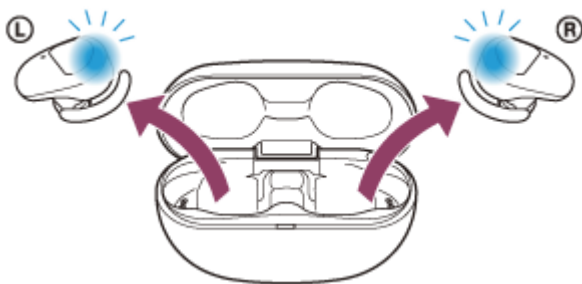

Kuulokkeet kytkeytyvät päälle automaattisesti. Tarkista, että ilmaisimet (sininen) vilkkuvat.

2 Siirry pariliitostilaan näissä kuulokkeissa.

Kun kuulokkeet pariliitetään laitteen kanssa ensimmäisen kerran kuulokkeiden ostamisen tai alustamisen jälkeen (jos kuulokkeissa ei ole pariliitostietoja), kuulokkeet siirtyvät pariliitostilaan automaattisesti, kun poistat kuulokkeet latauskotelosta. Aseta tässä tapauksessa kuulokkeet molemmille korville ja jatka vaiheeseen 3.

Kun pariliität toisen tai sitä seuraavan laitteen (jos kuulokkeissa on muiden laitteiden pariliitostietoja), aseta kuulokeyksiköt molempiin korviin ja pidä sitten sormia sekä vasemman että oikean yksikön kosketusantureilla noin 7 sekuntia.

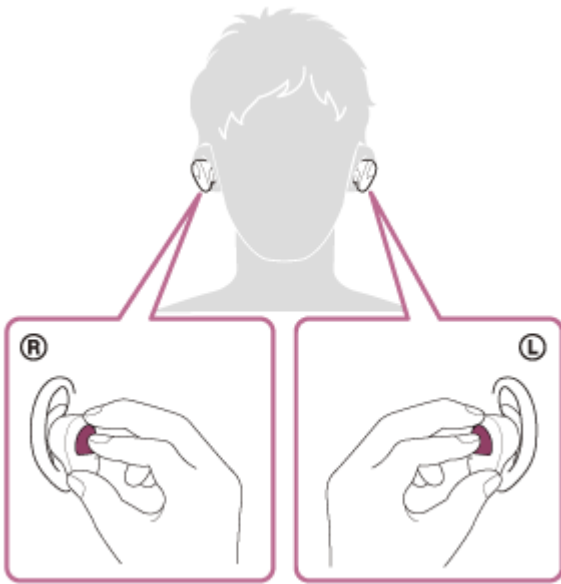

Kun kuulokkeet ovat korvillasi, kuulet ääniopastuksen ”Bluetooth pairing” (Bluetooth-laiteyhteyden muodostus) vasemmasta yksiköstä.

3 Herätä tietokone, jos se on valmiutilassa (lepo) tai horrotilassa.

4 Rekisteröi kuulokkeet käyttämällä tietokonetta.

1. Valitse [🔧 (System Preferences)] - [Bluetooth] tehtäväpalkista näytön oikeassa alakulmassa.

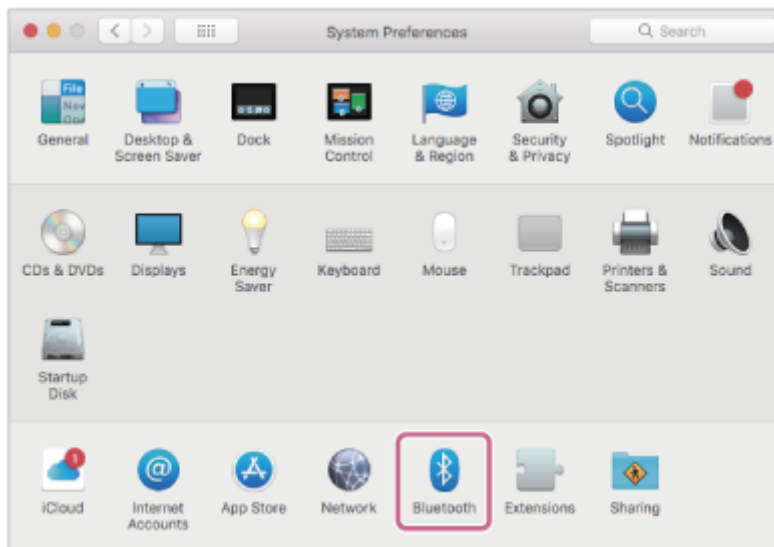

2. Valitse [WF-SP800N] [Bluetooth]-näytöstä ja napsauta [Connect].

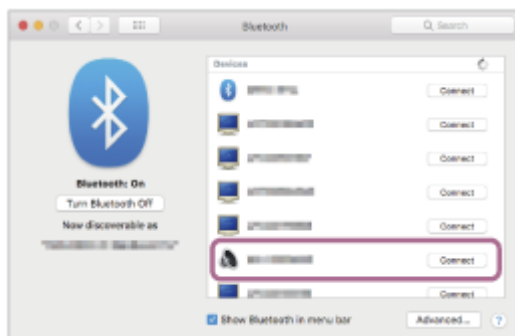

Jos pyydetään antamaan tunnuskoodi (*), syötä ”0000”.
Kuulokkeet ja tietokone on pariliitetty ja yhdistetty toisiinsa.

Kun kuulokkeet ovat korvillasi, kuulet ääniopastuksen ”Bluetooth connected” (Bluetooth yhdistetty) vasemmasta yksiköstä.

Jos niitä ei yhdistetä, katso ”[Yhdistäminen pariliitettyyn tietokoneeseen \(Mac\)](#)”.

Jos [WF-SP800N] ei tule näkyviin tietokoneen näytölle, yritä uudelleen vaiheesta 4 alkaen.

* Tunnuskoodia voidaan kutsua myös ”Tunnusluvuksi”, ”PIN-koodiksi”, ”PIN-numeroksi” tai ”Salasanaksi”.

5 Napsauta kaiutinkuvaketta näytön oikeassa yläkulmassa ja valitse [WF-SP800N].

Voit nyt aloittaa musiikin kuuntelun tietokoneella.

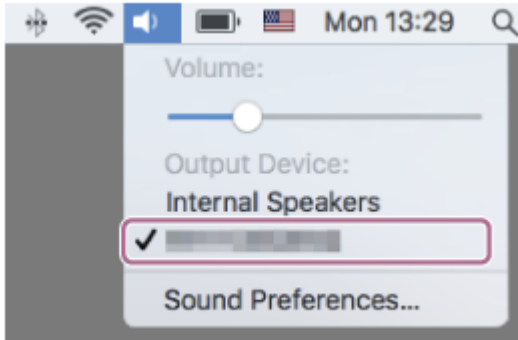

Vihje

- Yllä oleva toimenpide on esimerkki. Lisätietoja on annettu tietokoneen mukana toimitetuissa käyttöohjeissa.
- Katso kaikkien Bluetooth-pariliitostietojen poistamiseksi kohta ”[Kuulokkeiden alustaminen tehdasasetusten palauttamiseksi](#)”.

Huomautus

- Kun laitetta pariliitetään, [WF-SP800N], [LE_WF-SP800N] tai ne molemmat voidaan näyttää yhdistävässä laitteessa. Kun näytetään molemmat tai [WF-SP800N], valitse [WF-SP800N]; kun näytetään [LE_WF-SP800N], valitse [LE_WF-SP800N].
- Jos pariliitosta ei muodosteta 5 minuutissa, pariliitostila peruutetaan. Aseta tässä tapauksessa kuulokkeet latauskoteloon ja aloita toiminto uudelleen vaiheesta 1 alkaen.
- Kun Bluetooth-laitteet on pariliitetty, niitä ei tarvitse pariliittää uudelleen seuraavia tapauksia lukuun ottamatta:
 - Pariliitostiedot on poistettu esim. huollon yhteydessä.
 - Kun 9. laite pariliitetään.
Kuulokkeet voidaan pariliittää enintään 8 laitteen kanssa. Jos uusi laite pariliitetään, kun 8 laitetta on jo pariliitetty, sen pariliitetyn laitteen rekisteröintitiedot, jonka yhteysajankohta on vanhin, korvataan uuden laitteen tiedoilla.
 - Kun kuulokkeiden pariliitostiedot on poistettu Bluetooth-laitteesta.
 - Kun kuulokkeet alustetaan.
Kaikki pariliitostiedot on poistettu. Poista tässä tapauksessa kuulokkeiden pariliitostiedot laitteesta ja pariliitä ne sitten uudelleen.
- Kuulokkeet voidaan pariliittää useiden laitteiden kanssa, mutta se voi toistaa musiikkia vain 1 laitteesta kerrallaan.

Aiheeseen liittyvää

- [Kuulokkeiden käyttäminen](#)
- [Langattoman yhteyden muodostaminen Bluetooth-laitteisiin](#)
- [Yhdistäminen pariliitettyyn tietokoneeseen \(Mac\)](#)
- [Musiikin kuuntelu laitteesta Bluetooth-yhteydellä](#)
- [Bluetooth-yhteyden katkaiseminen \(käytön jälkeen\)](#)
- [Kuulokkeiden alustaminen tehdasasetusten palauttamiseksi](#)

Yhdistäminen pariliitettyyn tietokoneeseen (Windows 10)

Tarkista seuraavat asiat ennen käytön aloittamista:

- Käytettävän tietokoneen mukaan sisäinen Bluetooth-sovitin on ehkä kytkettävä päälle. Jos et tiedä, miten Bluetooth-sovitin kytketään päälle, tai et ole varma, onko tietokoneessasi sisäinen Bluetooth-sovitin, katso tietokoneen mukana toimitetut käyttöohjeet.

1 Herätä tietokone, jos se on valmiustilassa (lepo) tai horrostilassa.

2 Poista kuulokkeet latauskotelosta.

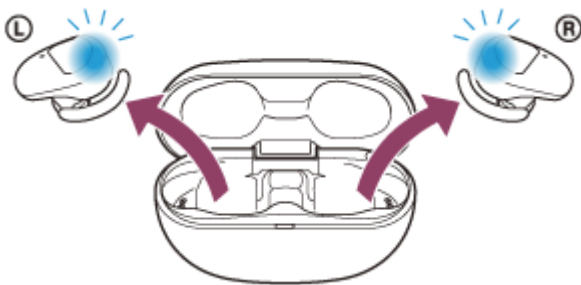

Kuulokkeet kytkeytyvät päälle automaattisesti. Tarkista, että ilmaisimet (sininen) vilkkuvat.

3 Aseta kuulokeyksiköt molempiin korviin.

Jos kuulokkeet ovat automaattisesti yhdistäneet viimeksi yhdistettyyn laitteeseen, kuulet ääniopastuksen sanovan "Bluetooth connected" (Bluetooth yhdistetty) vasemmasta yksiköstä (tai oikeasta yksiköstä, jos käytät vain oikeaa yksikköä).

Tarkista yhteyden tila tietokoneessa. Jos sitä ei ole yhdistetty, jatka vaiheeseen 4.

4 Valitse kuulokkeet käyttämällä tietokonetta.

1. Napsauta kaiutinkuvaketta työkalupalkissa hiiren kakkospainikkeella ja napsauta sitten [Playback devices].

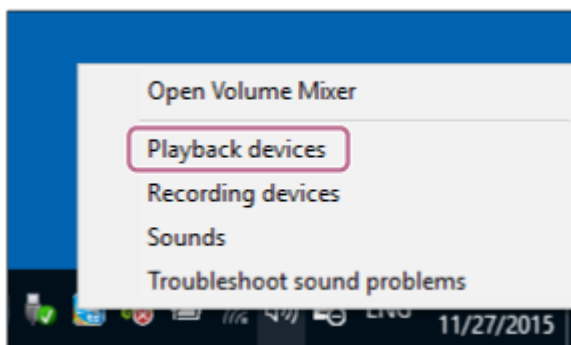

2. Napsauta [WF-SP800N] hiiren kakkospainikkeella. Jos [WF-SP800N] ei tule näkyviin [Sound]-näytössä, napsauta hiiren kakkospainikkeella [Sound]-näyttöä ja valitse sitten [Show Disconnected Devices].

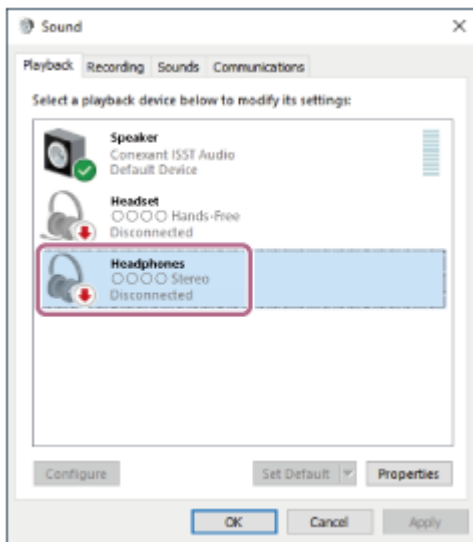

3. Valitse [Connect] näytettävästä valikosta.

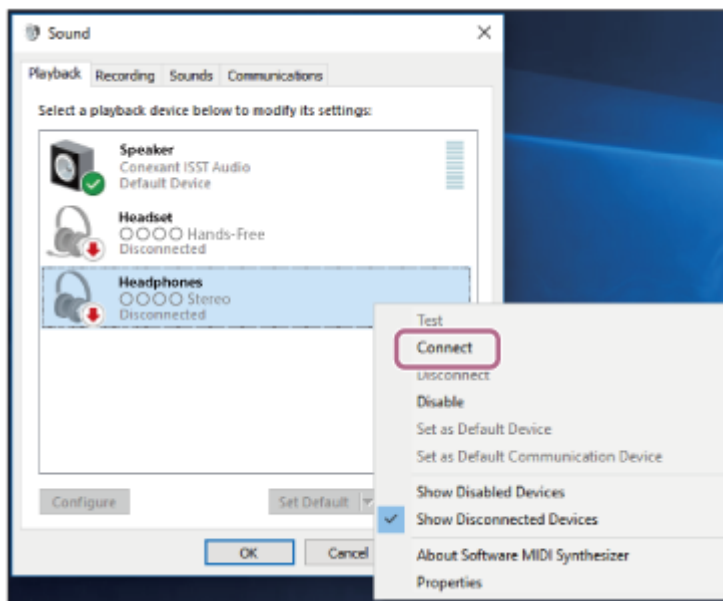

Yhteys muodostetaan. Kuulet ääniopastuksen "Bluetooth connected" (Bluetooth yhdistetty) vasemmasta yksiköstä (tai oikeasta yksiköstä, jos käytät vain oikeaa yksikköä).

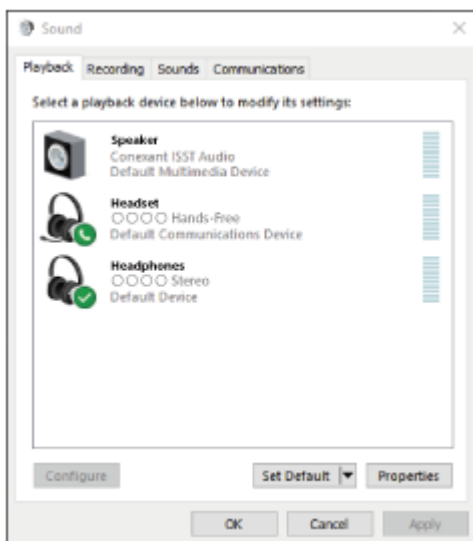

- Yllä oleva toimenpide on esimerkki. Lisätietoja on annettu tietokoneen mukana toimitetuissa käyttöohjeissa.

Huomautus

- Yhdistettäessä voidaan näyttää [WF-SP800N], [LE_WF-SP800N] tai ne molemmat yhdistettävässä laitteessa. Kun näytetään molemmat tai [WF-SP800N], valitse [WF-SP800N]; kun näytetään [LE_WF-SP800N], valitse [LE_WF-SP800N].
- Jos musiikin toiston äänenlaatu on heikko, tarkista, että musiikin toistoyhteyksiä tukeva A2DP-toiminto on käytössä tietokoneen asetuksissa. Lisätietoja on annettu tietokoneen mukana toimitetuissa käyttöohjeissa.
- Jos viimeksi yhdistetty Bluetooth-laite sijoitetaan kuulokkeiden lähelle, kuulokkeet voivat yhdistää laitteeseen automaattisesti, kun kuulokkeet kytketään päälle. Poista tässä tapauksessa Bluetooth-toiminto käytöstä viimeksi yhdistetyssä laitteessa tai katkaise virta.
- Jos tietokonetta ei voida yhdistää kuulokkeisiin, poista kuulokkeiden pariliitostiedot tietokoneesta ja muodosta pariliitos uudelleen. Lisätietoja tietokoneen toiminnoista on annettu tietokoneen mukana toimitetuissa käyttöohjeissa.

Aiheeseen liittyvää

- [Kuulokkeiden käyttäminen](#)
- [Langattoman yhteyden muodostaminen Bluetooth-laitteisiin](#)
- [Pariliittäminen ja yhdistäminen tietokoneeseen \(Windows 10\)](#)
- [Musiikin kuuntelu laitteesta Bluetooth-yhteydellä](#)
- [Bluetooth-yhteyden katkaiseminen \(käytön jälkeen\)](#)

Yhdistäminen pariliitettyyn tietokoneeseen (Windows 8.1)

Tarkista seuraavat asiat ennen käytön aloittamista:

- Käytettävän tietokoneen mukaan sisäinen Bluetooth-sovitin on ehkä kytkettävä päälle. Jos et tiedä, miten Bluetooth-sovitin kytketään päälle, tai et ole varma, onko tietokoneessasi sisäinen Bluetooth-sovitin, katso tietokoneen mukana toimitetut käyttöohjeet.

1 Herätä tietokone, jos se on valmiustilassa (lepo) tai horrostilassa.

2 Poista kuulokkeet latauskotelosta.

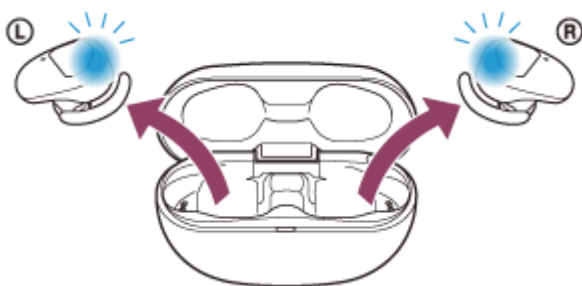

Kuulokkeet kytkettyvät päälle automaattisesti. Tarkista, että ilmaisimet (sininen) vilkkuvat.

3 Aseta kuulokeyksiköt molempiin korviin.

Jos kuulokkeet ovat automaattisesti yhdistäneet viimeksi yhdistettyyn laitteeseen, kuulet ääniopastuksen sanovan "Bluetooth connected" (Bluetooth yhdistetty) vasemmasta yksiköstä (tai oikeasta yksiköstä, jos käytät vain oikeaa yksikköä).

Tarkista yhteyden tila tietokoneessa. Jos sitä ei ole yhdistetty, jatka vaiheeseen 4.

4 Valitse kuulokkeet käyttämällä tietokonetta.

1. Valitse [Desktop] aloitusnäytössä.
2. Napsauta hiiren kakkospainikkeella [Start]-painiketta ja valitse sitten [Control Panel] ponnahdusvalikosta.
3. Valitse [Hardware and Sound] - [Sound].

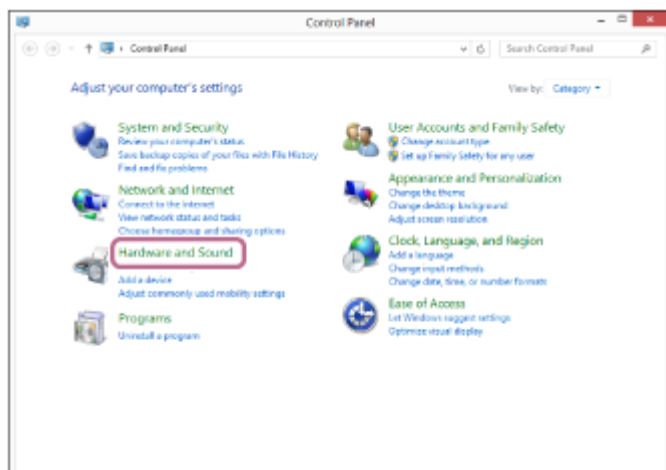

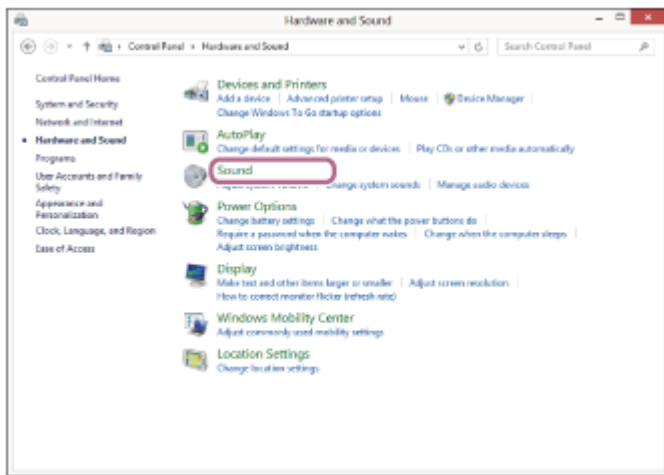

4. Napsauta [WF-SP800N] hiiren kakkospainikkeella.
 Jos [WF-SP800N] ei tule näkyviin [Sound]-näytössä, napsauta hiiren kakkospainikkeella [Sound]-näyttöä ja valitse sitten [Show Disconnected Devices].

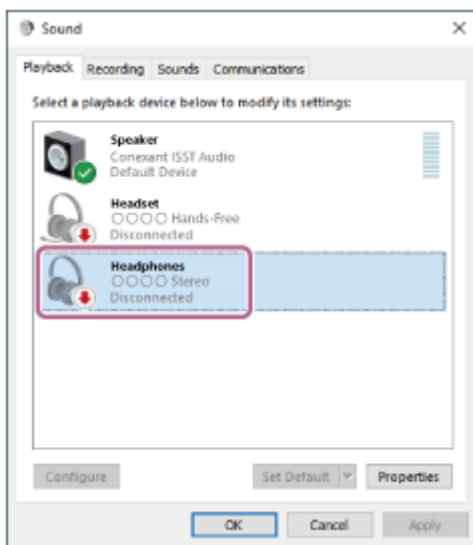

5. Valitse [Connect] näytettävästä valikosta.

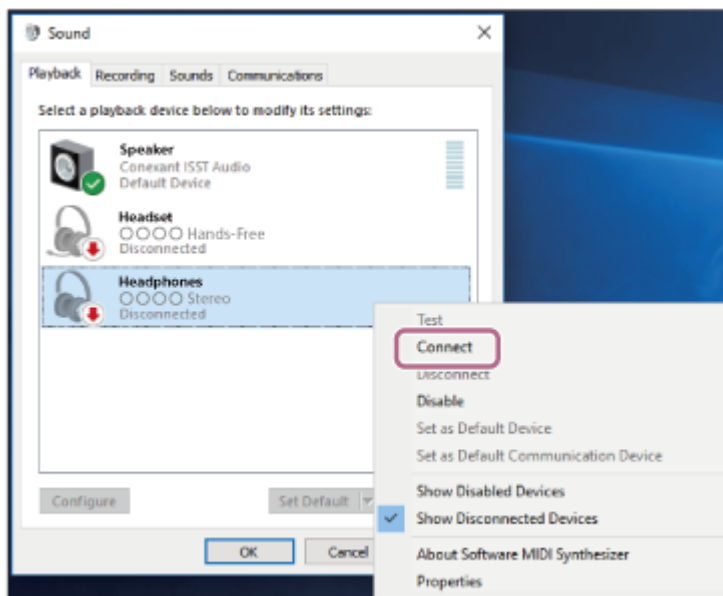

Yhteys muodostetaan. Kuulet ääniopastuksen "Bluetooth connected" (Bluetooth yhdistetty) vasemmasta yksiköstä (tai oikeasta yksiköstä, jos käytät vain oikeaa yksikköä).

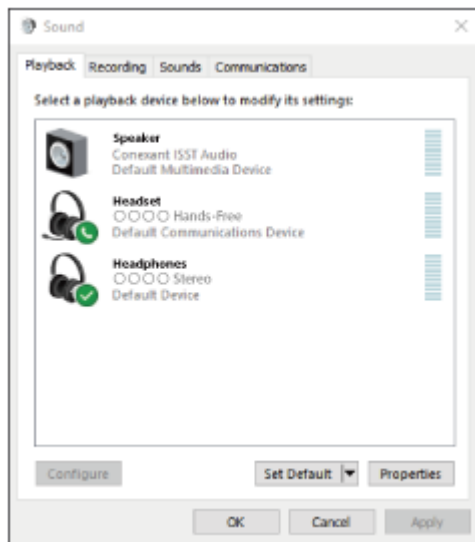

Vihje

- Yllä oleva toimenpide on esimerkki. Lisätietoja on annettu tietokoneen mukana toimitetuissa käyttöohjeissa.

Huomautus

- Yhdistettäessä voidaan näyttää [WF-SP800N], [LE_WF-SP800N] tai ne molemmat yhdistettävässä laitteessa. Kun näytetään molemmat tai [WF-SP800N], valitse [WF-SP800N]; kun näytetään [LE_WF-SP800N], valitse [LE_WF-SP800N].
- Jos musiikin toiston äänenlaatu on heikko, tarkista, että musiikin toistoyhteyksiä tukeva A2DP-toiminto on käytössä tietokoneen asetuksissa. Lisätietoja on annettu tietokoneen mukana toimitetuissa käyttöohjeissa.
- Jos viimeksi yhdistetty Bluetooth-laite sijoitetaan kuulokkeiden lähelle, kuulokkeet voivat yhdistää laitteeseen automaattisesti, kun kuulokkeet kytketään päälle. Poista tässä tapauksessa Bluetooth-toiminto käytöstä viimeksi yhdistetyssä laitteessa tai katkaise virta.
- Jos tietokonetta ei voida yhdistää kuulokkeisiin, poista kuulokkeiden pariliitostiedot tietokoneesta ja muodosta pariliitos uudelleen. Lisätietoja tietokoneen toiminnoista on annettu tietokoneen mukana toimitetuissa käyttöohjeissa.

Aiheeseen liittyvää

- [Kuulokkeiden käyttäminen](#)
- [Langattoman yhteyden muodostaminen Bluetooth-laitteisiin](#)
- [Pariliittäminen ja yhdistäminen tietokoneeseen \(Windows 8.1\)](#)
- [Musiikin kuuntelu laitteesta Bluetooth-yhteydellä](#)
- [Bluetooth-yhteyden katkaiseminen \(käytön jälkeen\)](#)

Yhdistäminen pariliitettävään tietokoneeseen (Mac)

Yhteensopiva käyttöjärjestelmä

macOS (versio 10.10 tai uudempi)

Tarkista seuraavat asiat ennen käytön aloittamista:

- Käytettävän tietokoneen mukaan sisäinen Bluetooth-sovitin on ehkä kytkettävä päälle. Jos et tiedä, miten Bluetooth-sovitin kytketään päälle, tai et ole varma, onko tietokoneessasi sisäinen Bluetooth-sovitin, katso tietokoneen mukana toimitetut käyttöohjeet.
- Aseta tietokoneen kaiutin ON-tilaan (päälle).
Jos tietokoneen kaiutin on asetettu "POIS" -tilaan, kuulokkeista ei kuulu ääntä.

Tietokoneen kaiutin ON-tilassa (päällä)



1 Herätä tietokone, jos se on valmiustilassa (lepo) tai horrostilassa.

2 Poista kuulokkeet latauskotelosta.

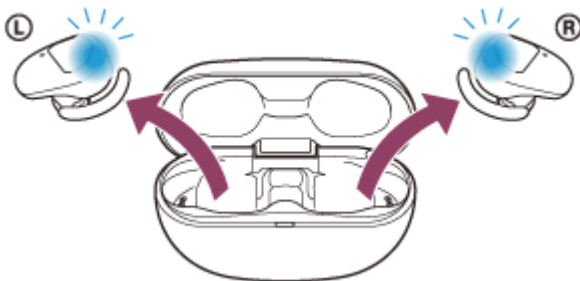

Kuulokkeet kytkeytyvät päälle automaattisesti. Tarkista, että ilmaisimet (sininen) vilkkuvat.

3 Aseta kuulokeyksiköt molempiin korviin.

Jos kuulokkeet ovat automaattisesti yhdistäneet viimeksi yhdistettyyn laitteeseen, kuulet ääniopastuksen sanovan "Bluetooth connected" (Bluetooth yhdistetty) vasemmasta yksiköstä (tai oikeasta yksiköstä, jos käytät vain oikeaa yksikköä).

Tarkista yhteyden tila tietokoneessa. Jos sitä ei ole yhdistetty, jatka vaiheeseen 4.

4 Valitse kuulokkeet käyttämällä tietokonetta.

1. Valitse [ (System Preferences)] - [Bluetooth] tehtäväpalkista näytön oikeassa alakulmassa.

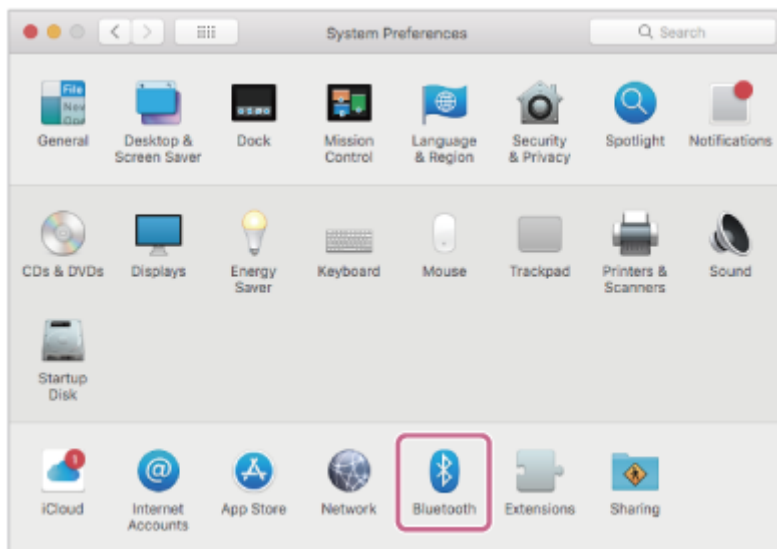

2. Napsauta [WF-SP800N] [Bluetooth]-näytöllä painaen samalla tietokoneen Ctrl-painiketta ja valitse [Connect] ponnahdusvalikosta.

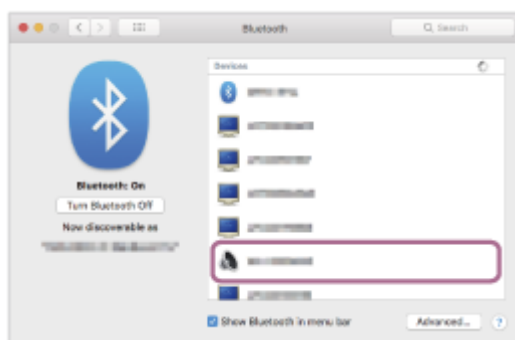

Kuulet ääniopastuksen ”Bluetooth connected” (Bluetooth yhdistetty) vasemmasta yksiköstä (tai oikeasta yksiköstä, jos käytät vain oikeaa yksikköä).

- 5 Napsauta kaiutinkuvaketta näytön oikeassa yläkulmassa ja valitse [WF-SP800N].

Voit nyt aloittaa musiikin kuuntelun tietokoneella.

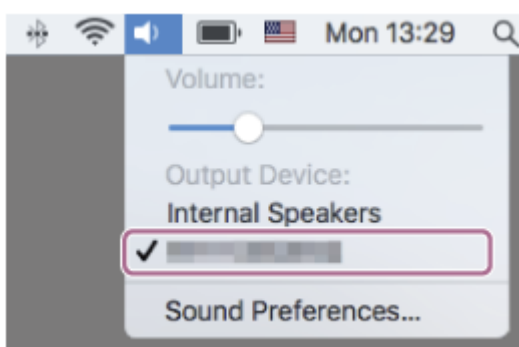

Vihje

- Yllä oleva toimenpide on esimerkki. Lisätietoja on annettu tietokoneen mukana toimitetuissa käyttöohjeissa.

Huomautus

- Yhdistettäessä voidaan näyttää [WF-SP800N], [LE_WF-SP800N] tai ne molemmat yhdistettävässä laitteessa. Kun näytetään molemmat tai [WF-SP800N], valitse [WF-SP800N]; kun näytetään [LE_WF-SP800N], valitse [LE_WF-SP800N].

- Jos musiikin toiston äänenlaatu on heikko, tarkista, että musiikin toistoyhteyksiä tukeva A2DP-toiminto on käytössä tietokoneen asetuksissa. Lisätietoja on annettu tietokoneen mukana toimitetuissa käyttöohjeissa.
- Jos viimeksi yhdistetty Bluetooth-laite sijoitetaan kuulokkeiden lähelle, kuulokkeet voivat yhdistää laitteeseen automaattisesti, kun kuulokkeet kytketään päälle. Poista tässä tapauksessa Bluetooth-toiminto käytöstä viimeksi yhdistetyssä laitteessa tai katkaise virta.
- Jos tietokonetta ei voida yhdistää kuulokkeisiin, poista kuulokkeiden pariliitostiedot tietokoneesta ja muodosta pariliitos uudelleen. Lisätietoja tietokoneen toiminnoista on annettu tietokoneen mukana toimitetuissa käyttöohjeissa.

Aiheeseen liittyvää

- [Kuulokkeiden käyttäminen](#)
- [Langattoman yhteyden muodostaminen Bluetooth-laitteisiin](#)
- [Pariliittäminen ja yhdistäminen tietokoneeseen \(Mac\)](#)
- [Musiikin kuuntelu laitteesta Bluetooth-yhteydellä](#)
- [Bluetooth-yhteyden katkaiseminen \(käytön jälkeen\)](#)

Laiteparin muodostaminen ja yhdistäminen Bluetooth-laitteeseen

Toimintoa yhdistettävän laitteen rekisteröimiseksi kutsutaan pariliittämiseksi. Pariliitä ensin laite sen käyttämiseksi kuulokkeiden kanssa ensimmäisellä kerralla.

Tarkista seuraavat asiat ennen käytön aloittamista:

- Bluetooth-laite on enintään 1 m:n päässä kuulokkeista.
- Kuulokkeita on ladattu riittävästi.
- Bluetooth-laitteen käyttöohjeet ovat käsillä.

1 Poista kuulokkeiden molemmat yksiköt latauskotelosta.

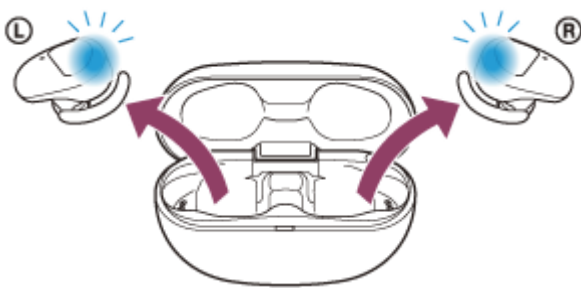

Kuulokkeet kytkeytyvät päälle automaattisesti. Tarkista, että ilmaisimet (sininen) vilkkuvat.

2 Siirry pariliitostilaan näissä kuulokkeissa.

Kun kuulokkeet pariliitetään laitteen kanssa ensimmäisen kerran kuulokkeiden ostamisen tai alustamisen jälkeen (jos kuulokkeissa ei ole pariliitostietoja), kuulokkeet siirtyvät pariliitostilaan automaattisesti, kun poistat kuulokkeet latauskotelosta. Aseta tässä tapauksessa kuulokkeet molemmille korville ja jatka vaiheeseen 3.

Kun pariliität toisen tai sitä seuraavan laitteen (jos kuulokkeissa on muiden laitteiden pariliitostietoja), aseta kuulokkeet molempiin korviin ja pidä sitten sormia sekä vasemman että oikean yksikön kosketusantureilla noin 7 sekuntia.

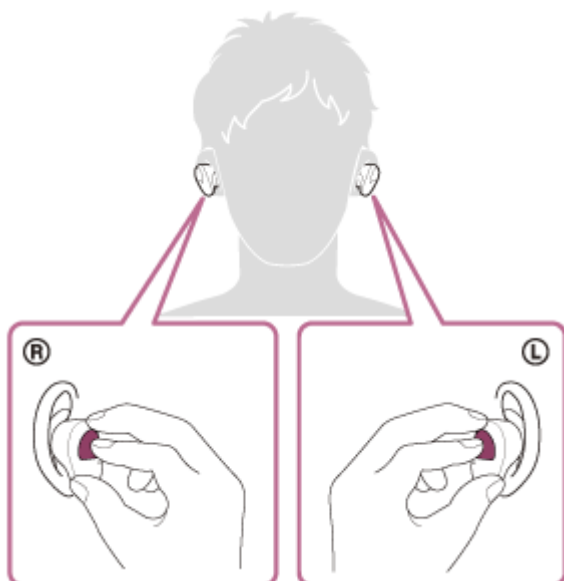

Kun kuulokkeet ovat korvillasi, kuulet ääniopastuksen "Bluetooth pairing" (Bluetooth-laitteyhteyden muodostus) vasemmasta yksiköstä.

3 Suorita pariliitos Bluetooth-laitteessa näiden kuulokkeiden löytämiseksi.

[WF-SP800N] näytetään löydettyjen laitteiden luettelossa Bluetooth-laitteen näytöllä. Jos sitä ei näytetä, toista menetelmä vaiheesta 2 alkaen.

4 Valitse [WF-SP800N], joka näytetään pariliitettävän Bluetooth-laitteen näytöllä.

Jos pyydetään antamaan tunnuskoodi (*), syötä "0000".

* Tunnuskoodia voidaan kutsua myös "Tunnusluvuksi", "PIN-koodiksi", "PIN-numeroksi" tai "Salasanaksi".

5 Muodosta Bluetooth-yhteys Bluetooth-laitteesta.

Jotkin laitteet yhdistävät automaattisesti kuulokkeisiin, kun pariliitos on suoritettu. Kun kuulokkeet ovat korvillasi, kuulet ääniopastuksen "Bluetooth connected" (Bluetooth yhdistetty) vasemmasta yksiköstä.

Vihje

- Yllä oleva toimenpide on esimerkki. Lisätietoja on annettu Bluetooth-laitteen mukana toimitetuissa käyttöohjeissa.
- Katso kaikkien Bluetooth-pariliitostietojen poistamiseksi kohta "[Kuulokkeiden alustaminen tehdasasetusten palauttamiseksi](#)".

Huomautus

- Kun laitetta pariliitetään, [WF-SP800N], [LE_WF-SP800N] tai ne molemmat voidaan näyttää yhdistävässä laitteessa. Kun näytetään molemmat tai [WF-SP800N], valitse [WF-SP800N]; kun näytetään [LE_WF-SP800N], valitse [LE_WF-SP800N].
- Jos pariliitosta ei muodosteta 5 minuutissa, pariliitostila peruutetaan. Aseta tässä tapauksessa kuulokkeet latauskoteloon ja aloita toiminto uudelleen vaiheesta 1 alkaen.
- Kun Bluetooth-laitteet on pariliitetty, niitä ei tarvitse pariliittää uudelleen seuraavia tapauksia lukuun ottamatta:
 - Pariliitostiedot on poistettu esim. huollon yhteydessä.
 - Kun 9. laite pariliitetään.
Kuulokkeet voidaan pariliittää enintään 8 laitteen kanssa. Jos uusi laite pariliitetään, kun 8 laitetta on jo pariliitetty, sen pariliitetyn laitteen rekisteröintitiedot, jonka yhteysajankohta on vanhin, korvataan uuden laitteen tiedoilla.
 - Kun kuulokkeiden pariliitostiedot on poistettu Bluetooth-laitteesta.
 - Kun kuulokkeet alustetaan.
Kaikki pariliitostiedot on poistettu. Poista tässä tapauksessa kuulokkeiden pariliitostiedot laitteesta ja pariliitä ne sitten uudelleen.
- Kuulokkeet voidaan pariliittää useiden laitteiden kanssa, mutta se voi toistaa musiikkia vain 1 laitteesta kerrallaan.

Aiheeseen liittyvää

- [Kuulokkeiden käyttäminen](#)
- [Langattoman yhteyden muodostaminen Bluetooth-laitteisiin](#)
- [Yhdistäminen pariliitettuihin Bluetooth-laitteeseen](#)
- [Musiikin kuuntelu laitteesta Bluetooth-yhteydellä](#)
- [Bluetooth-yhteyden katkaiseminen \(käytön jälkeen\)](#)
- [Kuulokkeiden alustaminen tehdasasetusten palauttamiseksi](#)

Yhdistäminen pariliitettyn Bluetooth-laitteeseen

1 Poista kuulokkeet latauskotelosta.

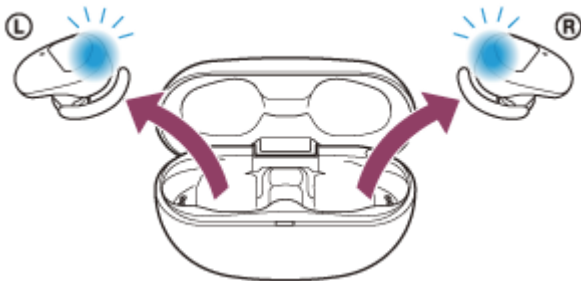

Kuulokkeet kytkeytyvät päälle automaattisesti. Tarkista, että ilmaisimet (sininen) vilkkuvat.

2 Aseta kuulokeysiköt molempiin korviin.

Jos kuulokkeet ovat automaattisesti yhdistäneet viimeksi yhdistettyyn laitteeseen, kuulet ääniopastuksen sanovan "Bluetooth connected" (Bluetooth yhdistetty) vasemmasta yksiköstä (tai oikeasta yksiköstä, jos käytät vain oikeaa yksikköä).

Tarkista yhteyden tila Bluetooth-laitteesta. Jos sitä ei ole yhdistetty, jatka vaiheeseen 3.

3 Muodosta Bluetooth-yhteys Bluetooth-laitteesta.

Lisätietoja Bluetooth-laitteen toiminnoista on annettu Bluetooth-laitteen mukana toimitetuissa käyttöohjeissa. Kun yhteys on muodostettu, kuulet ääniopastuksen "Bluetooth connected" (Bluetooth yhdistetty) vasemmasta yksiköstä (tai oikeasta yksiköstä, jos käytät vain oikeaa yksikköä).

Vihje

- Yllä oleva toimenpide on esimerkki. Lisätietoja on annettu Bluetooth-laitteen mukana toimitetuissa käyttöohjeissa.

Huomautus

- Yhdistettäessä voidaan näyttää [WF-SP800N], [LE_WF-SP800N] tai ne molemmat yhdistettävässä laitteessa. Kun näytetään molemmat tai [WF-SP800N], valitse [WF-SP800N]; kun näytetään [LE_WF-SP800N], valitse [LE_WF-SP800N].
- Jos viimeksi yhdistetty Bluetooth-laite sijoitetaan kuulokkeiden lähelle, kuulokkeet voivat yhdistää laitteeseen automaattisesti, kun kuulokkeet kytketään päälle. Poista tässä tapauksessa Bluetooth-toiminto käytöstä viimeksi yhdistetyssä laitteessa tai katkaise virta.
- Jos Bluetooth-laitetta ei voida yhdistää kuulokkeisiin, poista kuulokkeiden laiteparitiedot Bluetooth-laitteesta ja muodosta pariliitos uudelleen. Lisätietoja Bluetooth-laitteen toiminnoista on annettu Bluetooth-laitteen mukana toimitetuissa käyttöohjeissa.

Aiheeseen liittyvää

- [Kuulokkeiden käyttäminen](#)
- [Langattoman yhteyden muodostaminen Bluetooth-laitteisiin](#)

- Laiteparin muodostaminen ja yhdistäminen Bluetooth-laitteeseen
- Musiikin kuuntelu laitteesta Bluetooth-yhteydellä
- Bluetooth-yhteyden katkaiseminen (käytön jälkeen)

5-013-130-51(3) Copyright 2020 Sony Corporation

Bluetooth-yhteyden katkaiseminen (käytön jälkeen)

1 Katkaise Bluetooth-yhteys käyttämällä Bluetooth-laitetta.

Kun yhteys on katkaistu, kuulet ääniopastuksen "Bluetooth disconnected" (Bluetooth-yhteys katkaistu) vasemmasta yksiköstä (tai oikeasta yksiköstä, jos käytät vain oikeaa yksikköä).

2 Aseta kuulokkeet latauskoteloon.

Kuulokkeet sammuvat.

Vihje

- Kun lopetat musiikin toistamisen, Bluetooth-yhteys saattaa katketa automaattisesti Bluetooth-laitteesta riippuen.

Aiheeseen liittyvää

- [Kuulokkeiden sammuttaminen](#)

Musiikin kuuntelu laitteesta Bluetooth-yhteydellä

Jos Bluetooth-laite tukee seuraavia profiileja, voit kuunnella musiikkia ja hallita laitetta kuulokkeistasi Bluetooth-yhteydellä.

- A2DP (Advanced Audio Distribution Profile)
Voit kuunnella korkealaatuista musiikkia langattomasti.
- AVRCP (Audio Video Remote Control Profile)
Voit säätää äänenvoimakkuutta jne.

Toiminta voi vaihdella Bluetooth-laitteesta riippuen. Tutustu Bluetooth-laitteen mukana toimitettuihin käyttöohjeisiin.

1 Aseta kuulokeyksiköt molempiin korviin.

Aseta yksikkö, jossa on **L** (vasen) -merkki, vasemmalle korvalle, ja yksikkö, jossa on **R** (oikea) -merkki, oikealle korvalle. Vasemmassa yksikössä on tuntopiste.

Varo koskettamasta kosketusanturiin, kun asetat kuulokkeita korvillesi.

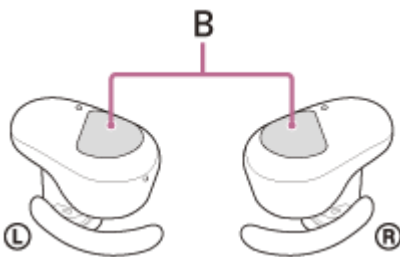
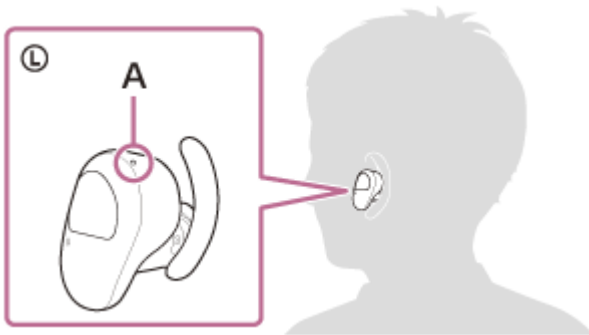

A: Tuntopiste

B: Kosketusanturit (vasen, oikea)

Kierrä kuuloketta kaarituen kiinnittämiseksi korvan uriin.

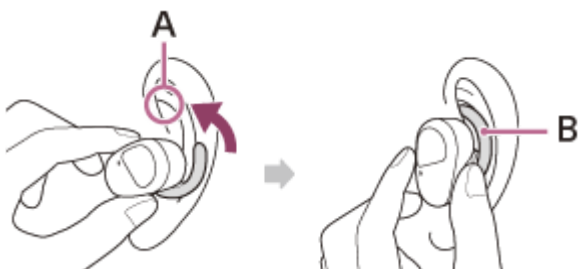

A: Korvan urat

B: Kaarituki

2 Yhdistä kuulokkeet Bluetooth-laitteeseen.

3 Käytä Bluetooth-laitetta toiston käynnistämiseksi ja säädä äänenvoimakkuus kohtuulliselle tasolle.

Vihje

- Kun kuulokkeet ovat tehdasasetuksilla ja kuuntelet musiikkia käyttämällä kuulokkeiden molempia yksiköitä, kuulokkeet keskeyttävät musiikin toiston, kun toinen yksikkö poistetaan korvalta. Kun poistettu yksikkö asetetaan takaisin korvalle, kuulokkeet jatkavat musiikin toistoa. Jos molemmat yksiköt poistetaan, kuulokkeet eivät jatka musiikin toistoa, vaikka asetat molemmat yksiköt korville.
- Kuulokkeet tukevat SCMS-T-sisällönsuojausta. Kuulokkeilla voidaan kuunnella musiikkia ja muuta ääntä esimerkiksi matkatelvisiosta, joka tukee SCMS-T-sisällönsuojausta.
- Bluetooth-laitteesta riippuen laitteen äänenvoimakkuutta tai sen äänilähdön asetusta voidaan joutua säätämään.
- Kuulokkeiden äänenvoimakkuutta voidaan säätää erikseen puhelun ja musiikin toiston aikana. Puhelun äänenvoimakkuuden muuttaminen ei muuta musiikin toiston äänenvoimakkuutta ja päinvastoin.
- Voit myös kuunnella musiikkia poistamalla vain toisen yksikön latauskotelosta ja asettamalla sen korvallesi. Kun vain oikea yksikkö on korvalla, käytä musiikin toistamiseen oikean yksikön kosketusanturia. Kun vain vasen yksikkö on korvalla, käytä musiikin toistamiseen liitettyä laitetta. Kun kuuntelet musiikkia vain yhdellä yksiköllä ja asetat toisen yksikön toiselle korvalle, voit kuunnella musiikkia molemmilla yksiköillä.

Huomautus

- Tehdasasetuksilla et voi säätää äänenvoimakkuutta kuulokkeista. Säädä äänenvoimakkuutta liitetyssä laitteessa. Jos et pysty säätämään äänenvoimakkuutta liitetyssä laitteessa, asenna "Sony | Headphones Connect" -älypuhelinsovellus ja säädä äänenvoimakkuutta sovelluksella. Kun käytät "Sony | Headphones Connect" -sovellusta, voit määrittää äänenvoimakkuuden säätötoiminnon kuulokkeiden kosketusanturille.
- Jos yhteydellätykset ovat huonot, Bluetooth-laite voi reagoida väärin kuulokkeiden toimintoihin.

Aiheeseen liittyvää

- [Kuulokkeiden käyttäminen](#)
- [Vain kuulokkeiden toisen yksikön käyttäminen](#)
- [Langattoman yhteyden muodostaminen Bluetooth-laitteisiin](#)
- [Audiolaitteen ohjaaminen \(Bluetooth-yhteys\)](#)

Langattomat vastamelukuulokkeet
WF-SP800N

Audiolaitteen ohjaaminen (Bluetooth-yhteys)

Jos Bluetooth-laitteesi tukee toimintoa käyttävää laitetta (yhteensopiva protokolla: AVRCP), seuraavat toiminnot ovat käytettävissä. Käytettävissä olevat toiminnot voivat vaihdella Bluetooth-laitteesta riippuen. Katso laitteen mukana toimitetut käyttöohjeet.

Oikean yksikön kosketusanturilla voidaan suorittaa seuraavat toiminnot.

- Toisto/tauko: napauta kosketusanturia.

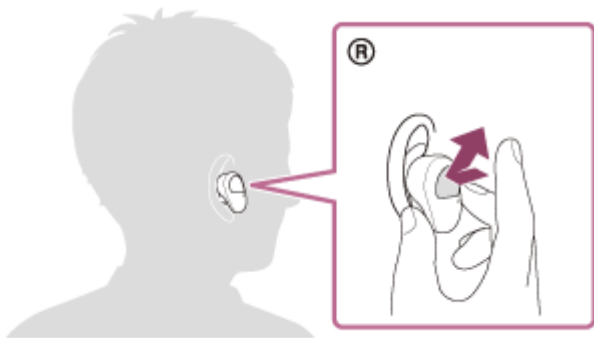

- Hyppy seuraavan kappaleen alkuun: napauta kaksi kertaa nopeasti (noin 0,4 sekunnin välein).

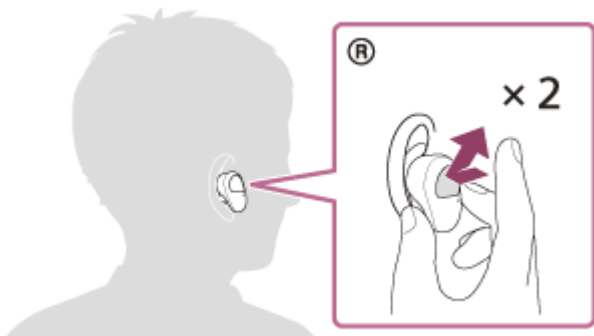

- Hyppy edellisen kappaleen alkuun (tai nykyisen kappaleen alkuun toiston aikana): napauta kolme kertaa nopeasti (noin 0,4 sekunnin välein).

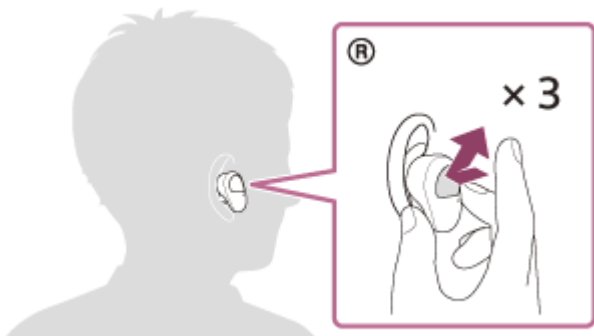

Kun äänenvoimakkuuden säätötoiminto on määritetty kosketusanturille käyttämällä "Sony | Headphones Connect" -sovellusta, voit suorittaa seuraavat toiminnot yksiköllä, jolle toiminto on määritetty.

- Lisää äänenvoimakkuutta: Napauta kosketusanturia musiikin toiston aikana. Äänenvoimakkuus kasvaa 1 portaalla.
- Pienennä äänenvoimakkuutta: Pidä sormea kosketusanturilla musiikin toiston aikana. Äänenvoimakkuus pienenee koko ajan. Vapauta sormesi kosketusanturilta, kun haluttu äänenvoimakkuustaso on saavutettu.

Kun äänenvoimakkuus saavuttaa maksimi- tai minimitason, kuuluu hälytysääni.

Huomautus

- Tehdasasetuksilla et voi säätää äänenvoimakkuutta kuulokkeista. Säädä äänenvoimakkuutta liitettyssä laitteessa. Jos et pysty säätämään äänenvoimakkuutta liitettyssä laitteessa, asenna "Sony | Headphones Connect" -älypuhelinsovellus ja säädä äänenvoimakkuutta sovelluksella.
Kun käytät "Sony | Headphones Connect" -sovellusta, voit määrittää äänenvoimakkuuden säätötoiminnon kuulokkeiden kosketusanturille.
- Jos yhteysdellytykset ovat huonot, Bluetooth-laite voi reagoida väärin kuulokkeiden toimintoihin.
- Käytettävissä olevat toiminnot voivat vaihdella liitetyn laitteen, musiikkiohjelmiston tai käytetyn sovelluksen mukaan. Joissakin tapauksissa se voi toimia eri tavalla tai se ei toimi, vaikka edellä kuvattuja toimintoja suoritetaan.

Bluetooth-yhteyden katkaiseminen (käytön jälkeen)

1 Katkaise Bluetooth-yhteys käyttämällä Bluetooth-laitetta.

Kun yhteys on katkaistu, kuulet ääniopastuksen "Bluetooth disconnected" (Bluetooth-yhteys katkaistu) vasemmasta yksiköstä (tai oikeasta yksiköstä, jos käytät vain oikeaa yksikköä).

2 Aseta kuulokkeet latauskoteloon.

Kuulokkeet sammuvat.

Vihje

- Kun lopetat musiikin toistamisen, Bluetooth-yhteys saattaa katketa automaattisesti Bluetooth-laitteesta riippuen.

Aiheeseen liittyvää

- [Kuulokkeiden sammuttaminen](#)

Langattomat vastamelukuulokkeet
WF-SP800N

Mitä vastamelutoiminto on?

Vastamelupiiri tosiasiaassa tunnistaa ulkoisen melun sisäänrakennetuilla mikrofoneilla ja lähettää samanarvoisen tai vastakkaisen peruutussignaalin kuulokkeeseen.

Huomautus

- Vastamelutoiminnolla ei ehkä ole vaikutusta erittäin hiljaisessa ympäristössä tai melua saattaa kuulua jonkin verran.
- Kun pidät kuulokkeita, vastameluvaikutus saattaa vaihdella tai voi kuulua piippaava ääni (äänen kiertoa) sen mukaan, miten pidät kuulokkeita. Jos näin käy, riisu kuulokkeet ja aseta se takaisin päähän.
- Vastamelutoiminto toimii ensisijaisesti matalataajuisella melulla, kuten ajoneuvot tai ilmastointilaitte. Vaikka melu vähenee, sitä ei vaimenneta täydellisesti.
- Kun käytät kuulokkeita autossa tai bussissa, melua voi esiintyä kadun olosuhteista riippuen.
- Matkapuhelimet voivat aiheuttaa häiriötä ja kohinaa. Jos näin käy, siirrä kuulokkeet kauemmaksi matkapuhelimesta.
- Älä peitä kuulokkeiden vasemman ja oikean yksikön mikrofoneja käsilläsi. Vastamelutoiminto tai ympäristön äänitila eivät ehkä toimi oikein tai voi kuulua piippaava ääni (äänen kiertoa). Poista tässä tapauksessa kätesi tms. vasemmasta ja oikeasta mikrofonista.

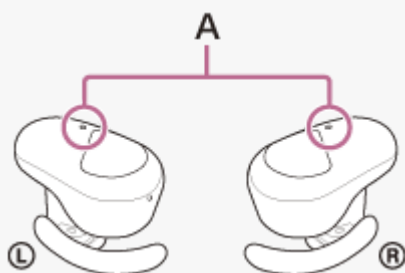

A: Mikrofonit (vasen, oikea)

Aiheeseen liittyvää

- [Vastamelutoiminnon käyttäminen](#)

Langattomat vastamelukuulokkeet
WF-SP800N

Vastamelutoiminnan käyttäminen

Jos käytät vastamelutoimintoa, voit kuunnella musiikkia ilman ympäristöäännten aiheuttama häiriötä.

1 Poista kuulokkeet latauskotelosta ja aseta ne sitten korville.

Vastamelutoiminto kytkeytyy päälle automaattisesti.

Vastamelutoiminnan poistaminen käytöstä

Kytke vastamelutoiminto pois päältä napauttamalla vasemman yksikön kosketusanturia.

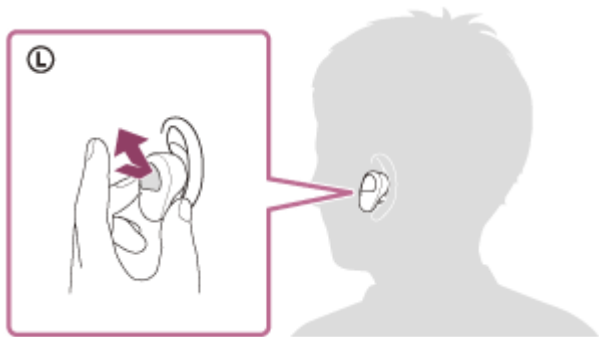

Aina, kun napautat, toiminto vaihtuu seuraavasti ja siitä ilmoitetaan ääniopastuksella vasemmassa yksikössä.

Ympäristön äänitila: PÄÄLLÄ



Vastamelutoiminto: POIS / Ympäristön äänitila: POIS



Vastamelutoiminto: PÄÄLLÄ

Tietoja käyttöohjevideosta

Katso video, miten vastamelutoimintoa käytetään.

https://rd1.sony.net/help/mdr/mov0019/h_zz/

Vihje

- Vastamelutoiminnan ja ympäristön äänitilan asetuksia voidaan muuttaa "Sony | Headphones Connect" -sovelluksella.

Huomautus

- Jos vasemman yksikön kosketusanturi on asetettu Google Assistant -toiminnoksi, vastamelutoimintoa tai ympäristön äänitilaa ei voida kytkeä kuulokkeista. Tässä tapauksessa voit muuttaa vastamelutoiminnan ja ympäristön äänitilan asetuksia "Sony | Headphones Connect" -sovelluksella.

- Jos vasemman yksikön kosketusanturi on asetettu Amazon Alexa -toiminnoksi, vastamelutoimintoa tai ympäristön äänitilaa ei voida kytkeä kuulokkeista. Tässä tapauksessa voit muuttaa vastamelutoiminnon ja ympäristön äänitilan asetuksia ”Sony | Headphones Connect” -sovelluksella.
- Kuulokkeet eivät saavuta täyttä melunvaimennustehoa, ellei käytetä toimitettuja korvapehmusteita.
- Jos kuulokkeita ei pidetä oikein korvilla, vastamelutoiminto ei ehkä toimi oikein. Kierrä kuuloketta kaarituen kiinnittämiseksi korvan uriin ja pidä kuulokkeita oikein.



A: Korvan urat

B: Kaarituki

Aiheeseen liittyvää

- [Tietoja ääniopastuksesta](#)
- [Kuulokkeiden käyttäminen](#)
- [Virran kytkeminen kuulokkeisiin](#)
- [Mitä vastamelutoiminto on?](#)
- [Ympäristöäänien kuuntelu musiikin toiston aikana \(Ympäristön äänitila\)](#)
- [Mitä ”Sony | Headphones Connect” -sovelluksella voidaan tehdä](#)

Langattomat vastamelukuulokkeet
WF-SP800N

Ympäristöäänien kuuntelu musiikin toiston aikana (Ympäristön äänitila)

Voit kuulla ympäristöäänit kuulokkeiden vasemmassa ja oikeassa yksikössä olevien mikrofoniin kautta kuunnellessasi musiikkia.

Ympäristön äänitilan aktivointi

Paina kosketusanturia vasemmassa yksikössä vastamelutoiminnon ollessa käytössä.

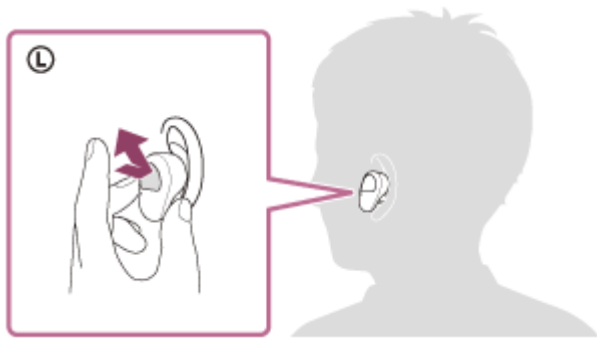

Ympäristön äänitilan asetuksen muuttaminen

Voit muuttaa ympäristön äänitilan asetuksia yhdistämällä älypuhelimien (johon on asennettu "Sony | Headphones Connect" -sovellus) ja kuulokkeet Bluetooth-yhteydellä.

Äänifokus: Ei-toivottu melu vaimennetaan ja kuulutukset ja ihmisäänet poimitaan, jolloin kuulet ne musiikkia kuunnellessasi.

Ympäristön äänitilan sammuttaminen

Kytke ympäristön äänitila pois päältä napauttamalla vasemman yksikön kosketusanturia.

Aina, kun napautat, toiminto vaihtuu seuraavasti ja siitä ilmoitetaan ääniopastuksella vasemmassa yksikössä.

Vastamelutoiminto: POIS / Ympäristön äänitila: POIS



Vastamelutoiminto: PÄÄLLÄ



Ympäristön äänitila: PÄÄLLÄ

Tietoja käyttöohjevideosta

Katso video, miten ympäristön äänitilaa käytetään.

https://rd1.sony.net/help/mdr/mov0019/h_zz/

Vihje

- "Sony | Headphones Connect" -sovelluksella muutetut Ympäristön äänitilan asetukset tallennetaan kuulokkeisiin. Voit kuunnella musiikkia Ympäristön äänitilan tallennetuilla asetuksilla silloinkin, kun kuulokkeet yhdistetään muihin laitteisiin, joihin ei ole asennettu "Sony | Headphones Connect" -sovellusta.

Huomautus

- Ympäristöolosuhteista ja toistettavan äänen tyypistä/äänenvoimakkuudesta riippuen ympäristöääniä ei ehkä kuulla, vaikka käytetään Ympäristön äänitilaa. Älä käytä kuulokkeita paikassa, jossa se voi olla vaarallista, jos et kuule ympäristöääniä, kuten tiellä auto- ja polkupyöräliikenteessä.
- Jos vasemman yksikön kosketusanturi on asetettu Google Assistant -toiminnoksi, vastamelutoimintoa tai ympäristön äänitilaa ei voida kytkeä kuulokkeista. Tässä tapauksessa voit muuttaa vastamelutoiminnon ja ympäristön äänitilan asetuksia "Sony | Headphones Connect" -sovelluksella.
- Jos vasemman yksikön kosketusanturi on asetettu Amazon Alexa -toiminnoksi, vastamelutoimintoa tai ympäristön äänitilaa ei voida kytkeä kuulokkeista. Tässä tapauksessa voit muuttaa vastamelutoiminnon ja ympäristön äänitilan asetuksia "Sony | Headphones Connect" -sovelluksella.
- Ympäristöstä riippuen tuulimelu voi kasvaa, kun ympäristön äänitila kytetään päälle. Peruuta siinä tapauksessa äänifokus "Sony | Headphones Connect" -sovelluksella. Jos tuulimelu on edelleen huomattavaa, poista Ympäristön äänitila käytöstä.
- Jos kuulokkeita ei pidetä oikein, Ympäristön äänitila ei ehkä toimi oikein. Kierrä kuuloketta kaarituen kiinnittämiseksi korvan uriin ja pidä kuulokkeita oikein.

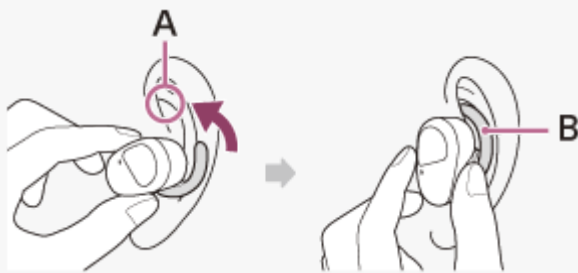

A: Korvan urat
B: Kaarituki

Aiheeseen liittyvää

- [Tietoja ääniopastuksesta](#)
- [Kuulokkeiden käyttäminen](#)
- [Vastamelutoiminnon käyttäminen](#)
- [Mitä "Sony | Headphones Connect" -sovelluksella voidaan tehdä](#)

Langattomat vastamelukuulokkeet
WF-SP800N

Ympäristöäänien kuunteleminen nopeasti (Pikahuomiotila)

Tämä toiminto hiljentää musiikin, puheluäänet ja soittoäänen, jotta ympäristön äänet kuuluvat helpommin. Se on hyödyllinen, kun haluat kuunnella junakuulutukset jne.

Pikahuomiotilan aktivointi

Pidä sormeasi vasemman yksikön kosketusanturilla. Quick Attention Mode -tila on aktiivinen vain, kun kosketat kosketusanturia.

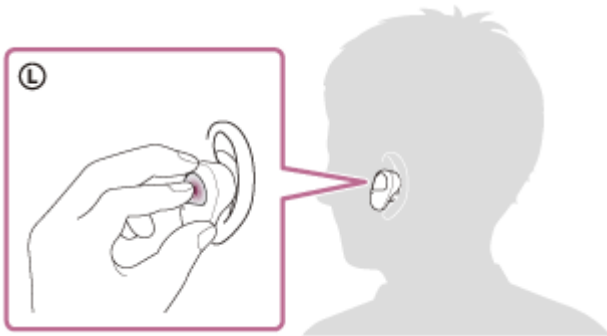

Pikahuomiotilan poistaminen käytöstä

Vapauta sormesi kosketusanturista.

Tietoja käyttöohjevideosta

Katso video, miten pikahuomiotilaa käytetään.

https://rd1.sony.net/help/mdr/mov0020/h_zz/

Huomautus

- Ympäristöolosuhteista ja toistettavan äänen tyypistä/äänenvoimakkuudesta riippuen ympäristöäänien ei ehkä kuulla, vaikka käytetään pikahuomiotilaa. Älä käytä kuulokkeita paikassa, jossa se voi olla vaarallista, jos et kuule ympäristöäänien, kuten tiellä auto- ja polkupyöräliikenteessä.
- Jos kuulokkeita ei pidetä oikein, pikahuomiotila ei ehkä toimi oikein. Kierrä kuuloketta kaarituen kiinnittämiseksi korvan uriin ja pidä kuulokkeita oikein.

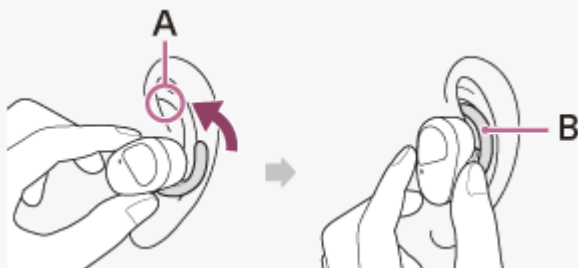

A: Korvan urat
B: Kaarituki

- Käyttämiesi korvapehmusteiden koon mukaan pikahuomiotila ei ehkä toimi täydellä teholla. Valitse koko, jolla kuulet vähiten ympäristöäänien.

Aiheeseen liittyvää

- [Korvapehmusteiden vaihtaminen](#)
- [Kuulokkeiden käyttäminen](#)

5-013-130-51(3) Copyright 2020 Sony Corporation

Langattomat vastamelukuulokkeet

WF-SP800N

Tietoja äänenlaatutilasta

Seuraavat 2 äänenlaatutasoa voidaan valita Bluetooth-toiston aikana. Voit vaihtaa asetuksia ja tarkistaa äänenlaatutilan "Sony | Headphones Connect" -sovelluksella.

Äänenlaatu etusijalla: asettaa äänenlaadun etusijalle.

Vakaa yhteys etusijalla: asettaa vakaan yhteyden etusijalle (oletus).

- Kun haluat asettaa äänenlaadun etusijalle, valitse tila "Äänenlaatu etusijalla".
- Jos yhteys on epävakaata, esim. ääni kuuluu vain katkonaisesti, valitse tilaksi "Vakaa yhteys etusijalla".

Huomautus

- Toisto-aika voi lyhentyä äänenlaadun ja olosuhteiden mukaan, joissa kuulokkeita käytetään.
- Kuulokkeiden käyttöympäristön olosuhteista riippuen ääni voi olla katkonainen, vaikka tilaksi valitaan "Vakaa yhteys etusijalla".

Aiheeseen liittyvää

- [Mitä "Sony | Headphones Connect" -sovelluksella voidaan tehdä](#)

Langattomat vastamelukuulokkeet
WF-SP800N

Tuetut koodekit

Koodekki on äänenkoodausalgoritmi, jota käytetään siirrettäessä ääntä Bluetooth-yhteydellä. Kuulokkeet tukevat seuraavaa 2 koodekkia musiikin toistamiseen A2DP-yhteydellä: SBC ja AAC.

- SBC

Tämä on lyhenne sanoista Subband Codec.

SBC on Bluetooth-laitteissa vakiona käytetty äänenkoodaustekniikka.

Kaikki Bluetooth-laitteet tukevat SBC:tä.

- AAC

Tämä on lyhenne sanoista Advanced Audio Coding.

AAC:tä käytetään lähinnä Apple-tuotteissa, kuten iPhone, ja se pystyy tuottamaan paremman äänenlaadun kuin SBC.

Kun yhdistetystä laitteesta lähetetään musiikkia jollakin edellä mainituista koodekeista, kuulokkeet vaihtavat kyseiselle koodekille automaattisesti ja ne toistavat musiikin samalla koodekillä.

Jos yhdistetty laite tukee SBC:tä korkeamman äänenlaadun koodekkia, sinun on ehkä valittava laitteeseen etukäteen haluttu koodekki tuetuista koodekeista musiikin kuuntelua varten.

Katso koodekin asettaminen laitteen mukana toimitetusta käyttöohjeista.

Aiheeseen liittyvää

- [Tietoja äänenlaatuilasta](#)

Puhelun vastaanottaminen

Voit soittaa ja vastaanottaa handsfree-puheluja äly- tai matkapuhelimella, joka tukee Bluetooth-profiilia HFP (Hands-free Profile) tai HSP (Headset Profile), Bluetooth-yhteyden kautta.

- Jos äly- tai matkapuhelimesi tukee sekä HFP- että HSP-profiilia, valitse asetukseksi HFP.
- Toiminta voi vaihdella äly- tai matkapuhelimesta riippuen. Tutustu äly- tai matkapuhelimen mukana toimitettuihin käyttöohjeisiin.
- Vain tavallisia puheluja tuetaan. Älypuhelinien tai tietokoneiden puheluihin tarkoitettuja sovelluksia ei tueta.

Soittoääni

Saapuvan puhelun yhteydessä kuulokkeista kuuluu soittoääni.

Äly- tai matkapuhelimesta riippuen kuulet jonkin seuraavista soittoäänistä.

- Kuulokkeisiin asetettu soittoääni
- Äly- tai matkapuhelimeen asetettu soittoääni
- Äly- tai matkapuhelimeen ainoastaan Bluetooth-yhteyttä varten asetettu soittoääni

- 1 **Yhdistä kuulokkeet älypuhelimeen tai matkapuhelimeen Bluetooth-yhteydellä etukäteen.**
- 2 **Kun kuulet soittoäänen, napauta kuulokkeiden vasemman tai oikean yksikön kosketusanturia kaksi kertaa (noin 0,4 sekunnin välein) ja vastaa puheluun.**

Ääni kuuluu kuulokkeista.

Kun saat puhelun musiikin kuuntelun aikana, toisto keskeytyy ja kuulokkeista kuuluu soittoääni.

Voit puhua käyttämällä kuulokkeiden mikrofonia.

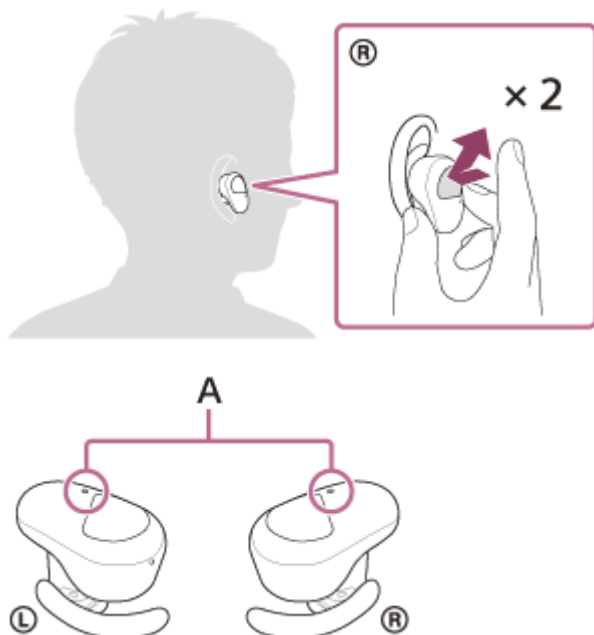

A: Mikrofonit (vasen, oikea)

Jos kuulokkeista ei kuulu soittoääntä

- Kuulokkeita ei ehkä ole yhdistetty äly- tai matkapuhelimeen HFP- tai HSP-profiililla. Tarkista yhteyden tila äly- tai matkapuhelimesta.

- Jos toisto ei siirry automaattisesti taukotilaan, käytä kuulokkeita toiston keskeyttämiseksi.

3 Käytä äly- tai matkapuhelinta äänenvoimakkuuden säätämiseksi.

4 Kun lopetat puhumisen, napauta kuulokkeiden vasemman tai oikean yksikön kosketusanturia kaksi kertaa (noin 0,4 sekunnin välein) ja lopeta puhelu.

Jos vastaanotit puhelun musiikin toiston aikana, musiikin toisto jatkuu automaattisesti puhelun jälkeen.

Vihje

- Kun puhelu vastaanotetaan käyttämällä älypuhelimia tai matkapuhelimia, jotkin älypuhelimet tai matkapuhelimet vastaanottavat puhelun puhelimella kuulokkeiden sijasta. Kun käytetään HFP- tai HSP-yhteyttä, vaihda puhelu kuulokkeisiin pitämällä sormea kuulokkeiden vasemman tai oikean yksikön kosketusanturilla noin 2 sekuntia tai käyttämällä äly- tai matkapuhelintasi.
- Vaikka äänenvoimakkuuden säätötoiminto on määritetty kosketusanturille, et voi säätää äänenvoimakkuutta kuulokkeista puhelun aikana. Säädä äänenvoimakkuutta liitettyssä laitteessa. Jos et pysty säätämään äänenvoimakkuutta liitettyssä laitteessa, asenna "Sony | Music Center" -älypuhelinsovellus ja säädä äänenvoimakkuutta sovelluksella.
- Kuulokkeiden äänenvoimakkuutta voidaan säätää erikseen puhelun ja musiikin toiston aikana. Puhelun äänenvoimakkuuden muuttaminen ei muuta musiikin toiston äänenvoimakkuutta ja päinvastoin.
- Voit myös soittaa handsfree-puheluja pitämällä vain kuulokkeiden toista yksikköä korvalla. Vastaa saapuvaan puheluun käyttämällä sitä yksikköä, joka on korvallasi. Jos käytät toista yksikköä, kun puhut vain toiseen yksikköön, voit puhua molemmilla yksiköillä.

Huomautus

- Äly- tai matkapuhelimesta riippuen toisto ei ehkä jatku automaattisesti, kun lopetat puhelun, joka on tullut musiikin kuuntelemisen aikana.
- Käytä äly- tai matkapuhelinta vähintään 50 cm:n päässä kuulokkeista. Seurauksena voi olla häiriöitä, jos älypuhelin tai matkapuhelin on liian lähellä kuulokkeita.
- Äänesi kuuluu kuulokkeista kuulokkeiden mikrofoniin kautta (sivuäänitoiminto). Tässä tapauksessa ympäristöäännet tai kuulokkeiden käytöstä johtuvat äänet voivat kuulua kuulokkeista, mutta tämä ei ole toimintahäiriö.

Aiheeseen liittyvää

- [Vain kuulokkeiden toisen yksikön käyttäminen](#)
- [Langattoman yhteyden muodostaminen Bluetooth-laitteisiin](#)
- [Puhelun soittaminen](#)
- [Toiminnot puhelua varten](#)

Langattomat vastamelukuulokkeet
WF-SP800N

Puhelun soittaminen

Voit soittaa ja vastaanottaa handsfree-puheluja äly- tai matkapuhelimella, joka tukee Bluetooth-profiilia HFP (Hands-free Profile) tai HSP (Headset Profile), Bluetooth-yhteyden kautta.

- Jos äly- tai matkapuhelimesi tukee sekä HFP- että HSP-profiilia, valitse asetukseksi HFP.
- Toiminta voi vaihdella äly- tai matkapuhelimesta riippuen. Tutustu äly- tai matkapuhelimen mukana toimitettuihin käyttöohjeisiin.
- Vain tavallisia puheluja tuetaan. Älypuhelinien tai tietokoneiden puheluihin tarkoitettuja sovelluksia ei tueta.

1 Yhdistä kuulokkeet älypuhelimeen/matkapuhelimeen Bluetooth-yhteydellä.

2 Soita puhelu käyttämällä äly- tai matkapuhelinta.

Kun soitat puhelun, kuulokkeista kuuluu valintaääni.

Jos soitat puhelun kuunnellessasi musiikkia, toisto siirtyy taukotilaan.

Jos kuulokkeista ei kuulu valintaääntä, vaihda soittolaite kuulokkeisiin käyttämällä äly- tai matkapuhelinta tai pitämällä sormeaa kuulokkeiden oikean tai vasemman yksikön kosketusanturilla noin 2 sekuntia.

Voit puhua käyttämällä kuulokkeiden mikrofonia.

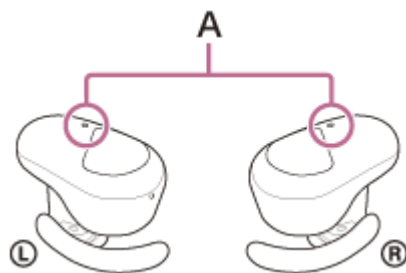
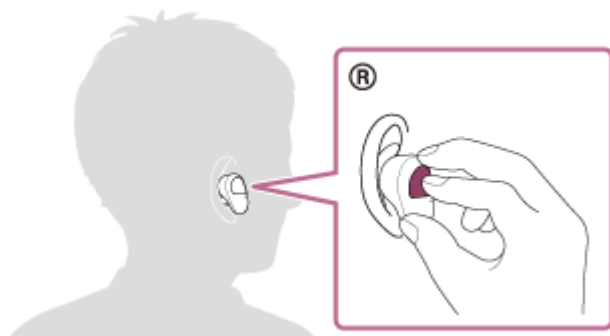

A: Mikrofonit (vasen, oikea)

3 Käytä äly- tai matkapuhelinta äänenvoimakkuuden säätämiseksi.

4 Kun lopetat puhumisen, napauta kuulokkeiden vasemman tai oikean yksikön kosketusanturia kaksi kertaa (noin 0,4 sekunnin välein) ja lopeta puhelu.

Jos soittit puhelun musiikin toiston aikana, musiikin toisto jatkuu automaattisesti puhelun jälkeen.

Vihje

- Vaikka äänenvoimakkuuden säätötoiminto on määritetty kosketusanturille, et voi säätää äänenvoimakkuutta kuulokkeista puhelun aikana. Säädä äänenvoimakkuutta liitettyssä laitteessa. Jos et pysty säätämään äänenvoimakkuutta liitettyssä laitteessa, asenna "Sony | Music Center" -älypuhelinsovellus ja säädä äänenvoimakkuutta sovelluksella.
- Kuulokkeiden äänenvoimakkuutta voidaan säätää erikseen puhelun ja musiikin toiston aikana. Puhelun äänenvoimakkuuden muuttaminen ei muuta musiikin toiston äänenvoimakkuutta ja päinvastoin.
- Voit myös soittaa handsfree-puhelua pitämällä vain kuulokkeiden toista yksikköä korvalla. Jos käytät toista yksikköä, kun puhut vain toiseen yksikköön, voit puhua molemmilla yksiköillä.

Huomautus

- Käytä äly- tai matkapuhelinta vähintään 50 cm:n päässä kuulokkeista. Seurauksena voi olla häiriötä, jos älypuhelin tai matkapuhelin on liian lähellä kuulokkeita.
- Äänesi kuuluu kuulokkeista kuulokkeiden mikrofonin kautta (sivuäänitoiminto). Tässä tapauksessa ympäristöäännet tai kuulokkeiden käytöstä johtuvat äännet voivat kuulua kuulokkeista, mutta tämä ei ole toimintahäiriö.

Aiheeseen liittyvää

- [Vain kuulokkeiden toisen yksikön käyttäminen](#)
- [Langattoman yhteyden muodostaminen Bluetooth-laitteisiin](#)
- [Puhelun vastaanottaminen](#)
- [Toiminnot puhelua varten](#)

Langattomat vastamelukuulokkeet
WF-SP800N

Toiminnot puhelua varten

Puhelun aikana käytettävissä olevat toiminnot voivat vaihdella äly- tai matkapuhelimen tukeman profiilin mukaan. Lisäksi vaikka profiili on sama, toiminnot voivat vaihdella eri äly- tai matkapuhelimissa. Tutustu äly- tai matkapuhelimen mukana toimitettuihin käyttöohjeisiin.

Tuettu profiili: HFP (Hands-free Profile)

Valmiustilan / musiikin toiston aikana

- Käynnistä älypuhelimien/matkapuhelimen äänipuhelutoiminto (*) pitämällä sormea oikean yksikön kosketusanturilla noin 2 sekuntia tai aktivoi Google™ app Android-älypuhelimessa tai Siri iPhoneissa.

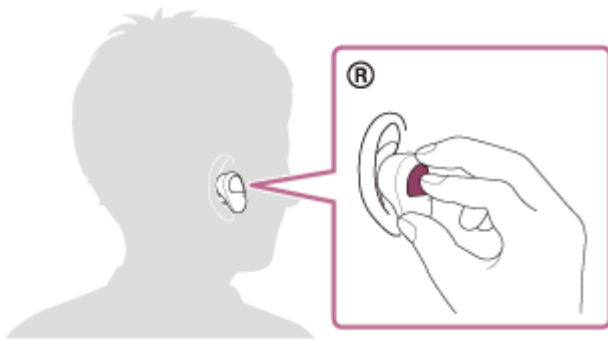

Lähtevä puhelu

Joko vasemman tai oikean yksikön kosketusanturilla voidaan suorittaa seuraavat toiminnot. Jos vain kuulokkeiden toinen yksikkö on korvalla, käytä kuulokkeita siitä yksiköstä, joka on korvalla.

- Peruuta lähtevä puhelu napauttamalla kosketusanturia kaksi nopeasti (noin 0,4 sekunnin välein).

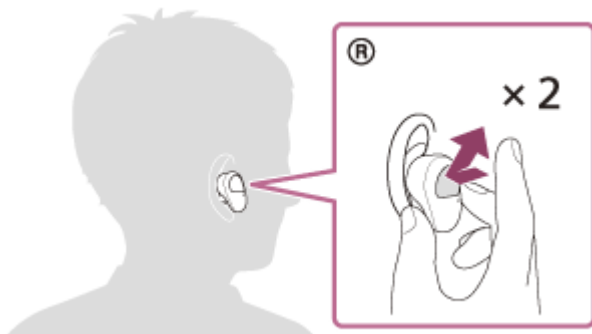

- Vaihda soittolaitetta edestakaisin kuulokkeiden ja äly- tai matkapuhelimen välillä pitämällä sormea kosketusanturilla noin 2 sekuntia.

Saapuva puhelu

Joko vasemman tai oikean yksikön kosketusanturilla voidaan suorittaa seuraavat toiminnot. Jos vain kuulokkeiden toinen yksikkö on korvalla, käytä kuulokkeita siitä yksiköstä, joka on korvalla.

- Vastaa puheluun napauttamalla kosketusanturia kaksi kertaa nopeasti.
- Hylkää puhelu pitämällä sormea kosketusanturilla.

Puhelun aikana

Joko vasemman tai oikean yksikön kosketusanturilla voidaan suorittaa seuraavat toiminnot.

Jos vain kuulokkeiden toinen yksikkö on korvalla, käytä kuulokkeita siitä yksiköstä, joka on korvalla.

- Lopeta puhelu napauttamalla kosketusanturia kaksi kertaa nopeasti.
- Vaihda soittolaitetta edestakaisin kuulokkeiden ja äly- tai matkapuhelimen välillä pitämällä sormea kosketusanturilla noin 2 sekuntia.

Tuettu profiili: HSP (Headset Profile)

Joko vasemman tai oikean yksikön kosketusanturilla voidaan suorittaa seuraavat toiminnot.

Jos vain kuulokkeiden toinen yksikkö on korvalla, käytä kuulokkeita siitä yksiköstä, joka on korvalla.

Lähtevä puhelu

- Peruuta lähtevä puhelu napauttamalla kosketusanturia kaksi kertaa nopeasti. (*)

Saapuva puhelu

- Vastaa puheluun napauttamalla kosketusanturia kaksi kertaa nopeasti.

Puhelun aikana

- Lopeta puhelu napauttamalla kosketusanturia kaksi kertaa nopeasti. (*)

* Jotkin laitteet eivät ehkä tue tätä toimintoa.

Aiheeseen liittyvää

- [Vain kuulokkeiden toisen yksikön käyttäminen](#)
- [Puhelun vastaanottaminen](#)
- [Puhelun soittaminen](#)

Bluetooth-yhteyden katkaiseminen (käytön jälkeen)

1 Katkaise Bluetooth-yhteys käyttämällä Bluetooth-laitetta.

Kun yhteys on katkaistu, kuulet ääniopastuksen "Bluetooth disconnected" (Bluetooth-yhteys katkaistu) vasemmasta yksiköstä (tai oikeasta yksiköstä, jos käytät vain oikeaa yksikköä).

2 Aseta kuulokkeet latauskoteloon.

Kuulokkeet sammuvat.

Vihje

- Kun lopetat musiikin toistamisen, Bluetooth-yhteys saattaa katketa automaattisesti Bluetooth-laitteesta riippuen.

Aiheeseen liittyvää

- [Kuulokkeiden sammuttaminen](#)

Google Assistantin käyttäminen

Käyttämällä älypuhelimien mukana tulevaa Google Assistant -toimintoa voit puhua kuulokkeiden mikrofonin älypuhelimien käyttämiseksi ja haun suorittamiseksi.

Yhteensopivat älypuhelimet

- Älypuhelimet, joihin on asennettu Android 5.0 tai uudempi (uusin Google app -versio vaaditaan).

1 Avaa ”Sony | Headphones Connect” -sovellus ja aseta joko vasemman tai oikean yksikön kosketusanturin toiminnoksi Google Assistant.

Kun Google Assistantia käytetään ensimmäisen kerran, avaa Google Assistant -sovellus ja kosketa [Finish headphones setup] Keskustelu-näkymässä ja noudata näytössä näkyviä ohjeita Google Assistantin alkuasetusten tekemiseksi loppuun.

Lisätietoja ”Sony | Headphones Connect” -sovelluksesta on annettu seuraavassa osoitteessa.

https://rd1.sony.net/help/mdr/hpc/h_zz/

2 Käytä kosketusanturia, jonka toiminnoksi määritit Google Assistantin käyttämisen.

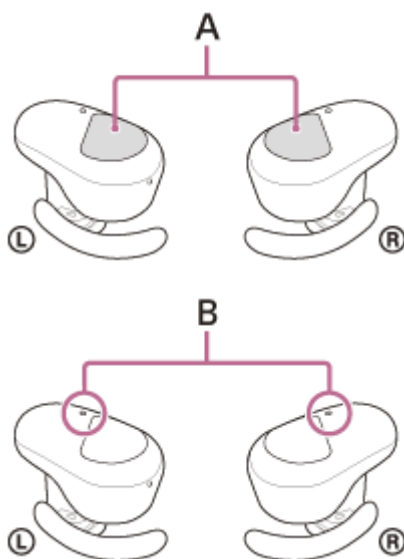

A: Kosketusanturit (vasen, oikea)

B: Mikrofonit (vasen, oikea)

- Pidä sormea kosketusanturilla: Syötä äänikomento
- Napauta kosketusanturia kaksi kertaa: Lue ilmoitus
- Napauta kosketusanturia: Peruuta äänikomento

Lisätietoja Google Assistantista on annettu seuraavassa osoitteessa:

<https://assistant.google.com>

Vihje

- Tarkista tai päivitä kuulokkeiden ohjelmistoversio ”Sony | Headphones Connect” -sovelluksella.

- Kun Google Assistant ei ole käytettävissä esimerkiksi puuttuvan verkkoyhteyden vuoksi, ääniopastus ”The Google Assistant is not connected” (Google Assistantia ei ole yhdistetty) kuuluu vasemmasta yksiköstä (tai oikeasta yksiköstä, kun käytät vain oikeaa yksikköä).
- Jos et näe [Finish headphones setup] -painiketta Google Assistant -sovelluksen Keskustelu-näkymässä, poista kuulokkeiden pariliitostiedot älypuhelimesi Bluetooth-asetuksista ja suorita pariliitos uudelleen.

Huomautus

- Jos vasemman yksikön kosketusanturin toiminnoksi vaihdetaan Google Assistant, vastamelutoimintoa tai ympäristön äänitilaa ei voida vaihtaa kuulokkeista. Jos oikean yksikön kosketusanturin toiminnoksi vaihdetaan Google Assistant, musiikin toistotoimintoa ei voida käyttää kuulokkeista.
- Google Assistant- ja Amazon Alexa -toimintoa ei voida määrittää kuulokkeisiin samanaikaisesti.
- Voit käyttää Google Assistant -toimintoa pitämällä korvallasi vain sitä yksikköä, johon Google Assistant -toiminto on määritetty. Kun Google Assistant -toiminto on määritetty kuulokkeisiin ja haluat käyttää vain kuulokkeiden toista yksikköä, käytä sitä yksikköä, johon Google Assistant -toiminto on määritetty. Tarkista kuulokkeiden asetus ”Sony | Headphones Connect” -sovelluksella.
- Google Assistantia ei ehkä voida käyttää joissakin maissa, joillakin alueilla tai joillakin kielillä.

Langattomat vastamelukuulokkeet
WF-SP800N

Amazon Alexan käyttäminen

Käyttämällä älypuheliimeen asennettua Amazon Alexa -sovellusta voit puhua kuulokkeiden mikrofonin älypuhelimien käyttämiseksi ja haun suorittamiseksi.

Yhteensopivat älypuhelimet

- Käyttöjärjestelmän versio, jota Amazon Alexa -sovelluksen uusin versio tukee Androidissa tai iOS:ssä
- Uusimman Amazon Alexa -sovelluksen asennus vaaditaan.

1. Avaa sovelluskauppa mobiililaitteessasi.
2. Etsi Amazon Alexa -sovellus.
3. Valitse Asenna.
4. Valitse Avaa.

1 Aseta kuulokkeet korville ja yhdistä kuulokkeet älypuheliimeen Bluetooth-yhteydellä.

2 Avaa Amazon Alexa -sovellus.

Kun käytät Amazon Alexaa ensimmäistä kertaa, sinun on kirjauduttava sisään Amazon-tililläsi ja jatkettava vaiheeseen 3 kuulokkeiden asettamiseksi Amazon Alexa -sovellukselle.

Jos olet jo asettanut Amazon Alexan aikaisemmin, mutta määrittänyt kuulokkeiden vasemman yksikön kosketusanturin muulle toiminnolle kuin Amazon Alexa, katso vihjeosiosta, miten kuulokkeiden oikean yksikön kosketusanturi määritetään Amazon Alexalle.

3 Tee Amazon Alexan alkuasetukset.

1. Kosketa Amazon Alexa -sovellusnäytön vasemmassa yläkulmassa olevaa kuvaketta ja kosketa [Add Device].



2. Valitse näytössä [What type of device are you setting up?] kohde [Headphones].

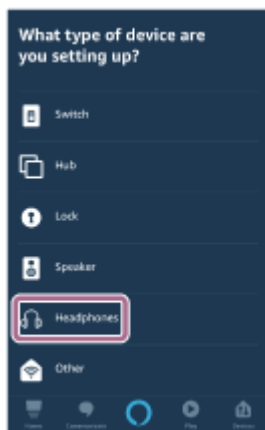

3. Valitse [AVAILABLE DEVICES] -luettelosta [Select your device] -näytöllä [WF-SP800N] tai [LE_WF-SP800N].

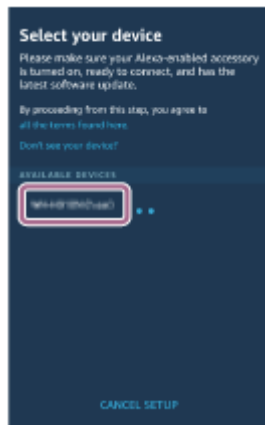

Jos [WF-SP800N] tai [WF-SP800N] ei löydy luettelosta [AVAILABLE DEVICES], kuulokkeita ei ole yhdistetty älypuhelimeen Bluetooth-yhteydellä. Yhdistä kuulokkeet älypuhelimeen Bluetooth-yhteydellä.

4. Kun olet näytössä [Set up Alexa on your WF-SP800N] tai [Set up Alexa on your LE_WF-SP800N], kosketa [CONTINUE].

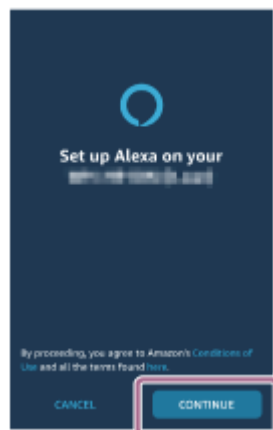

5. Jos [This will override the current voice assistant on this accessory] -näyttö tulee näkyviin, kosketa [CONTINUE].



6. Kosketa näytössä [Setup Complete] kohde [DONE].

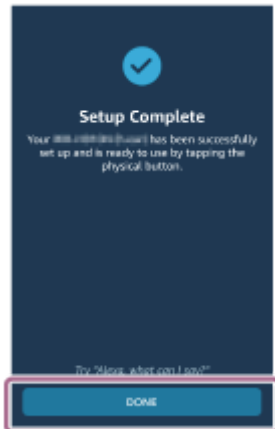

Kun alkuasetukset on tehty, kuulokkeiden vasemman yksikön kosketusanturin toiminto (tai oikean yksikön, jos alkuasetuksia tehtäessä käytettiin vain kuulokkeiden oikeaa yksikköä) vaihdetaan Amazon Alexa -toiminnolle.

4 Käytä kosketusanturia, jolle Amazon Alexa -toiminto on määritetty Amazon Alexan käyttämiseksi.

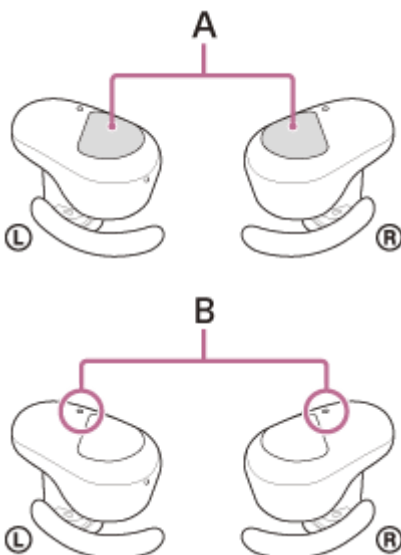

A: Kosketusanturit (vasen, oikea)

B: Mikrofonit (vasen, oikea)

- Syötä äänikomento napauttamalla kosketusanturia.
Esimerkki:
"Millainen sää on"
"Toista musiikkia (*)"
* Vaatii Amazon- tai Prime Music -tilauksen.
- Jos ääntä ei ole, se peruutetaan automaattisesti.

Lisätietoja Amazon Alexasta ja sen mahdollisuuksista on annettu osoitteessa:

<https://www.amazon.com/b?node=16067214011>

Lisätietoja Amazon Alexasta on annettu seuraavalla verkkosivustolla:

<https://www.amazon.com/gp/help/customer/display.html?nodeId=G7HPV3YLTGLJEJFK>

Vihje

- Kun asetat kuulokkeet Amazon Alexalle, kuulokkeiden vasemman yksikön kosketusanturi (tai oikean yksikön, jos alkuasetuksia tehtäessä käytettiin vain kuulokkeiden oikeaa yksikköä) määritetään automaattisesti Amazon Alexalle. Voit palauttaa kosketusanturin alkuperäisen toiminnon vaihtamalla sen "Sony | Headphones Connect" -sovelluksella. Samalla tavalla voit määrittää kosketusanturin takaisin Amazon Alexalle, jos olet aiemmin yhdistänyt Amazon Alexaan, mutta vaihtanut toiseen toimintoon.
- Tarkista tai päivitä kuulokkeiden ohjelmistoversio "Sony | Headphones Connect" -sovelluksella.
- Kun Amazon Alexa ei ole käytettävissä esimerkiksi puuttuvan verkkoyhteyden vuoksi, ääniopastus "Either your mobile device isn't connected; or you need to open the Alexa App and try again" (Joko mobiililaitteesi ei ole liitettyä, tai sinun on avattava Alexa-sovellus ja yritettävä uudelleen) kuuluu vasemmasta yksiköstä (tai oikeasta yksiköstä, kun käytät vain oikeaa yksikköä).

Huomautus

- Jos vasemman yksikön kosketusanturin toiminnoksi vaihdetaan Amazon Alexa, vastamelutoimintoa tai ympäristön äänitilaa ei voida vaihtaa kuulokkeista. Jos oikean yksikön kosketusanturin toiminnoksi vaihdetaan Amazon Alexa, musiikin toistotoimintoa ei voida käyttää kuulokkeista.
- Amazon Alexa- ja Google Assistant -toimintoa ei voida määrittää kuulokkeisiin samanaikaisesti.
- Voit käyttää Amazon Alexa -toimintoa pitämällä korvallasi vain sitä yksikköä, johon Amazon Alexa -toiminto on määritetty. Kun Amazon Alexa -toiminto on määritetty kuulokkeisiin ja haluat käyttää vain kuulokkeiden toista yksikköä, käytä sitä yksikköä, johon Amazon Alexa -toiminto on määritetty. Tarkista kuulokkeiden asetus "Sony | Headphones Connect" -sovelluksella.
- Amazon Alexa ei ole käytettävissä kaikilla kielillä ja kaikissa maissa/alueilla. Katso lisätiedot osoitteesta www.amazon.com/alexa-availability.

Ääniavustajatoiminnon käyttäminen (Google app)

Käyttämällä Google app -sovellusta, joka tulee Android-älypuhelimien mukana, voit puhua kuulokkeiden mikrofonin Android-älypuhelimien käyttämiseksi.

1 Aseta avustus ja äänitulovalinta tilaan Google app.

Valitse Android-älypuhelimesta [Settings] - [Apps & notifications] - [Advanced] - [Default apps] - [Assist & voice input] ja valitse [Assist app] -asetukseksi Google app.

Yllä oleva toimenpide on esimerkki. Lisätietoja on annettu Android-älypuhelimien käyttöohjeissa.

Huom: Google app -sovelluksen uusin versio voidaan tarvita.

Lisätietoja Google app -sovelluksesta on annettu käyttöohjeissa tai Android-älypuhelimien tukisivustolla tai Google Play -kaupan verkkosivustolla.

Google app -sovellusta ei ehkä voi ottaa käyttöön kuulokkeista Android-älypuhelimien erittelyistä riippuen.

2 Aseta kuulokkeet korville ja yhdistä kuulokkeet Android-älypuheliimeen Bluetooth-yhteydellä.

3 Kun Android-älypuhelin on valmiustilassa tai toistaa musiikkia, pidä sormea oikean yksikön kosketusanturilla noin 2 sekuntia.

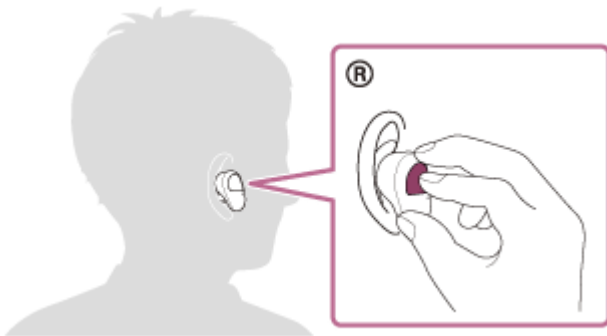

Google app poistetaan käytöstä.

4 Tee pyyntö Google app -sovellukseen kuulokkeiden mikrofonin kautta.

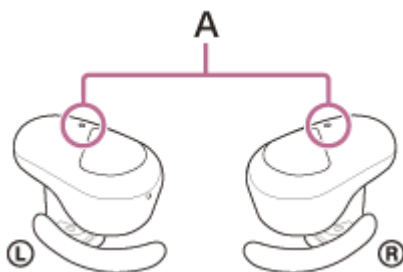

A: Mikrofonit (vasen, oikea)

Lisätietoja Google app -sovelluksen kanssa toimivista sovelluksista on annettu Android-älypuhelimien käyttöohjeissa.

Kun Google app on aktivoitu, äänikomento perutaan, kun tietty aika on kulunut ilman pyyntöjä.

Huomautus

- Jos joko vasemman tai oikean yksikön kosketusanturi on asetettu Google Assistant -toiminnoksi, ääniavustajatoiminto (Google app) ei ole käytettävissä.
- Jos joko vasemman tai oikean yksikön kosketusanturi on asetettu Amazon Alexa -toiminnoksi, ääniavustajatoiminto (Google app) ei ole käytettävissä.
- Google app -sovellusta ei voida aktivoida, kun sanot "Ok Google", vaikka Android-älypuhelimien "Ok Google" -asetus on päällä.
- Ääniavustajatoimintoa käytettäessä äänesi kuuluu kuulokkeista kuulokkeiden mikrofonin kautta (sivuäänitoiminto). Tässä tapauksessa ympäristöäännet tai kuulokkeiden käytöstä johtuvat äännet voivat kuulua kuulokkeista, mutta tämä ei ole toimintahäiriö.
- Google app -sovellusta ei ehkä voi aktivoida riippuen älypuhelimesta tai sovellusversiosta.
- Google app ei toimi, kun se on yhdistetty laitteeseen, joka ei ole yhteensopiva ääniavustajan kanssa.

Ääniavustajatoiminnon käyttäminen (Siri)

Käyttämällä Siri-toimintoa, joka tulee iPhoneen mukana, voit puhua kuulokkeiden mikrofonin ja käyttää iPhonea.

1 Kytke Siri päälle.

Valitse iPhoneessa [Settings] - [Siri & Search] kytkeäksesi päälle toiminnot [Press Home for Siri] ja [Allow Siri When Locked].

Yllä oleva toimenpide on esimerkki. Lisätietoja on annettu iPhoneen käyttöohjeessa.

Huomautus: Lisätietoja Siristä on annettu käyttöohjeissa tai iPhoneen tukisivustolla.

2 Aseta kuulokkeet korvillesi ja yhdistä kuulokkeet iPhoneen Bluetooth-yhteydellä.

3 Kun iPhone on valmiustilassa tai toistaa musiikkia, pidä sormeaa oikean yksikön kosketusanturilla noin 2 sekuntia.

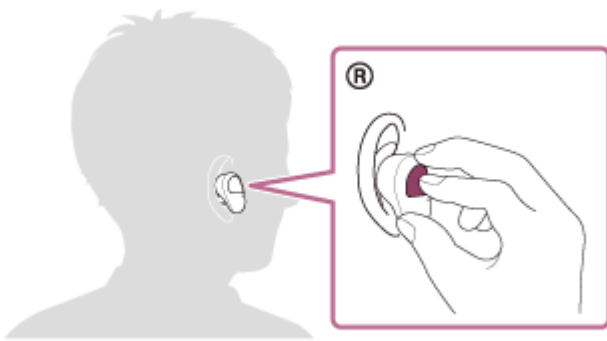

Siri aktivoidaan.

4 Tee pyyntö Sirille kuulokkeiden mikrofonin kautta.

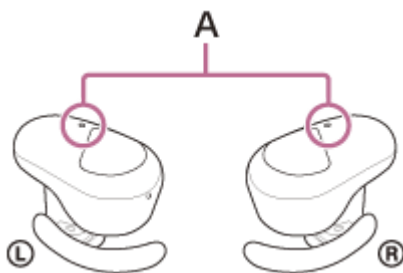

A: Mikrofonit (vasen, oikea)

Lisätietoja Sirin kanssa toimivista sovelluksista on annettu iPhoneen käyttöohjeissa.

5 Jatka pyyntöä napauttamalla oikean yksikön kosketusanturia, ennen kuin Siri poistuu käytöstä.

Kun Siri on otettu käyttöön ja tietty aika on kulunut ilman pyyntöjä, Siri poistetaan käytöstä.

- Siriä ei voida aktivoida, kun sanot "Hey Siri", vaikka iPhoneen "Hey Siri" -asetus on päällä.
- Ääniavustajatoimintoa käytettäessä äänesi kuuluu kuulokkeista kuulokkeiden mikrofonin kautta (sivuäänitoiminto). Tässä tapauksessa ympäristöäänet tai kuulokkeiden käytöstä johtuvat äänet voivat kuulua kuulokkeista, mutta tämä ei ole toimintahäiriö.
- Siriä ei ehkä voi aktivoida riippuen älypuhelimesta tai sovellusversiosta.

Mitä ”Sony | Headphones Connect” -sovelluksella voidaan tehdä

Kun yhdistät älypuhelimien, johon on asennettu ”Sony | Headphones Connect” -sovellus ja kuulokkeet Bluetooth-yhteydellä, voit tehdä seuraavaa.

- Helppo pariliitos
- Näyttää kuulokkeiden jäljellä olevan akkukeston
- Näyttää latauskotelon jäljellä olevan akkuvarauksen (Akun jäljellä oleva varaus, kun kuulokkeet poistettiin latauskotelosta, näytetään.)
- Näyttää Bluetooth-yhteyden koodekin
- Säättää vastamelutoimintoa ja ympäristön äänitilaa (ympäristöäännten hallinta)
- Käyttää vastamelutoiminnon automaattisäättöä käyttäytymisen tunnistuksen mukaan (mukautuva äänenhallinta)
- Asettaa käytöntunnistuksen automaattisen musiikintoiston tauko- ja palautustoiminnon
- Asettaa käytöntunnistuksen automaattisen virrankatkaisutoiminnon
- Valita taajuuskorjainasetuksen
- Mukauttaa taajuuskorjainasetuksen
- Asettaa Bluetooth-yhteystilan (äänenlaatutila)
- Vaihtaa kosketusanturin toimintoa
- Sammuttaa kuulokkeet
- Säättää toiston äänenvoimakkuutta
- Toistaa musiikkia / siirtyä taukotilaan, hypätä edellisen kappaleen alkuun (tai nykyisen kappaleen alkuun toiston aikana) / hypätä seuraavan kappaleen alkuun
- Tarkistaa yhteystilan ja kuulokkeiden asetukset
- Tarkistaa kuulokkeiden ohjelmistoversion
- Päivittää kuulokkeiden ohjelmiston
- Vaihtaa ääniopastuksen kieltä
- Kytkeä ääniopastuksen päälle/pois

Lisätietoja ”Sony | Headphones Connect” -sovelluksesta on annettu seuraavassa osoitteessa.

https://rd1.sony.net/help/mdr/hpc/h_zz/

Vihje

- ”Sony | Headphones Connect” -sovelluksen toiminta vaihtelee audiolaitteen mukaan. Sovelluksen teknisiä tietoja ja näytön rakennetta voidaan muuttaa ilman ennakoilmoitusta.

Aiheeseen liittyvää

- [”Sony | Headphones Connect” -sovelluksen asentaminen](#)
- [Jäljellä olevan akkukeston tarkistaminen](#)
- [Vastamelutoiminnon käyttäminen](#)
- [Ympäristöäännten kuuntelu musiikin toiston aikana \(Ympäristön äänitila\)](#)
- [Tietoja äänenlaatutilasta](#)
- [Tuetut koodekit](#)

”Sony | Headphones Connect” -sovelluksen asentaminen

- 1 Lataa ”Sony | Headphones Connect” -sovellus Google Play -kaupasta tai App Storesta ja asenna sovellus älypuhelimellesi.

Lisätietoja ”Sony | Headphones Connect” -sovelluksesta on annettu seuraavassa osoitteessa.
https://rd1.sony.net/help/mdr/hpc/h_zz/



Sony Headphones Connect 

- 2 Asennuksen jälkeen käynnistä ”Sony | Headphones Connect” -sovellus.

Aiheeseen liittyvää

- [Mitä ”Sony | Headphones Connect” -sovelluksella voidaan tehdä](#)

Langattomat vastamelukuulokkeet
WF-SP800N

Tukitietojen käyttäminen ”Sony | Headphones Connect” -sovelluksesta

Voit käyttää uusimpia tukitietoja ”Sony | Headphones Connect” -sovelluksesta.

- 1 Valitse [Help] ”Sony | Headphones Connect” -sovelluksen näytöllä.
- 2 [Headphones Connect Help] -näyttö tulee näkyviin ja tukitiedot näytetään.
- 3 Valitse haluttu kohde.

Langattomat vastamelukuulokkeet
WF-SP800N

Kuulokkeiden ohjelmiston päivittäminen

Asenna uusi kuulokeohjelmisto käyttämällä ”Sony | Headphones Connect” -sovellusta uusimpien toimintojen käyttämiseksi tai kuulokkeiden tiettyjen ongelmien korjaamiseksi.

Käytä kuulokkeita aina uusin ohjelmisto asennettuna.

Lisätietoja uusimmasta kuulokeohjelmistosta ja ohjelmiston päivittämisestä on annettu tukisivustolla.

Kun [Automatic download of software] -asetus on käytössä (oletusasetus) ”Sony | Headphones Connect” -sovelluksessa, ohjelmiston lataus ja siirto käynnistyy automaattisesti.

Kuulokkeiden ohjelmisto voidaan päivittää myös seuraavalla tavalla.

- 1 Lataa päivitysohjelmisto palvelimelta älypuhelimeen, johon ”Sony | Headphones Connect” -sovellus on asennettu.**
 - 2 Siirrä päivitysohjelmisto älypuhelimesta kuulokkeisiin.**
 - 3 Päivitä kuulokkeiden ohjelmisto noudattamalla näytön ohjeita.**
-

Aiheeseen liittyvää

- [Mitä ”Sony | Headphones Connect” -sovelluksella voidaan tehdä](#)

Varotoimet

Bluetooth-tiedonsiirto

- Langattoman Bluetooth-tekniikan kantama on noin 10 m. Enimmäisyhteysalue voi vaihdella esteiden (esim. ihmiskehon, metallipinnan tai seinän) tai sähkömagneettisen ympäristön mukaan.
- Bluetooth-laitteesta säteilevät mikroaallot voivat vaikuttaa lääketieteellisten elektronisten laitteiden toimintaan. Katkaise virta tästä laitteesta ja muista Bluetooth-laitteista seuraavissa paikoissa, sillä muuten seurauksena voi olla onnettomuus:
 - sairaaloissa, junien erityispaikkojen läheisyydessä, paikoissa, joissa on syttyviä kaasuja, automaattiovien tai palohälyttimien lähellä.
- Tämä tuote lähettää radioaaltoja, kun sitä käytetään langattomassa tilassa. Kun sitä käytetään langattomassa tilassa lentokoneessa, noudata matkustamohenkilökunnan ohjeita tuotteiden sallitusta käytöstä langattomassa tilassa.
- Laite saattaa toistaa äänen hieman lähettävää laitetta myöhemmin langattoman Bluetooth-tekniikan ominaisuuksien vuoksi. Tämän vuoksi ääni ei ehkä ole synkronoituna kuvan kanssa elokuvia katsottaessa tai pelejä pelattaessa.
- Laite tukee Bluetooth-standardin mukaisia turvatoimintoja tietoliikenteen tietoturvan takaamiseksi, kun käytetään langatonta Bluetooth-tekniikkaa. Määritetyistä asetuksista ja muista tekijöistä riippuen tämä suojaus ei ehkä ole riittävä. Ole varovainen, kun käytät tiedonsiirtoa langatonta Bluetooth-teknologiaa.
- Sony ei vastaa vahingoista tai menetyksistä, jotka johtuvat Bluetooth-tiedonsiirron aikana tapahtuneista tietovuodoista.
- Bluetooth-yhteyksiä kaikkien Bluetooth-laitteiden kanssa ei voida taata.
 - Laitteeseen yhdistettyjen Bluetooth-laitteiden on oltava Bluetooth SIG, Inc. -yhtiön määrittämän Bluetooth-standardin mukaisia ja niiden on oltava vaatimustenmukaisiksi sertifioituja.
 - Vaikka yhdistetty laite on Bluetooth-standardin mukainen, saattaa olla tilanteita, joissa Bluetooth-laitteen ominaisuudet tai tekniset erittelyt eivät mahdollista yhdistämistä tai ne johtavat poikkeaviin ohjausmenetelmiin, näyttöön tai toimintaan.
 - Kun laitetta käytetään handsfree-puheluihin, voi esiintyä häiriöitä yhdistetystä laitteesta tai viestintäympäristöstä riippuen.
- Yhdistettävästä laitteesta riippuen tiedonsiirron aloittaminen voi kestää jonkin aikaa.
- Kuulokkeet eivät tue monipisteytystä.

Jos kuulokkeet tukevat monipisteytystä, kuulokkeet voidaan yhdistää musiikintoistolaitteeseen (A2DP-profiili, Walkman jne.) ja viestintälaitteeseen (HFP- tai HSP-profiili, älypuhelin, jne.) samanaikaisesti, ja voit kuunnella musiikkia odottaessasi saapuvaa puhelua tai soittaessasi puhelua.

Huomautus staattisesta sähköstä

- Kehoon kertynyt staattinen sähkö voi aiheuttaa lievää pistelyä korvissa. Käytä vaikutuksen vähentämiseksi luonnonmateriaaleista valmistettuja vaatteita, jotka ehkäisevät staattisen sähkön syntymistä.

Laitteen käyttöä koskevia huomautuksia

- Poista kuulokkeet hitaasti käytön jälkeen.
- Koska korvapehmusteet ovat tiiviisti korvissa, niiden painaminen väkisin paikalleen tai nopea vetäminen korvasta voi aiheuttaa tärykalvovaurion. Korvapehmusteita käytettäessä kaiutinkalvo voi tuottaa naksahdavan äänen. Se ei ole toimintahäiriö.

Muita huomautuksia

- Älä kohdistu laitteeseen voimakkaita iskuja.
- Kosketusanturi ei ehkä toimi oikein, jos kosketusanturin ohjauspaneeliin kiinnitetään tarroja tai muita liimattavia tuotteita.

- Bluetooth-toiminto ei ehkä toimi matkapuhelimen kanssa signaaliolosuhteista ja ympäristöstä riippuen.
- Jos tunnet epämukavuutta käyttäessäsi laitetta, lopeta käyttö välittömästi.
- Korvapehmusteet voivat vahingoittaa tai heikentyä pitkäaikaisessa käytössä ja säilytyksessä.
- Jos korvapehmusteet ovat likaiset, poista ne laitteesta ja pese ne varovasti käsin käyttämällä mietoa puhdistusainetta. Pyyhi mahdollinen kosteus huolellisesti puhdistuksen jälkeen.
- Jos vettä tai vierasesineitä pääsee laitteeseen, seurauksena voi olla tulipalo tai sähköisku. Jos vettä tai vierasesineitä pääsee laitteeseen, lopeta käyttö välittömästi ja ota yhteys lähimpään. Sony-jälleenmyyjään. Muista erityisesti noudattaa edellä mainittuja varotoimia.
 - Käyttö altaan tms. lähellä
Ole varovainen, ettei laite putoa altaaseen tai vesiastiaan.
 - Käyttö vesi- tai lumisateessa tai kosteissa paikoissa

Yksikön puhdistaminen

- Kun laitteen ulkopinnat ovat likaiset, puhdista ne pyyhkimällä pehmeällä, kuivalla liinalla. Jos laite on erittäin likainen, kastele liina miedossa puhdistusaineliuoksessa ja väännä liina hyvin ennen pyyhkimistä. Älä käytä liuotteita, kuten ohentimia, bentseeniä tai alkoholia, sillä ne voivat vahingoittaa pintaa.

Älä käytä kuulokkeita lääkinnällisten laitteiden läheisyydessä

- Radioaallot voivat vaikuttaa sydämentahdistimiin ja lääkinnällisiin laitteisiin. Älä käytä kuulokkeita paikoissa, missä on paljon ihmisiä, kuten ruuhkaisissa junissa tai lääketieteellisen laitoksen sisätiloissa.
- Kuulokkeissa (sis. lisävarusteet) on magneetti/magneetteja, jotka saattavat häiritä sydämentahdistimia, hydrokefalushoitojen ohjelmoitavia shuntteja tai muita lääkinnällisiä laitteita. Älä sijoita kuulokkeita tällaisia lääkinnällisiä laitteita käyttävien henkilöiden lähelle. Jos käytät tällaisia lääkinnällisiä laitteita, ota yhteys lääkäriisi ennen kuulokkeiden käyttöä.

Pidä kuulokkeet kaukana magneetikorteista

- Kuulokkeissa käytetään magneetteja. Jos viet magneetikortin kuulokkeiden lähelle, se voi vaikuttaa kortin magneettiin ja kortista tulee käyttökelvoton.

Langattomat vastamelukuulokkeet
WF-SP800N

Lisenssi-ilmoitus

Huomautuksia lisenssistä

Tämä tuote sisältää ohjelmiston, jota Sony käyttää sen tekijäoikeuksien omistajan kanssa solmitulla lisenssisopimuksella. Meillä on velvollisuus ilmoittaa sopimuksen sisältö asiakkaille ohjelmiston tekijäoikeuksien omistajan vaatimuksesta.

Lue lisenssin sisältö seuraavasta osoitteesta.

<https://rd1.sony.net/help/mdr/sl/20/>

Kolmansien osapuolten tarjoamia palveluja koskeva vastuuvapauslauseke

Kolmansien osapuolten tarjoamat palvelut voivat muuttua, keskeytyä tai päättyä ilman ennakoilmoitusta. Sony ei kannaa minkäänlaista vastuuta tämänkaltaisissa tilanteissa.

Langattomat vastamelukuulokkeet
WF-SP800N

Tavaramerkit

- Windows on Microsoft Corporationin rekisteröity tavaramerkki tai tavaramerkki Yhdysvalloissa ja/tai muissa maissa.
- iPhone, iPod touch, macOS, Mac ja Siri ovat Apple Inc:n tavaramerkkejä, jotka on rekisteröity Yhdysvalloissa ja muissa maissa.
- App Store on Apple Inc:n rekisteröity palvelumerkki Yhdysvalloissa ja muissa maissa.
- IOS on Ciscon rekisteröity tavaramerkki tai tavaramerkki Yhdysvalloissa ja muissa maissa ja sitä käytetään lisenssillä.
- Google, Android ja Google Play ovat Google LLC:n tavaramerkkejä.
- Amazon, Alexa ja kaikki liittyvät logot ovat Amazon.com, Inc:n tai sen tytäryhtiöiden tavaramerkkejä.
- Bluetooth®-sanamerkki ja -logot ovat Bluetooth SIG, Inc:n omistamia rekisteröityjä tavaramerkkejä, joita Sony Group Corporation ja sen tytäryhtiöt käyttävät lisenssillä.
- WALKMAN® ja WALKMAN®-logo ovat Sony Corporationin rekisteröityjä tavaramerkkejä.
- USB Type-C® ja USB-C® ovat USB Implementers Forumin tavaramerkkejä.

Muut tavaramerkit ja tuotenimet ovat omistajiensa omaisuutta.

Langattomat vastamelukuulokkeet
WF-SP800N

Asiakaspalvelusivustot

Yhdysvalloissa ja Kanadassa olevat asiakkaat:

<https://www.sony.com/am/support>

Euroopan maissa olevat asiakkaat:

<https://www.sony.eu/support>

Kiinassa olevat asiakkaat:

<https://service.sony.com.cn>

Muissa maissa/alueilla olevat asiakkaat:

<https://www.sony-asia.com/support>

Langattomat vastamelukuulokkeet
WF-SP800N

Ongelmien ratkaisutavat

Jos kuulokkeet eivät toimi odotetulla tavalla, yritä korjata ongelma seuraavien ohjeiden avulla.

- Etsi ongelmaa vastaavat oireet tästä käyttöoppaasta ja yritä korjata ongelma annettujen ohjeiden avulla.
- Aseta kuulokkeet latauskoteloon ja sulje latauskotelon kansi.
Joitakin ongelmia voidaan ratkaista asettamalla kuulokkeet latauskoteloon.
- Lataa kuulokkeet.
Joitakin ongelmia voidaan ratkaista lataamalla kuulokkeiden akku.
- Nollaa kuulokkeet.
- Alusta kuulokkeet.
Tämä toiminto palauttaa äänenvoimakkuusasetukset jne. tehdasasetuksiin ja poistaa kaikki pariliitostiedot.
- Etsi ongelmaan liittyviä tietoja asiakaspalvelusivustolta.

Jos edellä mainitut toimenpiteet eivät auta, ota yhteys lähimpään Sony-jälleenmyyjään.

Aiheeseen liittyvää

- [Lataaminen](#)
- [Asiakaspalvelusivustot](#)
- [Kuulokkeiden nollaaminen](#)
- [Kuulokkeiden alustaminen tehdasasetusten palauttamiseksi](#)

Langattomat vastamelukuulokkeet
WF-SP800N

Kuulokkeita ei voi kytkeä päälle.

- Varmista, että akku on ladattu täyteen.
 - Kuulokkeita ei voida kytkeä päälle, jos kuulokkeet on asetettu latauskoteloon ladattavaksi. Poista kuulokkeet latauskotelosta niiden kytkemiseksi päälle.
 - Aseta kuulokkeet latauskoteloon ja sulje latauskotelon kansi.
Joitakin ongelmia voidaan ratkaista asettamalla kuulokkeet latauskoteloon.
 - Nollaa kuulokkeet.
-

Aiheeseen liittyvää

- [Lataaminen](#)
- [Jäljellä olevan akkukeston tarkistaminen](#)
- [Kuulokkeiden nollaaminen](#)

Langattomat vastamelukuulokkeet
WF-SP800N

Latausta ei voida suorittaa.

- Varmista, että kuulokkeet on asetettu kunnolla latauskoteloon.
 - Muista käyttää toimitettua USB Type-C -kaapelia.
 - Tarkista, että USB Type-C -kaapeli on liitetty kunnolla latauskoteloon ja USB-verkkolaitteeseen tai tietokoneeseen.
 - Varmista, että USB-verkkolaite on liitetty kunnolla pistorasiaan.
 - Tarkista, että tietokone on kytketty päälle.
 - Herätä tietokone, jos se on valmiustilassa (lepo) tai horrostilassa.
 - Kun käytössä on Windows 8.1, päivitä käyttämällä Windows Updatea.
 - Aseta kuulokkeet latauskoteloon ja sulje latauskotelon kansi.
Joitakin ongelmia voidaan ratkaista asettamalla kuulokkeet latauskoteloon.
 - Nollaa kuulokkeet.
-

Aiheeseen liittyvää

- [Lataaminen](#)
- [Kuulokkeiden nollaaminen](#)

Langattomat vastamelukuulokkeet

WF-SP800N

Latausaika on liian pitkä.

- Tarkista, että latauskotelo ja tietokone on yhdistetty suoraan, ei USB-keskitimen kautta.
 - Varmista, että käytät toimitettua USB Type-C -kaapelia.
-
-

Aiheeseen liittyvää

- [Lataaminen](#)

Latausta ei voida suorittaa, vaikka latauskotelo on kytketty tietokoneeseen.

- Tarkista, että toimitettu USB Type-C -kaapeli on liitetty kunnolla tietokoneen USB-porttiin.
- Tarkista, että latauskotelo ja tietokone on yhdistetty suoraan, ei USB-keskitimen kautta.
- Yhdistetyn tietokoneen USB-portissa voi olla ongelma. Yritä yhdistää tietokoneen toiseen USB-porttiin, jos sellainen on käytettävissä.
- Yritä muodostaa USB-yhteys uudelleen muissa kuin edellä mainituissa tapauksissa.

Langattomat vastamelukuulokkeet
WF-SP800N

Kuulokkeiden jäljellä olevaa akkukestoa ei näytetä älypuhelimien näytöllä.

- Vain iOS-laitteet (mukaan lukien iPhone/iPod touch), joissa on HFP-tuki (Hands-free Profile), sekä Android-älypuhelimet (OS 8.1 tai uudempi) voivat näyttää jäljellä olevan akkukeston.
- Tarkista, että älypuhelin on yhdistetty HFP-yhteydellä. Jos älypuheliminta ei ole yhdistetty HFP-yhteydellä, jäljellä olevaa akkukestoa ei näytetä oikein.

Aiheeseen liittyvää

- [Jäljellä olevan akkukeston tarkistaminen](#)

Ei ääntä

- Älypuhelinsovelluksesta riippuen (joka vaatii profiilin HFP (Hands-free Profile) / HSP (Headset Profile)), voit ehkä kuulla äänen vain toisesta yksiköstä.
- Tarkista, että yhdistetty laite ja sekä kuulokkeiden vasen että oikea yksikkö on kytketty päälle.
- Tarkista, että kuulokkeet ja lähettävä Bluetooth-laite on yhdistetty Bluetooth A2DP:llä.
- Suurena äänenvoimakkuutta, jos se on liian hiljainen.
- Tarkista, että yhdistetty laite toistaa.
- Jos yhdistät tietokoneen kuulokkeisiin, varmista, että tietokoneen äänilähdön asetuksena on Bluetooth-laite.
- Pariliitä kuulokkeet ja Bluetooth-laite uudelleen.
- Kun Google Assistant -toiminto on määritetty kuulokkeisiin ja haluat käyttää vain kuulokkeiden toista yksikköä, käytä sitä yksikköä, johon Google Assistant -toiminto on määritetty.
- Kun Amazon Alexa -toiminto on määritetty kuulokkeisiin ja haluat käyttää vain kuulokkeiden toista yksikköä, käytä sitä yksikköä, johon Amazon Alexa -toiminto on määritetty.
- Aseta kuulokkeet latauskoteloon ja sulje latauskotelon kansi.
Joitakin ongelmia voidaan ratkaista asettamalla kuulokkeet latauskoteloon.
- Nollaa kuulokkeet.
- Lataa kuulokkeet. Tarkista, toistetaanko ääntä kuulokkeista lataamisen jälkeen.
- Alusta kuulokkeet ja muodosta laitepari uudelleen kuulokkeiden ja laitteen välille.

Aiheeseen liittyvää

- [Vain kuulokkeiden toisen yksikön käyttäminen](#)
- [Langattoman yhteyden muodostaminen Bluetooth-laitteisiin](#)
- [Musiikin kuuntelu laitteesta Bluetooth-yhteydellä](#)
- [Kuulokkeiden nollaaminen](#)
- [Kuulokkeiden alustaminen tehdasasetusten palauttamiseksi](#)

Ääni on hiljainen

- Suurena yhdistetyn laitteen äänenvoimakkuutta.
- Kun äänenvoimakkuuden säätötoiminto on määritetty kosketusanturille "Sony | Headphones Connect" -sovelluksella, voit säätää äänenvoimakkuutta musiikin toiston aikana.
- Vaikka äänenvoimakkuuden säätötoiminto on määritetty kosketusanturille "Sony | Headphones Connect" -sovelluksella, et voi säätää äänenvoimakkuutta kuulokkeista puhelun aikana. Säädä äänenvoimakkuutta liitettyssä laitteessa. Jos et pysty säätämään äänenvoimakkuutta liitettyssä laitteessa, asenna "Sony | Music Center" -älypuhelinsovellus ja säädä äänenvoimakkuutta "Sony | Music Center" -sovelluksella.
- Yhdistä Bluetooth-laite uudelleen kuulokkeisiin.

Äänenvoimakkuudessa on ero kuulokkeiden vasemman ja oikean yksikön välillä, liian vähän matalataajuisia ääniä.

- Jotta äänenlaatu olisi oikea ja vastamelutoiminto tehokas, valitse korvapehmusteet, jotka sopivat parhaiten korviisi. Jos korvapehmusteiden koko ei vastaa korvakäytävien kokoa tai korvapehmusteita ei pidetä oikein, tämä saattaa vaikuttaa merkittävästi vastamelutoimintoon ja äänenlaatuun. Jos vastamelutoiminto ja matalataajuiset äänet ovat riittämättömät, vaihda korvapehmusteisiin, jotka tuntuvat tiiviimmiltä. Kun vaihdat korvapehmusteet, kokeile erikokoisia korvapehmusteita suurimmasta koosta pienempiin kokoihin. Vasemman ja oikea korvapehmusteen koko ei ehkä ole sama.

Aiheeseen liittyvää

- [Korvapehmusteiden vaihtaminen](#)

Heikko äänenlaatu

- Pienennä yhdistetyn laitteen äänenvoimakkuutta, jos se on liian voimakas.
- Älä pidä kuulokkeita mikroaaltouunin, WLAN-laitteen jne. lähellä.
- Tuo kuulokkeet lähemmäksi Bluetooth-laitetta. Poista mahdolliset esteet kuulokkeiden ja Bluetooth-laitteen väliltä.
- Älä pidä kuulokkeita TV:n lähellä.
- Vaihda Bluetooth-yhteys A2DP-yhteydeksi liitetyllä laitteella, kun kuulokkeet ja lähettävä Bluetooth-laite on yhdistetty HFP- tai HSP Bluetooth-yhteydellä.
- Jos yhdistät kuulokkeisiin laitteen, jossa on sisäinen radio tai viritin, lähetysten vastaanottaminen ei ehkä onnistu tai herkkyys saattaa heikentyä. Siirrä kuulokkeet kauemmaksi yhdistetystä laitteesta.
- Jos kuulokkeet yhdistävät aiemmin yhdistettyyn Bluetooth-laitteeseen, kuulokkeet voivat muodostaa HFP/HSP Bluetooth-yhteyden vain, kun ne kytketään päälle. Käytä yhdistettyä laitetta A2DP Bluetooth-yhteydellä yhdistämistä varten.
- Kun kuulokkeilla kuunnellaan musiikkia tietokoneelta, äänenlaatu saattaa olla heikko (esim. vaikea kuulla laulajan ääntä jne.) muutaman sekunnin ajan yhteyden muodostamisen jälkeen. Tämä johtuu tietokoneen teknisistä ominaisuuksista (asettaa vakaan yhteyden etusijalle, kun tiedonsiirto aloitetaan, ja asettaa sitten äänenlaadun etusijalle useita sekunteja myöhemmin) eikä ole kuulokkeiden toimintahäiriö.
Jos äänenlaatu ei parane muutaman sekunnin kuluttua, muodosta A2DP-yhteys käyttämällä tietokonetta. Lisätietoja tietokoneen toiminnoista on annettu tietokoneen mukana toimitetuissa käyttöohjeissa.

Ääni katkeilee säännöllisesti.

- Aseta kuulokkeet tilaan ”Vakaa yhteys etusijalla”. Katso lisätietoja kohdasta ”[Tietoja äänenlaatuutilasta](#)”.
- Poista mahdolliset esteet yhdistettävän Bluetooth-laitteen ja kuulokkeiden vasemman ja oikean yksikön sisäisten antennien väliltä. Kuulokkeiden vasemman ja oikean yksikön antenni sijaitsee alla olevan kuvan katkoviivoitetussa osassa.

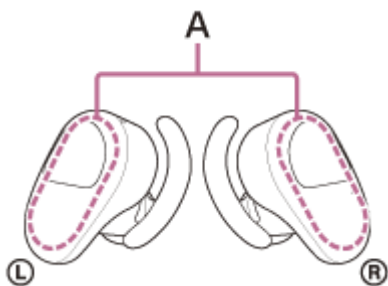

A: Sisäisten antennien sijainnit (vasen, oikea)

- Bluetooth-yhteys ei ehkä toimi, tai häiriöitä tai äänen häviämistä voi esiintyä seuraavissa olosuhteissa.
 - Kun kuulokkeiden ja Bluetooth-laitteen välillä on ihmiskeho
Aseta tässä tapauksessa Bluetooth-laite samaan suuntaan kuulokkeiden antennin kanssa Bluetooth-yhteyden parantamiseksi.
 - Kun kuulokkeiden ja Bluetooth-laitteen välissä on este, kuten metallia tai seinä.
 - Paikoissa, joissa on WLAN-verkko, käytetään mikroaaltouunia, muodostuu sähkömagneettisia aaltoja jne.
- Tilannetta voidaan parantaa vaihtamalla langattoman toiston laatuasetuksia tai lukitsemalla langaton toistotila SBC:lle lähettävässä laitteessa. Lisätietoja on annettu lähettävän laitteen mukana toimitetuissa käyttöohjeissa.
- Koska Bluetooth-laitteet ja WLAN (IEEE802.11b/g/n) käyttävät samaa taajuutta (2,4 GHz), voi esiintyä mikroaaltöhäiriöitä, jotka aiheuttavat häiriöitä, äänen häviämistä ja yhteyden katkeamisen, jos kuulokkeita käytetään WLAN-laitteen lähellä. Jos näin tapahtuu, suorita seuraavat vaiheet.
 - Kun kuulokkeet yhdistetään Bluetooth-laitteeseen, käytä kuulokkeita vähintään 10 m:n päässä WLAN-laitteesta.
 - Jos kuulokkeita käytetään alle 10 metrin päässä WLAN-laitteesta, sammuta WLAN-laite.
 - Käytä näitä kuulokkeita ja Bluetooth-laitetta mahdollisimman lähellä toisiaan.
- Jos kuuntelet musiikkia älypuhelimesta, tilanne voi parantua sulkemalla tarpeettomat sovellukset ja käynnistämällä älypuhelin uudelleen.
- Yhdistä kuulokkeet ja Bluetooth-laite uudelleen.
Aseta kuulokkeet latauskoteloon ja sulje latauskotelon kansi. Poista sitten kuulokkeet latauskotelosta kuulokkeiden yhdistämiseksi Bluetooth-laitteeseen.

Aiheeseen liittyvää

- [Tietoja äänenlaatuutilasta](#)

Vastamelutoiminnon vaikutus ei ole riittävä.

- Varmista, että vastamelutoiminto on kytketty päälle.
 - Jos vastamelutoiminto ja matalataajuiset äänet ovat riittämättömät, vaihda korvapehmusteisiin, jotka tuntuvat tiiviimmiltä.
Kun vaihdat korvapehmusteet, kokeile erikokoisia korvapehmusteita suurimmasta koosta pienempiin kokoihin. Vasemman ja oikea korvapehmusteen koko ei ehkä ole sama.
 - Säädä kuulokkeet mukavaan asentoon.
 - Vastamelutoiminto on tehokas matalilla taajuuksilla, kuten lentokoneissa, junissa, toimistoissa ja ilmastointilaitteiden lähellä, eikä se ole niin tehokas korkeammilla taajuuksilla, kuten ihmisäänillä.
 - Tarkista, että Mukautuva äänenhallinta on pois päältä.
Tarkista Mukautuvan äänenhallinnan asetus ”Sony | Headphones Connect” -sovelluksella. Kun Mukautuva äänenhallinta kytketään päälle, vastamelutoiminto saattaa tulla riittämättömäksi.
-

Aiheeseen liittyvää

- [Korvapehmusteiden vaihtaminen](#)
- [Kuulokkeiden käyttäminen](#)
- [Mitä vastamelutoiminto on?](#)
- [Vastamelutoiminnon käyttäminen](#)
- [Mitä ”Sony | Headphones Connect” -sovelluksella voidaan tehdä](#)

Pariliitosta ei voida suorittaa.

- Siirrä kuulokkeet ja Bluetooth-laite enintään 1 m:n päähän toisistaan.
 - Kun pariliitos muodostetaan ensimmäisen kerran kuulokkeiden ostamisen, alustamisen tai korjaamisen jälkeen, kuulokkeet siirtyvät pariliitostilaan automaattisesti, kun poistat kuulokkeet latauskotelosta. Kun pariliität toisen tai sitä seuraavan laitteen, aseta kuulokeyksiköt molemmille korville ja siirry sitten pariliitostilaan pitämällä sormia samanaikaisesti sekä vasemman että oikean yksikön kosketusantureilla noin 7 sekuntia.
 - Kun laite pariliitetään uudelleen kuulokkeiden alustamisen tai korjaamisen jälkeen, et ehkä voi pariliittää laitetta, jos siinä on kuulokkeiden pariliitostiedot (iPhone tai muu laite). Poista tässä tapauksessa kuulokkeiden pariliitostiedot laitteesta ja pariliitä ne uudelleen.
-

Aiheeseen liittyvää

- [Langattoman yhteyden muodostaminen Bluetooth-laitteisiin](#)
- [Kuulokkeiden alustaminen tehdasasetusten palauttamiseksi](#)

Langattomat vastamelukuulokkeet
WF-SP800N

Bluetooth-yhteyttä ei voida muodostaa.

- Tarkista, että kuulokkeet on kytketty päälle.
 - Tarkista, että Bluetooth-laitteeseen on kytketty virta ja että Bluetooth-toiminto on päällä.
 - Jos kuulokkeet yhdistävät automaattisesti viimeksi yhdistettyyn Bluetooth-laitteeseen, kuulokkeiden yhdistäminen muihin laitteisiin Bluetooth-yhteydellä saattaa epäonnistua. Käytä tässä tapauksessa viimeksi yhdistettyä Bluetooth-laitetta ja katkaise Bluetooth-yhteys.
 - Tarkista, onko Bluetooth-laite lepotilassa. Jos laite on lepotilassa, peruuta lepotila.
 - Tarkista, onko Bluetooth-yhteys katkaistu. Jos yhteys on katkaistu, muodosta Bluetooth-yhteys uudelleen.
 - Jos kuulokkeiden pariliitostiedot on poistettu Bluetooth-laitteesta, pariliitä kuulokkeet uudelleen laitteen kanssa.
-

Aiheeseen liittyvää

- [Langattoman yhteyden muodostaminen Bluetooth-laitteisiin](#)

Langattomat vastamelukuulokkeet
WF-SP800N

Äänessä on säröä

- Älä pidä kuulokkeita mikroaaltouunin, WLAN-laitteen jne. lähellä.

Kuulokkeet eivät toimi oikein.

- Nollaa kuulokkeet. Tämä toimenpide ei poista pariliitostietoja.
 - Jos kuulokkeet eivät toimi oikein, vaikka nollaat ne, alusta kuulokkeet.
 - Et voi käyttää kuulokkeita, jos ne eivät ole korvillasi. Aseta kuulokkeet korvillesi niiden käyttämiseksi.
 - Kuulokkeiden käyttämiseksi napauta kosketusanturia oikein. Pidä kuulokkeita peukalon ja keskisormen välissä ja napauta sitten kosketusanturia etusormella.
 - Kuulokkeita ei voi käyttää, kun kosketusanturi tai sormesi ovat märät. Pyyhi mahdollinen hiki tai vesi kuivalla liinalla ennen käyttöä.
 - Kuulokkeita ei voi käyttää käsineet kädessä. Käytä kuulokkeita paljain käsin.
 - Kuulokkeita ei voi käyttää, kun hiukset peittävät kosketusanturin. Poista esteet kosketusanturin tieltä niin, että voit napauttaa kosketusanturia suoraan.
 - Napauta kosketusanturia tarkasti. Jos kosketetaan kosketusanturin kehää, kuulokkeet eivät ehkä toimi.
 - Napauta kosketusanturia sormen alapinnalla. Jos napautat kynnellä tai sormenpäällä, kuulokkeet eivät ehkä toimi.
 - Napauta kosketusanturia, kun pidät kuulokkeita peukalon ja keskisormen välissä. Jos kuulokkeet liikahtavat napauttaessasi kosketusanturia, kuulokkeet eivät ehkä toimi.
 - Kun muutat kosketusanturille määritettyjä toimintoja "Sony | Headphones Connect" -sovelluksella, tarkista sovelluksesta, että oikea toiminto on määritetty kosketusanturille.
-

Aiheeseen liittyvää

- [Kuulokkeiden nollaaminen](#)
- [Kuulokkeiden alustaminen tehdasasetusten palauttamiseksi](#)
- [Tietoja kosketusanturista](#)
- [Mitä "Sony | Headphones Connect" -sovelluksella voidaan tehdä](#)

Henkilön ääni ei kuulu puhelun aikana.

- Tarkista, että kuulokkeisiin ja yhdistettyyn laitteeseen (ts. älypuhelimeen) on kytketty virta.
 - Suurena yhdistetyn laitteen äänenvoimakkuutta, jos se on liian hiljainen.
 - Tarkista Bluetooth-laitteen ääniasetukset varmistaaksesi, että ääni toistetaan kuulokkeista puhelun aikana.
 - Käytä Bluetooth-laitetta yhteyden muodostamiseksi uudelleen. Valitse profiiliksi HFP tai HSP.
 - Kun kuulokkeilla kuunnellaan musiikkia, lopeta toisto ja vastaa saapuvaan puheluun napauttamalla kosketusanturia nopeasti kaksi kertaa (noin 0,4 sekunnin välein) joko oikeassa tai vasemmassa yksikössä.
-

Aiheeseen liittyvää

- [Langattoman yhteyden muodostaminen Bluetooth-laitteisiin](#)
- [Puhelun vastaanottaminen](#)
- [Puhelun soittaminen](#)

Langattomat vastamelukuulokkeet

WF-SP800N

Hiljainen ääni soittajilta

- Suurena yhdistetyn laitteen äänenvoimakkuutta. Jos et pysty säätämään äänenvoimakkuutta liitettyssä laitteessa, asenna "Sony | Music Center" -älypuhelinsovellus ja säädä äänenvoimakkuutta "Sony | Music Center" -sovelluksella.

Langattomat vastamelukuulokkeet
WF-SP800N

Kuulokkeiden nollaaminen

Jos kuulokkeisiin ei voida kytkeä virtaa tai niitä ei voida käyttää, vaikka virta on kytkettynä, nollaa kuulokkeet.

Aseta kuulokkeet latauskoteloon, jätä latauskotelon kansi auki ja pidä sitten sormeasi vasemman yksikön kosketusanturilla noin 20 sekunnin ajan.

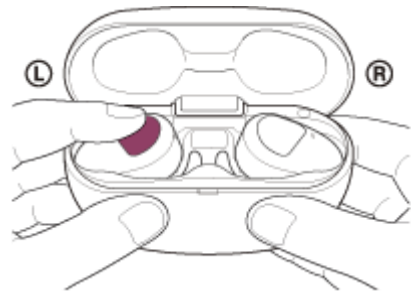

Vapauta sormesi, kun kuulokkeiden ilmaisins (punainen) sammuu vilkkumisen jälkeen.

Pidä sitten sormeasi oikean yksikön kosketusanturilla noin 20 sekuntia.

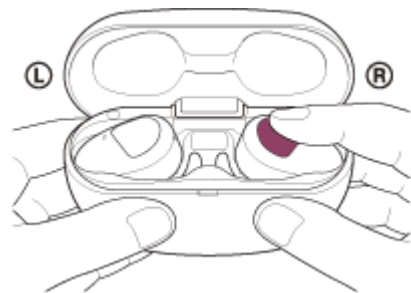

Vapauta sormesi, kun kuulokkeiden ilmaisins (punainen) sammuu vilkkumisen jälkeen.

Jos kuulokkeiden ilmaisins (sininen) vilkkuu, kuulokkeita ei ehkä ole nollattu oikein, koska kuulokkeet ovat liikkuneet latauskotelossa. Suorita nollaustoiminto uudelleen.

Laitteen rekisteröintitiedot (pariliitos) ja muut asetukset säilytetään.

Jos kuulokkeet eivät toimi oikein nollauksen jälkeen, alusta kuulokkeet tehdasasetusten palauttamiseksi.

Aiheeseen liittyvää

- [Kuulokkeiden alustaminen tehdasasetusten palauttamiseksi](#)

Langattomat vastamelukuulokkeet
WF-SP800N

Kuulokkeiden alustaminen tehdasasetusten palauttamiseksi

Jos kuulokkeet eivät toimi oikein nollauksenkaan jälkeen, alusta kuulokkeet.

Aseta kuulokkeet latauskoteloon, jätä latauskotelon kansi auki ja pidä sitten sormiasi sekä kuulokkeiden vasemman että oikean yksikön kosketusantureilla noin 10 sekunnin ajan. Vapauta sormesi 10 sekunnin kuluessa siitä, kun kuulokkeiden ilmaisimet (punainen) alkavat vilkkua.

Ilmaisimet (sininen) vilkkuvat 4 kertaa (● ● ● ●), ja kuulokkeet alustetaan.

Tämä toiminto palauttaa äänenvoimakkuusasetukset jne. tehdasasetuksiin ja poistaa kaikki pariliitostiedot. Poista tässä tapauksessa kuulokkeiden pariliitostiedot laitteesta ja pariliitä ne sitten uudelleen.

Jos kuulokkeet eivät toimi oikein alustuksenkaan jälkeen, ota yhteys lähimpään Sony-jälleenmyyjään.

Huomautus

- Tarkista, että sekä kuulokkeiden vasemman että oikean yksikön ilmaisimet (punainen) syttyvät, ennen kuin pidät sormiasi sekä kuulokkeiden vasemman että oikean yksikön kosketusantureilla.
- Jos olet päivittänyt ohjelmiston kuulokkeiden ostamisen jälkeen ja alustat kuulokkeet, ohjelmisto pysyy päivitettyinä.
- Kun alustat kuulokkeet tehdasasetusten palauttamiseksi ääniopastuksen kielen vaihtamisen jälkeen, myös kieli palautetaan tehdasasetukselle.