

Ασύρματα στερεοφωνικά ακουστικά εξουδετέρωσης θορύβου
WH-1000XM4



Χρησιμοποιήστε το παρόν εγχειρίδιο εάν αντιμετωπίσετε οποιοδήποτε πρόβλημα ή έχετε οποιαδήποτε ερώτηση. Ενημερώστε το λογισμικό των ακουστικών και την εφαρμογή "Sony | Headphones Connect" στην πιο πρόσφατη έκδοση. Για περισσότερες πληροφορίες, ανατρέξτε στον παρακάτω ιστότοπο:
<https://www.sony.net/elsesupport/>

Ξεκινώντας

[Τι μπορείτε να κάνετε με τη λειτουργία Bluetooth](#)

[Σχετικά με τις φωνητικές οδηγίες](#)

Παρεχόμενα εξαρτήματα

[Έλεγχος του περιεχομένου της συσκευασίας](#)

[Τοποθέτηση των ακουστικών στη θήκη μεταφοράς](#)

Τμήματα και στοιχεία ελέγχου

[Θέση και λειτουργία εξαρτημάτων](#)

[Περί ενδεικτικής λυχνίας](#)

[Πώς να φορέσετε τα ακουστικά](#)

Τροφοδοσία/Φόρτιση

- [Φόρτιση των ακουστικών](#)
- [Διαθέσιμος χρόνος λειτουργίας](#)
- [Έλεγχος του φορτίου μπαταρίας που απομένει](#)
- [Ενεργοποίηση των ακουστικών](#)
- [Απενεργοποίηση των ακουστικών](#)

Δημιουργία συνδέσεων

[Πώς να πραγματοποιήσετε ασύρματη σύνδεση με συσκευές Bluetooth](#)

Εύκολη ρύθμιση με την εφαρμογή

- [Σύνδεση με χρήση της εφαρμογής "Sony | Headphones Connect"](#)

Τηλέφωνο smartphone Android

- [Ζεύξη και σύνδεση με τηλέφωνο smartphone Android](#)
- [Σύνδεση με ένα συζευγμένο τηλέφωνο smartphone Android](#)
- [Σύνδεση με ένα άγγιγμα \(NFC\) με τηλέφωνο smartphone Android](#)
- [Αποσύνδεση του τηλεφώνου smartphone Android με ένα άγγιγμα \(NFC\)](#)
- [Εναλλαγή της συσκευής με ένα άγγιγμα \(NFC\)](#)

iPhone (συσκευές iOS)

- [Ζεύξη και σύνδεση με iPhone](#)
- [Σύνδεση με ένα συζευγμένο iPhone](#)

Υπολογιστές

- [Ζεύξη και σύνδεση με υπολογιστή \(Windows 10\)](#)
- [Ζεύξη και σύνδεση με υπολογιστή \(Windows 8.1\)](#)
- [Ζεύξη και σύνδεση με υπολογιστή \(Mac\)](#)
- [Σύνδεση με συζευγμένο υπολογιστή \(Windows 10\)](#)
- [Σύνδεση με συζευγμένο υπολογιστή \(Windows 8.1\)](#)
- [Σύνδεση με συζευγμένο υπολογιστή \(Mac\)](#)

Άλλες συσκευές Bluetooth

- [Ζεύξη και σύνδεση με συσκευή Bluetooth](#)
- [Σύνδεση με συζευγμένη συσκευή Bluetooth](#)

Σύνδεση πολλαπλών σημείων

[Σύνδεση των ακουστικών με συσκευή αναπαραγωγής μουσικής και με τηλέφωνο smartphone / κινητό τηλέφωνο \(σύνδεση πολλαπλών σημείων\)](#)

[Σύνδεση των ακουστικών με 2 τηλέφωνα smartphone Android \(σύνδεση πολλαπλών σημείων\)](#)

[Σύνδεση των ακουστικών σε τηλέφωνο smartphone Android και iPhone \(σύνδεση πολλαπλών σημείων\)](#)

[Σύνδεση των ακουστικών με 2 συσκευές ταυτόχρονα \(σύνδεση πολλαπλών σημείων\)](#)

[Αποσύνδεση της σύνδεσης Bluetooth \(μετά τη χρήση\)](#)

[Χρήση του παρεχόμενου καλωδίου ακουστικών](#)

Ακρόαση μουσικής

Ακρόαση μουσικής μέσω σύνδεσης Bluetooth

[Ακρόαση μουσικής από μια συσκευή μέσω σύνδεσης Bluetooth](#)

[Έλεγχος της συσκευής ήχου \(σύνδεση Bluetooth\)](#)

[Αποσύνδεση της σύνδεσης Bluetooth \(μετά τη χρήση\)](#)

Λειτουργία εξουδετέρωσης θορύβου

[Τι είναι η εξουδετέρωση θορύβου;](#)

[Χρησιμοποιώντας τη λειτουργία εξουδετέρωσης θορύβου](#)

[Βελτιστοποίηση της λειτουργίας εξουδετέρωσης θορύβου, ώστε να ταιριάζει στο χρήστη \(Βελτιστοποίηση NC\)](#)

Ακρόαση ήχου περιβάλλοντος

[Ακρόαση ήχου περιβάλλοντος κατά την αναπαραγωγή μουσικής \(Λειτουργία ήχου περιβάλλοντος\)](#)

[Γρήγορη ακρόαση ήχου περιβάλλοντος \(Λειτουργία γρήγορης εστίασης προσοχής\)](#)

[Συνομιλία με κάποιον ενώ φοράτε τα ακουστικά \(Speak-to-Chat\)](#)

Λειτουργία ποιότητας ήχου

[Περί της λειτουργίας ποιότητας ήχου](#)

[Υποστηριζόμενα codec](#)

[Σχετικά με τη λειτουργία DSEE Extreme](#)

Διεξαγωγή τηλεφωνικών κλήσεων

[Δήψη κλήσης](#)

[Διεξαγωγή κλήσης](#)

[Λειτουργίες για μια τηλεφωνική κλήση](#)

[Πραγματοποίηση βιντεοκλήσης από υπολογιστή](#)

[Αποσύνδεση της σύνδεσης Bluetooth \(μετά τη χρήση\)](#)

Χρήση της λειτουργίας φωνητικής βοήθειας

[Χρήση του Google Assistant](#)

[Χρήση της λειτουργίας Amazon Alexa](#)

[Χρήση της λειτουργίας φωνητικής βοήθειας \(Google app\)](#)

[Χρήση της λειτουργίας φωνητικής βοήθειας \(Siri\)](#)

Χρήση των εφαρμογών

[Τι μπορείτε να κάνετε με την εφαρμογή "Sony | Headphones Connect"](#)

[Εγκατάσταση της εφαρμογής "Sony | Headphones Connect"](#)

[Πρόσβαση σε πληροφορίες υποστήριξης μέσω της εφαρμογής "Sony | Headphones Connect"](#)

[Ενημέρωση του λογισμικού των ακουστικών](#)

Σημαντικές πληροφορίες

[Προφυλάξεις](#)

[Σημείωση για την άδεια χρήσης](#)

[Εμπορικά σήματα](#)

[Ιστοσελίδες υποστήριξης πελατών](#)

Αντιμετώπιση προβλημάτων

[Τι μπορώ να κάνω για να λύσω ένα πρόβλημα;](#)

Τροφοδοσία/Φόρτιση

- [Δεν είναι δυνατή η ενεργοποίηση των ακουστικών.](#)

- [Δεν είναι δυνατή η φόρτιση.](#)

- [Ο χρόνος φόρτισης είναι πολύ μεγάλος.](#)

- [Ο διαθέσιμος χρόνος λειτουργίας είναι σύντομος \(η διάρκεια της μπαταρίας είναι σύντομη\).](#)

- [Δεν είναι δυνατή η φόρτιση των ακουστικών, ακόμα και αν τα συνδέσετε σε υπολογιστή.](#)

- [Το φορτίο μπαταρίας ακουστικών που απομένει δεν εμφανίζεται στην οθόνη ενός τηλεφώνου smartphone.](#)

Ήχος

- [Δεν υπάρχει ήχος](#)

- [Χαμηλή ένταση ήχου](#)

- [Χαμηλή ποιότητα ήχου](#)

[Ο ήχος διακόπτεται συχνά.](#)

[Το αποτέλεσμα της λειτουργίας εξουδετέρωσης θορύβου δεν επαρκεί.](#)

Σύνδεση Bluetooth

[Δεν είναι δυνατή η ζεύξη.](#)

[Η σύνδεση με ένα άγγιγμα \(NFC\) δεν λειτουργεί.](#)

[Δεν είναι δυνατή η σύνδεση Bluetooth.](#)

[Αλλοιωμένος ήχος](#)

[Τα ακουστικά δεν λειτουργούν κανονικά.](#)

[Δεν ακούγεται το άλλο πρόσωπο κατά την κλήση.](#)

[Χαμηλή φωνή από τους καλούντες](#)

[Ο πίνακας ελέγχου αισθητήρα αφής δεν ανταποκρίνεται σωστά](#)

[Τα ακουστικά δεν αντιδρούν σωστά.](#)

Επαναφορά ή αρχικοποίηση των ακουστικών

[Επαναφορά των ακουστικών](#)

[Αρχικοποίηση των ακουστικών για την επαναφορά των εργοστασιακών ρυθμίσεων](#)

Ασύρματα στερεοφωνικά ακουστικά εξουδετέρωσης θορύβου
WH-1000XM4

Τι μπορείτε να κάνετε με τη λειτουργία Bluetooth

Τα ακουστικά χρησιμοποιούν ασύρματη τεχνολογία BLUETOOTH®, για να μπορείτε να κάνετε τα ακόλουθα.

Ακρόαση μουσικής

Μπορείτε να λαμβάνετε ηχητικά σήματα από ένα τηλέφωνο smartphone, κινητό τηλέφωνο ή συσκευή αναπαραγωγής μουσικής ώστε να απολαμβάνετε μουσική με ασύρματο τρόπο.



Συνομιλία στο τηλέφωνο

Μπορείτε να πραγματοποιήσετε και να λάβετε κλήσεις hands-free, αφήνοντας το τηλέφωνο smartphone ή το κινητό σας τηλέφωνο στην τσάντα ή στην τσέπη σας.



Ασύρματα στερεοφωνικά ακουστικά εξουδετέρωσης θορύβου
WH-1000XM4

Σχετικά με τις φωνητικές οδηγίες

Στις εργοστασιακές ρυθμίσεις, φωνητικές οδηγίες στα Αγγλικά θα ακούγονται από τα ακουστικά στις εξής περιπτώσεις. Το περιεχόμενο των φωνητικών οδηγιών επεξηγείται στις παρενθέσεις.

Μπορείτε να αλλάξετε τη γλώσσα των φωνητικών οδηγιών και να ενεργοποιήσετε/απενεργοποιήσετε τις φωνητικές οδηγίες χρησιμοποιώντας την εφαρμογή "Sony | Headphones Connect". Για περισσότερες λεπτομέρειες, ανατρέξτε στον οδηγό βοήθειας της εφαρμογής "Sony | Headphones Connect".

https://rd1.sony.net/help/mdr/hpc/h_zz/

- Όταν τα ακουστικά ενεργοποιούνται: "Power on" (Έναρξη τροφοδοσίας)
- Όταν τα ακουστικά απενεργοποιούνται: "Power off" (Διακοπή τροφοδοσίας)
- Κατά την είσοδο σε λειτουργία ζεύξης: "Bluetooth pairing" (Ζεύξη Bluetooth)
- Κατά τη δημιουργία σύνδεσης Bluetooth: "Bluetooth connected" (Bluetooth συνδέθηκε)
- Για την πρώτη σύνδεση πολλαπλών σημείων, όταν δημιουργείτε σύνδεση Bluetooth μεταξύ της δεύτερης συσκευής και των ακουστικών: "Bluetooth 2nd Device Connected" (Συνδέθηκε 2η συσκευή Bluetooth) (*)
- Για τη σύνδεση πολλαπλών σημείων, όταν δημιουργείτε σύνδεση Bluetooth μεταξύ της πρώτης συσκευής και των ακουστικών: "Bluetooth Device1 Connected" (Η συσκευή Bluetooth 1 έχει συνδεθεί) (*)
- Για τη σύνδεση πολλαπλών σημείων, όταν δημιουργείτε σύνδεση Bluetooth μεταξύ της δεύτερης συσκευής και των ακουστικών: "Bluetooth Device2 Connected" (Η συσκευή Bluetooth 2 έχει συνδεθεί) (*)
- Κατά τη διακοπή σύνδεσης Bluetooth: "Bluetooth disconnected" (Bluetooth αποσυνδέθηκε)
- Για τη σύνδεση πολλαπλών σημείων, όταν διακόπτετε τη σύνδεση Bluetooth μεταξύ της πρώτης συσκευής και των ακουστικών: "Bluetooth Device1 Disconnected" (Η συσκευή Bluetooth 1 έχει αποσυνδεθεί) (*)
- Για τη σύνδεση πολλαπλών σημείων, όταν διακόπτετε τη σύνδεση Bluetooth μεταξύ της δεύτερης συσκευής και των ακουστικών: "Bluetooth Device2 Disconnected" (Η συσκευή Bluetooth 2 έχει αποσυνδεθεί) (*)
- Για τη σύνδεση πολλαπλών σημείων, όταν συνδέετε την τρίτη συσκευή με τα ακουστικά, διακόπτετε τη σύνδεση Bluetooth μεταξύ της πρώτης συσκευής και των ακουστικών και αλλάζετε τη σύνδεση: "Bluetooth Device1 Replaced" (Η συσκευή Bluetooth 1 έχει αντικατασταθεί) (*)
- Για τη σύνδεση πολλαπλών σημείων, όταν συνδέετε την τρίτη συσκευή με τα ακουστικά, διακόπτετε τη σύνδεση Bluetooth μεταξύ της δεύτερης συσκευής και των ακουστικών και αλλάζετε τη σύνδεση: "Bluetooth Device2 Replaced" (Η συσκευή Bluetooth 2 έχει αντικατασταθεί) (*)
- Κατά την ενημέρωση για το φορτίο μπαταρίας που απομένει: "Battery about XX %" (Φόρτιση μπαταρίας περίπου XX %) (Η τιμή "XX" υποδεικνύει το κατά προσέγγιση φορτίο που απομένει. Χρησιμοποιήστε την για κατά προσέγγιση εκτίμηση.) / "Battery fully charged" (Πλήρως φορτισμένη μπαταρία)
- Όταν το φορτίο μπαταρίας που απομένει είναι χαμηλό: "Low battery, please recharge headset" (Χαμηλή φόρτιση μπαταρίας, επαναφορτίστε τα ακουστικά)
- Κατά την αυτόματη απενεργοποίηση λόγω χαμηλής μπαταρίας: "Please recharge headset. Power off" (Επαναφορτίστε τα ακουστικά. Διακοπή τροφοδοσίας)
- Κατά την ενεργοποίηση της λειτουργίας εξουδετέρωσης θορύβου: "Noise canceling" (Εξουδετέρωση θορύβου)
- Κατά την ενεργοποίηση της λειτουργίας ήχου περιβάλλοντος: "Ambient sound" (Ήχος περιβάλλοντος)
- Κατά την απενεργοποίηση της λειτουργίας εξουδετέρωσης θορύβου και της λειτουργίας ήχου περιβάλλοντος: "Ambient Sound Control off" (Απενεργοποιημένη λειτουργία ήχου περιβάλλοντος)
- Κατά την έναρξη της Βελτιστοποίησης NC: "Optimizer start" (Έναρξη βελτιστοποίησης)
- Κατά την ολοκλήρωση της Βελτιστοποίησης NC: "Optimizer finished" (Η βελτιστοποίηση ολοκληρώθηκε)
- Όταν το Speak-to-Chat είναι ενεργοποιημένο: "Speak-to-chat activated" (Ενεργοποιημένη λειτουργία μετατροπής ομιλίας σε κείμενο συνομιλίας)
- Όταν το Speak-to-Chat είναι απενεργοποιημένο: "Speak-to-chat deactivated" (Απενεργοποιημένη λειτουργία μετατροπής ομιλίας σε κείμενο συνομιλίας)
- Όταν το Google Assistant δεν είναι διαθέσιμο στο τηλέφωνο smartphone που είναι συνδεδεμένο με τα ακουστικά ακόμη και αν πατήσετε το κουμπί του Google Assistant στα ακουστικά: "The Google Assistant is not connected" (Το Google Assistant δεν είναι συνδεδεμένο)

- Όταν το Google Assistant δεν είναι διαθέσιμο κατά τη διάρκεια ενημέρωσης λογισμικού: "The Google assistant is not available during update. Please wait a moment until the update completes." (Το Google assistant δεν είναι διαθέσιμο κατά την ενημέρωση. Περιμένετε λίγο μέχρι να ολοκληρωθεί η ενημέρωση.)
- Όταν το Amazon Alexa δεν είναι διαθέσιμο στο τηλέφωνο smartphone που είναι συνδεδεμένο με τα ακουστικά ακόμη και αν πατήσετε το κουμπί του Amazon Alexa στα ακουστικά: "Either your mobile device isn't connected; or you need to open the Alexa App and try again" (Είτε η κινητή συσκευή σας δεν είναι συνδεδεμένη είτε πρέπει να ανοίξετε την εφαρμογή Alexa και να δοκιμάσετε ξανά)

* Διατίθεται μόνο όταν το [Connect to 2 devices simultaneously] ενεργοποιείται από την εφαρμογή "Sony | Headphones Connect".

Σημείωση

- Χρειάζονται περίπου 20 λεπτά, όταν αλλάζετε τη γλώσσα των φωνητικών οδηγιών.
- Όταν κάνετε αρχικοποίηση των ακουστικών για να γίνει επαναφορά στις εργοστασιακές ρυθμίσεις αφού αλλάξετε τη γλώσσα των φωνητικών οδηγιών, η γλώσσα θα επιστρέψει στις εργοστασιακές ρυθμίσεις.
- Εάν δεν ακούγονται οι φωνητικές οδηγίες αφού αλλάξετε τη γλώσσα των φωνητικών οδηγιών ή ενημερώσετε το λογισμικό, απενεργοποιήστε τα ακουστικά και ενεργοποιήστε τα ξανά.

Ασύρματα στερεοφωνικά ακουστικά εξουδετέρωσης θορύβου
WH-1000XM4

Έλεγχος του περιεχομένου της συσκευασίας

Αφού ανοίξετε τη συσκευασία, βεβαιωθείτε ότι περιλαμβάνονται όλα τα στοιχεία στη λίστα. Αν κάποιο στοιχείο λείπει, επικοινωνήστε με τον αντιπρόσωπό σας.

Οι αριθμοί σε () υποδηλώνουν την ποσότητα κάθε στοιχείου.

Ασύρματα στερεοφωνικά ακουστικά εξουδετέρωσης θορύβου

Καλώδιο USB Type-C® (USB-A σε USB-C®) (περίπου 20 cm) (1)



Καλώδιο ακουστικών (περίπου 1,2 m) (1)

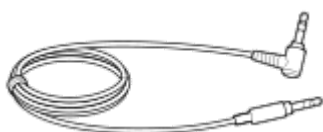

Θήκη μεταφοράς (1)

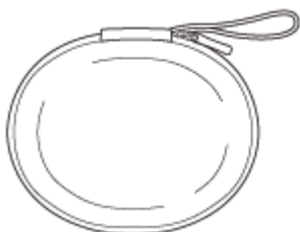

Προσαρμογέας βύσματος για χρήση εν πτήση (1)

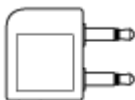

Ασύρματα στερεοφωνικά ακουστικά εξουδετέρωσης θορύβου
WH-1000XM4

Τοποθέτηση των ακουστικών στη θήκη μεταφοράς

Όταν έχετε ολοκληρώσει τη χρήση των ακουστικών, περιστρέψτε την αριστερή και τη δεξιά μονάδα ώστε τα ακουστικά να γίνουν επίπεδα, διπλώστε τη μία μονάδα προς τη λωρίδα στήριξης και αποθηκεύστε τα στη θήκη μεταφοράς που παρέχεται.

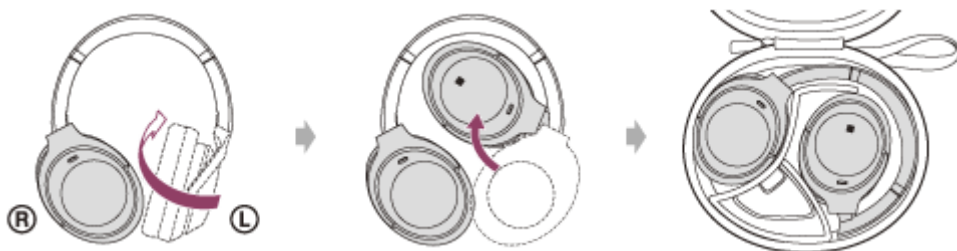

Για να αποθηκεύσετε τα καλώδια και τον προσαρμογέα βύσματος για χρήση εν πτήση

Τοποθετήστε τα καλώδια και τον προσαρμογέα βύσματος για χρήση εν πτήση στη θέση που δημιουργείται από το διαχωριστικό στη θήκη μεταφοράς.

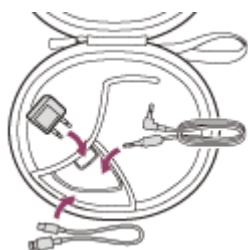

Ασύρματα στερεοφωνικά ακουστικά εξουδετέρωσης θορύβου
WH-1000XM4

Θέση και λειτουργία εξαρτημάτων

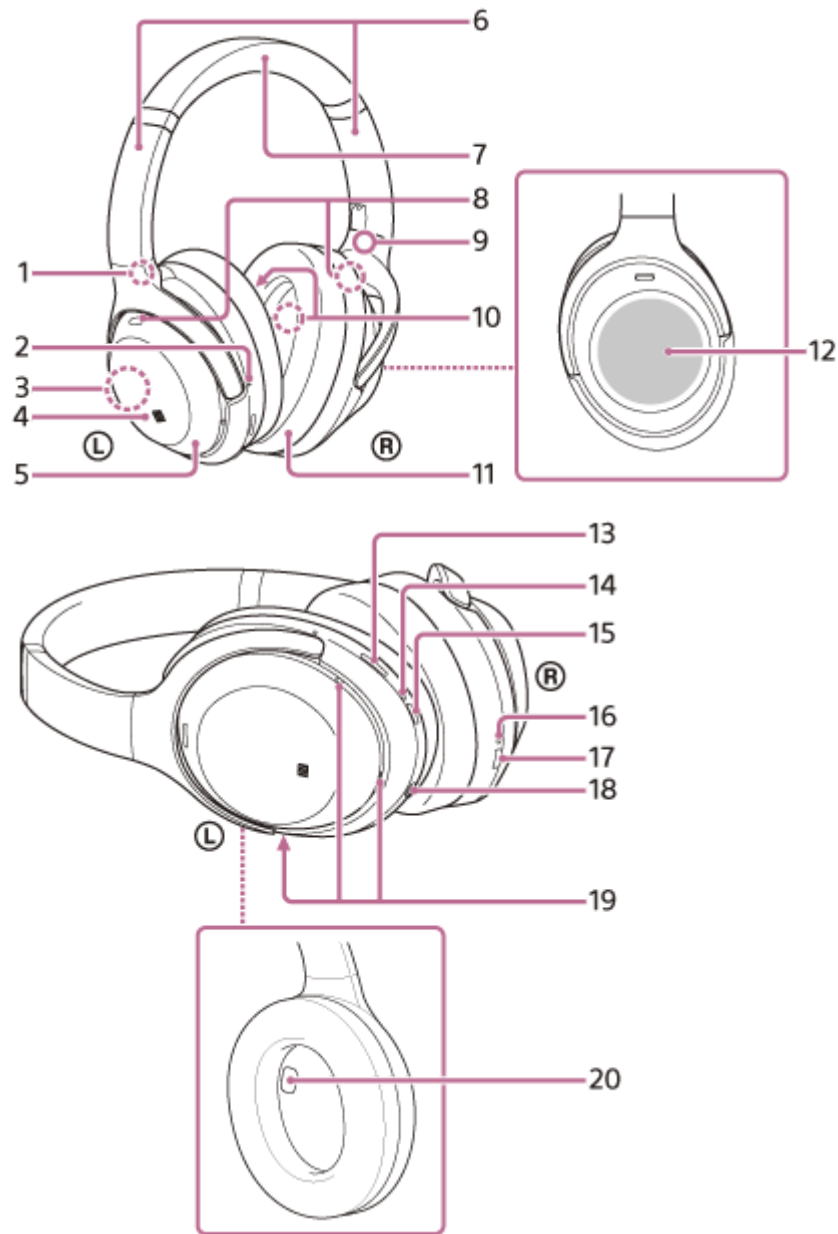

1. Ένδειξη ⊕ (αριστερά)
2. Ανάγλυφη κουκκίδα
Υπάρχει μια ανάγλυφη κουκκίδα στην αριστερή μονάδα.
3. Ενσωματωμένη κεραία
Στα ακουστικά υπάρχει ενσωματωμένη κεραία Bluetooth.
4. Ένδειξη N
5. Αριστερή μονάδα
6. Ρυθμιστικό (αριστερά, δεξιά)
Σύρετέ το για να ρυθμίσετε το μήκος της λωρίδας στήριξης.
7. Λωρίδα στήριξης
8. Μικρόφωνα για τη λειτουργία εξουδετέρωσης θορύβου (εξωτερικό) (αριστερό, δεξί)
Λαμβάνουν τον ήχο του θορύβου όταν χρησιμοποιείται η λειτουργία εξουδετέρωσης θορύβου.
9. Ένδειξη ⊗ (δεξιά)

10. Μικρόφωνα για τη λειτουργία εξουδετέρωσης θορύβου (εσωτερικό) (αριστερό, δεξί)
Λαμβάνουν τον ήχο του θορύβου όταν χρησιμοποιείται η λειτουργία εξουδετέρωσης θορύβου.
11. Δεξιά μονάδα
12. Πίνακας ελέγχου αισθητήρα αφής
Χειρίζεται απομακρυσμένα την αναπαραγωγή μουσικής της συνδεδεμένης συσκευής Bluetooth ή εκτελεί άλλες λειτουργίες με χρήση της λειτουργίας αφής.
13. Κουμπί CUSTOM (προσαρμογής)
Πατήστε το όταν κάνετε εναλλαγή μεταξύ της λειτουργίας εξουδετέρωσης θορύβου, της λειτουργίας ήχου περιβάλλοντος κ.λπ.
14. Ενδεικτική λυχνία (κόκκινη/μπλε)
Ανάβει με κόκκινο ή μπλε χρώμα για να υποδείξει την κατάσταση τροφοδοσίας ή επικοινωνίας των ακουστικών.
15. Κουμπί  (τροφοδοσίας)
16. Ενδεικτική λυχνία φόρτισης (κόκκινη)
Ανάβει με κόκκινο χρώμα κατά τη φόρτιση.
17. Θύρα USB Type-C
Συνδέστε τα ακουστικά σε μια πρίζα εναλλασσόμενου ρεύματος μέσω ενός μετασχηματιστή εναλλασσόμενου ρεύματος USB που διατίθεται στο εμπόριο ή σε έναν υπολογιστή με το καλώδιο USB Type-C που παρέχεται για να τα φορτίσετε.
18. Υποδοχή εισόδου καλωδίου ακουστικών
Συνδέστε μια συσκευή αναπαραγωγής μουσικής κ.λπ. χρησιμοποιώντας το καλώδιο ακουστικών που παρέχεται. Βεβαιωθείτε ότι έχετε εισαγάγει το καλώδιο μέχρι να κουμπώσει. Εάν το βύσμα δεν έχει συνδεθεί σωστά, ενδέχεται να μην ακούτε τον ήχο κανονικά.
19. Μικρόφωνα λήψης φωνής
Λαμβάνουν τον ήχο της φωνής σας όταν μιλάτε στο τηλέφωνο ή στη λειτουργία Speak-to-Chat.
20. Αισθητήρας εγγύτητας
Εντοπίζει εάν φοράτε τα ακουστικά στα αυτιά σας.

Σχετικό θέμα

- [Περί ενδεικτικής λυχνίας](#)
- [Έλεγχος του φορτίου μπαταρίας που απομένει](#)

Ασύρματα στερεοφωνικά ακουστικά εξουδετέρωσης θορύβου
WH-1000XM4

Περί ενδεικτικής λυχνίας

Μπορείτε να ελέγξετε τις διάφορες καταστάσεις των ακουστικών από την ενδεικτική λυχνία.

● : Ανάβει με μπλε χρώμα / ● : Ανάβει με κόκκινο χρώμα / -: Σβήνει

Ενδεικτική λυχνία (μπλε/κόκκινη) δίπλα στο κουμπί (τροφοδοσίας)

Ενεργοποίηση

● - ● (αναβοσβήνει δύο φορές με μπλε χρώμα)

Σε αυτήν την περίπτωση, όταν το φορτίο της μπαταρίας που απομένει είναι 10% ή λιγότερο (χρειάζεται φόρτιση), η ενδεικτική λυχνία ανάβει διαδοχικά ως εξής.

 -  -  (αναβοσβήνει αργά επανειλημμένα με κόκκινο χρώμα για περίπου 15 δευτερόλεπτα)

Απενεργοποίηση



 (ανάβει με μπλε χρώμα για περίπου 2 δευτερόλεπτα)

Εμφάνιση του φορτίου μπαταρίας που απομένει

- Φορτίο που απομένει: Πάνω από 10%

● - ● (αναβοσβήνει δύο φορές με μπλε χρώμα)

- Φορτίο που απομένει: 10% και κάτω (απαιτείται φόρτιση)

 -  -  (αναβοσβήνει αργά επανειλημμένα με κόκκινο χρώμα για περίπου 15 δευτερόλεπτα)

Για λεπτομέρειες, ανατρέξτε στην ενότητα "[Έλεγχος του φορτίου μπαταρίας που απομένει](#)".

Όταν το φορτίο μπαταρίας που απομένει είναι χαμηλό

 -  -  (αναβοσβήνει αργά επανειλημμένα με κόκκινο χρώμα για περίπου 15 δευτερόλεπτα)

Λειτουργία Bluetooth

- Λειτουργία αντιστοίχισης (ζεύξης) συσκευής

● ● -- ● ● -- (αναβοσβήνει δύο φορές επανειλημμένα με μπλε χρώμα)

- Δεν έχει γίνει σύνδεση

● -- ● -- ● -- ● -- (αναβοσβήνει επανειλημμένα με μπλε χρώμα σε διαστήματα του 1 δευτερολέπτου περίπου)

- Η διαδικασία σύνδεσης ολοκληρώθηκε

● ● ● ● ● ● ● ● (αναβοσβήνει γρήγορα επανειλημμένα με μπλε χρώμα για περίπου 5 δευτερόλεπτα)

- Έχει συνδεθεί

● ----- ● ----- (αναβοσβήνει επανειλημμένα με μπλε χρώμα σε διαστήματα των 5 δευτερολέπτων περίπου)

- Εισερχόμενη κλήση

● ● ● ● ● ● ● ● (αναβοσβήνει γρήγορα επανειλημμένα με μπλε χρώμα)

Οι ενδεικτικές λυχνίες κατάστασης "δεν έχει γίνει σύνδεση" και "συνδέθηκε" σβήνουν αυτόματα αφού παρέλθει ένα χρονικό διάστημα. Ξεκινούν να αναβοσβήνουν ξανά για ένα χρονικό διάστημα, όταν εκτελεστεί κάποια λειτουργία. Όταν μειωθεί το φορτίο μπαταρίας που απομένει, η ενδεικτική λυχνία αρχίζει να αναβοσβήνει με κόκκινο χρώμα.

Άλλο

- Το καλώδιο ακουστικών είναι συνδεδεμένο (η μονάδα είναι ενεργοποιημένη)
 - ----- ● ----- (αναβοσβήνει επανειλημμένα με μπλε χρώμα σε διαστήματα των 5 δευτερολέπτων περίπου)
 Η ενδεικτική λυχνία σβήνει αυτόματα μετά από ορισμένο χρόνο. Όταν μειωθεί το φορτίο μπαταρίας που απομένει, η ενδεικτική λυχνία αρχίζει να αναβοσβήνει με κόκκινο χρώμα.
- Ενημέρωση λογισμικού
 - ----- -- ● ----- -- (αναβοσβήνει αργά επανειλημμένα με μπλε χρώμα)
- Η αρχικοποίηση ολοκληρώθηκε
 - ● ● ● (αναβοσβήνει 4 φορές με μπλε χρώμα)
 Για λεπτομέρειες, ανατρέξτε στην ενότητα "[Αρχικοποίηση των ακουστικών για την επαναφορά των εργοστασιακών ρυθμίσεων](#)".

Ενδεικτική λυχνία φόρτισης θύρας USB Type-C (κόκκινη)

Φόρτιση

- Κατά τη φόρτιση
 - ----- (ανάβει με κόκκινο χρώμα)
 Η ενδεικτική λυχνία σβήνει όταν ολοκληρωθεί η φόρτιση.
- Μη φυσιολογική θερμοκρασία
 - ● -- ● ● -- (αναβοσβήνει δύο φορές επανειλημμένα με κόκκινο χρώμα)
- Μη φυσιολογική φόρτιση
 - ----- -- ● ----- -- (αναβοσβήνει αργά επανειλημμένα με κόκκινο χρώμα)

Σχετικό θέμα

- [Έλεγχος του φορτίου μπαταρίας που απομένει](#)
- [Αρχικοποίηση των ακουστικών για την επαναφορά των εργοστασιακών ρυθμίσεων](#)

Ασύρματα στερεοφωνικά ακουστικά εξουδετέρωσης θορύβου
WH-1000XM4

Πώς να φορέσετε τα ακουστικά

1 Τοποθετήστε τα ακουστικά στα αυτιά σας.

Ρυθμίστε το μήκος της λωρίδας στήριξης.

Τοποθετήστε τα ακουστικά στο κεφάλι σας με την ένδειξη **L** (αριστερά) στο αριστερό αυτί και την ένδειξη **R** (δεξιά) στο δεξί αυτί. Υπάρχει μια ανάγλυφη κουκκίδα στην πλευρά της ένδειξης **L** (αριστερά).

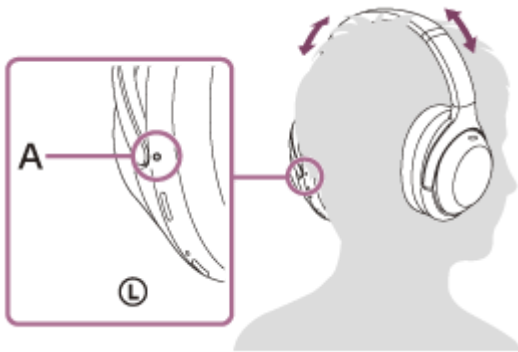

A: Ανάγλυφη κουκκίδα

Όταν βάζετε και όταν βγάζετε τα ακουστικά

Στις εργοστασιακές ρυθμίσεις, ο ενσωματωμένος αισθητήρας εγγύτητας στην αριστερή μονάδα και οι ενσωματωμένοι αισθητήρες επιτάχυνσης στην αριστερή και τη δεξιά μονάδα εντοπίζουν όταν βάζετε ή βγάζετε τα ακουστικά από τα αυτιά σας, έτσι τα ακουστικά μπορούν να ελέγξουν αυτόματα τη λειτουργία του πίνακα ελέγχου αισθητήρα αφής, την απενεργοποίηση, την παύση της αναπαραγωγής μουσικής κ.λπ. (Εντοπισμός τοποθέτησης).

Όταν φοράτε τα ακουστικά

- Η ενδεικτική λυχνία δίπλα στο κουμπί  (τροφοδοσίας) σβήνει.
- Μπορείτε να χρησιμοποιήσετε τον πίνακα ελέγχου αισθητήρα αφής των ακουστικών για να πραγματοποιήσετε αναπαραγωγή μουσικής, να πραγματοποιήσετε ή να λάβετε κλήσεις κ.λπ.

Όταν βγάζετε τα ακουστικά

- Όταν ακούτε μουσική ενώ φοράτε τα ακουστικά και στα δύο αυτιά σας, τα ακουστικά θα πραγματοποιήσουν αυτόματα παύση της αναπαραγωγής εάν τα βγάλετε. Όταν βάλετε ξανά τα ακουστικά, θα συνεχίσουν την αναπαραγωγή μουσικής.
- Προκειμένου να γίνει εξοικονόμηση μπαταρίας, τα ακουστικά θα απενεργοποιηθούν αυτόματα αν δεν έχουν φορεθεί επί 15 λεπτά.
- Προκειμένου να μην αντιδρούν τα ακουστικά με λάθος τρόπο, η αναπαραγωγή μουσικής, η πραγματοποίηση και η λήψη κλήσεων και λοιπές ενέργειες δεν μπορούν να πραγματοποιηθούν όταν βγάζετε τα ακουστικά, ακόμη και όταν χτυπάτε ελαφρά τον πίνακα ελέγχου αισθητήρα αφής.
- Όταν μιλάτε με τα ακουστικά ενώ τα φοράτε στα αυτιά σας, η κλήση μεταφέρεται αυτόματα στο τηλέφωνο smartphone ή το κινητό σας τηλέφωνο εάν βγάλετε τα ακουστικά. Όταν βάλετε ξανά τα ακουστικά στα αυτιά σας, η κλήση μεταφέρεται στα ακουστικά.

Υπόδειξη

- Χρησιμοποιώντας την εφαρμογή "Sony | Headphones Connect", μπορείτε να αλλάξετε τις ρυθμίσεις της αυτόματης λειτουργίας παύσης και συνέχισης αναπαραγωγής μουσικής με εντοπισμό τοποθέτησης και της λειτουργίας αυτόματης απενεργοποίησης (της λειτουργίας εξοικονόμησης ενέργειας) με εντοπισμό τοποθέτησης.

Σημείωση

- Στις περιπτώσεις παρακάτω, ο εντοπισμός τοποθέτησης ενδέχεται να έχει λανθασμένη απόκριση.
 - Όταν έχετε τα ακουστικά γύρω από τον αυχένα σας και το πιγούνι σας ακουμπήσει στο περίβλημα



- Όταν βάλετε το χέρι σας μέσα στο προστατευτικό "μαξιλαράκι" της αριστερής μονάδας



- Όταν σηκώσετε τα ακουστικά και τα βάλετε σε τσάντα κ.λπ.



- Όταν σηκώσετε τα ακουστικά και τα κρεμάσετε από τσάντα κ.λπ.



- Όταν φοράτε τα ακουστικά με το πρόσωπό σας προς τα επάνω ή προς τα κάτω όπως φαίνεται παρακάτω ή όταν φοράτε τα ακουστικά ανάποδα, ο εντοπισμός τοποθέτησης ενδέχεται να μην λειτουργεί επαρκώς και ενδέχεται να μην είναι διαθέσιμος προς λειτουργία ο πίνακας ελέγχου αισθητήρας αφής και το κουμπί CUSTOM (προσαρμογής). Φορέστε τα ακουστικά σωστά ενώ κοιτάτε μπροστά ή πατήστε το κουμπί  (τροφοδοσίας) για λίγο.
 - Φοράτε τα ακουστικά ξαπλωμένοι ή με το πρόσωπό σας είναι στραμμένο προς τα επάνω



— Φοράτε τα ακουστικά ενώ το πρόσωπό σας είναι στραμμένο προς τα κάτω



- Όταν φοράτε τα ακουστικά πάνω από καπέλο, μαντήλι, μαλλιά κ.λπ., ενδέχεται να μην λειτουργεί επαρκώς ο εντοπισμός τοποθέτησης και ενδέχεται να μην είναι διαθέσιμος προς λειτουργία ο πίνακας ελέγχου αισθητήρα αφής. Φορέστε τα ακουστικά έτσι ώστε τα αυτιά σας να είναι μέσα στα προστατευτικά "μαξιλαράκια".
- Όταν το καλώδιο των ακουστικών που παρέχεται είναι συνδεδεμένο με τα ακουστικά, δεν λειτουργεί ο εντοπισμός τοποθέτησης.
- Η αυτόματη λειτουργία παύσης και συνέχισης αναπαραγωγής μουσικής με εντοπισμό τοποθέτησης είναι διαθέσιμη μόνο όταν έχει γίνει σύνδεση μέσω Bluetooth.
- Η συνδεδεμένη συσκευή ή η εφαρμογή αναπαραγωγής που χρησιμοποιείτε ενδέχεται να μην υποστηρίζει την αυτόματη λειτουργία παύσης και συνέχισης αναπαραγωγής μουσικής με εντοπισμό τοποθέτησης.
- Όταν βάζετε και όταν βγάžete τα ακουστικά, η κλήση μεταφέρεται μόνο όταν είναι ενεργοποιημένη η λειτουργία αυτόματης απενεργοποίησης με εντοπισμό τοποθέτησης.
- Εάν ο αισθητήρας εγγύτητας στο εσωτερικό του περιβλήματος της αριστερής μονάδας θολώσει ή εάν υπάρχουν σταγόνες νερού επάνω του λόγω συμπύκνωσης ή υγρασίας από ιδρώτα κ.λπ. ενδέχεται να μη λειτουργεί σωστά ο εντοπισμός τοποθέτησης. Όταν ο αισθητήρας έχει θολώσει ή υπάρχουν επάνω του σταγόνες, αφήστε τον αισθητήρα εγγύτητας στραμμένο προς να επάνω μέχρι να εξαφανιστεί η υγρασία.

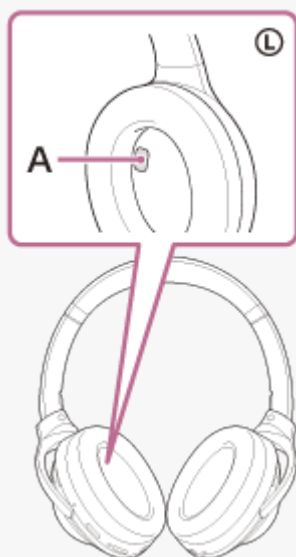

A: Αισθητήρας εγγύτητας

- Τι μπορείτε να κάνετε με την εφαρμογή "Sony | Headphones Connect"

5-013-733-61(6) Copyright 2020 Sony Corporation

Ασύρματα στερεοφωνικά ακουστικά εξουδετέρωσης θορύβου
WH-1000XM4

Φόρτιση των ακουστικών

Προειδοποίηση

Η μονάδα δεν είναι αδιάβροχη. Αν εισχωρήσει νερό ή ξένα σωματίδια στα ακουστικά, μπορεί να προκληθεί πυρκαγιά ή ηλεκτροπληξία. Αν εισχωρήσει νερό ή ξένα σωματίδια στα ακουστικά, διακόψτε αμέσως τη χρήση και συμβουλευτείτε τον πλησιέστερο αντιπρόσωπο της Sony. Δώστε κυρίως προσοχή στις ακόλουθες περιπτώσεις.

- Κατά τη χρήση των ακουστικών κοντά σε νεροχύτη ή δοχείο με υγρό
Προσέχετε να μην σας πέσουν τα ακουστικά μέσα στον νεροχύτη ή σε δοχείο γεμάτο με νερό.
- Κατά τη χρήση των ακουστικών στη βροχή ή στο χιόνι, ή σε μέρη με υψηλή υγρασία
- Κατά τη χρήση των ακουστικών ενώ είστε ιδρωμένοι
Αν αγγίξετε τα ακουστικά με βρεγμένα χέρια ή αν τοποθετήσετε τα ακουστικά στην τσέπη ενός βρεγμένου ρούχου, τα ακουστικά μπορεί να βραχούν.

Τα ακουστικά περιέχουν μια ενσωματωμένη επαναφορτιζόμενη μπαταρία ιόντων λιθίου. Χρησιμοποιήστε το καλώδιο USB Type-C που παρέχεται, για να φορτίσετε τα ακουστικά προτού τα χρησιμοποιήσετε.

1 Συνδέστε τα ακουστικά σε μια πρίζα εναλλασσόμενου ρεύματος.

Χρησιμοποιήστε το καλώδιο USB Type-C που παρέχεται και έναν μετασχηματιστή εναλλασσόμενου ρεύματος USB που διατίθεται στο εμπόριο.

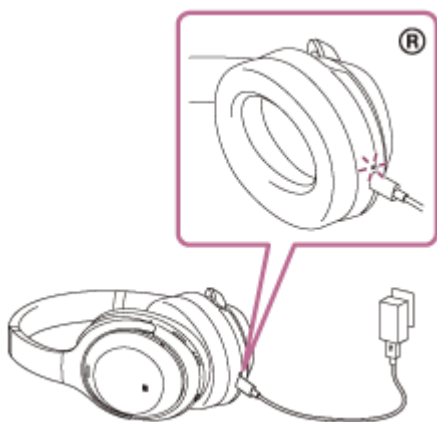

- Η ενδεικτική λυχνία φόρτισης (κόκκινη) των ακουστικών ανάβει.
- Η φόρτιση ολοκληρώνεται σε περίπου 3 ώρες (*) και η ενδεικτική λυχνία σβήνει αυτόματα.

* Χρόνος που απαιτείται για τη φόρτιση της άδειας μπαταρίας στο πλήρες φορτίο της. Ο χρόνος φόρτισης ενδέχεται να διαφέρει ανάλογα με τις συνθήκες χρήσης.

Αφού ολοκληρωθεί η φόρτιση, αποσυνδέστε το καλώδιο USB Type-C.

Απαιτήσεις συστήματος για τη φόρτιση της μπαταρίας με τη χρήση USB

Μετασχηματιστής εναλλασσόμενου ρεύματος USB

Εμπορικά διαθέσιμος μετασχηματιστής εναλλασσόμενου ρεύματος USB με δυνατότητα παροχής ρεύματος εξόδου 1,5 A και άνω

(Αν το ρεύμα εξόδου είναι μικρότερο από 1,5 A, ο χρόνος φόρτισης θα αυξηθεί και ο χρόνος αναπαραγωγής μουσικής θα μειωθεί μετά από 10 λεπτά φόρτισης.)

Προσωπικός υπολογιστής

Προσωπικός υπολογιστής με τυπική θύρα USB

- Δεν εγγυόμαστε τη λειτουργία με όλους τους υπολογιστές.
- Δεν είναι εγγυημένη η λειτουργία σε υπολογιστή που έχει συναρμολογηθεί κατά παραγγελία ή από τον πελάτη.

Υπόδειξη

- Μπορείτε επίσης να φορτίσετε τα ακουστικά συνδέοντάς τα σε έναν ενεργοποιημένο υπολογιστή μέσω του καλωδίου USB Type-C που παρέχεται.
- Εάν αρχίσει η φόρτιση ενώ είναι ενεργοποιημένα τα ακουστικά, τα ακουστικά θα απενεργοποιηθούν αυτόματα.

Σημείωση

- Η φόρτιση ενδέχεται να μην επιτευχθεί με άλλα καλώδια εκτός του καλωδίου USB Type-C που παρέχεται.
- Η φόρτιση ενδέχεται να μην επιτευχθεί ανάλογα με τον τύπο του μετασχηματιστή εναλλασσόμενου ρεύματος USB.
- Αν τα ακουστικά είναι συνδεδεμένα σε μια πρίζα εναλλασσόμενου ρεύματος ή σε έναν υπολογιστή, δεν θα είναι δυνατή η εκτέλεση όλων των λειτουργιών, όπως της ενεργοποίησης των ακουστικών, της αντιστοίχισης ή της σύνδεσης σε συσκευές Bluetooth και της αναπαραγωγής μουσικής.
- Δεν μπορείτε να φορτίσετε τα ακουστικά αν ο υπολογιστής μεταβεί σε κατάσταση αναμονής (αναστολής λειτουργίας) ή αδρανοποίησης. Σε αυτήν την περίπτωση, αλλάξτε τις ρυθμίσεις του υπολογιστή και ξεκινήστε ξανά τη φόρτιση.
- Αν τα ακουστικά δεν χρησιμοποιηθούν για μεγάλο χρονικό διάστημα, οι ώρες χρήσης της επαναφορτιζόμενης μπαταρίας μπορεί να μειωθούν. Ωστόσο, η διάρκεια ζωής της μπαταρίας θα βελτιωθεί μετά από μερικούς κύκλους φόρτισης και αποφόρτισης. Εάν πρόκειται να αποθηκεύσετε τα ακουστικά για μεγάλο χρονικό διάστημα, φορτίζετε την μπαταρία μία φορά κάθε 6 μήνες προς αποφυγή της υπερβολικής αποφόρτισης.
- Εάν τα ακουστικά δε χρησιμοποιηθούν για μεγάλο χρονικό διάστημα, ενδέχεται να χρειαστεί περισσότερος χρόνος για τη φόρτιση της μπαταρίας.
- Εάν τα ακουστικά ανιχνεύσουν κάποιο πρόβλημα κατά τη φόρτιση για τους ακόλουθους λόγους, η ενδεικτική λυχνία φόρτισης (κόκκινη) θα αρχίσει να αναβοσβήνει. Σε αυτήν την περίπτωση, φορτίστε ξανά τα ακουστικά εντός του εύρους θερμοκρασίας φόρτισης. Εάν το πρόβλημα παραμένει, συμβουλευτείτε τον πλησιέστερο αντιπρόσωπο της Sony.
 - Η θερμοκρασία περιβάλλοντος υπερβαίνει το εύρος θερμοκρασίας φόρτισης 5 °C - 35 °C.
 - Υπάρχει πρόβλημα με την επαναφορτιζόμενη μπαταρία.
- Εάν τα ακουστικά δεν χρησιμοποιηθούν για μεγάλο χρονικό διάστημα, η ενδεικτική λυχνία φόρτισης (κόκκινη) ενδέχεται να μην ανάψει αμέσως κατά τη διάρκεια της φόρτισης. Περιμένετε λίγο μέχρι να ανάψει η ενδεικτική λυχνία.
- Αν οι ώρες χρήσης της ενσωματωμένης επαναφορτιζόμενης μπαταρίας μειωθούν σημαντικά, η μπαταρία θα πρέπει να αντικατασταθεί. Συμβουλευτείτε τον πλησιέστερο αντιπρόσωπο της Sony για την αντικατάσταση της επαναφορτιζόμενης μπαταρίας.
- Αποφύγετε την έκθεση σε ακραίες αλλαγές θερμοκρασίας, απευθείας ηλιακή ακτινοβολία, υγρασία, άμμο, σκόνη και ηλεκτροπληξία. Ποτέ μην αφήνετε τα ακουστικά μέσα σε σταθμευμένο όχημα.
- Κατά τη σύνδεση των ακουστικών σε έναν υπολογιστή, χρησιμοποιήστε μόνο το καλώδιο USB Type-C που παρέχεται και φροντίστε να τα συνδέσετε απευθείας. Η φόρτιση δεν θα ολοκληρωθεί κανονικά αν τα ακουστικά είναι συνδεδεμένα μέσω διανομέα USB.

Ασύρματα στερεοφωνικά ακουστικά εξουδετέρωσης θορύβου
WH-1000XM4

Διαθέσιμος χρόνος λειτουργίας

Οι διαθέσιμοι χρόνοι λειτουργίας των ακουστικών με πλήρως φορτισμένη μπαταρία είναι οι εξής:

Σύνδεση Bluetooth

Χρόνος αναπαραγωγής μουσικής

Codec	DSEE Extreme™	Speak-to-Chat	Λειτουργία εξουδετέρωσης θορύβου/Λειτουργία ήχου περιβάλλοντος	Διαθέσιμος χρόνος λειτουργίας
LDAC™	AUTO	OFF	Λειτουργία εξουδετέρωσης θορύβου: ON	Μέγ. 16 ώρες
LDAC	AUTO	OFF	Λειτουργία ήχου περιβάλλοντος: ON	Μέγ. 14 ώρες
LDAC	AUTO	OFF	OFF	Μέγ. 20 ώρες
LDAC	OFF	OFF	Λειτουργία εξουδετέρωσης θορύβου: ON	Μέγ. 24 ώρες
LDAC	OFF	OFF	Λειτουργία ήχου περιβάλλοντος: ON	Μέγ. 18 ώρες
LDAC	OFF	OFF	OFF	Μέγ. 30 ώρες
AAC	AUTO	OFF	Λειτουργία εξουδετέρωσης θορύβου: ON	Μέγ. 18 ώρες
AAC	AUTO	OFF	Λειτουργία ήχου περιβάλλοντος: ON	Μέγ. 16 ώρες
AAC	AUTO	OFF	OFF	Μέγ. 22 ώρες
AAC	OFF	OFF	Λειτουργία εξουδετέρωσης θορύβου: ON	Μέγ. 30 ώρες
AAC	OFF	OFF	Λειτουργία ήχου περιβάλλοντος: ON	Μέγ. 22 ώρες
AAC	OFF	OFF	OFF	Μέγ. 38 ώρες
SBC	AUTO	OFF	Λειτουργία εξουδετέρωσης θορύβου: ON	Μέγ. 18 ώρες
SBC	AUTO	OFF	Λειτουργία ήχου περιβάλλοντος: ON	Μέγ. 16 ώρες
SBC	AUTO	OFF	OFF	Μέγ. 22 ώρες
SBC	OFF	OFF	Λειτουργία εξουδετέρωσης θορύβου: ON	Μέγ. 30 ώρες
SBC	OFF	OFF	Λειτουργία ήχου περιβάλλοντος: ON	Μέγ. 22 ώρες
SBC	OFF	OFF	OFF	Μέγ. 38 ώρες

- Περίπου 5 ώρες αναπαραγωγή μουσικής είναι δυνατές κατόπιν φόρτισης 10 λεπτών.
- Όταν το Speak-to-Chat έχει τεθεί στην "Ενεργοποίηση (ON)", ο διαθέσιμος χρόνος λειτουργίας μειώνεται κατά 30% περίπου σε σχέση με την "Απενεργοποίηση (OFF)".

Χρόνος επικοινωνίας

Λειτουργία εξουδετέρωσης θορύβου/Λειτουργία ήχου περιβάλλοντος	Διαθέσιμος χρόνος λειτουργίας
Λειτουργία εξουδετέρωσης θορύβου: ON	Μέγ. 24 ώρες

Λειτουργία εξουδετέρωσης θορύβου/Λειτουργία ήχου περιβάλλοντος	Διαθέσιμος χρόνος λειτουργίας
Λειτουργία ήχου περιβάλλοντος: ON	Μέγ. 18 ώρες
OFF	Μέγ. 30 ώρες

Χρόνος αναμονής

Λειτουργία εξουδετέρωσης θορύβου/Λειτουργία ήχου περιβάλλοντος	Διαθέσιμος χρόνος λειτουργίας
Λειτουργία εξουδετέρωσης θορύβου: ON	Μέγ. 30 ώρες
Λειτουργία ήχου περιβάλλοντος: ON	Μέγ. 22 ώρες
OFF	Μέγ. 200 ώρες

Το καλώδιο ακουστικών είναι συνδεδεμένο (η μονάδα είναι ενεργοποιημένη)

Λειτουργία εξουδετέρωσης θορύβου/Λειτουργία ήχου περιβάλλοντος	Διαθέσιμος χρόνος λειτουργίας
Λειτουργία εξουδετέρωσης θορύβου: ON	Μέγ. 22 ώρες
Λειτουργία ήχου περιβάλλοντος: ON	Μέγ. 18 ώρες
OFF	Μέγ. 36 ώρες

Υπόδειξη

- Χρησιμοποιώντας την εφαρμογή "Sony | Headphones Connect", μπορείτε να ελέγξετε ποιο codec χρησιμοποιείται για σύνδεση ή να αλλάξετε τη λειτουργία DSEE Extreme.

Σημείωση

- Οι ώρες χρήσης μπορεί να είναι διαφορετικές ανάλογα με τις ρυθμίσεις και τις συνθήκες χρήσης.

Σχετικό θέμα

- [Υποστηριζόμενα codec](#)
- [Σχετικά με τη λειτουργία DSEE Extreme](#)
- [Τι μπορείτε να κάνετε με την εφαρμογή "Sony | Headphones Connect"](#)

Ασύρματα στερεοφωνικά ακουστικά εξουδετέρωσης θορύβου
WH-1000XM4

Έλεγχος του φορτίου μπαταρίας που απομένει

Μπορείτε να ελέγξετε το φορτίο που απομένει στην επαναφορτιζόμενη μπαταρία.

Όταν πατήσετε το κουμπί  (τροφοδοσίας) ενώ τα ακουστικά είναι ενεργοποιημένα, μπορείτε να ακούσετε φωνητικές οδηγίες που υποδεικνύουν το φορτίο της μπαταρίας που απομένει.

"Battery about XX %" (Φόρτιση μπαταρίας περίπου XX %) (Η τιμή "XX" υποδεικνύει το κατά προσέγγιση φορτίο που απομένει.)

"Battery fully charged" (Πλήρως φορτισμένη μπαταρία)

Σε ορισμένες περιπτώσεις, το φορτίο μπαταρίας που απομένει το οποίο υποδεικνύεται από τις φωνητικές οδηγίες ενδέχεται να διαφέρει από το πραγματικό φορτίο που απομένει. Χρησιμοποιήστε το για κατά προσέγγιση εκτίμηση. Επίσης, η ενδεικτική λυχνία (κόκκινη) αναβοσβήνει για 15 δευτερόλεπτα περίπου, αν το φορτίο μπαταρίας που απομένει είναι 10% ή χαμηλότερο κατά την ενεργοποίηση των ακουστικών.

Όταν το φορτίο που απομένει είναι χαμηλό

Ακούγεται ένας χαρακτηριστικός προειδοποιητικός ήχος "μπιπ" και το χρώμα της ενδεικτικής λυχνίας που εμφανίζεται (μπλε) γίνεται κόκκινο. Αν ακούσετε τις φωνητικές οδηγίες "Low battery, please recharge headset" (Χαμηλή φόρτιση μπαταρίας, επαναφορτίστε τα ακουστικά), φορτίστε τα ακουστικά το συντομότερο δυνατόν.

Όταν η μπαταρία εξαντληθεί εντελώς, θα ακουστεί ένας χαρακτηριστικός προειδοποιητικός ήχος "μπιπ", θα ακουστούν οι φωνητικές οδηγίες "Please recharge headset. Power off" (Επαναφορτίστε τα ακουστικά. Διακοπή τροφοδοσίας) και τα ακουστικά θα απενεργοποιηθούν αυτόματα.

Όταν χρησιμοποιείτε iPhone ή iPod touch

Όταν τα ακουστικά είναι συνδεδεμένα σε ένα iPhone ή iPod touch μέσω σύνδεσης HFP Bluetooth, θα εμφανίζεται ένα εικονίδιο που υποδεικνύει το φορτίο μπαταρίας των ακουστικών που απομένει στην οθόνη του iPhone ή του iPod touch.

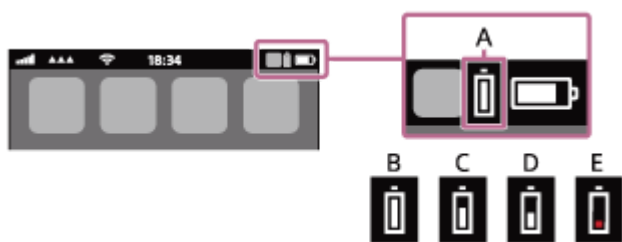

A: Φορτίο μπαταρίας των ακουστικών που απομένει

Το κατά προσέγγιση φορτίο που απομένει εμφανίζεται σε 10 διαφορετικά επίπεδα. Οι εικόνες B έως E είναι ενδεικτικές.

B: 100%

C: 70%

D: 50%

E: 10% και κάτω (απαιτείται φόρτιση)

Το φορτίο μπαταρίας των ακουστικών που απομένει προβάλλεται επίσης στο widget ενός iPhone ή iPod touch που εκτελεί iOS 9 ή νεότερη έκδοση. Για περισσότερες λεπτομέρειες, ανατρέξτε στις οδηγίες λειτουργίας που παρέχονται με το iPhone ή το iPod touch.

Σε ορισμένες περιπτώσεις το εμφανιζόμενο φορτίο μπαταρίας που απομένει ενδέχεται να διαφέρει από το πραγματικό φορτίο που απομένει. Χρησιμοποιήστε το για κατά προσέγγιση εκτίμηση.

Όταν χρησιμοποιείτε τηλέφωνο smartphone Android™ (λειτουργικό σύστημα 8.1 ή νεότερη έκδοση)

Όταν τα ακουστικά είναι συνδεδεμένα σε ένα τηλέφωνο smartphone Android μέσω σύνδεσης HFP Bluetooth, επιλέξτε [Settings] - [Device connection] - [Bluetooth], για να εμφανιστεί το φορτίο μπαταρίας των ακουστικών που απομένει, στο σημείο όπου εμφανίζεται η συζευγμένη συσκευή Bluetooth στην οθόνη του τηλεφώνου smartphone. Θα εμφανιστεί σε 10

διαφορετικά επίπεδα, όπως "100%", "70%", "50%" ή "10%". Για λεπτομέρειες, ανατρέξτε στις οδηγίες λειτουργίας που παρέχονται με το τηλέφωνο smartphone Android.

Σε ορισμένες περιπτώσεις το εμφανιζόμενο φορτίο μπαταρίας που απομένει ενδέχεται να διαφέρει από το πραγματικό φορτίο που απομένει. Χρησιμοποιήστε το για κατά προσέγγιση εκτίμηση.

Υπόδειξη

- Μπορείτε επίσης να ελέγξετε το φορτίο που απομένει στην μπαταρία με την εφαρμογή "Sony | Headphones Connect". Τα τηλέφωνα smartphone Android και τα iPhone/iPod touch υποστηρίζουν εξίσου αυτήν την εφαρμογή.

Σημείωση

- Αν συνδέσετε τα ακουστικά σε ένα iPhone/ iPod touch ή σε ένα τηλέφωνο smartphone Android με "Media audio" (A2DP) μόνο με σύνδεση πολλαπλών σημείων, το φορτίο μπαταρίας που απομένει δεν θα εμφανίζεται σωστά.
- Το φορτίο μπαταρίας που απομένει ενδέχεται να μην προβληθεί σωστά αμέσως μετά από μια ενημέρωση λογισμικού ή αν τα ακουστικά δεν έχουν χρησιμοποιηθεί για μεγάλο χρονικό διάστημα. Σε αυτήν την περίπτωση, φορτίστε και εκφορτίστε την μπαταρία πολλές φορές, για να προβάλετε σωστά το φορτίο μπαταρίας που απομένει.

Σχετικό θέμα

- [Περί ενδεικτικής λυχνίας](#)
- [Τι μπορείτε να κάνετε με την εφαρμογή "Sony | Headphones Connect"](#)

Ασύρματα στερεοφωνικά ακουστικά εξουδετέρωσης θορύβου
WH-1000XM4

Ενεργοποίηση των ακουστικών

- 1 Πατήστε παρατεταμένα το κουμπί  (τροφοδοσίας) για περίπου 2 δευτερόλεπτα μέχρι να αναβοσβήσει η ενδεικτική λυχνία (μπλε).



Σχετικό θέμα

- [Απενεργοποίηση των ακουστικών](#)

Ασύρματα στερεοφωνικά ακουστικά εξουδετέρωσης θορύβου
WH-1000XM4

Απενεργοποίηση των ακουστικών

- 1 Πατήστε παρατεταμένα το κουμπί  (τροφοδοσίας) για 2 περίπου δευτερόλεπτα μέχρι να σβήσει η ενδεικτική λυχνία (μπλε).



Υπόδειξη

- Μπορείτε επίσης να απενεργοποιήσετε τα ακουστικά με την εφαρμογή "Sony | Headphones Connect".
- Τα ακουστικά θα απενεργοποιηθούν αυτόματα, αν δεν έχουν φορεθεί επί 15 λεπτά. Αυτή η ρύθμιση μπορεί να αλλάξει με την εφαρμογή "Sony | Headphones Connect".
- Όταν αποθηκεύετε τα ακουστικά σε κάποια τσάντα κ.λπ. απενεργοποιήστε τα ακουστικά. Ο εντοπισμός τοποθέτησης ενδέχεται να μην αντιδράσει σωστά.

Σχετικό θέμα

- [Ενεργοποίηση των ακουστικών](#)
- [Τι μπορείτε να κάνετε με την εφαρμογή "Sony | Headphones Connect"](#)

Ασύρματα στερεοφωνικά ακουστικά εξουδετέρωσης θορύβου
WH-1000XM4

Πώς να πραγματοποιήσετε ασύρματη σύνδεση με συσκευές Bluetooth

Μπορείτε να απολαμβάνετε μουσική και κλήσεις hands-free με τα ακουστικά ασύρματα χρησιμοποιώντας τη λειτουργία Bluetooth της συσκευής Bluetooth.

Αντιστοίχιση (ζεύξη) συσκευής

Για να χρησιμοποιήσετε τη λειτουργία Bluetooth, πρέπει να έχετε αντιστοιχίσει και τις δύο συσκευές προς σύνδεση εκ των προτέρων. Η λειτουργία κατά την οποία αντιστοιχείτε μια συσκευή αποκαλείται "αντιστοίχιση (ζεύξη) της συσκευής". Εάν η συσκευή που πρόκειται να συνδεθεί δεν υποστηρίζει τη σύνδεση με ένα άγγιγμα (NFC), πραγματοποιήστε ζεύξη μεταξύ των ακουστικών και της συσκευής με μη αυτόματο τρόπο.

Εάν η συσκευή υποστηρίζει σύνδεση με ένα άγγιγμα (NFC), μπορείτε να δημιουργήσετε ζεύξη μεταξύ των ακουστικών και της συσκευής και να δημιουργήσετε μια σύνδεση Bluetooth φέρνοντας απλώς σε επαφή τα ακουστικά με τη συσκευή.

Σύνδεση με συζευγμένη συσκευή

Αφού δημιουργηθεί ζεύξη μεταξύ μιας συσκευής και των ακουστικών, η διαδικασία δεν χρειάζεται να επαναληφθεί. Συνδεθείτε σε συσκευές που έχουν ήδη συζευχθεί με τα ακουστικά χρησιμοποιώντας της απαραίτητες μεθόδους για κάθε συσκευή.

Ασύρματα στερεοφωνικά ακουστικά εξουδετέρωσης θορύβου
WH-1000XM4

Σύνδεση με χρήση της εφαρμογής "Sony | Headphones Connect"

Εκκινήστε την εφαρμογή "Sony | Headphones Connect" στο τηλέφωνο smartphone Android/iPhone για να συνδέσετε τα ακουστικά με το τηλέφωνο smartphone ή το iPhone. Για περισσότερες λεπτομέρειες, ανατρέξτε στον οδηγό βοήθειας της εφαρμογής "Sony | Headphones Connect".

https://rd1.sony.net/help/mdr/hpc/h_zz/



Sony Headphones Connect 

Σημείωση

- Η σύνδεση με ορισμένα τηλέφωνα smartphone και συσκευές iPhone ενδέχεται να είναι ασταθής όταν χρησιμοποιείτε την εφαρμογή "Sony | Headphones Connect" για τη σύνδεση. Σε αυτήν την περίπτωση, ακολουθήστε τις διαδικασίες στις ενότητες "[Σύνδεση με ένα συζευγμένο τηλέφωνο smartphone Android](#)" ή "[Σύνδεση με ένα συζευγμένο iPhone](#)" για να πραγματοποιήσετε σύνδεση με τα ακουστικά.

Σχετικό θέμα

- [Σύνδεση με ένα συζευγμένο τηλέφωνο smartphone Android](#)
- [Σύνδεση με ένα συζευγμένο iPhone](#)
- [Τι μπορείτε να κάνετε με την εφαρμογή "Sony | Headphones Connect"](#)
- [Εγκατάσταση της εφαρμογής "Sony | Headphones Connect"](#)

Ασύρματα στερεοφωνικά ακουστικά εξουδετέρωσης θορύβου
WH-1000XM4

Ζεύξη και σύνδεση με τηλέφωνο smartphone Android

Η λειτουργία αντιστοίχισης της συσκευής που θέλετε να συνδέσετε αποκαλείται "ζεύξη". Πραγματοποιήστε εκ των προτέρων ζεύξη μιας συσκευής, για να τη χρησιμοποιήσετε με τα ακουστικά για πρώτη φορά.

Πριν από την έναρξη της λειτουργίας, βεβαιωθείτε για τα εξής:

- Το τηλέφωνο smartphone Android είναι τοποθετημένο σε απόσταση έως 1 m από τα ακουστικά.
- Τα ακουστικά έχουν φορτιστεί επαρκώς.
- Έχετε πρόχειρες τις οδηγίες λειτουργίας του τηλεφώνου smartphone Android.

1 Μεταβείτε στη λειτουργία ζεύξης στα ακουστικά.

Ενεργοποιήστε τα ακουστικά, όταν κάνετε ζεύξη των ακουστικών με μια συσκευή για πρώτη φορά μετά την αγορά της ή αφού έχετε αρχικοποιήσει τα ακουστικά (τα ακουστικά δεν διαθέτουν πληροφορίες ζεύξης). Τα ακουστικά εισέρχονται αυτόματα στη λειτουργία ζεύξης. Σε αυτήν την περίπτωση, συνεχίστε στο βήμα 2.

Όταν κάνετε ζεύξη μιας δεύτερης ή επακόλουθης συσκευής (τα ακουστικά διαθέτουν πληροφορίες ζεύξης για άλλες συσκευές), πατήστε παρατεταμένα το κουμπί  (τροφοδοσίας) για περίπου 7 δευτερόλεπτα.



Βεβαιωθείτε ότι η ενδεικτική λυχνία (μπλε) αναβοσβήνει δύο φορές συνεχόμενα. Θα ακούσετε τις φωνητικές οδηγίες "Bluetooth pairing" (Ζεύξη Bluetooth).

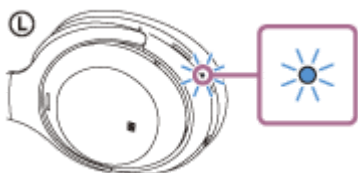

2 Ξεκλειδώστε την οθόνη του τηλεφώνου smartphone Android εάν είναι κλειδωμένη.

3 Βρείτε τα ακουστικά στο τηλέφωνο smartphone Android.

1. Επιλέξτε [Settings] - [Device connection] - [Bluetooth].

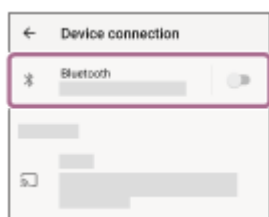

2. Αγγίξτε τον διακόπτη, για να ενεργοποιήσετε τη λειτουργία Bluetooth.

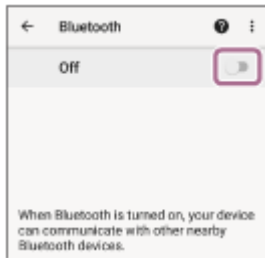

4 Αγγίξτε [WH-1000XM4].

Εάν εμφανιστούν τα [WH-1000XM4] και [LE_WH-1000XM4], επιλέξτε [WH-1000XM4]. Το [LE_WH-1000XM4] θα εμφανιστεί πρώτο, αλλά περιμένετε να εμφανιστεί και το [WH-1000XM4]. Μπορεί να χρειαστούν περίπου 30 δευτερόλεπτα έως 1 λεπτό μέχρι να εμφανιστεί το [WH-1000XM4]. Εάν δεν εμφανιστεί το [WH-1000XM4], δοκιμάστε ξανά από το βήμα 1.

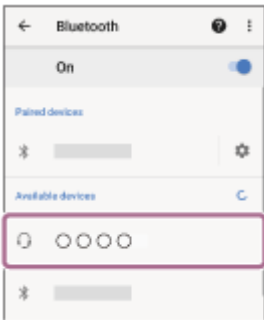

Εάν απαιτείται η εισαγωγή κλειδιού πρόσβασης (*), εισαγάγετε "0000". Πραγματοποιείται ζεύξη και σύνδεση μεταξύ των ακουστικών και του τηλεφώνου smartphone. Θα ακούσετε τις φωνητικές οδηγίες "Bluetooth connected" (Bluetooth συνδέθηκε). Εάν δεν γίνει σύνδεση, ανατρέξτε στην ενότητα "[Σύνδεση με ένα συζευγμένο τηλέφωνο smartphone Android](#)".

* Ο κωδικός μπορεί να ονομάζεται "κωδικός πρόσβασης", "κωδικός PIN", "αριθμός PIN" ή "κλειδί πρόσβασης".

Υπόδειξη

- Η παραπάνω λειτουργία αποτελεί παράδειγμα. Για περισσότερες λεπτομέρειες, ανατρέξτε στις οδηγίες λειτουργίας που παρέχονται με το τηλέφωνο smartphone Android.
- Για διαγραφή όλων των πληροφοριών ζεύξης μέσω Bluetooth, ανατρέξτε στην ενότητα "[Αρχικοποίηση των ακουστικών για την επαναφορά των εργοστασιακών ρυθμίσεων](#)".

Σημείωση

- Αν η ζεύξη δεν πραγματοποιηθεί εντός 5 λεπτών, η λειτουργία ζεύξης θα ακυρωθεί. Σε αυτήν την περίπτωση, ξεκινήστε τη διαδικασία ξανά από το βήμα 1.
- Μόλις δημιουργηθεί η ζεύξη των συσκευών Bluetooth, δεν χρειάζεται να πραγματοποιήσετε ζεύξη ξανά, με εξαίρεση τις ακόλουθες περιπτώσεις:
 - Οι πληροφορίες ζεύξης έχουν διαγραφεί μετά από επισκευή κ.λπ.
 - Όταν πραγματοποιηθεί ζεύξη ένατης συσκευής.
Τα ακουστικά μπορούν να συζευχθούν με έως και 8 συσκευές. Εάν συζευχθεί μια νέα συσκευή αφότου έχουν ήδη συζευχθεί 8 συσκευές, οι πληροφορίες αντιστοίχισης της συζευγμένης συσκευής που συνδέθηκε παλαιότερα θα αντικατασταθούν με τις πληροφορίες της νέας συσκευής.
 - Όταν οι πληροφορίες ζεύξης για τα ακουστικά έχουν διαγραφεί από τη συσκευή Bluetooth.
 - Όταν γίνει αρχικοποίηση των ακουστικών.
Έχουν διαγραφεί όλες οι πληροφορίες ζεύξης. Στην περίπτωση αυτή, διαγράψτε τις πληροφορίες ζεύξης των ακουστικών από τη συσκευή και κατόπιν πραγματοποιήστε τη ζεύξη τους ξανά.
- Τα ακουστικά μπορούν να συζευχθούν με πολλές συσκευές, αλλά μπορούν να αναπαράγουν μουσική από μόνο 1 συζευγμένη συσκευή κάθε φορά.

Σχετικό θέμα

- Πώς να πραγματοποιήσετε ασύρματη σύνδεση με συσκευές Bluetooth
- Σύνδεση με ένα συζευγμένο τηλέφωνο smartphone Android
- Ακρόαση μουσικής από μια συσκευή μέσω σύνδεσης Bluetooth
- Αποσύνδεση της σύνδεσης Bluetooth (μετά τη χρήση)
- Αρχικοποίηση των ακουστικών για την επαναφορά των εργοστασιακών ρυθμίσεων

5-013-733-61(6) Copyright 2020 Sony Corporation

Ασύρματα στερεοφωνικά ακουστικά εξουδετέρωσης θορύβου
WH-1000XM4

Σύνδεση με ένα συζευγμένο τηλέφωνο smartphone Android

1 Ξεκλειδώστε την οθόνη του τηλεφώνου smartphone Android εάν είναι κλειδωμένη.

2 Ενεργοποιήστε τα ακουστικά.

Πατήστε παρατεταμένα το κουμπί  (τροφοδοσίας) για περίπου 2 δευτερόλεπτα.



Θα ακούσετε τις φωνητικές οδηγίες "Power on" (Έναρξη τροφοδοσίας). Βεβαιωθείτε ότι η ενδεικτική λυχνία (μπλε) συνεχίζει να αναβοσβήνει αφού σηκώσετε το δάχτυλό σας από το κουμπί.

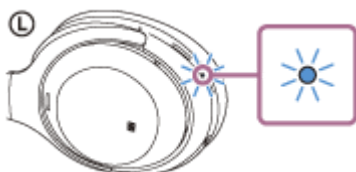

Εάν τα ακουστικά συνδεθούν αυτόματα με την πιο πρόσφατα συνδεδεμένη συσκευή, θα ακούσετε τις φωνητικές οδηγίες "Bluetooth connected" (Bluetooth συνδέθηκε).

Ελέγξτε την κατάσταση σύνδεσης στο τηλέφωνο smartphone Android. Εάν δεν υπάρχει σύνδεση, συνεχίστε στο βήμα 3.

3 Προβάλετε τις συσκευές που είναι συζευγμένες με το τηλέφωνο smartphone Android.

1. Επιλέξτε [Settings] - [Device connection] - [Bluetooth].

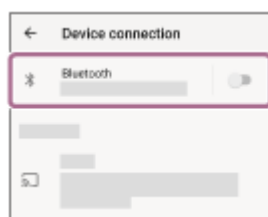

2. Αγγίξτε τον διακόπτη, για να ενεργοποιήσετε τη λειτουργία Bluetooth.

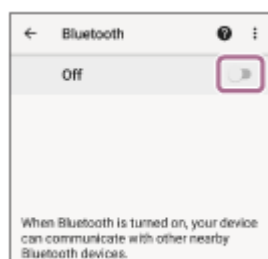

4 Αγγίξτε [WH-1000XM4].

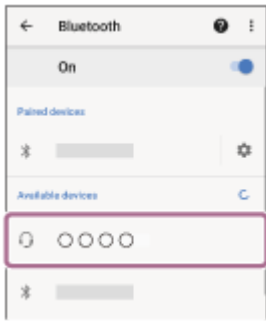

Θα ακούσετε τις φωνητικές οδηγίες "Bluetooth connected" (Bluetooth συνδέθηκε).

Υπόδειξη

- Η παραπάνω λειτουργία αποτελεί παράδειγμα. Για περισσότερες λεπτομέρειες, ανατρέξτε στις οδηγίες λειτουργίας που παρέχονται με το τηλέφωνο smartphone Android.

Σημείωση

- Κατά τη σύνδεση, εάν εμφανιστούν τα [WH-1000XM4] και [LE_WH-1000XM4], επιλέξτε [WH-1000XM4]. Το [LE_WH-1000XM4] θα εμφανιστεί πρώτο, αλλά περιμένετε να εμφανιστεί και το [WH-1000XM4]. Μπορεί να χρειαστούν περίπου 30 δευτερόλεπτα έως 1 λεπτό μέχρι να εμφανιστεί το [WH-1000XM4]. Εάν δεν εμφανιστεί το [WH-1000XM4], εκτελέστε ξανά τη διαδικασία ζεύξης.
- Αν η τελευταία συνδεδεμένη συσκευή Bluetooth είναι τοποθετημένη κοντά στα ακουστικά, τα ακουστικά μπορεί να συνδεθούν αυτόματα με τη συσκευή όταν ενεργοποιήσετε απλώς τα ακουστικά. Σε αυτήν την περίπτωση, απενεργοποιήστε τη λειτουργία Bluetooth της τελευταίας συνδεδεμένης συσκευής ή απενεργοποιήστε τη συσκευή.
- Εάν δεν μπορείτε να συνδέσετε το τηλέφωνο smartphone με τα ακουστικά, διαγράψτε τις πληροφορίες ζεύξης των ακουστικών στο τηλέφωνο smartphone και πραγματοποιήστε τη ζεύξη ξανά. Για τους χειρισμούς στο τηλέφωνο smartphone, ανατρέξτε στις οδηγίες λειτουργίας που παρέχονται με το τηλέφωνο smartphone.

Σχετικό θέμα

- [Πώς να πραγματοποιήσετε ασύρματη σύνδεση με συσκευές Bluetooth](#)
- [Ζεύξη και σύνδεση με τηλέφωνο smartphone Android](#)
- [Ακρόαση μουσικής από μια συσκευή μέσω σύνδεσης Bluetooth](#)
- [Αποσύνδεση της σύνδεσης Bluetooth \(μετά τη χρήση\)](#)

Ασύρματα στερεοφωνικά ακουστικά εξουδετέρωσης θορύβου
WH-1000XM4

Σύνδεση με ένα άγγιγμα (NFC) με τηλέφωνο smartphone Android

Φέρνοντας τα ακουστικά σε επαφή με ένα τηλέφωνο smartphone, τα ακουστικά ενεργοποιούνται αυτόματα και κατόπιν γίνεται ζεύξη τους και δημιουργείται μια σύνδεση Bluetooth.

Συμβατά τηλέφωνα smartphone

- Τηλέφωνα smartphone συμβατά με NFC με εγκατεστημένο λειτουργικό σύστημα Android 4.1 ή νεότερη έκδοση

Τι είναι το NFC;

Το NFC (Near Field Communication) είναι μια τεχνολογία που επιτρέπει ασύρματη επικοινωνία μικρής εμβέλειας ανάμεσα σε διάφορες συσκευές, όπως τηλέφωνα smartphone και πλακέτες με τυπωμένα κυκλώματα. Χάρη στη λειτουργία NFC, η μεταφορά δεδομένων, για παράδειγμα η ζεύξη Bluetooth, μπορεί να επιτευχθεί εύκολα, απλά ακουμπώντας μεταξύ τους συσκευές που είναι συμβατές με NFC (δηλαδή στο σύμβολο της ένδειξης N ή στο σημείο που έχει οριστεί για κάθε συσκευή).

1 Ξεκλειδώστε την οθόνη του τηλεφώνου smartphone εάν είναι κλειδωμένη.

2 Ενεργοποιήστε τη λειτουργία NFC του τηλεφώνου smartphone.

1. Επιλέξτε [Settings] - [Device connection].
2. Αγγίξτε τον διακόπτη, για να ενεργοποιήσετε τη λειτουργία NFC.

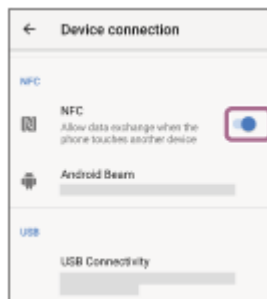

3 Φέρτε το τηλέφωνο smartphone σε επαφή με τα ακουστικά.

- Φέρτε το τηλέφωνο smartphone σε επαφή με την ένδειξη N των ακουστικών. Συνεχίστε να φέρετε τα ακουστικά σε επαφή με το τηλέφωνο smartphone έως ότου αυτό αποκριθεί.
- Ανατρέξτε στις οδηγίες λειτουργίας του τηλεφώνου smartphone για το σωστό σημείο όπου πρέπει να φέρετε σε επαφή το τηλέφωνο smartphone.

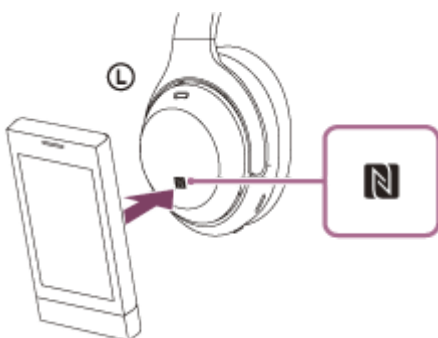

Ακολουθήστε τις οδηγίες που εμφανίζονται στην οθόνη για να ολοκληρώσετε τη ζεύξη και σύνδεση.

Όταν συνδεθούν τα ακουστικά με το τηλέφωνο smartphone, η ενδεικτική λυχνία (μπλε) αρχίζει να αναβοσβήνει αργά. Θα ακούσετε τις φωνητικές οδηγίες "Bluetooth connected" (Bluetooth συνδέθηκε).

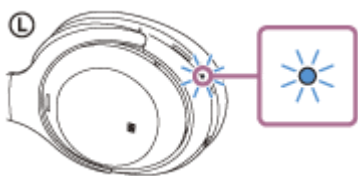

- Για να τα αποσυνδέσετε, φέρτε το τηλέφωνο smartphone ξανά σε επαφή με τα ακουστικά. Θα ακούσετε τις φωνητικές οδηγίες "Bluetooth disconnected" (Bluetooth αποσυνδέθηκε).
- Για να συνδέσετε ένα συζευγμένο τηλέφωνο smartphone, διεξαγάγετε το βήμα 3.
- Ξεκλειδώστε την οθόνη του τηλεφώνου smartphone εάν είναι κλειδωμένη.

Υπόδειξη

- Η παραπάνω λειτουργία αποτελεί παράδειγμα. Για περισσότερες λεπτομέρειες, ανατρέξτε στις οδηγίες λειτουργίας που παρέχονται με το τηλέφωνο smartphone Android.
- Εάν δεν μπορείτε να συνδέσετε τα ακουστικά, δοκιμάστε τα εξής.
 - Ξεκλειδώστε την οθόνη του τηλεφώνου smartphone, εάν είναι κλειδωμένη και μετακινήστε το τηλέφωνο smartphone αργά πάνω από την ένδειξη N.
 - Εάν το τηλέφωνο smartphone είναι σε θήκη, αφαιρέστε τη θήκη.
 - Βεβαιωθείτε ότι η λειτουργία Bluetooth του τηλεφώνου smartphone είναι ενεργοποιημένη.
- Εάν φέρετε ένα τηλέφωνο smartphone συμβατό με NFC που είναι συνδεδεμένο με μια άλλη συσκευή συμβατή με NFC σε επαφή με τα ακουστικά, το τηλέφωνο smartphone τερματίζει τη σύνδεση Bluetooth με οποιαδήποτε υφιστάμενη συσκευή και συνδέεται με τα ακουστικά μέσω ενός αγγίγματος (NFC) (Εναλλαγή σύνδεσης με ένα άγγιγμα).

Σχετικό θέμα

- [Πώς να πραγματοποιήσετε ασύρματη σύνδεση με συσκευές Bluetooth](#)
- [Αποσύνδεση του τηλεφώνου smartphone Android με ένα άγγιγμα \(NFC\)](#)
- [Εναλλαγή της συσκευής με ένα άγγιγμα \(NFC\)](#)
- [Ακρόαση μουσικής από μια συσκευή μέσω σύνδεσης Bluetooth](#)

Ασύρματα στερεοφωνικά ακουστικά εξουδετέρωσης θορύβου
WH-1000XM4

Αποσύνδεση του τηλεφώνου smartphone Android με ένα άγγιγμα (NFC)

Μπορείτε να αποσυνδέσετε τα ακουστικά από το συνδεδεμένο τηλέφωνο smartphone εάν τα φέρετε σε επαφή με αυτό.

1 Ξεκλειδώστε την οθόνη του τηλεφώνου smartphone εάν είναι κλειδωμένη.

2 Φέрте το τηλέφωνο smartphone σε επαφή με τα ακουστικά.

Φέрте το τηλέφωνο smartphone σε επαφή με την ένδειξη N των ακουστικών.

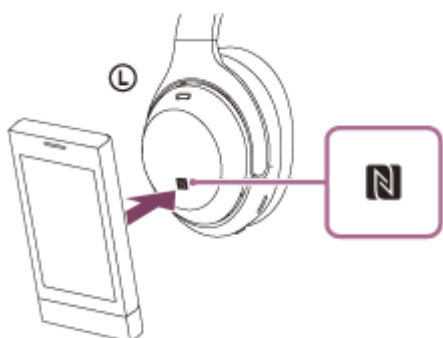

Θα ακούσετε τις φωνητικές οδηγίες "Bluetooth disconnected" (Bluetooth αποσυνδέθηκε).

Σημείωση

- Στις εργοστασιακές ρυθμίσεις, μετά από 15 λεπτά κατά τα οποία δεν έχετε φορέσει τα ακουστικά, τα ακουστικά απενεργοποιούνται αυτόματα. Πατήστε παρατεταμένα το κουμπί  (τροφοδοσίας) για περίπου 2 δευτερόλεπτα, για να απενεργοποιήσετε τα ακουστικά προτού παρέλθει αυτό το χρονικό διάστημα. Θα ακούσετε τις φωνητικές οδηγίες "Power off" (Διακοπή τροφοδοσίας), η ενδεικτική λυχνία (μπλε) θα σβήσει και τα ακουστικά θα απενεργοποιηθούν.

Ασύρματα στερεοφωνικά ακουστικά εξουδετέρωσης θορύβου
WH-1000XM4

Εναλλαγή της συσκευής με ένα άγγιγμα (NFC)

- Αν φέρετε ένα τηλέφωνο smartphone συμβατό με NFC σε επαφή με τα ακουστικά, ενώ αυτά είναι συνδεδεμένα με άλλη συσκευή Bluetooth, η σύνδεση μεταβιβάζεται στο τηλέφωνο smartphone (Εναλλαγή σύνδεσης με ένα άγγιγμα). Ωστόσο, η σύνδεση δεν μπορεί να μεταβιβαστεί, όταν μιλάτε από τα ακουστικά που είναι συνδεδεμένα σε ένα κινητό τηλέφωνο συμβατό με Bluetooth.
- Αν στα ακουστικά έχει συνδεθεί ένα τηλέφωνο smartphone συμβατό με NFC και το φέρετε σε επαφή με άλλα ακουστικά Bluetooth ή ηχεία Bluetooth συμβατά με NFC, το τηλέφωνο smartphone θα αποσυνδεθεί από τα ακουστικά και θα συνδεθεί στη συσκευή Bluetooth.

Σημείωση

- Ξεκλειδώστε την οθόνη του τηλεφώνου smartphone εκ των προτέρων εάν είναι κλειδωμένη.

Ασύρματα στερεοφωνικά ακουστικά εξουδετέρωσης θορύβου
WH-1000XM4

Ζεύξη και σύνδεση με iPhone

Η λειτουργία αντιστοίχισης της συσκευής που θέλετε να συνδέσετε αποκαλείται "ζεύξη". Πραγματοποιήστε εκ των προτέρων ζεύξη μιας συσκευής, για να τη χρησιμοποιήσετε με τα ακουστικά για πρώτη φορά.

Πριν από την έναρξη της λειτουργίας, βεβαιωθείτε για τα εξής:

- Το iPhone είναι τοποθετημένο σε απόσταση έως 1 m από τα ακουστικά.
- Τα ακουστικά έχουν φορτιστεί επαρκώς.
- Οι οδηγίες λειτουργίας του iPhone είναι διαθέσιμες.

1 Μεταβείτε στη λειτουργία ζεύξης στα ακουστικά.

Ενεργοποιήστε τα ακουστικά, όταν κάνετε ζεύξη των ακουστικών με μια συσκευή για πρώτη φορά μετά την αγορά της ή αφού έχετε αρχικοποιήσει τα ακουστικά (τα ακουστικά δεν διαθέτουν πληροφορίες ζεύξης). Τα ακουστικά εισέρχονται αυτόματα στη λειτουργία ζεύξης. Σε αυτήν την περίπτωση, συνεχίστε στο βήμα 2. Όταν κάνετε ζεύξη μιας δεύτερης ή επακόλουθης συσκευής (τα ακουστικά διαθέτουν πληροφορίες ζεύξης για άλλες συσκευές), πατήστε παρατεταμένα το κουμπί  (τροφοδοσίας) για περίπου 7 δευτερόλεπτα.



Βεβαιωθείτε ότι η ενδεικτική λυχνία (μπλε) αναβοσβήνει δύο φορές συνεχόμενα. Θα ακούσετε τις φωνητικές οδηγίες "Bluetooth pairing" (Ζεύξη Bluetooth).

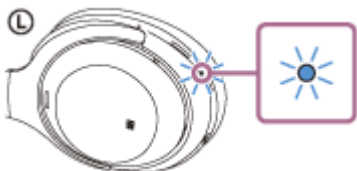

2 Ξεκλειδώστε την οθόνη του iPhone εάν είναι κλειδωμένη.

3 Βρείτε τα ακουστικά στο iPhone.

1. Επιλέξτε [Settings].
2. Αγγίξτε [Bluetooth].

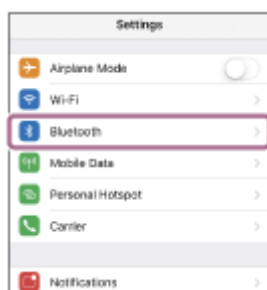

3. Αγγίξτε τον διακόπτη, για να ενεργοποιήσετε τη λειτουργία Bluetooth.



4 Αγγίξτε [WH-1000XM4].

Εάν εμφανιστούν τα [WH-1000XM4] και [LE_WH-1000XM4], επιλέξτε [WH-1000XM4]. Το [LE_WH-1000XM4] θα εμφανιστεί πρώτο, αλλά περιμένετε να εμφανιστεί και το [WH-1000XM4]. Μπορεί να χρειαστούν περίπου 30 δευτερόλεπτα έως 1 λεπτό μέχρι να εμφανιστεί το [WH-1000XM4]. Εάν δεν εμφανιστεί το [WH-1000XM4], δοκιμάστε ξανά από το βήμα 1.

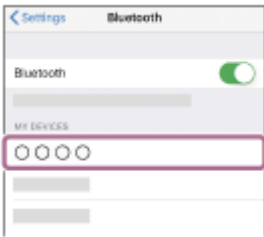

Εάν απαιτείται η εισαγωγή κλειδιού πρόσβασης (*), εισαγάγετε "0000". Θα πραγματοποιηθεί ζεύξη και σύνδεση μεταξύ των ακουστικών και του iPhone. Θα ακούσετε τις φωνητικές οδηγίες "Bluetooth connected" (Bluetooth συνδέθηκε).

Εάν δεν έχει γίνει σύνδεση, ανατρέξτε στην ενότητα "[Σύνδεση με ένα συζευγμένο iPhone](#)".

* Ο κωδικός μπορεί να ονομάζεται "κωδικός πρόσβασης", "κωδικός PIN", "αριθμός PIN" ή "κλειδί πρόσβασης".

Υπόδειξη

- Η παραπάνω λειτουργία αποτελεί παράδειγμα. Για περισσότερες λεπτομέρειες, ανατρέξτε στις οδηγίες λειτουργίας που παρέχονται με το iPhone.
- Για διαγραφή όλων των πληροφοριών ζεύξης μέσω Bluetooth, ανατρέξτε στην ενότητα "[Αρχικοποίηση των ακουστικών για την επαναφορά των εργοστασιακών ρυθμίσεων](#)".

Σημείωση

- Αν η ζεύξη δεν πραγματοποιηθεί εντός 5 λεπτών, η λειτουργία ζεύξης θα ακυρωθεί. Σε αυτήν την περίπτωση, ξεκινήστε τη διαδικασία ξανά από το βήμα 1.
- Μόλις δημιουργηθεί η ζεύξη των συσκευών Bluetooth, δεν χρειάζεται να πραγματοποιήσετε ζεύξη ξανά, με εξαίρεση τις ακόλουθες περιπτώσεις:
 - Οι πληροφορίες ζεύξης έχουν διαγραφεί μετά από επισκευή κ.λπ.
 - Όταν πραγματοποιηθεί ζεύξη ένατης συσκευής.
Τα ακουστικά μπορούν να συζευχθούν με έως και 8 συσκευές. Εάν συζευχθεί μια νέα συσκευή αφότου έχουν ήδη συζευχθεί 8 συσκευές, οι πληροφορίες αντιστοίχισης της συζευγμένης συσκευής που συνδέθηκε παλαιότερα θα αντικατασταθούν με τις πληροφορίες της νέας συσκευής.
 - Όταν οι πληροφορίες ζεύξης για τα ακουστικά έχουν διαγραφεί από τη συσκευή Bluetooth.
 - Όταν γίνει αρχικοποίηση των ακουστικών.
Έχουν διαγραφεί όλες οι πληροφορίες ζεύξης. Στην περίπτωση αυτή, διαγράψτε τις πληροφορίες ζεύξης των ακουστικών από τη συσκευή και κατόπιν πραγματοποιήστε τη ζεύξη τους ξανά.
- Τα ακουστικά μπορούν να συζευχθούν με πολλές συσκευές, αλλά μπορούν να αναπαράγουν μουσική από μόνο 1 συζευγμένη συσκευή κάθε φορά.

Σχετικό θέμα

- Πώς να πραγματοποιήσετε ασύρματη σύνδεση με συσκευές Bluetooth
- Σύνδεση με ένα συζευγμένο iPhone
- Ακρόαση μουσικής από μια συσκευή μέσω σύνδεσης Bluetooth
- Αποσύνδεση της σύνδεσης Bluetooth (μετά τη χρήση)
- Αρχικοποίηση των ακουστικών για την επαναφορά των εργοστασιακών ρυθμίσεων

5-013-733-61(6) Copyright 2020 Sony Corporation

Ασύρματα στερεοφωνικά ακουστικά εξουδετέρωσης θορύβου
WH-1000XM4

Σύνδεση με ένα συζευγμένο iPhone

1 Ξεκλειδώστε την οθόνη του iPhone εάν είναι κλειδωμένη.

2 Ενεργοποιήστε τα ακουστικά.

Πατήστε παρατεταμένα το κουμπί  (τροφοδοσίας) για περίπου 2 δευτερόλεπτα.



Θα ακούσετε τις φωνητικές οδηγίες "Power on" (Έναρξη τροφοδοσίας). Βεβαιωθείτε ότι η ενδεικτική λυχνία (μπλε) συνεχίζει να αναβοσβήνει αφού σηκώσετε το δάχτυλό σας από το κουμπί.

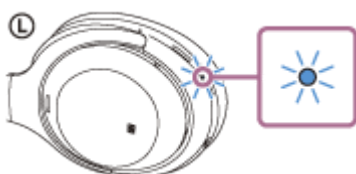

Εάν τα ακουστικά συνδεθούν αυτόματα με την πιο πρόσφατα συνδεδεμένη συσκευή, θα ακούσετε τις φωνητικές οδηγίες "Bluetooth connected" (Bluetooth συνδέθηκε).

Ελέγξτε την κατάσταση σύνδεσης στο iPhone. Εάν δεν υπάρχει σύνδεση, συνεχίστε στο βήμα 3.

3 Προβάλετε τις συσκευές που είναι συζευγμένες με το iPhone.

1. Επιλέξτε [Settings].
2. Αγγίξτε [Bluetooth].

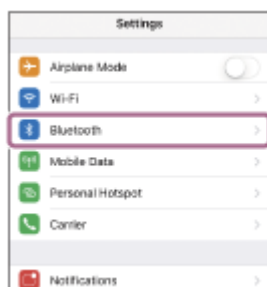

3. Αγγίξτε τον διακόπτη, για να ενεργοποιήσετε τη λειτουργία Bluetooth.



4

Αγγίξτε [WH-1000XM4].

Θα ακούσετε τις φωνητικές οδηγίες "Bluetooth connected" (Bluetooth συνδέθηκε).

Υπόδειξη

- Η παραπάνω λειτουργία αποτελεί παράδειγμα. Για περισσότερες λεπτομέρειες, ανατρέξτε στις οδηγίες λειτουργίας που παρέχονται με το iPhone.

Σημείωση

- Κατά τη σύνδεση, εάν εμφανιστούν τα [WH-1000XM4] και [LE_WH-1000XM4], επιλέξτε [WH-1000XM4]. Το [LE_WH-1000XM4] θα εμφανιστεί πρώτο, αλλά περιμένετε να εμφανιστεί και το [WH-1000XM4]. Μπορεί να χρειαστούν περίπου 30 δευτερόλεπτα έως 1 λεπτό μέχρι να εμφανιστεί το [WH-1000XM4]. Εάν δεν εμφανιστεί το [WH-1000XM4], εκτελέστε ξανά τη διαδικασία ζεύξης.
- Αν η τελευταία συνδεδεμένη συσκευή Bluetooth είναι τοποθετημένη κοντά στα ακουστικά, τα ακουστικά μπορεί να συνδεθούν αυτόματα με τη συσκευή όταν ενεργοποιήσετε απλώς τα ακουστικά. Σε αυτήν την περίπτωση, απενεργοποιήστε τη λειτουργία Bluetooth της τελευταίας συνδεδεμένης συσκευής ή απενεργοποιήστε τη συσκευή.
- Εάν δεν μπορείτε να συνδέσετε το iPhone με τα ακουστικά, διαγράψτε τις πληροφορίες ζεύξης των ακουστικών στο iPhone και πραγματοποιήστε τη ζεύξη ξανά. Για τους χειρισμούς στο iPhone, ανατρέξτε στις οδηγίες λειτουργίας που παρέχονται με το iPhone.

Σχετικό θέμα

- [Πώς να πραγματοποιήσετε ασύρματη σύνδεση με συσκευές Bluetooth](#)
- [Ζεύξη και σύνδεση με iPhone](#)
- [Ακρόαση μουσικής από μια συσκευή μέσω σύνδεσης Bluetooth](#)
- [Αποσύνδεση της σύνδεσης Bluetooth \(μετά τη χρήση\)](#)

Ασύρματα στερεοφωνικά ακουστικά εξουδετέρωσης θορύβου
WH-1000XM4

Ζεύξη και σύνδεση με υπολογιστή (Windows 10)

Η λειτουργία αντιστοίχισης της συσκευής που θέλετε να συνδέσετε αποκαλείται "ζεύξη". Πραγματοποιήστε εκ των προτέρων ζεύξη μιας συσκευής, για να τη χρησιμοποιήσετε με τα ακουστικά για πρώτη φορά.

Πριν από την έναρξη της λειτουργίας, βεβαιωθείτε για τα εξής:

- Ο υπολογιστής σας διαθέτει μια λειτουργία Bluetooth που υποστηρίζει συνδέσεις αναπαραγωγής μουσικής (A2DP).
- Όταν χρησιμοποιείτε κάποια εφαρμογή βιντεοκλήσεων στον υπολογιστή, ο υπολογιστής έχει μια λειτουργία Bluetooth που υποστηρίζει συνδέσεις πραγματοποίησης κλήσεων (HFP/HSP).
- Ο υπολογιστής είναι τοποθετημένος σε απόσταση έως 1 m από τα ακουστικά.
- Τα ακουστικά έχουν φορτιστεί επαρκώς.
- Οι οδηγίες λειτουργίας του υπολογιστή είναι διαθέσιμες.
- Ανάλογα με τον υπολογιστή που χρησιμοποιείτε, ενδέχεται να πρέπει να ενεργοποιήσετε τον ενσωματωμένο προσαρμογέα Bluetooth. Αν δεν γνωρίζετε πώς να ενεργοποιήσετε τον προσαρμογέα Bluetooth ή αν δεν είστε βέβαιοι αν ο υπολογιστής σας διαθέτει ενσωματωμένο προσαρμογέα Bluetooth, ανατρέξτε στις οδηγίες λειτουργίας που παρέχονται με τον υπολογιστή.

1 Μεταβείτε στη λειτουργία ζεύξης στα ακουστικά.

Ενεργοποιήστε τα ακουστικά, όταν κάνετε ζεύξη των ακουστικών με μια συσκευή για πρώτη φορά μετά την αγορά της ή αφού έχετε αρχικοποιήσει τα ακουστικά (τα ακουστικά δεν διαθέτουν πληροφορίες ζεύξης). Τα ακουστικά εισέρχονται αυτόματα στη λειτουργία ζεύξης. Σε αυτήν την περίπτωση, συνεχίστε στο βήμα 2.

Όταν κάνετε ζεύξη μιας δεύτερης ή επακόλουθης συσκευής (τα ακουστικά διαθέτουν πληροφορίες ζεύξης για άλλες συσκευές), πατήστε παρατεταμένα το κουμπί  (τροφοδοσίας) για περίπου 7 δευτερόλεπτα.



Βεβαιωθείτε ότι η ενδεικτική λυχνία (μπλε) αναβοσβήνει δύο φορές συνεχόμενα. Θα ακούσετε τις φωνητικές οδηγίες "Bluetooth pairing" (Ζεύξη Bluetooth).

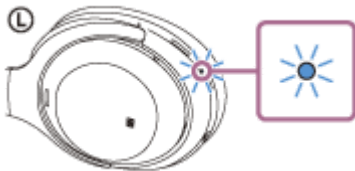

2 Ενεργοποιήστε τον υπολογιστή εάν βρίσκεται σε κατάσταση αναμονής (αναστολής λειτουργίας) ή αδρανοποίησης.

3 Αντιστοιχίστε τα ακουστικά χρησιμοποιώντας τον υπολογιστή.

1. Κάντε κλικ στο κουμπί [Start] και, κατόπιν, στην επιλογή [Settings].
2. Κάντε κλικ στην επιλογή [Devices].

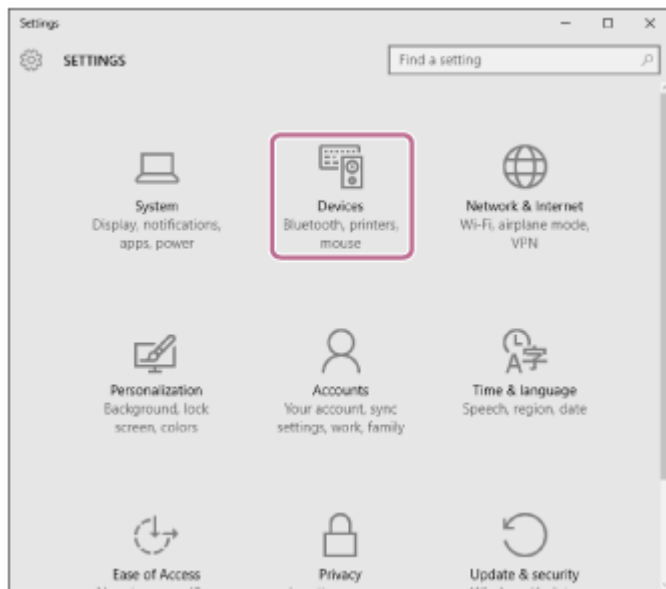

3. Κάντε κλικ στην καρτέλα [Bluetooth], κάντε κλικ στον διακόπτη [Bluetooth] για να ενεργοποιήσετε τη λειτουργία Bluetooth και κατόπιν επιλέξτε [WH-1000XM4].
Εάν εμφανιστούν τα [WH-1000XM4] και [LE_WH-1000XM4], επιλέξτε [WH-1000XM4].
Το [LE_WH-1000XM4] θα εμφανιστεί πρώτο, αλλά περιμένετε να εμφανιστεί και το [WH-1000XM4].
Μπορεί να χρειαστούν περίπου 30 δευτερόλεπτα έως 1 λεπτό μέχρι να εμφανιστεί το [WH-1000XM4].
Εάν δεν εμφανιστεί το [WH-1000XM4], δοκιμάστε ξανά από το βήμα ❶ .

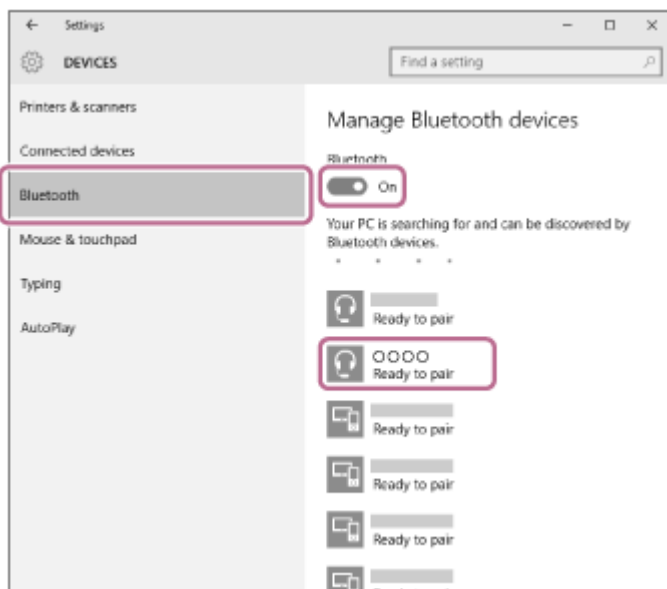

4. Κάντε κλικ στην επιλογή [Pair].

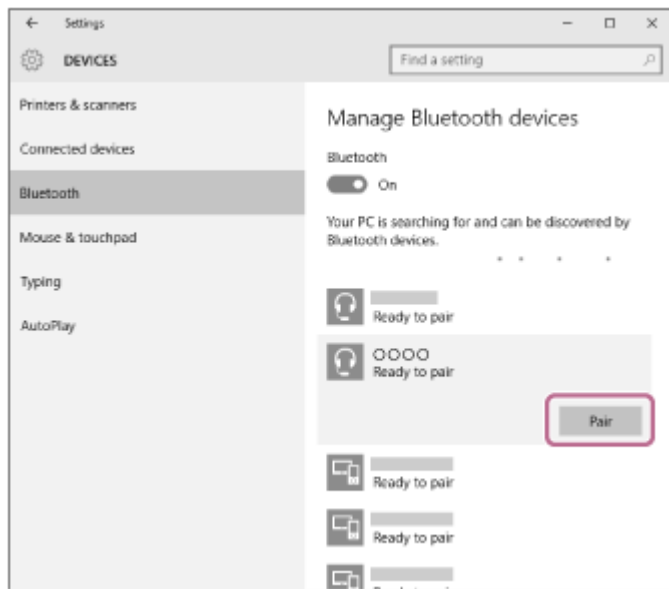

Εάν απαιτείται η εισαγωγή κλειδιού πρόσβασης (*), εισαγάγετε "0000".

Θα πραγματοποιηθεί ζεύξη και σύνδεση μεταξύ των ακουστικών και του υπολογιστή. Θα ακούσετε τις φωνητικές οδηγίες "Bluetooth connected" (Bluetooth συνδέθηκε).

Εάν δεν έχει γίνει σύνδεση, ανατρέξτε στην ενότητα "[Σύνδεση με συζευγμένο υπολογιστή \(Windows 10\)](#)".

* Ο κωδικός μπορεί να ονομάζεται "κωδικός πρόσβασης", "κωδικός PIN", "αριθμός PIN" ή "κλειδί πρόσβασης".

Υπόδειξη

- Η παραπάνω λειτουργία αποτελεί παράδειγμα. Για περισσότερες λεπτομέρειες, ανατρέξτε στις οδηγίες λειτουργίας που παρέχονται με τον υπολογιστή.
- Για διαγραφή όλων των πληροφοριών ζεύξης μέσω Bluetooth, ανατρέξτε στην ενότητα "[Αρχικοποίηση των ακουστικών για την επαναφορά των εργοστασιακών ρυθμίσεων](#)".

Σημείωση

- Αν η ζεύξη δεν πραγματοποιηθεί εντός 5 λεπτών, η λειτουργία ζεύξης θα ακυρωθεί. Σε αυτήν την περίπτωση, ξεκινήστε τη διαδικασία ξανά από το βήμα 1 .
- Μόλις δημιουργηθεί η ζεύξη των συσκευών Bluetooth, δεν χρειάζεται να πραγματοποιήσετε ζεύξη ξανά, με εξαίρεση τις ακόλουθες περιπτώσεις:
 - Οι πληροφορίες ζεύξης έχουν διαγραφεί μετά από επίσκεψη κ.λπ.
 - Όταν πραγματοποιηθεί ζεύξη ένατης συσκευής.
Τα ακουστικά μπορούν να συζευχθούν με έως και 8 συσκευές. Εάν συζευχθεί μια νέα συσκευή αφότου έχουν ήδη συζευχθεί 8 συσκευές, οι πληροφορίες αντιστοίχισης της συζευγμένης συσκευής που συνδέθηκε παλαιότερα θα αντικατασταθούν με τις πληροφορίες της νέας συσκευής.
 - Όταν οι πληροφορίες ζεύξης για τα ακουστικά έχουν διαγραφεί από τη συσκευή Bluetooth.
 - Όταν γίνει αρχικοποίηση των ακουστικών.
Έχουν διαγραφεί όλες οι πληροφορίες ζεύξης. Στην περίπτωση αυτή, διαγράψτε τις πληροφορίες ζεύξης των ακουστικών από τη συσκευή και κατόπιν πραγματοποιήστε τη ζεύξη τους ξανά.
- Τα ακουστικά μπορούν να συζευχθούν με πολλές συσκευές, αλλά μπορούν να αναπαράγουν μουσική από μόνο 1 συζευγμένη συσκευή κάθε φορά.

Σχετικό θέμα

- [Πώς να πραγματοποιήσετε ασύρματη σύνδεση με συσκευές Bluetooth](#)
- [Σύνδεση με συζευγμένο υπολογιστή \(Windows 10\)](#)
- [Ακρόαση μουσικής από μια συσκευή μέσω σύνδεσης Bluetooth](#)
- [Πραγματοποίηση βιντεοκλήσης από υπολογιστή](#)

- Αποσύνδεση της σύνδεσης Bluetooth (μετά τη χρήση)
- Αρχικοποίηση των ακουστικών για την επαναφορά των εργοστασιακών ρυθμίσεων

5-013-733-61(6) Copyright 2020 Sony Corporation

Ασύρματα στερεοφωνικά ακουστικά εξουδετέρωσης θορύβου
WH-1000XM4

Ζεύξη και σύνδεση με υπολογιστή (Windows 8.1)

Η λειτουργία αντιστοίχισης της συσκευής που θέλετε να συνδέσετε αποκαλείται "ζεύξη". Πραγματοποιήστε εκ των προτέρων ζεύξη μιας συσκευής, για να τη χρησιμοποιήσετε με τα ακουστικά για πρώτη φορά.

Πριν από την έναρξη της λειτουργίας, βεβαιωθείτε για τα εξής:

- Ο υπολογιστής σας διαθέτει μια λειτουργία Bluetooth που υποστηρίζει συνδέσεις αναπαραγωγής μουσικής (A2DP).
- Όταν χρησιμοποιείτε κάποια εφαρμογή βιντεοκλήσεων στον υπολογιστή, ο υπολογιστής έχει μια λειτουργία Bluetooth που υποστηρίζει συνδέσεις πραγματοποίησης κλήσεων (HFP/HSP).
- Ο υπολογιστής είναι τοποθετημένος σε απόσταση έως 1 m από τα ακουστικά.
- Τα ακουστικά έχουν φορτιστεί επαρκώς.
- Οι οδηγίες λειτουργίας του υπολογιστή είναι διαθέσιμες.
- Ανάλογα με τον υπολογιστή που χρησιμοποιείτε, ενδέχεται να πρέπει να ενεργοποιήσετε τον ενσωματωμένο προσαρμογέα Bluetooth. Αν δεν γνωρίζετε πώς να ενεργοποιήσετε τον προσαρμογέα Bluetooth ή αν δεν είστε βέβαιοι αν ο υπολογιστής σας διαθέτει ενσωματωμένο προσαρμογέα Bluetooth, ανατρέξτε στις οδηγίες λειτουργίας που παρέχονται με τον υπολογιστή.

1 Μεταβείτε στη λειτουργία ζεύξης στα ακουστικά.

Ενεργοποιήστε τα ακουστικά, όταν κάνετε ζεύξη των ακουστικών με μια συσκευή για πρώτη φορά μετά την αγορά της ή αφού έχετε αρχικοποιήσει τα ακουστικά (τα ακουστικά δεν διαθέτουν πληροφορίες ζεύξης). Τα ακουστικά εισέρχονται αυτόματα στη λειτουργία ζεύξης. Σε αυτήν την περίπτωση, συνεχίστε στο βήμα 2.

Όταν κάνετε ζεύξη μιας δεύτερης ή επακόλουθης συσκευής (τα ακουστικά διαθέτουν πληροφορίες ζεύξης για άλλες συσκευές), πατήστε παρατεταμένα το κουμπί  (τροφοδοσίας) για περίπου 7 δευτερόλεπτα.



Βεβαιωθείτε ότι η ενδεικτική λυχνία (μπλε) αναβοσβήνει δύο φορές συνεχόμενα. Θα ακούσετε τις φωνητικές οδηγίες "Bluetooth pairing" (Ζεύξη Bluetooth).

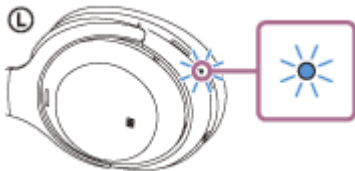

2 Ενεργοποιήστε τον υπολογιστή εάν βρίσκεται σε κατάσταση αναμονής (αναστολής λειτουργίας) ή αδρανοποίησης.

3 Αντιστοιχίστε τα ακουστικά χρησιμοποιώντας τον υπολογιστή.

1. Μετακινήστε τον δρομέα του ποντικιού στην πάνω δεξιά γωνία της οθόνης (αν χρησιμοποιείτε οθόνη αφής, σαρώστε από τη δεξιά πλευρά της οθόνης) και κατόπιν επιλέξτε [Settings] από τη γραμμή συμβόλων.

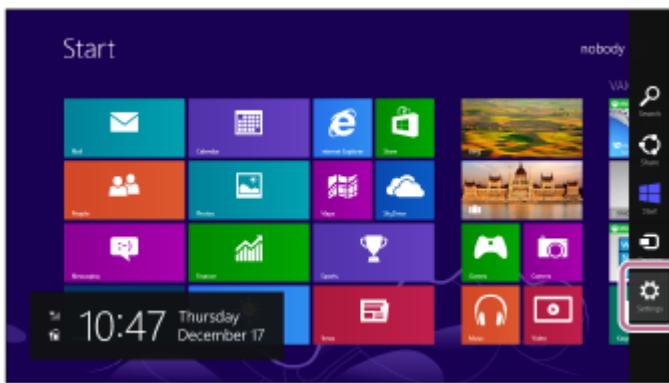

2. Επιλέξτε [Change PC Settings] στο σύμβολο [Settings].

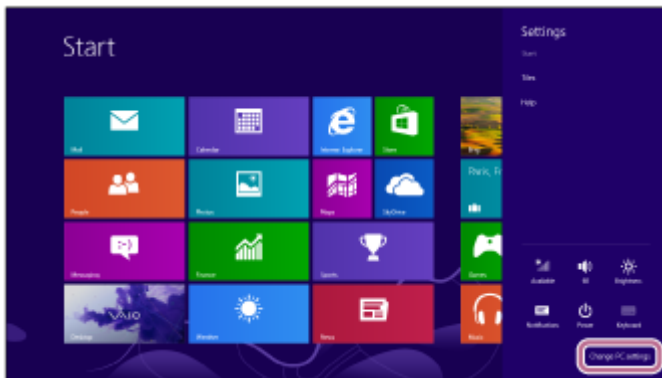

3. Επιλέξτε [PC and devices] στην οθόνη [PC Settings].

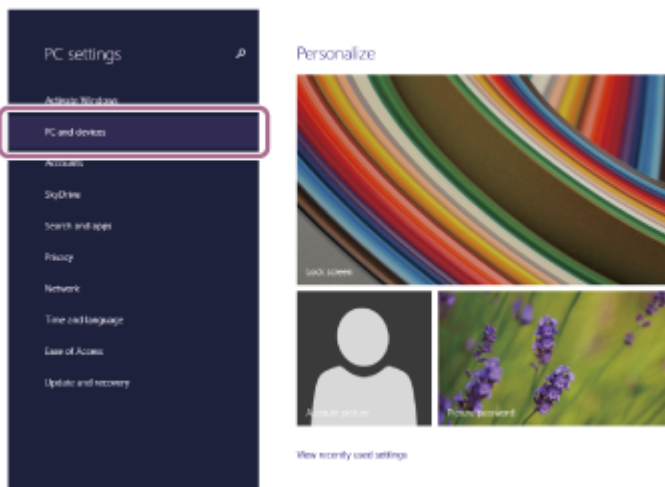

4. Επιλέξτε [Bluetooth].

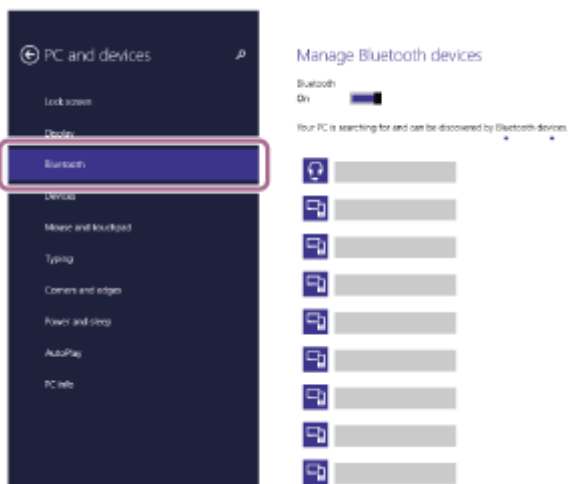

5. Επιλέξτε [WH-1000XM4] και κατόπιν επιλέξτε [Pair].

Εάν εμφανιστούν τα [WH-1000XM4] και [LE_WH-1000XM4], επιλέξτε [WH-1000XM4].
Το [LE_WH-1000XM4] θα εμφανιστεί πρώτο, αλλά περιμένετε να εμφανιστεί και το [WH-1000XM4].
Μπορεί να χρειαστούν περίπου 30 δευτερόλεπτα έως 1 λεπτό μέχρι να εμφανιστεί το [WH-1000XM4].
Εάν δεν εμφανιστεί το [WH-1000XM4], δοκιμάστε ξανά από το βήμα 1 .

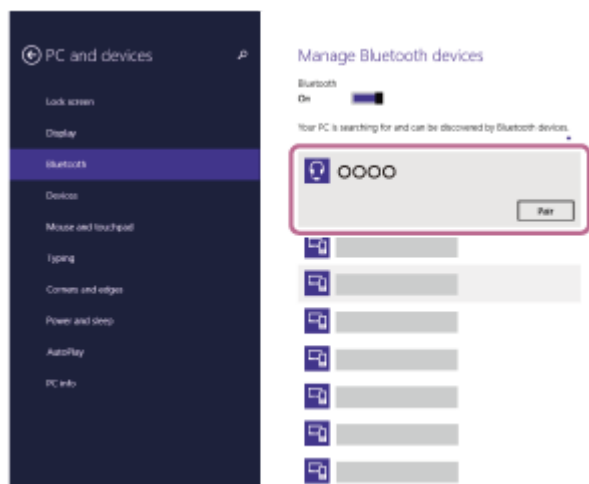

Εάν απαιτείται η εισαγωγή κλειδιού πρόσβασης (*), εισαγάγετε "0000".

Θα πραγματοποιηθεί ζεύξη και σύνδεση μεταξύ των ακουστικών και του υπολογιστή. Θα ακούσετε τις φωνητικές οδηγίες "Bluetooth connected" (Bluetooth συνδέθηκε).

Εάν δεν έχει γίνει σύνδεση, ανατρέξτε στην ενότητα "[Σύνδεση με συζευγμένο υπολογιστή \(Windows 8.1\)](#)".

* Ο κωδικός μπορεί να ονομάζεται "κωδικός πρόσβασης", "κωδικός PIN", "αριθμός PIN" ή "κλειδί πρόσβασης".

Υπόδειξη

- Η παραπάνω λειτουργία αποτελεί παράδειγμα. Για περισσότερες λεπτομέρειες, ανατρέξτε στις οδηγίες λειτουργίας που παρέχονται με τον υπολογιστή.
- Για διαγραφή όλων των πληροφοριών ζεύξης μέσω Bluetooth, ανατρέξτε στην ενότητα "[Αρχικοποίηση των ακουστικών για την επαναφορά των εργοστασιακών ρυθμίσεων](#)".

Σημείωση

- Αν η ζεύξη δεν πραγματοποιηθεί εντός 5 λεπτών, η λειτουργία ζεύξης θα ακυρωθεί. Σε αυτήν την περίπτωση, ξεκινήστε τη διαδικασία ξανά από το βήμα 1 .
- Μόλις δημιουργηθεί η ζεύξη των συσκευών Bluetooth, δεν χρειάζεται να πραγματοποιήσετε ζεύξη ξανά, με εξαίρεση τις ακόλουθες περιπτώσεις:
 - Οι πληροφορίες ζεύξης έχουν διαγραφεί μετά από επισκευή κ.λπ.
 - Όταν πραγματοποιηθεί ζεύξη ένατης συσκευής.
Τα ακουστικά μπορούν να συζευχθούν με έως και 8 συσκευές. Εάν συζευχθεί μια νέα συσκευή αφότου έχουν ήδη συζευχθεί 8 συσκευές, οι πληροφορίες αντιστοίχισης της συζευγμένης συσκευής που συνδέθηκε παλαιότερα θα αντικατασταθούν με τις πληροφορίες της νέας συσκευής.
 - Όταν οι πληροφορίες ζεύξης για τα ακουστικά έχουν διαγραφεί από τη συσκευή Bluetooth.
 - Όταν γίνει αρχικοποίηση των ακουστικών.
Έχουν διαγραφεί όλες οι πληροφορίες ζεύξης. Στην περίπτωση αυτή, διαγράψτε τις πληροφορίες ζεύξης των ακουστικών από τη συσκευή και κατόπιν πραγματοποιήστε τη ζεύξη τους ξανά.
- Τα ακουστικά μπορούν να συζευχθούν με πολλές συσκευές, αλλά μπορούν να αναπαράγουν μουσική από μόνο 1 συζευγμένη συσκευή κάθε φορά.

Σχετικό θέμα

- [Πώς να πραγματοποιήσετε ασύρματη σύνδεση με συσκευές Bluetooth](#)
- [Σύνδεση με συζευγμένο υπολογιστή \(Windows 8.1\)](#)

- Ακρόαση μουσικής από μια συσκευή μέσω σύνδεσης Bluetooth
- Πραγματοποίηση βιντεοκλήσης από υπολογιστή
- Αποσύνδεση της σύνδεσης Bluetooth (μετά τη χρήση)
- Αρχικοποίηση των ακουστικών για την επαναφορά των εργοστασιακών ρυθμίσεων

5-013-733-61(6) Copyright 2020 Sony Corporation

Ασύρματα στερεοφωνικά ακουστικά εξουδετέρωσης θορύβου
WH-1000XM4

Ζεύξη και σύνδεση με υπολογιστή (Mac)

Η λειτουργία αντιστοίχισης της συσκευής που θέλετε να συνδέσετε αποκαλείται "ζεύξη". Πραγματοποιήστε εκ των προτέρων ζεύξη μιας συσκευής, για να τη χρησιμοποιήσετε με τα ακουστικά για πρώτη φορά.

Συμβατό λειτουργικό σύστημα

macOS (έκδοση 10.10 ή νεότερη)

Πριν από την έναρξη της λειτουργίας, βεβαιωθείτε για τα εξής:

- Ο υπολογιστής σας διαθέτει μια λειτουργία Bluetooth που υποστηρίζει συνδέσεις αναπαραγωγής μουσικής (A2DP).
- Όταν χρησιμοποιείτε κάποια εφαρμογή βιντεοκλήσεων στον υπολογιστή, ο υπολογιστής έχει μια λειτουργία Bluetooth που υποστηρίζει συνδέσεις πραγματοποίησης κλήσεων (HFP/HSP).
- Ο υπολογιστής είναι τοποθετημένος σε απόσταση έως 1 m από τα ακουστικά.
- Τα ακουστικά έχουν φορτιστεί επαρκώς.
- Οι οδηγίες λειτουργίας του υπολογιστή είναι διαθέσιμες.
- Ανάλογα με τον υπολογιστή που χρησιμοποιείτε, ενδέχεται να πρέπει να ενεργοποιήσετε τον ενσωματωμένο προσαρμογέα Bluetooth. Αν δεν γνωρίζετε πώς να ενεργοποιήσετε τον προσαρμογέα Bluetooth ή αν δεν είστε βέβαιοι αν ο υπολογιστής σας διαθέτει ενσωματωμένο προσαρμογέα Bluetooth, ανατρέξτε στις οδηγίες λειτουργίας που παρέχονται με τον υπολογιστή.
- Ενεργοποιήστε το ηχείο του υπολογιστή.
Αν το ηχείο του υπολογιστή έχει οριστεί στη λειτουργία  "OFF", δεν θα ακούγεται ήχος από τα ακουστικά.

Ηχείο υπολογιστή στη λειτουργία ON



1 Μεταβείτε στη λειτουργία ζεύξης στα ακουστικά.

Ενεργοποιήστε τα ακουστικά, όταν κάνετε ζεύξη των ακουστικών με μια συσκευή για πρώτη φορά μετά την αγορά της ή αφού έχετε αρχικοποιήσει τα ακουστικά (τα ακουστικά δεν διαθέτουν πληροφορίες ζεύξης). Τα ακουστικά εισέρχονται αυτόματα στη λειτουργία ζεύξης. Σε αυτήν την περίπτωση, συνεχίστε στο βήμα **2**.

Όταν κάνετε ζεύξη μιας δεύτερης ή επακόλουθης συσκευής (τα ακουστικά διαθέτουν πληροφορίες ζεύξης για άλλες συσκευές), πατήστε παρατεταμένα το κουμπί  (τροφοδοσίας) για περίπου 7 δευτερόλεπτα.



Βεβαιωθείτε ότι η ενδεικτική λυχνία (μπλε) αναβοσβήνει δύο φορές συνεχόμενα. Θα ακούσετε τις φωνητικές οδηγίες "Bluetooth pairing" (Ζεύξη Bluetooth).

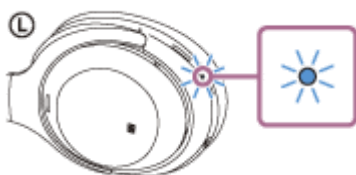

2 Ενεργοποιήστε τον υπολογιστή εάν βρίσκεται σε κατάσταση αναμονής (αναστολής λειτουργίας) ή αδρανοποίησης.

3 Αντιστοιχίστε τα ακουστικά χρησιμοποιώντας τον υπολογιστή.

1. Επιλέξτε [ (System Preferences)] - [Bluetooth] από τη γραμμή εργασιών στην κάτω δεξιά πλευρά της οθόνης.



2. Επιλέξτε το [WH-1000XM4] από την οθόνη [Bluetooth] και κάντε κλικ στην επιλογή [Connect]. Εάν εμφανιστούν τα [WH-1000XM4] και [LE_WH-1000XM4], επιλέξτε [WH-1000XM4]. Το [LE_WH-1000XM4] θα εμφανιστεί πρώτο, αλλά περιμένετε να εμφανιστεί και το [WH-1000XM4]. Μπορεί να χρειαστούν περίπου 30 δευτερόλεπτα έως 1 λεπτό μέχρι να εμφανιστεί το [WH-1000XM4]. Εάν δεν εμφανιστεί το [WH-1000XM4], δοκιμάστε ξανά από το βήμα 1 .

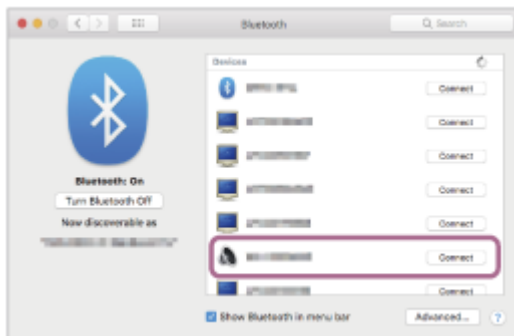

Εάν απαιτείται η εισαγωγή κλειδιού πρόσβασης (*), εισαγάγετε "0000".

Θα πραγματοποιηθεί ζεύξη και σύνδεση μεταξύ των ακουστικών και του υπολογιστή. Θα ακούσετε τις φωνητικές οδηγίες "Bluetooth connected" (Bluetooth συνδέθηκε).

Εάν δεν έχει γίνει σύνδεση, ανατρέξτε στην ενότητα "[Σύνδεση με συζευγμένο υπολογιστή \(Mac\)](#)".

* Ο κωδικός μπορεί να ονομάζεται "κωδικός πρόσβασης", "κωδικός PIN", "αριθμός PIN" ή "κλειδί πρόσβασης".

4 Κάντε κλικ στο εικονίδιο ηχείου στην επάνω δεξιά πλευρά της οθόνης και επιλέξτε [WH-1000XM4].

Τώρα μπορείτε να απολαύσετε την αναπαραγωγή μουσικής στον υπολογιστή σας.

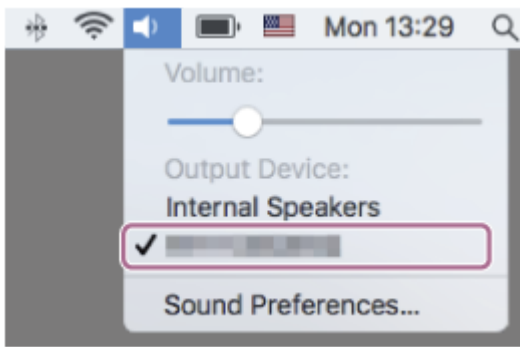

Υπόδειξη

- Η παραπάνω λειτουργία αποτελεί παράδειγμα. Για περισσότερες λεπτομέρειες, ανατρέξτε στις οδηγίες λειτουργίας που παρέχονται με τον υπολογιστή.
- Για διαγραφή όλων των πληροφοριών ζεύξης μέσω Bluetooth, ανατρέξτε στην ενότητα "[Αρχικοποίηση των ακουστικών για την επαναφορά των εργοστασιακών ρυθμίσεων](#)".

Σημείωση

- Αν η ζεύξη δεν πραγματοποιηθεί εντός 5 λεπτών, η λειτουργία ζεύξης θα ακυρωθεί. Σε αυτήν την περίπτωση, ξεκινήστε τη διαδικασία ξανά από το βήμα 1.
- Μόλις δημιουργηθεί η ζεύξη των συσκευών Bluetooth, δεν χρειάζεται να πραγματοποιήσετε ζεύξη ξανά, με εξαίρεση τις ακόλουθες περιπτώσεις:
 - Οι πληροφορίες ζεύξης έχουν διαγραφεί μετά από επισκευή κ.λπ.
 - Όταν πραγματοποιηθεί ζεύξη ένατης συσκευής.
Τα ακουστικά μπορούν να συζευχθούν με έως και 8 συσκευές. Εάν συζευχθεί μια νέα συσκευή αφότου έχουν ήδη συζευχθεί 8 συσκευές, οι πληροφορίες αντιστοίχισης της συζευγμένης συσκευής που συνδέθηκε παλαιότερα θα αντικατασταθούν με τις πληροφορίες της νέας συσκευής.
 - Όταν οι πληροφορίες ζεύξης για τα ακουστικά έχουν διαγραφεί από τη συσκευή Bluetooth.
 - Όταν γίνει αρχικοποίηση των ακουστικών.
Έχουν διαγραφεί όλες οι πληροφορίες ζεύξης. Στην περίπτωση αυτή, διαγράψτε τις πληροφορίες ζεύξης των ακουστικών από τη συσκευή και κατόπιν πραγματοποιήστε τη ζεύξη τους ξανά.
- Τα ακουστικά μπορούν να συζευχθούν με πολλές συσκευές, αλλά μπορούν να αναπαράγουν μουσική από μόνο 1 συζευγμένη συσκευή κάθε φορά.

Σχετικό θέμα

- [Πώς να πραγματοποιήσετε ασύρματη σύνδεση με συσκευές Bluetooth](#)
- [Σύνδεση με συζευγμένο υπολογιστή \(Mac\)](#)
- [Ακρόαση μουσικής από μια συσκευή μέσω σύνδεσης Bluetooth](#)
- [Πραγματοποίηση βιντεοκλήσης από υπολογιστή](#)
- [Αποσύνδεση της σύνδεσης Bluetooth \(μετά τη χρήση\)](#)
- [Αρχικοποίηση των ακουστικών για την επαναφορά των εργοστασιακών ρυθμίσεων](#)

Ασύρματα στερεοφωνικά ακουστικά εξουδετέρωσης θορύβου
WH-1000XM4

Σύνδεση με συζευγμένο υπολογιστή (Windows 10)

Πριν από την έναρξη της λειτουργίας, βεβαιωθείτε για τα εξής:

- Ανάλογα με τον υπολογιστή που χρησιμοποιείτε, ενδέχεται να πρέπει να ενεργοποιήσετε τον ενσωματωμένο προσαρμογέα Bluetooth. Αν δεν γνωρίζετε πώς να ενεργοποιήσετε τον προσαρμογέα Bluetooth ή αν δεν είστε βέβαιοι αν ο υπολογιστής σας διαθέτει ενσωματωμένο προσαρμογέα Bluetooth, ανατρέξτε στις οδηγίες λειτουργίας που παρέχονται με τον υπολογιστή.

1 Ενεργοποιήστε τον υπολογιστή εάν βρίσκεται σε κατάσταση αναμονής (αναστολής λειτουργίας) ή αδρανοποίησης.

2 Ενεργοποιήστε τα ακουστικά.

Πατήστε παρατεταμένα το κουμπί  (τροφοδοσίας) για περίπου 2 δευτερόλεπτα.



Θα ακούσετε τις φωνητικές οδηγίες "Power on" (Έναρξη τροφοδοσίας). Βεβαιωθείτε ότι η ενδεικτική λυχνία (μπλε) συνεχίζει να αναβοσβήνει αφού σηκώσετε το δάχτυλό σας από το κουμπί.

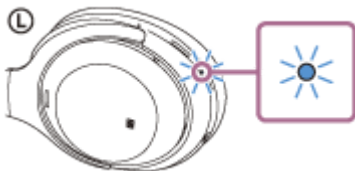

Εάν τα ακουστικά συνδεθούν αυτόματα με την πιο πρόσφατα συνδεδεμένη συσκευή, θα ακούσετε τις φωνητικές οδηγίες "Bluetooth connected" (Bluetooth συνδέθηκε).

Ελέγξτε την κατάσταση σύνδεσης στον υπολογιστή. Εάν δεν υπάρχει σύνδεση, συνεχίστε στο βήμα 3.

3 Επιλέξτε τα ακουστικά χρησιμοποιώντας τον υπολογιστή.

1. Κάντε δεξί κλικ στο εικονίδιο ηχείου στη γραμμή εργαλείων και κατόπιν επιλέξτε το [Playback devices].

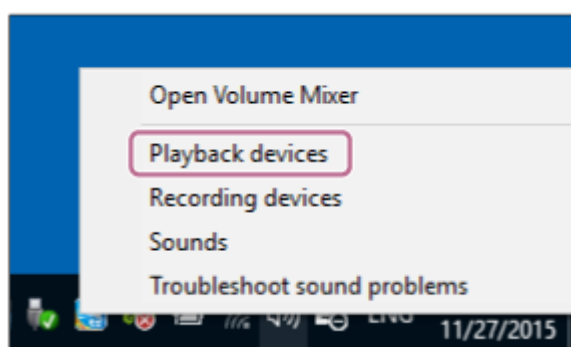

2. Κάντε δεξί κλικ στην επιλογή [WH-1000XM4].

Εάν δεν εμφανίζεται το [WH-1000XM4] στην οθόνη [Sound], κάντε δεξί κλικ στην οθόνη [Sound] και, κατόπιν, επιλέξτε [Show Disconnected Devices].

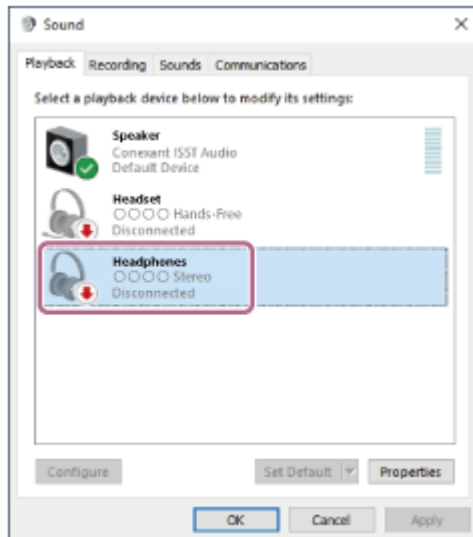

3. Επιλέξτε [Connect] από το μενού που εμφανίζεται.

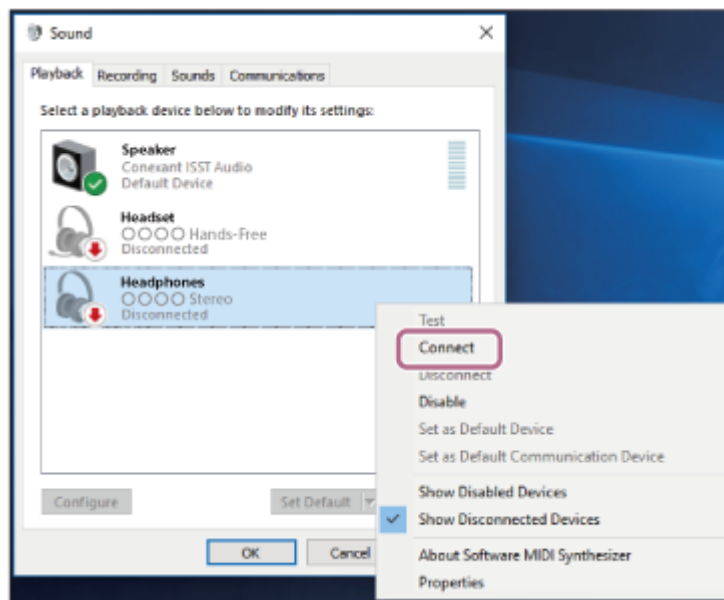

Η σύνδεση επιτυγχάνεται. Θα ακούσετε τις φωνητικές οδηγίες "Bluetooth connected" (Bluetooth συνδέθηκε).

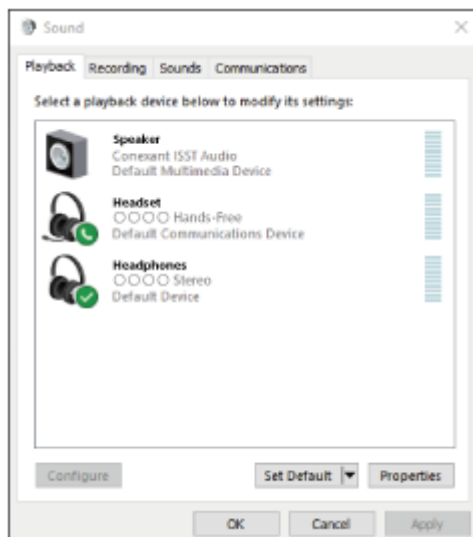

Υπόδειξη

- Η παραπάνω λειτουργία αποτελεί παράδειγμα. Για περισσότερες λεπτομέρειες, ανατρέξτε στις οδηγίες λειτουργίας που παρέχονται με τον υπολογιστή.

Σημείωση

- Κατά τη σύνδεση, εάν εμφανιστούν τα [WH-1000XM4] και [LE_WH-1000XM4], επιλέξτε [WH-1000XM4]. Το [LE_WH-1000XM4] θα εμφανιστεί πρώτο, αλλά περιμένετε να εμφανιστεί και το [WH-1000XM4]. Μπορεί να χρειαστούν περίπου 30 δευτερόλεπτα έως 1 λεπτό μέχρι να εμφανιστεί το [WH-1000XM4]. Εάν δεν εμφανιστεί το [WH-1000XM4], εκτελέστε ξανά τη διαδικασία ζεύξης.
- Αν η ποιότητα ήχου για την αναπαραγωγή μουσικής είναι κακή, βεβαιωθείτε ότι η λειτουργία A2DP που υποστηρίζει συνδέσεις αναπαραγωγής μουσικής είναι ενεργοποιημένη στις ρυθμίσεις του υπολογιστή σας. Για περισσότερες λεπτομέρειες, ανατρέξτε στις οδηγίες λειτουργίας που παρέχονται με τον υπολογιστή.
- Αν η τελευταία συνδεδεμένη συσκευή Bluetooth είναι τοποθετημένη κοντά στα ακουστικά, τα ακουστικά μπορεί να συνδεθούν αυτόματα με τη συσκευή όταν ενεργοποιήσετε απλώς τα ακουστικά. Σε αυτήν την περίπτωση, απενεργοποιήστε τη λειτουργία Bluetooth της τελευταίας συνδεδεμένης συσκευής ή απενεργοποιήστε τη συσκευή.
- Εάν δεν μπορείτε να συνδέσετε τον υπολογιστή με τα ακουστικά, διαγράψτε τις πληροφορίες ζεύξης των ακουστικών στον υπολογιστή σας και πραγματοποιήστε ξανά τη ζεύξη. Για τους χειρισμούς στον υπολογιστή σας, ανατρέξτε στις οδηγίες λειτουργίας που παρέχονται με τον υπολογιστή.

Σχετικό θέμα

- [Πώς να πραγματοποιήσετε ασύρματη σύνδεση με συσκευές Bluetooth](#)
- [Ζεύξη και σύνδεση με υπολογιστή \(Windows 10\)](#)
- [Ακρόαση μουσικής από μια συσκευή μέσω σύνδεσης Bluetooth](#)
- [Αποσύνδεση της σύνδεσης Bluetooth \(μετά τη χρήση\)](#)

Ασύρματα στερεοφωνικά ακουστικά εξουδετέρωσης θορύβου
WH-1000XM4

Σύνδεση με συζευγμένο υπολογιστή (Windows 8.1)

Πριν από την έναρξη της λειτουργίας, βεβαιωθείτε για τα εξής:

- Ανάλογα με τον υπολογιστή που χρησιμοποιείτε, ενδέχεται να πρέπει να ενεργοποιήσετε τον ενσωματωμένο προσαρμογέα Bluetooth. Αν δεν γνωρίζετε πώς να ενεργοποιήσετε τον προσαρμογέα Bluetooth ή αν δεν είστε βέβαιοι αν ο υπολογιστής σας διαθέτει ενσωματωμένο προσαρμογέα Bluetooth, ανατρέξτε στις οδηγίες λειτουργίας που παρέχονται με τον υπολογιστή.

1 Ενεργοποιήστε τον υπολογιστή εάν βρίσκεται σε κατάσταση αναμονής (αναστολής λειτουργίας) ή αδρανοποίησης.

2 Ενεργοποιήστε τα ακουστικά.

Πατήστε παρατεταμένα το κουμπί  (τροφοδοσίας) για περίπου 2 δευτερόλεπτα.



Θα ακούσετε τις φωνητικές οδηγίες "Power on" (Έναρξη τροφοδοσίας). Βεβαιωθείτε ότι η ενδεικτική λυχνία (μπλε) συνεχίζει να αναβοσβήνει αφού σηκώσετε το δάχτυλό σας από το κουμπί.

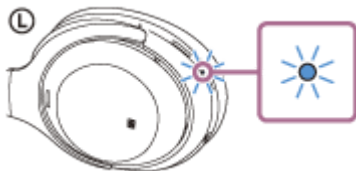

Εάν τα ακουστικά συνδεθούν αυτόματα με την πιο πρόσφατα συνδεδεμένη συσκευή, θα ακούσετε τις φωνητικές οδηγίες "Bluetooth connected" (Bluetooth συνδέθηκε).

Ελέγξτε την κατάσταση σύνδεσης στον υπολογιστή. Εάν δεν υπάρχει σύνδεση, συνεχίστε στο βήμα 3.

3 Επιλέξτε τα ακουστικά χρησιμοποιώντας τον υπολογιστή.

1. Επιλέξτε [Desktop] στην οθόνη Έναρξης.
2. Κάντε δεξί κλικ στο κουμπί [Start] και κατόπιν επιλέξτε [Control Panel] από το αναδυόμενο μενού.
3. Επιλέξτε [Hardware and Sound] - [Sound].

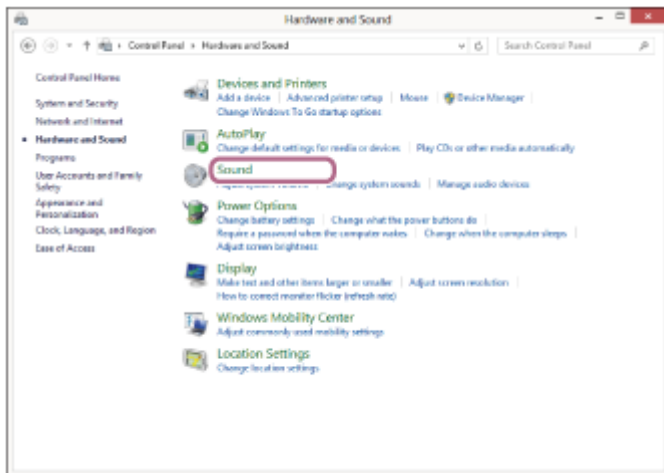
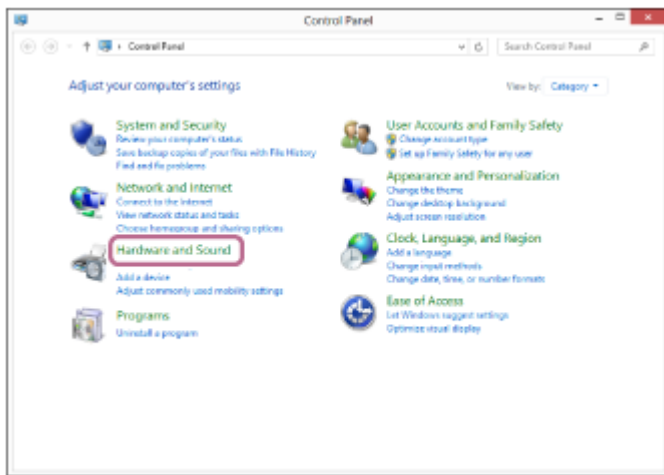

4. Κάντε δεξί κλικ στην επιλογή [WH-1000XM4].
Εάν δεν εμφανίζεται το [WH-1000XM4] στην οθόνη [Sound], κάντε δεξί κλικ στην οθόνη [Sound] και, κατόπιν, επιλέξτε [Show Disconnected Devices].

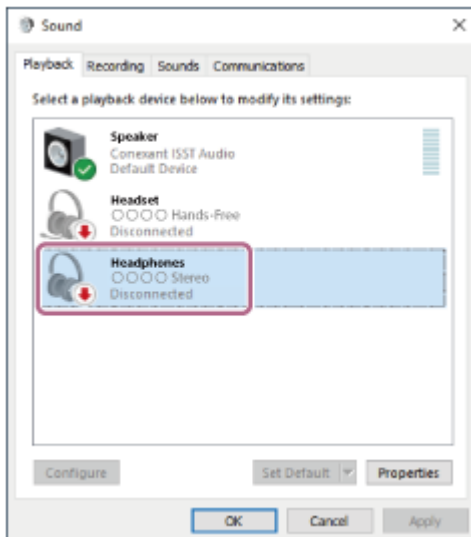

5. Επιλέξτε [Connect] από το μενού που εμφανίζεται.

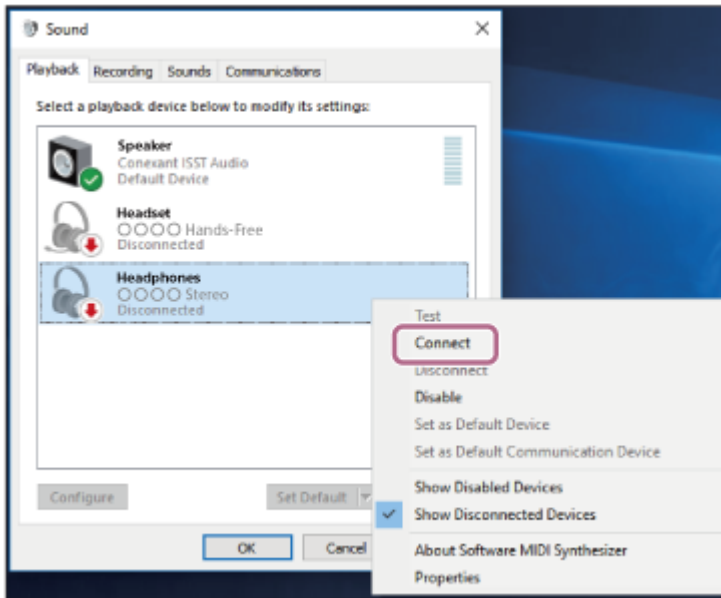

Η σύνδεση επιτυγχάνεται. Θα ακούσετε τις φωνητικές οδηγίες "Bluetooth connected" (Bluetooth συνδέθηκε).

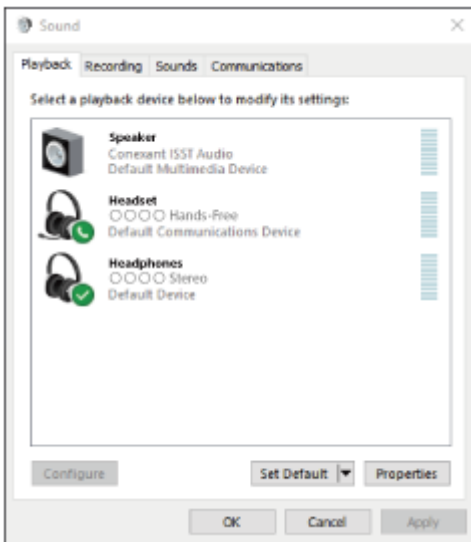

Υπόδειξη

- Η παραπάνω λειτουργία αποτελεί παράδειγμα. Για περισσότερες λεπτομέρειες, ανατρέξτε στις οδηγίες λειτουργίας που παρέχονται με τον υπολογιστή.

Σημείωση

- Κατά τη σύνδεση, εάν εμφανιστούν τα [WH-1000XM4] και [LE_WH-1000XM4], επιλέξτε [WH-1000XM4]. Το [LE_WH-1000XM4] θα εμφανιστεί πρώτο, αλλά περιμένετε να εμφανιστεί και το [WH-1000XM4]. Μπορεί να χρειαστούν περίπου 30 δευτερόλεπτα έως 1 λεπτό μέχρι να εμφανιστεί το [WH-1000XM4]. Εάν δεν εμφανιστεί το [WH-1000XM4], εκτελέστε ξανά τη διαδικασία ζεύξης.
- Αν η ποιότητα ήχου για την αναπαραγωγή μουσικής είναι κακή, βεβαιωθείτε ότι η λειτουργία A2DP που υποστηρίζει συνδέσεις αναπαραγωγής μουσικής είναι ενεργοποιημένη στις ρυθμίσεις του υπολογιστή σας. Για περισσότερες λεπτομέρειες, ανατρέξτε στις οδηγίες λειτουργίας που παρέχονται με τον υπολογιστή.
- Αν η τελευταία συνδεδεμένη συσκευή Bluetooth είναι τοποθετημένη κοντά στα ακουστικά, τα ακουστικά μπορεί να συνδεθούν αυτόματα με τη συσκευή όταν ενεργοποιήσετε απλώς τα ακουστικά. Σε αυτήν την περίπτωση, απενεργοποιήστε τη λειτουργία Bluetooth της τελευταίας συνδεδεμένης συσκευής ή απενεργοποιήστε τη συσκευή.
- Εάν δεν μπορείτε να συνδέσετε τον υπολογιστή με τα ακουστικά, διαγράψτε τις πληροφορίες ζεύξης των ακουστικών στον υπολογιστή σας και πραγματοποιήστε ξανά τη ζεύξη. Για τους χειρισμούς στον υπολογιστή σας, ανατρέξτε στις οδηγίες λειτουργίας που παρέχονται με τον υπολογιστή.

Σχετικό θέμα

- Πώς να πραγματοποιήσετε ασύρματη σύνδεση με συσκευές Bluetooth
- Ζεύξη και σύνδεση με υπολογιστή (Windows 8.1)
- Ακρόαση μουσικής από μια συσκευή μέσω σύνδεσης Bluetooth
- Αποσύνδεση της σύνδεσης Bluetooth (μετά τη χρήση)

5-013-733-61(6) Copyright 2020 Sony Corporation

Ασύρματα στερεοφωνικά ακουστικά εξουδετέρωσης θορύβου
WH-1000XM4

Σύνδεση με συζευγμένο υπολογιστή (Mac)

Συμβατό λειτουργικό σύστημα

macOS (έκδοση 10.10 ή νεότερη)

Πριν από την έναρξη της λειτουργίας, βεβαιωθείτε για τα εξής:

- Ανάλογα με τον υπολογιστή που χρησιμοποιείτε, ενδέχεται να πρέπει να ενεργοποιήσετε τον ενσωματωμένο προσαρμογέα Bluetooth. Αν δεν γνωρίζετε πώς να ενεργοποιήσετε τον προσαρμογέα Bluetooth ή αν δεν είστε βέβαιοι αν ο υπολογιστής σας διαθέτει ενσωματωμένο προσαρμογέα Bluetooth, ανατρέξτε στις οδηγίες λειτουργίας που παρέχονται με τον υπολογιστή.
- Ενεργοποιήστε το ηχείο του υπολογιστή.
Αν το ηχείο του υπολογιστή έχει οριστεί στη λειτουργία  "OFF", δεν θα ακούγεται ήχος από τα ακουστικά.

Ηχείο υπολογιστή στη λειτουργία ON



1 Ενεργοποιήστε τον υπολογιστή εάν βρίσκεται σε κατάσταση αναμονής (αναστολής λειτουργίας) ή αδρανοποίησης.

2 Ενεργοποιήστε τα ακουστικά.

Πατήστε παρατεταμένα το κουμπί  (τροφοδοσίας) για περίπου 2 δευτερόλεπτα.



Θα ακούσετε τις φωνητικές οδηγίες "Power on" (Έναρξη τροφοδοσίας). Βεβαιωθείτε ότι η ενδεικτική λυχνία (μπλε) συνεχίζει να αναβοσβήνει αφού σηκώσετε το δάχτυλό σας από το κουμπί.

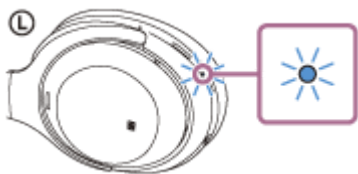

Εάν τα ακουστικά συνδεθούν αυτόματα με την πιο πρόσφατα συνδεδεμένη συσκευή, θα ακούσετε τις φωνητικές οδηγίες "Bluetooth connected" (Bluetooth συνδέθηκε).

Ελέγξτε την κατάσταση σύνδεσης στον υπολογιστή. Εάν δεν υπάρχει σύνδεση, συνεχίστε στο βήμα 3.

3 Επιλέξτε τα ακουστικά χρησιμοποιώντας τον υπολογιστή.

1. Επιλέξτε [ (System Preferences)] - [Bluetooth] από τη γραμμή εργασιών στην κάτω δεξιά πλευρά της οθόνης.



2. Κάντε κλικ στο [WH-1000XM4] στην οθόνη [Bluetooth] ενώ πατάτε το κουμπί Control του υπολογιστή και επιλέξτε το [Connect] από το αναδυόμενο μενού.



Θα ακούσετε τις φωνητικές οδηγίες "Bluetooth connected" (Bluetooth συνδέθηκε).

- 4 Κάντε κλικ στο εικονίδιο ηχείου στην επάνω δεξιά πλευρά της οθόνης και επιλέξτε [WH-1000XM4].

Τώρα μπορείτε να απολαύσετε την αναπαραγωγή μουσικής στον υπολογιστή σας.

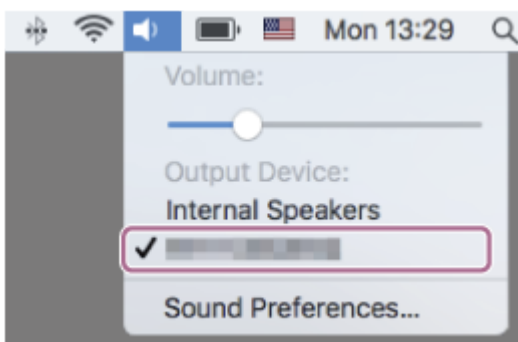

Υπόδειξη

- Η παραπάνω λειτουργία αποτελεί παράδειγμα. Για περισσότερες λεπτομέρειες, ανατρέξτε στις οδηγίες λειτουργίας που παρέχονται με τον υπολογιστή.

Σημείωση

- Κατά τη σύνδεση, εάν εμφανιστούν τα [WH-1000XM4] και [LE_WH-1000XM4], επιλέξτε [WH-1000XM4]. Το [LE_WH-1000XM4] θα εμφανιστεί πρώτο, αλλά περιμένετε να εμφανιστεί και το [WH-1000XM4]. Μπορεί να χρειαστούν περίπου 30 δευτερόλεπτα έως 1 λεπτό μέχρι να εμφανιστεί το [WH-1000XM4]. Εάν δεν εμφανιστεί το [WH-1000XM4], εκτελέστε ξανά τη διαδικασία ζεύξης.

- Αν η ποιότητα ήχου για την αναπαραγωγή μουσικής είναι κακή, βεβαιωθείτε ότι η λειτουργία A2DP που υποστηρίζει συνδέσεις αναπαραγωγής μουσικής είναι ενεργοποιημένη στις ρυθμίσεις του υπολογιστή σας. Για περισσότερες λεπτομέρειες, ανατρέξτε στις οδηγίες λειτουργίας που παρέχονται με τον υπολογιστή.
- Αν η τελευταία συνδεδεμένη συσκευή Bluetooth είναι τοποθετημένη κοντά στα ακουστικά, τα ακουστικά μπορεί να συνδεθούν αυτόματα με τη συσκευή όταν ενεργοποιήσετε απλώς τα ακουστικά. Σε αυτήν την περίπτωση, απενεργοποιήστε τη λειτουργία Bluetooth της τελευταίας συνδεδεμένης συσκευής ή απενεργοποιήστε τη συσκευή.
- Εάν δεν μπορείτε να συνδέσετε τον υπολογιστή με τα ακουστικά, διαγράψτε τις πληροφορίες ζεύξης των ακουστικών στον υπολογιστή σας και πραγματοποιήστε ξανά τη ζεύξη. Για τους χειρισμούς στον υπολογιστή σας, ανατρέξτε στις οδηγίες λειτουργίας που παρέχονται με τον υπολογιστή.

Σχετικό θέμα

- [Πώς να πραγματοποιήσετε ασύρματη σύνδεση με συσκευές Bluetooth](#)
- [Ζεύξη και σύνδεση με υπολογιστή \(Mac\)](#)
- [Ακρόαση μουσικής από μια συσκευή μέσω σύνδεσης Bluetooth](#)
- [Αποσύνδεση της σύνδεσης Bluetooth \(μετά τη χρήση\)](#)

Ασύρματα στερεοφωνικά ακουστικά εξουδετέρωσης θορύβου
WH-1000XM4

Ζεύξη και σύνδεση με συσκευή Bluetooth

Η λειτουργία αντιστοίχισης της συσκευής που θέλετε να συνδέσετε αποκαλείται "ζεύξη". Πραγματοποιήστε εκ των προτέρων ζεύξη μιας συσκευής, για να τη χρησιμοποιήσετε με τα ακουστικά για πρώτη φορά. Πριν από την έναρξη της λειτουργίας, βεβαιωθείτε για τα εξής:

- Η συσκευή Bluetooth είναι τοποθετημένη σε απόσταση έως 1 m από τα ακουστικά.
- Τα ακουστικά έχουν φορτιστεί επαρκώς.
- Οι οδηγίες λειτουργίας της συσκευής Bluetooth είναι διαθέσιμες.

1 Μεταβείτε στη λειτουργία ζεύξης στα ακουστικά.

Ενεργοποιήστε τα ακουστικά, όταν κάνετε ζεύξη των ακουστικών με μια συσκευή για πρώτη φορά μετά την αγορά της ή αφού έχετε αρχικοποιήσει τα ακουστικά (τα ακουστικά δεν διαθέτουν πληροφορίες ζεύξης). Τα ακουστικά εισέρχονται αυτόματα στη λειτουργία ζεύξης. Σε αυτήν την περίπτωση, συνεχίστε στο βήμα 2. Όταν κάνετε ζεύξη μιας δεύτερης ή επακόλουθης συσκευής (τα ακουστικά διαθέτουν πληροφορίες ζεύξης για άλλες συσκευές), πατήστε παρατεταμένα το κουμπί  (τροφοδοσίας) για περίπου 7 δευτερόλεπτα.



Βεβαιωθείτε ότι η ενδεικτική λυχνία (μπλε) αναβοσβήνει δύο φορές συνεχόμενα. Θα ακούσετε τις φωνητικές οδηγίες "Bluetooth pairing" (Ζεύξη Bluetooth).

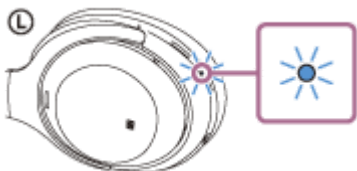

2 Πραγματοποιήστε τη διαδικασία ζεύξης στη συσκευή Bluetooth για να πραγματοποιήσετε αναζήτηση για αυτά τα ακουστικά.

Θα εμφανιστεί το [WH-1000XM4] στη λίστα των ανιχνευμένων συσκευών που θα εμφανιστεί στην οθόνη της συσκευής Bluetooth.

Εάν εμφανιστούν τα [WH-1000XM4] και [LE_WH-1000XM4], επιλέξτε [WH-1000XM4].

Το [LE_WH-1000XM4] θα εμφανιστεί πρώτο, αλλά περιμένετε να εμφανιστεί και το [WH-1000XM4].

Μπορεί να χρειαστούν περίπου 30 δευτερόλεπτα έως 1 λεπτό μέχρι να εμφανιστεί το [WH-1000XM4].

Εάν δεν εμφανιστεί το [WH-1000XM4], δοκιμάστε ξανά από το βήμα 1.

3 Επιλέξτε το [WH-1000XM4] που εμφανίζεται στην οθόνη της συσκευής Bluetooth προς ζεύξη.

Εάν απαιτείται η εισαγωγή κλειδιού πρόσβασης (*), εισαγάγετε "0000".

* Ο κωδικός μπορεί να ονομάζεται "κωδικός πρόσβασης", "κωδικός PIN", "αριθμός PIN" ή "κλειδί πρόσβασης".

4 Πραγματοποιήστε τη σύνδεση Bluetooth από τη συσκευή Bluetooth.

Ορισμένες συσκευές συνδέονται αυτόματα με τα ακουστικά όταν ολοκληρώνεται η ζεύξη. Θα ακούσετε τις φωνητικές οδηγίες "Bluetooth connected" (Bluetooth συνδέθηκε).

Υπόδειξη

- Η παραπάνω λειτουργία αποτελεί παράδειγμα. Για περισσότερες λεπτομέρειες, ανατρέξτε στις οδηγίες λειτουργίας που παρέχονται με τη συσκευή Bluetooth.
- Για διαγραφή όλων των πληροφοριών ζεύξης μέσω Bluetooth, ανατρέξτε στην ενότητα "[Αρχειοποίηση των ακουστικών για την επαναφορά των εργοστασιακών ρυθμίσεων](#)".

Σημείωση

- Αν η ζεύξη δεν πραγματοποιηθεί εντός 5 λεπτών, η λειτουργία ζεύξης θα ακυρωθεί. Σε αυτήν την περίπτωση, ξεκινήστε τη διαδικασία ξανά από το βήμα 1.
- Μόλις δημιουργηθεί η ζεύξη των συσκευών Bluetooth, δεν χρειάζεται να πραγματοποιήσετε ζεύξη ξανά, με εξαίρεση τις ακόλουθες περιπτώσεις:
 - Οι πληροφορίες ζεύξης έχουν διαγραφεί μετά από επίσκεψη κ.λπ.
 - Όταν πραγματοποιηθεί ζεύξη ένατης συσκευής.
Τα ακουστικά μπορούν να συζευχθούν με έως και 8 συσκευές. Εάν συζευχθεί μια νέα συσκευή αφότου έχουν ήδη συζευχθεί 8 συσκευές, οι πληροφορίες αντιστοίχισης της συζευγμένης συσκευής που συνδέθηκε παλαιότερα θα αντικατασταθούν με τις πληροφορίες της νέας συσκευής.
 - Όταν οι πληροφορίες ζεύξης για τα ακουστικά έχουν διαγραφεί από τη συσκευή Bluetooth.
 - Όταν γίνει αρχικοποίηση των ακουστικών.
Έχουν διαγραφεί όλες οι πληροφορίες ζεύξης. Στην περίπτωση αυτή, διαγράψτε τις πληροφορίες ζεύξης των ακουστικών από τη συσκευή και κατόπιν πραγματοποιήστε τη ζεύξη τους ξανά.
- Τα ακουστικά μπορούν να συζευχθούν με πολλές συσκευές, αλλά μπορούν να αναπαράγουν μουσική από μόνο 1 συζευγμένη συσκευή κάθε φορά.

Σχετικό θέμα

- [Πώς να πραγματοποιήσετε ασύρματη σύνδεση με συσκευές Bluetooth](#)
- [Σύνδεση με συζευγμένη συσκευή Bluetooth](#)
- [Ακρόαση μουσικής από μια συσκευή μέσω σύνδεσης Bluetooth](#)
- [Αποσύνδεση της σύνδεσης Bluetooth \(μετά τη χρήση\)](#)
- [Αρχειοποίηση των ακουστικών για την επαναφορά των εργοστασιακών ρυθμίσεων](#)

Ασύρματα στερεοφωνικά ακουστικά εξουδετέρωσης θορύβου
WH-1000XM4

Σύνδεση με συζευγμένη συσκευή Bluetooth

1 Ενεργοποιήστε τα ακουστικά.

Πατήστε παρατεταμένα το κουμπί  (τροφοδοσίας) για περίπου 2 δευτερόλεπτα.



Θα ακούσετε τις φωνητικές οδηγίες "Power on" (Έναρξη τροφοδοσίας). Βεβαιωθείτε ότι η ενδεικτική λυχνία (μπλε) συνεχίζει να αναβοσβήνει αφού σηκώσετε το δάχτυλό σας από το κουμπί.

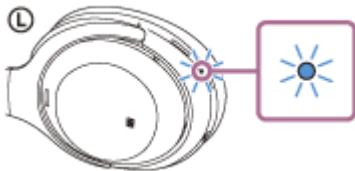

Εάν τα ακουστικά συνδεθούν αυτόματα με την πιο πρόσφατα συνδεδεμένη συσκευή, θα ακούσετε τις φωνητικές οδηγίες "Bluetooth connected" (Bluetooth συνδέθηκε).

Ελέγξτε την κατάσταση σύνδεσης στη συσκευή Bluetooth. Εάν δεν υπάρχει σύνδεση, συνεχίστε στο βήμα 2.

2 Πραγματοποιήστε τη σύνδεση Bluetooth από τη συσκευή Bluetooth.

Για τους χειρισμούς στη συσκευή Bluetooth, ανατρέξτε στις οδηγίες λειτουργίας που παρέχονται με τη συσκευή Bluetooth. Όταν συνδεθεί, θα ακούσετε τις φωνητικές οδηγίες "Bluetooth connected" (Bluetooth συνδέθηκε).

Υπόδειξη

- Η παραπάνω λειτουργία αποτελεί παράδειγμα. Για περισσότερες λεπτομέρειες, ανατρέξτε στις οδηγίες λειτουργίας που παρέχονται με τη συσκευή Bluetooth.

Σημείωση

- Κατά τη σύνδεση, εάν εμφανιστούν τα [WH-1000XM4] και [LE_WH-1000XM4], επιλέξτε [WH-1000XM4]. Το [LE_WH-1000XM4] θα εμφανιστεί πρώτο, αλλά περιμένετε να εμφανιστεί και το [WH-1000XM4]. Μπορεί να χρειαστούν περίπου 30 δευτερόλεπτα έως 1 λεπτό μέχρι να εμφανιστεί το [WH-1000XM4]. Εάν δεν εμφανιστεί το [WH-1000XM4], εκτελέστε ξανά τη διαδικασία ζεύξης.
- Αν η τελευταία συνδεδεμένη συσκευή Bluetooth είναι τοποθετημένη κοντά στα ακουστικά, τα ακουστικά μπορεί να συνδεθούν αυτόματα με τη συσκευή όταν ενεργοποιήσετε απλώς τα ακουστικά. Σε αυτήν την περίπτωση, απενεργοποιήστε τη λειτουργία Bluetooth της τελευταίας συνδεδεμένης συσκευής ή απενεργοποιήστε τη συσκευή.
- Εάν δεν μπορείτε να συνδέσετε τη συσκευή Bluetooth με τα ακουστικά, διαγράψτε τις πληροφορίες ζεύξης των ακουστικών στη συσκευή Bluetooth και πραγματοποιήστε τη ζεύξη ξανά. Για τους χειρισμούς στη συσκευή Bluetooth, ανατρέξτε στις οδηγίες λειτουργίας που παρέχονται με τη συσκευή Bluetooth.

Σχετικό θέμα

- Πώς να πραγματοποιήσετε ασύρματη σύνδεση με συσκευές Bluetooth
- Ζεύξη και σύνδεση με συσκευή Bluetooth
- Ακρόαση μουσικής από μια συσκευή μέσω σύνδεσης Bluetooth
- Αποσύνδεση της σύνδεσης Bluetooth (μετά τη χρήση)

5-013-733-61(6) Copyright 2020 Sony Corporation

Ασύρματα στερεοφωνικά ακουστικά εξουδετέρωσης θορύβου
WH-1000XM4

Σύνδεση των ακουστικών με συσκευή αναπαραγωγής μουσικής και με τηλέφωνο smartphone / κινητό τηλέφωνο (σύνδεση πολλαπλών σημείων)

Η λειτουργία πολλαπλών σημείων είναι μια λειτουργία η οποία σας δίνει τη δυνατότητα να συνδέσετε 2 συσκευές Bluetooth στα ακουστικά και να χρησιμοποιήσετε τη μία συσκευή για αναπαραγωγή μουσικής (σύνδεση A2DP) και την άλλη για κλήσεις (σύνδεση HFP/HSP).

Αν θέλετε να χρησιμοποιήσετε μια συσκευή αναπαραγωγής μουσικής μόνο για αναπαραγωγή μουσικής και ένα τηλέφωνο smartphone μόνο για κλήσεις, πραγματοποιήστε σύνδεση πολλαπλών σημείων με τα ακουστικά για κάθε συσκευή. Οι συσκευές προς σύνδεση πρέπει να υποστηρίζουν τη λειτουργία Bluetooth.

1 Πραγματοποιήστε ζεύξη των ακουστικών με τη συσκευή αναπαραγωγής μουσικής και με το τηλέφωνο smartphone/κινητό τηλέφωνο.

2 Συνδέστε τα ακουστικά με τη συσκευή αναπαραγωγής μουσικής.

Χρησιμοποιήστε τη συσκευή αναπαραγωγής μουσικής για να πραγματοποιήσετε τη σύνδεση Bluetooth με τα ακουστικά.

3 Συνδέστε τα ακουστικά με τηλέφωνο smartphone/κινητό τηλέφωνο.

Χρησιμοποιήστε το τηλέφωνο smartphone/το κινητό τηλέφωνο για να πραγματοποιήσετε τη σύνδεση Bluetooth με τα ακουστικά.

Σημείωση

- Εάν το τηλέφωνο smartphone ή το κινητό τηλέφωνο ήταν συνδεδεμένο με τα ακουστικά την τελευταία φορά, πραγματοποιείται σύνδεση HFP ή HSP αυτόματα όταν ενεργοποιείτε τα ακουστικά και, σε ορισμένες περιπτώσεις, μπορεί να επιτευχθεί ταυτόχρονα σύνδεση A2DP. Σε αυτήν την περίπτωση, πραγματοποιήστε τη σύνδεση ξεκινώντας από το βήμα 2 αφού αποσυνδεθείτε χρησιμοποιώντας το τηλέφωνο smartphone/το κινητό τηλέφωνο.

Ασύρματα στερεοφωνικά ακουστικά εξουδετέρωσης θορύβου
WH-1000XM4

Σύνδεση των ακουστικών με 2 τηλέφωνα smartphone Android (σύνδεση πολλαπλών σημείων)

Όταν συνδέετε τα ακουστικά σε ένα τηλέφωνο smartphone, συνήθως, η λειτουργία αναπαραγωγής μουσικής και η λειτουργία τηλεφωνικής κλήσης συνδέονται ταυτόχρονα.

Για να δημιουργήσετε μια σύνδεση πολλαπλών σημείων χρησιμοποιώντας 2 τηλέφωνα smartphone, ώστε να χρησιμοποιείτε το ένα για ακρόαση μουσικής και το άλλο για πραγματοποίηση τηλεφωνικών κλήσεων, ρυθμίστε τα ακουστικά έτσι ώστε να συνδεθούν σε μία μόνο λειτουργία μέσω του τηλεφώνου smartphone.

- 1 **Πραγματοποιήστε ζεύξη των ακουστικών και με τα δύο τηλέφωνα smartphone, αντίστοιχα.**
- 2 **Χρησιμοποιήστε ένα από τα τηλέφωνα smartphone για να δημιουργήσετε σύνδεση Bluetooth με τα ακουστικά.**
- 3 **Χρησιμοποιήστε το τηλέφωνο smartphone που είναι συνδεδεμένο με τα ακουστικά και καταργήστε την επιλογή είτε του [Call audio] (HFP) είτε του [Media audio] (A2DP).**

Παράδειγμα λειτουργίας: Για σύνδεση μόνο μέσω media audio (A2DP)

Αγγίξτε [Settings] - [Device connection] - [Bluetooth] - το εικονίδιο ρύθμισης δίπλα στο [WH-1000XM4].

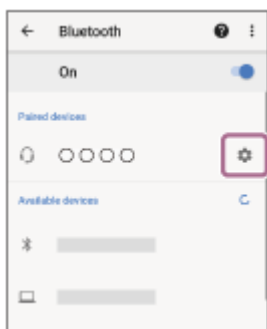

Στην οθόνη [Paired devices], καταργήστε την επιλογή του [Call audio].



- 4 **Χρησιμοποιήστε το τηλέφωνο smartphone για να τερματίσετε τη σύνδεση Bluetooth.**
- 5 **Χρησιμοποιήστε το άλλο τηλέφωνο smartphone για να δημιουργήσετε σύνδεση Bluetooth με τα ακουστικά.**
- 6 **Με τον ίδιο τρόπο, καταργήστε την επιλογή της λειτουργίας που δεν καταργήσατε στο βήμα 3.**
- 7 **Χρησιμοποιήστε το πρώτο τηλέφωνο smartphone για να δημιουργήσετε σύνδεση Bluetooth με τα ακουστικά.**

Και τα δύο τηλέφωνα smartphone είναι συνδεδεμένα με τα ακουστικά με ενεργοποιημένη μόνο μία λειτουργία.

Υπόδειξη

- Η παραπάνω λειτουργία αποτελεί παράδειγμα. Για περισσότερες λεπτομέρειες, ανατρέξτε στις οδηγίες λειτουργίας που παρέχονται με το τηλέφωνο smartphone Android.

Σημείωση

- Κατά τη χρήση σύνδεσης πολλαπλών σημείων, το φορτίο της μπαταρίας ακουστικών που απομένει δεν θα προβάλλεται σωστά στην οθόνη της συσκευής που είναι συνδεδεμένη για την ακρόαση μουσικής (A2DP).

Σχετικό θέμα

- [Έλεγχος του φορτίου μπαταρίας που απομένει](#)

Ασύρματα στερεοφωνικά ακουστικά εξουδετέρωσης θορύβου
WH-1000XM4

Σύνδεση των ακουστικών σε τηλέφωνο smartphone Android και iPhone (σύνδεση πολλαπλών σημείων)

Όταν συνδέετε τα ακουστικά σε ένα τηλέφωνο smartphone, συνήθως, η λειτουργία αναπαραγωγής μουσικής και η λειτουργία τηλεφωνικής κλήσης συνδέονται ταυτόχρονα.

Για να δημιουργήσετε μια σύνδεση πολλαπλών σημείων χρησιμοποιώντας ένα τηλέφωνο smartphone και ένα iPhone, ώστε να χρησιμοποιείτε το ένα για ακρόαση μουσικής και το άλλο για πραγματοποίηση τηλεφωνικών κλήσεων, αλλάξτε τις ρυθμίσεις στο τηλέφωνο smartphone, ώστε μόνο μία από τις λειτουργίες να είναι συνδεδεμένη. Συνδέστε το τηλέφωνο smartphone προτού συνδέσετε το iPhone.

Δεν μπορείτε να ρυθμίσετε το iPhone ώστε να συνδεθεί με μόνο μία λειτουργία.

- 1 **Πραγματοποιήστε ζεύξη των ακουστικών με το τηλέφωνο smartphone και το iPhone, αντίστοιχα.**
- 2 **Χρησιμοποιήστε το τηλέφωνο smartphone για να δημιουργήσετε σύνδεση Bluetooth με τα ακουστικά.**
- 3 **Χρησιμοποιήστε το τηλέφωνο smartphone που είναι συνδεδεμένο με τα ακουστικά και καταργήστε την επιλογή είτε του [Call audio] (HFP) είτε του [Media audio] (A2DP).**

Παράδειγμα λειτουργίας: Για σύνδεση μόνο μέσω media audio (A2DP)

Αγγίξτε [Settings] - [Device connection] - [Bluetooth] - το εικονίδιο ρύθμισης δίπλα στο [WH-1000XM4].

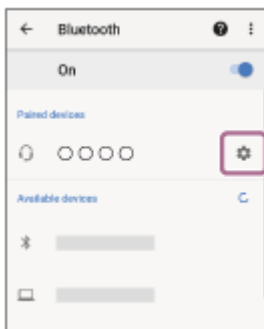

Στην οθόνη [Paired devices], καταργήστε την επιλογή του [Call audio].



- 4 **Χρησιμοποιήστε το iPhone για να δημιουργήσετε σύνδεση Bluetooth με τα ακουστικά.**

Το iPhone θα συνδεθεί με τη λειτουργία που καταργήθηκε στο βήμα 3.

Υπόδειξη

- Η παραπάνω λειτουργία αποτελεί παράδειγμα. Για περισσότερες λεπτομέρειες, ανατρέξτε στις οδηγίες λειτουργίας που παρέχονται με το τηλέφωνο smartphone Android και το iPhone.

Σημείωση

- Κατά τη χρήση σύνδεσης πολλαπλών σημείων, το φορτίο της μπαταρίας ακουστικών που απομένει δεν θα προβάλλεται σωστά στην οθόνη της συσκευής που είναι συνδεδεμένη για την ακρόαση μουσικής (A2DP).

Σχετικό θέμα

- [Έλεγχος του φορτίου μπαταρίας που απομένει](#)

Ασύρματα στερεοφωνικά ακουστικά εξουδετέρωσης θορύβου
WH-1000XM4

Σύνδεση των ακουστικών με 2 συσκευές ταυτόχρονα (σύνδεση πολλαπλών σημείων)

Όταν ενεργοποιείτε το [Connect to 2 devices simultaneously] με την εφαρμογή "Sony | Headphones Connect", τα ακουστικά μπορούν να συνδεθούν με 2 συσκευές μέσω σύνδεσης Bluetooth ταυτόχρονα και έχετε τις εξής δυνατότητες.

- Αναμονή εισερχόμενης κλήσης από 2 τηλέφωνα smartphone
Μπορείτε να ακούσετε με τα ακουστικά τη μουσική που αναπαράγεται από το ένα τηλέφωνο smartphone, να περιμένετε εισερχόμενη κλήση και από τα δύο τηλέφωνα smartphone και να μιλήσετε όταν έλθει η εισερχόμενη κλήση.

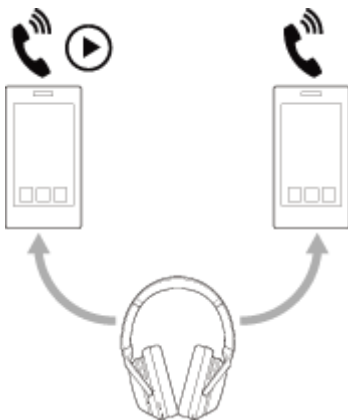

- Εναλλαγή αναπαραγωγής μουσικής μεταξύ 2 συσκευών
Μπορείτε να πραγματοποιήσετε εναλλαγή αναπαραγωγής μουσικής από τη μια συσκευή στην άλλη χωρίς να πραγματοποιήσετε νέα σύνδεση Bluetooth.

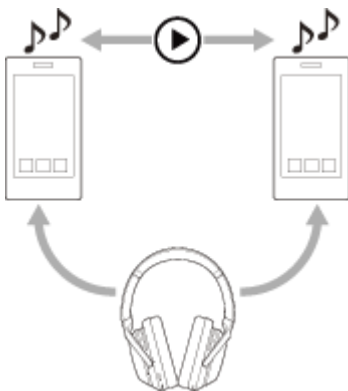

Σύνδεση των ακουστικών με 2 συσκευές ταυτόχρονα μέσω σύνδεσης Bluetooth

Πριν πραγματοποιήσετε τη σύνδεση, βεβαιωθείτε ότι έχει εγκατασταθεί σε μια από τις 2 συσκευές η εφαρμογή "Sony | Headphones Connect".

- 1 Προχωρήστε σε ζεύξη των ακουστικών με 2 συσκευές, αντίστοιχα.
- 2 Χειριστείτε τη συσκευή στην οποία έχει εγκατασταθεί η εφαρμογή "Sony | Headphones Connect" ώστε να πραγματοποιήσετε σύνδεση Bluetooth με τα ακουστικά.
- 3 Ενεργοποιήστε τη λειτουργία [Connect to 2 devices simultaneously] με την εφαρμογή "Sony | Headphones Connect".

4 Χρησιμοποιήστε τη δεύτερη συσκευή για να δημιουργήσετε σύνδεση Bluetooth με τα ακουστικά.

Όταν έχει πραγματοποιηθεί σύνδεση Bluetooth μεταξύ 2 συσκευών και των ακουστικών, μπορείτε να συνδέσετε ακόμη μία συσκευή με σύζευξη μέσω σύνδεσης Bluetooth.

Εάν επιχειρήσετε να πραγματοποιήσετε σύνδεση Bluetooth με τα ακουστικά πραγματοποιώντας χειρισμούς στην τρίτη συσκευή, η σύνδεση Bluetooth με την τελευταία συσκευή από την οποία έγινε αναπαραγωγή μουσικής θα διατηρηθεί και θα διακοπεί η σύνδεση Bluetooth με την άλλη συσκευή. Στη συνέχεια πραγματοποιείται η σύνδεση Bluetooth μεταξύ της τρίτης συσκευής και των ακουστικών.

Αναπαραγωγή μουσικής όταν τα ακουστικά είναι συνδεδεμένα με 2 συσκευές μέσω σύνδεσης Bluetooth

- Όταν πραγματοποιείτε αναπαραγωγή μουσικής μέσω χειρισμών στα ακουστικά, η αναπαραγωγή της μουσικής γίνεται από τη συσκευή από την οποία είχε γίνει η αναπαραγωγή την τελευταία φορά.
- Εάν επιθυμείτε να πραγματοποιήσετε αναπαραγωγή μουσικής από την άλλη συσκευή, σταματήστε την αναπαραγωγή στη συσκευή που αναπαράγει τη μουσική και εκκινήστε την αναπαραγωγή με χειρισμό της άλλης συσκευής.

Ακόμη και εάν εκκινήσετε την αναπαραγωγή με χειρισμό της δεύτερης συσκευής ενώ αναπαράγεται μουσική από την πρώτη συσκευή, η μουσική από την πρώτη συσκευή θα εξακολουθήσει να ακούγεται από τα ακουστικά. Σε αυτήν την περίπτωση, εάν σταματήσετε την αναπαραγωγή από την πρώτη συσκευή, μπορείτε να ακούσετε τη μουσική της δεύτερης συσκευής μέσω των ακουστικών.

Τηλεφωνική συνομιλία όταν τα ακουστικά είναι συνδεδεμένα σε 2 συσκευές μέσω σύνδεσης Bluetooth

- Όταν τα ακουστικά είναι συνδεδεμένα με 2 τηλέφωνα smartphone ταυτόχρονα κ.λπ. μέσω σύνδεσης Bluetooth και οι δύο συσκευές θα βρίσκονται σε λειτουργία αναμονής.
- Όταν λάβετε μια εισερχόμενη κλήση στην πρώτη συσκευή, ο ήχος κλήσης θα ακουστεί από τα ακουστικά. Όταν λάβετε μια εισερχόμενη κλήση στη δεύτερη συσκευή ενώ μιλάτε με τα ακουστικά, ο ήχος κλήσης θα ακουστεί από τη δεύτερη συσκευή.

Εάν τερματίσετε την κλήση στην πρώτη συσκευή, ο ήχος κλήσης της δεύτερης συσκευής θα ακουστεί από τα ακουστικά.

Σημείωση

- Όταν η ρύθμιση [Connect to 2 devices simultaneously] έχει ενεργοποιηθεί με την εφαρμογή "Sony | Headphones Connect", η δυνατότητα LDAC δεν μπορεί να χρησιμοποιηθεί. Το codec αλλάζει αυτόματα σε AAC ή SBC.

Σχετικό θέμα

- [Τι μπορείτε να κάνετε με την εφαρμογή "Sony | Headphones Connect"](#)
- [Πώς να πραγματοποιήσετε ασύρματη σύνδεση με συσκευές Bluetooth](#)
- [Υποστηριζόμενα codec](#)

Ασύρματα στερεοφωνικά ακουστικά εξουδετέρωσης θορύβου
WH-1000XM4

Αποσύνδεση της σύνδεσης Bluetooth (μετά τη χρήση)

- 1 Ξεκλειδώστε την οθόνη της συσκευής Bluetooth, εάν είναι κλειδωμένη.
- 2 Αγγίξτε ξανά τη συσκευή που είναι συμβατή με σύνδεση με ένα άγγιγμα (NFC) για να την αποσυνδέσετε. Αν η συσκευή Bluetooth δεν υποστηρίζει τη σύνδεση με ένα άγγιγμα (NFC), αποσυνδέστε τη συσκευή χρησιμοποιώντας την.
Όταν αποσυνδεθεί, θα ακούσετε τις φωνητικές οδηγίες "Bluetooth disconnected" (Bluetooth αποσυνδέθηκε).
- 3 Απενεργοποιήστε τα ακουστικά.
Θα ακούσετε τις φωνητικές οδηγίες "Power off" (Διακοπή τροφοδοσίας).

Υπόδειξη

- Όταν ολοκληρώσετε την αναπαραγωγή μουσικής, η σύνδεση Bluetooth ενδέχεται να τερματιστεί αυτόματα, ανάλογα με τη συσκευή Bluetooth.

Σχετικό θέμα

- [Αποσύνδεση του τηλεφώνου smartphone Android με ένα άγγιγμα \(NFC\)](#)
- [Απενεργοποίηση των ακουστικών](#)

Ασύρματα στερεοφωνικά ακουστικά εξουδετέρωσης θορύβου
WH-1000XM4

Χρήση του παρεχόμενου καλωδίου ακουστικών

Αν χρησιμοποιήσετε τα ακουστικά σε σημείο όπου περιορίζεται η χρήση συσκευών Bluetooth, όπως για παράδειγμα σε αεροπλάνο, μπορείτε να χρησιμοποιήσετε τα ακουστικά ως ακουστικά ακύρωσης θορύβου συνδέοντας μια συσκευή μέσω του καλωδίου ακουστικών που παρέχεται και ενώ τα ακουστικά είναι ενεργοποιημένα. Τα ακουστικά υποστηρίζουν αναπαραγωγή High-Resolution Audio.

1 Συνδέστε μια συσκευή αναπαραγωγής στην υποδοχή εισόδου του καλωδίου ακουστικών με το παρεχόμενο καλώδιο ακουστικών.

Βεβαιωθείτε ότι συνδέετε το βύσμα σχήματος L στη συσκευή προς σύνδεση.

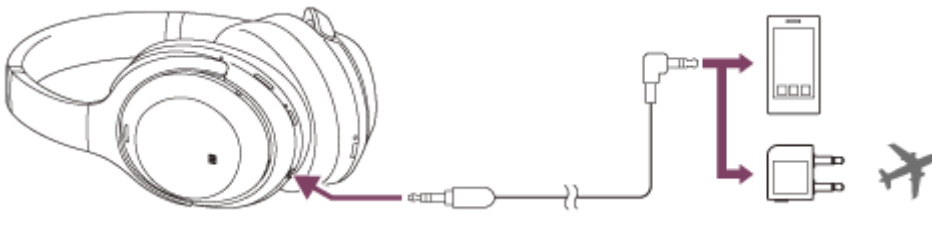

Υπόδειξη

- Μπορείτε να ακούτε μουσική ακόμη κι αν τα ακουστικά είναι απενεργοποιημένα. Σε αυτήν την περίπτωση, δεν θα είναι δυνατή η χρήση της λειτουργίας εξουδετέρωσης θορύβου.
- Για να απολαύσετε μουσική High-Resolution Audio ή να χρησιμοποιήσετε λειτουργίες, όπως η λειτουργία εξουδετέρωσης θορύβου/Λειτουργία ήχου περιβάλλοντος, ενεργοποιήστε τα ακουστικά.
- Χρησιμοποιήστε τον προσαρμογέα βύσματος για χρήση εν πτήση που παρέχεται, για να απολαύσετε τις υπηρεσίες ψυχαγωγίας κατά τη διάρκεια της πτήσης.
- Τα ακουστικά απενεργοποιούνται αυτόματα, εάν αποσυνδέσετε το καλώδιο ακουστικών που παρέχεται ενώ αυτά είναι ενεργοποιημένα.
- Όταν λάβετε μια εισερχόμενη κλήση, ο ήχος κλήσης θα ακουστεί από τα ακουστικά. Απαντήστε στην κλήση χρησιμοποιώντας το τηλέφωνο smartphone ή το κινητό τηλέφωνο και μιλήστε χρησιμοποιώντας το μικρόφωνο του τηλεφώνου. Μπορείτε να ακούσετε τη φωνή του καλούντος από τα ακουστικά. Εάν αποσυνδέσετε το καλώδιο ακουστικών από το τηλέφωνο smartphone ή το κινητό τηλέφωνο, μπορείτε να μιλήσετε χρησιμοποιώντας το μικρόφωνο και το ηχείο του τηλεφώνου.

Σημείωση

- Χρησιμοποιείτε μόνο το παρεχόμενο καλώδιο ακουστικών.
- Βεβαιωθείτε ότι έχετε εισαγάγει καλά το βύσμα.
- Όταν χρησιμοποιείται το καλώδιο ακουστικών, η λειτουργία Bluetooth δεν μπορεί να χρησιμοποιηθεί.
- Μπορείτε να χρησιμοποιήσετε τη λειτουργία γρήγορης εστίασης προσοχής και το Speak-to-Chat ενώ τα ακουστικά είναι ενεργοποιημένα και συνδεδεμένα σε μια συσκευή μέσω του καλωδίου των ακουστικών. Εκτελέστε λειτουργίες, όπως ρύθμιση της έντασης του ήχου και αναπαραγωγή/παύση, στη συσκευή αναπαραγωγής. Όταν τα ακουστικά είναι απενεργοποιημένα, δεν μπορείτε να τα χρησιμοποιήσετε τη λειτουργία γρήγορης εστίασης προσοχής και το Speak-to-Chat.
- Το κουμπί CUSTOM (προσαρμογής) δεν μπορεί να χρησιμοποιηθεί όταν τα ακουστικά είναι απενεργοποιημένα.
- Ανάλογα με τις υπηρεσίες ψυχαγωγίας κατά τη διάρκεια της πτήσης, ο προσαρμογέας βύσματος για χρήση εν πτήση ενδέχεται να μην μπορεί να χρησιμοποιηθεί.

- Όταν μιλάτε στο τηλέφωνο έχοντας συνδέσει το καλώδιο των ακουστικών και τα ακουστικά, απενεργοποιήστε το Speak-to-Chat γιατί δεν θα ακούγεται η φωνή του συνομιλητή σας από τα ακουστικά.

Σχετικό θέμα

- Χρησιμοποιώντας τη λειτουργία εξουδετέρωσης θορύβου
- Ακρόαση ήχου περιβάλλοντος κατά την αναπαραγωγή μουσικής (Λειτουργία ήχου περιβάλλοντος)
- Γρήγορη ακρόαση ήχου περιβάλλοντος (Λειτουργία γρήγορης εστίασης προσοχής)
- Συνομιλία με κάποιον ενώ φοράτε τα ακουστικά (Speak-to-Chat)

5-013-733-61(6) Copyright 2020 Sony Corporation

Ασύρματα στερεοφωνικά ακουστικά εξουδετέρωσης θορύβου
WH-1000XM4

Ακρόαση μουσικής από μια συσκευή μέσω σύνδεσης Bluetooth

Αν η συσκευή Bluetooth υποστηρίζει τα παρακάτω προφίλ, μπορείτε να απολαύσετε την ακρόαση μουσικής και να ελέγξετε τη συσκευή από τα ακουστικά σας μέσω σύνδεσης Bluetooth.

- A2DP (Advanced Audio Distribution Profile)
Μπορείτε να απολαύσετε μουσική υψηλής ποιότητας ασύρματα.
- AVRCP (Audio Video Remote Control Profile)
Μπορείτε να ρυθμίσετε την ένταση κ.λπ.

Η λειτουργία μπορεί να διαφέρει ανάλογα με τη συσκευή Bluetooth. Ανατρέξτε στις οδηγίες λειτουργίας που παρέχονται με τη συσκευή Bluetooth.

1 Συνδέστε τα ακουστικά με μια συσκευή Bluetooth.

2 Τοποθετήστε τα ακουστικά στα αυτιά σας.

Ρυθμίστε το μήκος της λωρίδας στήριξης.

Τοποθετήστε τα ακουστικά στο κεφάλι σας με την ένδειξη **L** (αριστερά) στο αριστερό αυτί και την ένδειξη **R** (δεξιά) στο δεξί αυτί. Υπάρχει μια ανάγλυφη κουκκίδα στην πλευρά της ένδειξης **L** (αριστερά).

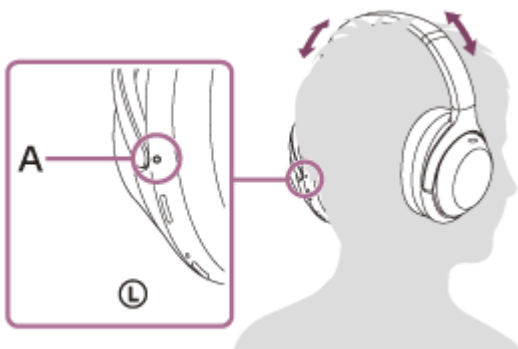

A: Ανάγλυφη κουκκίδα

3 Χειριστείτε τη συσκευή Bluetooth, για να ξεκινήσετε την αναπαραγωγή και να προσαρμόσετε την ένταση σε ένα μεσαίο επίπεδο.

4 Ρυθμίστε την ένταση χρησιμοποιώντας τον πίνακα ελέγχου αισθητήρα αφής των ακουστικών.

- Αύξηση της έντασης: Σύρετε το δάχτυλο επανειλημμένως προς τα επάνω μέχρι η ένταση να φτάσει στο επιθυμητό επίπεδο.



- Μείωση της έντασης: Σύρετε το δάχτυλο επανειλημμένως προς τα κάτω μέχρι η ένταση να φτάσει στο επιθυμητό επίπεδο.



- Αλλαγή της έντασης συνεχόμενα: Σύρετε το δάχτυλο προς τα επάνω ή κάτω και πατήστε παρατεταμένα. Αποσύρετε το δάχτυλο στο επιθυμητό επίπεδο έντασης ήχου.

Όταν η ένταση φτάσει το μέγιστο ή το ελάχιστο, ακούγεται ένας συναγερμός.

Υπόδειξη

- Τα ακουστικά υποστηρίζουν προστασία περιεχομένου SCMS-T. Μπορείτε να απολαύσετε μουσική και ήχο άλλου είδους στα ακουστικά από μια συσκευή, όπως κινητό τηλέφωνο ή φορητή τηλεόραση που υποστηρίζει προστασία περιεχομένου SCMS-T.
- Ανάλογα με τη συσκευή Bluetooth, ενδέχεται να πρέπει να προσαρμόσετε την ένταση του ήχου ή την έξοδο ήχου στη συσκευή.
- Η ένταση ήχου των ακουστικών κατά τη διάρκεια μιας κλήσης και η ένταση ήχου κατά τη διάρκεια αναπαραγωγής μουσικής μπορούν να ρυθμιστούν ξεχωριστά. Η αλλαγή της έντασης ήχου κλήσης δεν αλλάζει την ένταση αναπαραγωγής της μουσικής και αντίστροφα.

Σημείωση

- Εάν οι συνθήκες επικοινωνίας είναι κακές, η συσκευή Bluetooth ενδέχεται να ανταποκριθεί λανθασμένα σε χειρισμό από τα ακουστικά.

Σχετικό θέμα

- [Πώς να πραγματοποιήσετε ασύρματη σύνδεση με συσκευές Bluetooth](#)
- [Έλεγχος της συσκευής ήχου \(σύνδεση Bluetooth\)](#)
- [Χρησιμοποιώντας τη λειτουργία εξουδετέρωσης θορύβου](#)

Ασύρματα στερεοφωνικά ακουστικά εξουδετέρωσης θορύβου
WH-1000XM4

Έλεγχος της συσκευής ήχου (σύνδεση Bluetooth)

Αν η συσκευή Bluetooth υποστηρίζει τη λειτουργία χειρισμού συσκευών (συμβατό πρωτόκολλο: AVRCP), τότε είναι διαθέσιμες οι ακόλουθες λειτουργίες. Οι διαθέσιμες λειτουργίες ενδέχεται να διαφέρουν ανάλογα με τη συσκευή Bluetooth, επομένως ανατρέξτε στις οδηγίες λειτουργίας που παρέχονται με τη συσκευή.

Μπορείτε να χρησιμοποιήσετε τον πίνακα ελέγχου αισθητήρα αφής για να εκτελέσετε τις ακόλουθες λειτουργίες.

- Αναπαραγωγή/παύση: Πατήστε δύο φορές γρήγορα τον πίνακα ελέγχου αισθητήρα αφής (σε διάστημα περίπου 0,4 δευτερολέπτων).

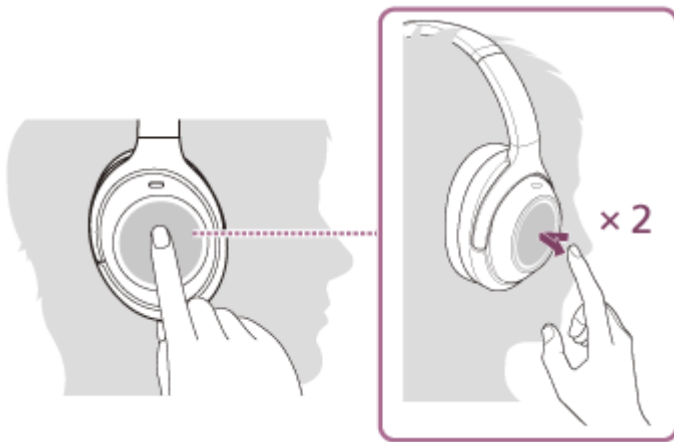

- Μετάβαση στην αρχή του επόμενου κομματιού: Σύρετε το δάχτυλο προς τα μπροστά και απελευθερώστε.



- Μετάβαση στην αρχή του προηγούμενου κομματιού (ή του τρέχοντος κομματιού κατά την αναπαραγωγή): Σύρετε το δάχτυλο προς τα πίσω και απελευθερώστε.

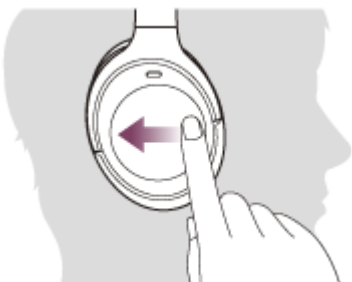

- Γρήγορη κίνηση προς τα μπροστά: Σύρετε το δάχτυλο προς τα μπροστά και κρατήστε. (Απαιτείται λίγος χρόνος έως ότου εκκινήσει η γρήγορη κίνηση προς τα μπροστά.) Αφήστε στο επιθυμητό σημείο αναπαραγωγής.



- Γρήγορη κίνηση προς τα πίσω: Σύρετε το δάχτυλο προς τα πίσω και κρατήστε. (Απαιτείται λίγος χρόνος έως ότου εκκινήσει η γρήγορη κίνηση προς τα πίσω.) Αφήστε στο επιθυμητό σημείο αναπαραγωγής.



- Αύξηση της έντασης: Σύρετε το δάχτυλο επανειλημμένως προς τα επάνω μέχρι η ένταση να φτάσει στο επιθυμητό επίπεδο.



- Μείωση της έντασης: Σύρετε το δάχτυλο επανειλημμένως προς τα κάτω μέχρι η ένταση να φτάσει στο επιθυμητό επίπεδο.



- Αλλαγή της έντασης συνεχόμενα: Σύρετε το δάχτυλο προς τα επάνω ή κάτω και πατήστε παρατεταμένα. Αποσύρετε το δάχτυλο στο επιθυμητό επίπεδο έντασης ήχου.

Σημείωση

- Εάν οι συνθήκες επικοινωνίας είναι κακές, η συσκευή Bluetooth ενδέχεται να ανταποκριθεί λανθασμένα σε χειρισμό από τα ακουστικά.
- Οι διαθέσιμες λειτουργίες ενδέχεται να διαφέρουν ανάλογα με τη συνδεδεμένη συσκευή, το λογισμικό αναπαραγωγής μουσικής ή την εφαρμογή που χρησιμοποιείται. Σε ορισμένες περιπτώσεις, ενδέχεται να λειτουργεί διαφορετικά ή να μην λειτουργεί ακόμη και αν εκτελεστούν οι λειτουργίες που περιγράφονται παραπάνω.

Ασύρματα στερεοφωνικά ακουστικά εξουδετέρωσης θορύβου
WH-1000XM4

Αποσύνδεση της σύνδεσης Bluetooth (μετά τη χρήση)

- 1 Ξεκλειδώστε την οθόνη της συσκευής Bluetooth, εάν είναι κλειδωμένη.**
- 2 Αγγίξτε ξανά τη συσκευή που είναι συμβατή με σύνδεση με ένα άγγιγμα (NFC) για να την αποσυνδέσετε. Αν η συσκευή Bluetooth δεν υποστηρίζει τη σύνδεση με ένα άγγιγμα (NFC), αποσυνδέστε τη συσκευή χρησιμοποιώντας την.**

Όταν αποσυνδεθεί, θα ακούσετε τις φωνητικές οδηγίες "Bluetooth disconnected" (Bluetooth αποσυνδέθηκε).
- 3 Απενεργοποιήστε τα ακουστικά.**

Θα ακούσετε τις φωνητικές οδηγίες "Power off" (Διακοπή τροφοδοσίας).

Υπόδειξη

- Όταν ολοκληρώσετε την αναπαραγωγή μουσικής, η σύνδεση Bluetooth ενδέχεται να τερματιστεί αυτόματα, ανάλογα με τη συσκευή Bluetooth.

Σχετικό θέμα

- [Αποσύνδεση του τηλεφώνου smartphone Android με ένα άγγιγμα \(NFC\)](#)
- [Απενεργοποίηση των ακουστικών](#)

Ασύρματα στερεοφωνικά ακουστικά εξουδετέρωσης θορύβου
WH-1000XM4

Τι είναι η εξουδετέρωση θορύβου;

Το κύκλωμα εξουδετέρωσης θορύβου εντοπίζει στην πραγματικότητα τους εξωτερικούς θορύβους με ενσωματωμένα μικρόφωνα και στέλνει ένα ίσο αλλά αντίθετο σήμα εξουδετέρωσης στα ακουστικά.

Σημείωση

- Το αποτέλεσμα της εξουδετέρωσης θορύβου μπορεί να μην είναι έντονο σε ένα πολύ ήσυχο περιβάλλον ή μπορεί να ακούγεται κάποιος ήχος.
- Όταν φοράτε τα ακουστικά, ανάλογα με τον τρόπο που φοράτε τα ακουστικά, το αποτέλεσμα εξουδετέρωσης θορύβου ενδέχεται να διαφέρει ή να ακουστεί ένα ηχητικό σήμα "μπιπ" (μικροφωνισμός). Σε αυτήν την περίπτωση, βγάλτε τα ακουστικά και φορέστε τα ξανά.
- Η λειτουργία εξουδετέρωσης θορύβου έχει αποτέλεσμα κυρίως σε περίπτωση θορύβων στη ζώνη χαμηλών συχνοτήτων, π.χ. οχήματα και κλιματιστικά. Παρότι ο θόρυβος μειώνεται, δεν ακυρώνεται εντελώς.
- Όταν χρησιμοποιείτε τα ακουστικά σε αυτοκίνητο ή λεωφορείο, μπορεί να υπάρχει θόρυβος ανάλογα με τις συνθήκες στο δρόμο.
- Τα κινητά τηλέφωνα μπορεί να προκαλέσουν παρεμβολή και θόρυβο. Εάν συμβεί αυτό, απομακρύνετε τα ακουστικά από το κινητό τηλέφωνο.
- Μην καλύπτετε τα μικρόφωνα της αριστερής και της δεξιάς μονάδας των ακουστικών με το χέρι σας κ.λπ. Το αποτέλεσμα της εξουδετέρωσης θορύβου ή της λειτουργίας ήχου περιβάλλοντος ενδέχεται να μην είναι σωστό ή να ακουστεί ένα ηχητικό σήμα "μπιπ" (μικροφωνισμός). Σε αυτήν την περίπτωση, απομακρύνετε το χέρι σας κ.λπ. από το αριστερό και το δεξί μικρόφωνο.



A: Μικρόφωνα (αριστερό, δεξί)

Σχετικό θέμα

- [Χρησιμοποιώντας τη λειτουργία εξουδετέρωσης θορύβου](#)

Ασύρματα στερεοφωνικά ακουστικά εξουδετέρωσης θορύβου
WH-1000XM4

Χρησιμοποιώντας τη λειτουργία εξουδετέρωσης θορύβου

Εάν χρησιμοποιείτε τη λειτουργία εξουδετέρωσης θορύβου, μπορείτε να απολαύσετε μουσική χωρίς να ενοχλείστε από τους θορύβους του περιβάλλοντος.

1 Ενεργοποιήστε τα ακουστικά.

Θα ακούσετε τις φωνητικές οδηγίες "Power on" (Έναρξη τροφοδοσίας).
Η λειτουργία εξουδετέρωσης θορύβου ενεργοποιείται αυτόματα.

Για απενεργοποίηση της λειτουργίας εξουδετέρωσης θορύβου

Πατήστε το κουμπί CUSTOM (προσαρμογής) επανειλημμένα, για να απενεργοποιήσετε τη λειτουργία εξουδετέρωσης θορύβου.

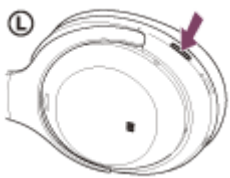

Κάθε φορά που πατάτε το κουμπί, η λειτουργία αλλάζει όπως υποδεικνύεται παρακάτω και ανακοινώνεται από τις φωνητικές οδηγίες.

Λειτουργία ήχου περιβάλλοντος: ON



Λειτουργία εξουδετέρωσης θορύβου: OFF/Λειτουργία ήχου περιβάλλοντος: OFF



Λειτουργία εξουδετέρωσης θορύβου: ON

Σχετικά με το βίντεο οδηγιών χρήσης

Παρακολουθήστε το βίντεο, για να μάθετε πώς να χρησιμοποιείτε τη λειτουργία εξουδετέρωσης θορύβου.

https://rd1.sony.net/help/mdr/mov0012/h_zz/

Υπόδειξη

- Εάν συνδέσετε το καλώδιο ακουστικών που παρέχεται ενώ χρησιμοποιείτε τη λειτουργία εξουδετέρωσης θορύβου με σύνδεση Bluetooth, η λειτουργία Bluetooth απενεργοποιείται, ωστόσο, μπορείτε να συνεχίσετε να χρησιμοποιείτε τη λειτουργία εξουδετέρωσης θορύβου.
- Όταν χρησιμοποιείτε τα ακουστικά ως συνηθισμένα ακουστικά, απενεργοποιήστε τα ακουστικά και χρησιμοποιήστε το καλώδιο ακουστικών που παρέχεται.
- Μπορείτε επίσης να αλλάξετε τις ρυθμίσεις της λειτουργίας εξουδετέρωσης θορύβου και της Λειτουργίας ήχου περιβάλλοντος με την εφαρμογή "Sony | Headphones Connect".

Σημείωση

- Αν το κουμπί CUSTOM (προσαρμογής) έχει οριστεί ως το κουμπί του Google Assistant, δεν θα μπορείτε να κάνετε εναλλαγή μεταξύ της λειτουργίας εξουδετέρωσης θορύβου και της Λειτουργίας ήχου περιβάλλοντος από τα ακουστικά. Σε αυτήν την περίπτωση, μπορείτε να αλλάξετε τις ρυθμίσεις της λειτουργίας εξουδετέρωσης θορύβου και της Λειτουργίας ήχου περιβάλλοντος με την εφαρμογή "Sony | Headphones Connect".
- Αν το κουμπί CUSTOM (προσαρμογής) έχει οριστεί ως το κουμπί του Amazon Alexa, δεν θα μπορείτε να κάνετε εναλλαγή μεταξύ της λειτουργίας εξουδετέρωσης θορύβου και της Λειτουργίας ήχου περιβάλλοντος από τα ακουστικά. Σε αυτήν την περίπτωση, μπορείτε να αλλάξετε τις ρυθμίσεις της λειτουργίας εξουδετέρωσης θορύβου και της Λειτουργίας ήχου περιβάλλοντος με την εφαρμογή "Sony | Headphones Connect".

Σχετικό θέμα

- [Σχετικά με τις φωνητικές οδηγίες](#)
- [Ενεργοποίηση των ακουστικών](#)
- [Τι είναι η εξουδετέρωση θορύβου;](#)
- [Ακρόαση ήχου περιβάλλοντος κατά την αναπαραγωγή μουσικής \(Λειτουργία ήχου περιβάλλοντος\)](#)
- [Τι μπορείτε να κάνετε με την εφαρμογή "Sony | Headphones Connect"](#)

Ασύρματα στερεοφωνικά ακουστικά εξουδετέρωσης θορύβου
WH-1000XM4

Βελτιστοποίηση της λειτουργίας εξουδετέρωσης θορύβου, ώστε να ταιριάζει στο χρήστη (Βελτιστοποίηση NC)

Η λειτουργία αυτή βελτιστοποιεί τη λειτουργία εξουδετέρωσης θορύβου, ανιχνεύοντας το σχήμα του προσώπου σας, το χτένισμα, την τοποθέτηση των ακουστικών βάσει της παρουσίας ή απουσίας γυαλιών ή την αλλαγή της πίεσης σε αεροπλάνο.

Συνιστάται να εκτελείτε τη λειτουργία Βελτιστοποίησης NC κατά την πρώτη χρήση των ακουστικών, όταν έχει αλλάξει η συνθήκη φορέματος ή κατά την αλλαγή της ατμοσφαιρικής πίεσης όταν βρίσκεστε σε αεροπλάνο ή στο έδαφος κ.λπ.

1 Φορέστε τα ακουστικά ενώ τα έχετε ενεργοποιήσει.



2 Πατήστε παρατεταμένα το κουμπί CUSTOM (προσαρμογής) για περίπου 2 δευτερόλεπτα μέχρι να ακούσετε τη φωνητική οδηγία "Optimizer start" (Έναρξη βελτιστοποίησης).



Θα ακούσετε δοκιμαστικά σήματα κατά τη διάρκεια της βελτιστοποίησης. Όταν ολοκληρωθεί η διαδικασία βελτιστοποίησης, θα ακούσετε τη φωνητική οδηγία "Optimizer finished" (Η βελτιστοποίηση ολοκληρώθηκε).

Σχετικά με το βίντεο οδηγιών χρήσης

Παρακολουθήστε το βίντεο, για να μάθετε πώς να χρησιμοποιείτε τη λειτουργία Βελτιστοποίησης NC.

https://rd1.sony.net/help/mdr/mov0014/h_zz/

- Συνιστάται να εκτελέσετε ξανά τη Βελτιστοποίηση NC, αν αλλάξετε χτένισμα, βγάλετε τα γυαλιά που φοράτε σε καθημερινή βάση ή κάνετε άλλες αλλαγές στις συνθήκες εφαρμογής.
- Αν βρίσκεστε σε αεροπλάνο, συνιστούμε να ενεργοποιήσετε τη λειτουργία Βελτιστοποίησης NC σε σταθερές συνθήκες πτήσης.
- Οι συνθήκες που βελτιστοποιούνται με τη λειτουργία Βελτιστοποίησης NC διατηρούνται μέχρι να χρησιμοποιήσετε ξανά τη λειτουργία Βελτιστοποίησης NC. Συνιστούμε να ενεργοποιήσετε ξανά τη λειτουργία Βελτιστοποίησης NC αφού αποβιβαστείτε από το αεροπλάνο και ούτω καθεξής.
- Μπορείτε επίσης να χειριστείτε τη Βελτιστοποίηση NC από την εφαρμογή "Sony | Headphones Connect".

Σημείωση

- Φορέστε τα ακουστικά σε πραγματικές συνθήκες χρήσης κατά την εκτέλεση της Βελτιστοποίησης NC. Συνιστάται να μην αγγίζετε τα ακουστικά κατά την εκτέλεση της Βελτιστοποίησης NC.
- Αν πραγματοποιήσετε άλλο χειρισμό ενώ εκτελείτε τη Βελτιστοποίηση NC, η βελτιστοποίηση θα ακυρωθεί.
- Αν το κουμπί CUSTOM (προσαρμογής) έχει οριστεί ως το κουμπί του Google Assistant, δεν θα μπορείτε να χειριστείτε τη λειτουργία Βελτιστοποίησης NC από τα ακουστικά.
- Αν το κουμπί CUSTOM (προσαρμογής) έχει οριστεί ως το κουμπί του Amazon Alexa, δεν θα μπορείτε να χειριστείτε τη λειτουργία Βελτιστοποίησης NC από τα ακουστικά.

Σχετικό θέμα

- [Τι μπορείτε να κάνετε με την εφαρμογή "Sony | Headphones Connect"](#)

Ασύρματα στερεοφωνικά ακουστικά εξουδετέρωσης θορύβου
WH-1000XM4

Ακρόαση ήχου περιβάλλοντος κατά την αναπαραγωγή μουσικής (Λειτουργία ήχου περιβάλλοντος)

Μπορείτε να ακούσετε τους ήχους περιβάλλοντος από τα μικρόφωνα, τα οποία είναι ενσωματωμένα στην αριστερή και τη δεξιά μονάδα των ακουστικών, ενώ ακούτε μουσική.

Για να ενεργοποιήσετε τη Λειτουργία ήχου περιβάλλοντος

Πατήστε το κουμπί CUSTOM (προσαρμογής) ενώ είναι ενεργοποιημένη η λειτουργία εξουδετέρωσης θορύβου.

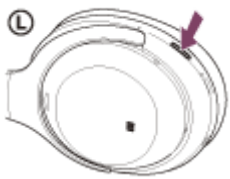

Για να αλλάξετε τη ρύθμιση της Λειτουργίας ήχου περιβάλλοντος

Μπορείτε να αλλάξετε τις ρυθμίσεις της Λειτουργίας ήχου περιβάλλοντος συνδέοντας το τηλέφωνο smartphone (με εγκατεστημένη την εφαρμογή "Sony | Headphones Connect") και τα ακουστικά μέσω σύνδεσης Bluetooth.

Εστίαση φωνής: Οι μη επιθυμητοί θόρυβοι θα εξουδετερώνονται όταν λαμβάνονται ανακοινώσεις ή φωνές ανθρώπων και θα μπορείτε να τις ακούτε ενώ ακούτε μουσική.

Για να απενεργοποιήσετε τη Λειτουργία ήχου περιβάλλοντος

Πατήστε το κουμπί CUSTOM (προσαρμογής) επανειλημμένα μέχρι να απενεργοποιηθεί η Λειτουργία ήχου περιβάλλοντος.

Κάθε φορά που πατάτε το κουμπί, η λειτουργία αλλάζει όπως υποδεικνύεται παρακάτω και ανακοινώνεται από τις φωνητικές οδηγίες.

Λειτουργία εξουδετέρωσης θορύβου: OFF/Λειτουργία ήχου περιβάλλοντος: OFF



Λειτουργία εξουδετέρωσης θορύβου: ON



Λειτουργία ήχου περιβάλλοντος: ON

Σχετικά με το βίντεο οδηγιών χρήσης

Παρακολουθήστε το βίντεο, για να μάθετε πώς να χρησιμοποιείτε τη Λειτουργία ήχου περιβάλλοντος.

https://rd1.sony.net/help/mdr/mov0012/h_zz/

Υπόδειξη

- Οι ρυθμίσεις της Λειτουργίας ήχου περιβάλλοντος που αλλάζουν με χρήση της εφαρμογής "Sony | Headphones Connect" αποθηκεύονται στα ακουστικά. Μπορείτε να ακούσετε μουσική με τις αποθηκευμένες ρυθμίσεις της Λειτουργίας ήχου περιβάλλοντος ακόμη και όταν συνδέετε τα ακουστικά σε άλλες συσκευές στις οποίες δεν έχετε εγκατεστημένη την εφαρμογή "Sony | Headphones Connect".

Σημείωση

- Ανάλογα με τις συνθήκες του περιβάλλοντος και τον τύπο/την ένταση της αναπαραγωγής ήχου, ο ήχος περιβάλλοντος ενδέχεται να μην ακούγεται ακόμη κι αν χρησιμοποιείτε τη Λειτουργία ήχου περιβάλλοντος. Μην χρησιμοποιείτε τα ακουστικά σε μέρη όπου ελλοχεύει κίνδυνος αν δεν μπορείτε να ακούσετε τους ήχους του περιβάλλοντός, π.χ. σε δρόμους στους οποίους κυκλοφορούν οχήματα και ποδήλατα.
- Αν δεν φοράτε σωστά τα ακουστικά, η Λειτουργία ήχου περιβάλλοντος ενδέχεται να μην λειτουργεί σωστά. Φοράτε τα ακουστικά σωστά.
- Αν το κουμπί CUSTOM (προσαρμογής) έχει οριστεί ως το κουμπί του Google Assistant, δεν θα μπορείτε να κάνετε εναλλαγή μεταξύ της λειτουργίας εξουδετέρωσης θορύβου και της Λειτουργίας ήχου περιβάλλοντος από τα ακουστικά. Σε αυτήν την περίπτωση, μπορείτε να αλλάξετε τις ρυθμίσεις της λειτουργίας εξουδετέρωσης θορύβου και της Λειτουργίας ήχου περιβάλλοντος με την εφαρμογή "Sony | Headphones Connect".
- Αν το κουμπί CUSTOM (προσαρμογής) έχει οριστεί ως το κουμπί του Amazon Alexa, δεν θα μπορείτε να κάνετε εναλλαγή μεταξύ της λειτουργίας εξουδετέρωσης θορύβου και της Λειτουργίας ήχου περιβάλλοντος από τα ακουστικά. Σε αυτήν την περίπτωση, μπορείτε να αλλάξετε τις ρυθμίσεις της λειτουργίας εξουδετέρωσης θορύβου και της Λειτουργίας ήχου περιβάλλοντος με την εφαρμογή "Sony | Headphones Connect".
- Ανάλογα με το περιβάλλον, ο θόρυβος του ανέμου ενδέχεται να αυξηθεί αν έχετε ενεργοποιήσει τη Λειτουργία ήχου περιβάλλοντος. Σε αυτήν την περίπτωση, ακυρώστε την εστίαση φωνής με την εφαρμογή "Sony | Headphones Connect". Αν ο θόρυβος ανέμου εξακολουθεί να είναι αισθητός, απενεργοποιήστε τη Λειτουργία ήχου περιβάλλοντος.

Σχετικό θέμα

- [Σχετικά με τις φωνητικές οδηγίες](#)
- [Χρησιμοποιώντας τη λειτουργία εξουδετέρωσης θορύβου](#)
- [Τι μπορείτε να κάνετε με την εφαρμογή "Sony | Headphones Connect"](#)

Ασύρματα στερεοφωνικά ακουστικά εξουδετέρωσης θορύβου
WH-1000XM4

Γρήγορη ακρόαση ήχου περιβάλλοντος (Λειτουργία γρήγορης εστίασης προσοχής)

Αυτή η λειτουργία μειώνει την ένταση της αναπαραγωγής μουσικής, ώστε οι ήχοι του περιβάλλοντος να ακούγονται πιο εύκολα. Είναι χρήσιμη όταν θέλετε να ακούσετε ανακοινώσεις στο τρένο κ.λπ.

Για να ενεργοποιήσετε τη Λειτουργία γρήγορης εστίασης προσοχής

Αγγίξτε ολόκληρη την επιφάνεια του πίνακα ελέγχου αισθητήρα αφής των ακουστικών. Η Λειτουργία γρήγορης εστίασης προσοχής ενεργοποιείται μόνο όταν πατάτε τον πίνακα ελέγχου αισθητήρα αφής.



A: Πίνακας ελέγχου αισθητήρα αφής

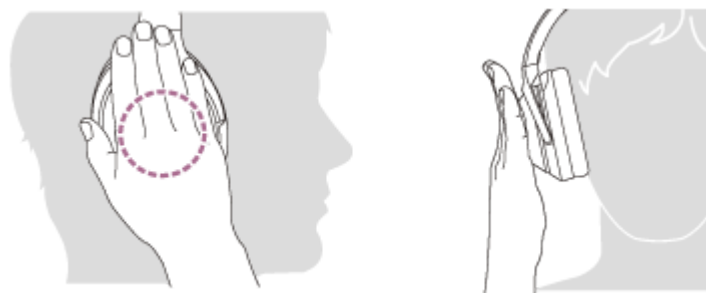

Για να απενεργοποιήσετε τη Λειτουργία γρήγορης εστίασης προσοχής

Απομακρύνετε το χέρι σας από τον πίνακα ελέγχου αισθητήρα αφής.

Σχετικά με το βίντεο οδηγιών χρήσης

Παρακολουθήστε το βίντεο, για να μάθετε πώς να χρησιμοποιείτε τη Λειτουργία γρήγορης εστίασης προσοχής.
https://rd1.sony.net/help/mdr/mov0013/h_zz/

Σημείωση

- Αν τον αγγίξετε όπως φαίνεται παρακάτω, ενδέχεται να μην λειτουργήσει σωστά.
 - Δεν καλύπτεται ολόκληρη η επιφάνεια του πίνακα ελέγχου αισθητήρα αφής.



— Δεν αγγίζετε τον πίνακα ελέγχου αισθητήρα αφής.



- Ανάλογα με τις συνθήκες του περιβάλλοντος και τον τύπο/την ένταση της αναπαραγωγής ήχου, ο ήχος περιβάλλοντος ενδέχεται να μην ακούγεται, ακόμη και αν χρησιμοποιείτε τη Λειτουργία γρήγορης εστίασης προσοχής. Μην χρησιμοποιείτε τα ακουστικά σε μέρη όπου ελλοχεύει κίνδυνος αν δεν μπορείτε να ακούσετε τους ήχους του περιβάλλοντός, π.χ. σε δρόμους στους οποίους κυκλοφορούν οχήματα και ποδήλατα.
- Αν δεν φοράτε σωστά τα ακουστικά, η Λειτουργία γρήγορης εστίασης προσοχής ενδέχεται να μην λειτουργεί σωστά. Φοράτε τα ακουστικά σωστά.
- Δεν μπορείτε να χρησιμοποιήσετε τη Λειτουργία γρήγορης εστίασης προσοχής στο τηλέφωνο.

Ασύρματα στερεοφωνικά ακουστικά εξουδετέρωσης θορύβου
WH-1000XM4

Συνομιλία με κάποιον ενώ φοράτε τα ακουστικά (Speak-to-Chat)

Εάν έχει ενεργοποιηθεί εκ των προτέρων η λειτουργία Speak-to-Chat, η λειτουργία Speak-to-Chat ξεκινάει αυτόματα όταν μιλάτε σε κάποιον. Τα ακουστικά θέτουν σε παύση ή σίγαση τη μουσική που αναπαράγεται και λαμβάνουν τη φωνή του συνομιλητή σας με το μικρόφωνο ώστε να είναι πιο εύκολη η ακρόαση.



Ενεργοποίηση της λειτουργίας Speak-to-Chat

Για να ενεργοποιήσετε τη λειτουργία Speak-to-Chat, πρέπει πρώτα να ενεργοποιήσετε τον αυτόματο εντοπισμό ήχου των ακουστικών.

Στις εργοστασιακές ρυθμίσεις, η λειτουργία Speak-to-Chat είναι απενεργοποιημένη. Για να την ενεργοποιήσετε, πατήστε παρατεταμένα με 2 δάχτυλα τον πίνακα ελέγχου αισθητήρα αφής μέχρι να ακούσετε τις φωνητικές οδηγίες "Speak-to-chat activated" (Ενεργοποιημένη λειτουργία μετατροπής ομιλίας σε κείμενο συνομιλίας).



Απενεργοποίηση της λειτουργίας Speak-to-Chat

Πατήστε παρατεταμένα με 2 δάχτυλα τον πίνακα ελέγχου αισθητήρα αφής ξανά μέχρι να ακούσετε τις φωνητικές οδηγίες "Speak-to-chat deactivated" (Απενεργοποιημένη λειτουργία μετατροπής ομιλίας σε κείμενο συνομιλίας).

Σχετικά με το βίντεο οδηγιών χρήσης

Παρακολουθήστε το βίντεο, για να μάθετε πώς να χρησιμοποιείτε τη λειτουργία Speak-to-Chat.

https://rd1.sony.net/help/mdr/mov0015/h_zz/

- Εάν το Speak-to-Chat δεν μεταβεί σωστά από την ενεργοποίηση στην απενεργοποίηση, πραγματοποιήστε τις ακόλουθες ενέργειες.
 - Κρατήστε ελαφρώς ανοιχτά τα δύο δάχτυλα



- Αγγίξτε απευθείας τον πίνακα ελέγχου αισθητήρα αφής



- Αγγίξτε τον πίνακα ελέγχου αισθητήρα αφής με τις ρώγες των δαχτύλων σας



- Η λειτουργία Speak-to-Chat τερματίζεται στις ακόλουθες περιπτώσεις.
 - Όταν τα ακουστικά δεν εντοπίσουν ήχο ομιλίας από το άτομο που τα φορά για 30 δευτερόλεπτα και άνω
 - Όταν ο χρήστης χειριστεί τα κουμπιά των ακουστικών ή τον πίνακα ελέγχου αισθητήρα αφής
- Μπορείτε επίσης να χρησιμοποιήσετε την εφαρμογή "Sony | Headphones Connect" ώστε να μεταβείτε από την ενεργοποίηση στην απενεργοποίηση και αντιστρόφως, να αλλάξετε την ευαισθησία του αυτόματου εντοπισμού ήχου και να αλλάξετε τον χρόνο μέχρι το τέλος της λειτουργίας Speak-to-Chat.

Σημείωση

- Η λειτουργία Speak-to-Chat ενεργοποιείται όταν εντοπίζει την ομιλία του ατόμου που φορά τα ακουστικά, αλλά σε σπάνιες περιπτώσεις μπορεί να ενεργοποιηθεί ανταποκρινόμενη στις φωνές άλλων ατόμων, σε ήχους του περιβάλλοντος, σε ανακοινώσεις σε μέσα μεταφοράς κ.λπ. Απενεργοποιείτε το Speak-to-Chat στις περιπτώσεις στις οποίες η λειτουργία Speak-to-Chat ενεργοποιείται συχνά κατά λάθος.
- Λόγω των θορύβων του περιβάλλοντος, η ομιλία του ατόμου που φορά τα ακουστικά μπορεί να μην εντοπιστεί και η λειτουργία Speak-to-Chat μπορεί να μην ενεργοποιηθεί. Σε αυτήν την περίπτωση, δοκιμάστε να μιλήσετε περισσότερο και σε μεγαλύτερη ένταση. Σε ορισμένες περιπτώσεις, η λειτουργία Speak-to-Chat ενδέχεται να μην ενεργοποιηθεί ακόμα και αν μιλήσετε περισσότερο και σε μεγαλύτερη ένταση σε εξαιρετικά θορυβώδη περιβάλλοντα, όπως μέσα σε αεροσκάφος.
- Η αναπαραγωγή της μουσικής τίθεται σε παύση μόνο ενώ η λειτουργία Speak-to-Chat είναι ενεργή κατά τη σύνδεση μέσω Bluetooth.
- Η συνδεδεμένη συσκευή ή η εφαρμογή αναπαραγωγής που χρησιμοποιείτε ενδέχεται να μην υποστηρίζει την παύση της αναπαραγωγής μουσικής.

Σχετικό θέμα

- [Τι μπορείτε να κάνετε με την εφαρμογή "Sony | Headphones Connect"](#)

5-013-733-61(6) Copyright 2020 Sony Corporation

Ασύρματα στερεοφωνικά ακουστικά εξουδετέρωσης θορύβου
WH-1000XM4

Περί της λειτουργίας ποιότητας ήχου

Μπορείτε να επιλέξετε τις ακόλουθες 2 λειτουργίες ποιότητας ήχου κατά τη διάρκεια της αναπαραγωγής μέσω Bluetooth. Μπορείτε να αλλάξετε τις ρυθμίσεις και να ελέγξετε τη λειτουργία ποιότητας ήχου με την εφαρμογή "Sony | Headphones Connect".

Προτεραιότητα στην ποιότητα ήχου: δίνει προτεραιότητα στην ποιότητα ήχου (προεπιλογή).

Προτεραιότητα σε σταθερή σύνδεση: δίνει προτεραιότητα στη σταθερή σύνδεση.

- Όταν επιθυμείτε να δώσετε προτεραιότητα στην ποιότητα ήχου, επιλέξτε τη λειτουργία "Προτεραιότητα στην ποιότητα ήχου".
- Εάν η σύνδεση δεν είναι σταθερή, όπως όταν παράγεται μόνο διακοπτόμενος ήχος, επιλέξτε τη λειτουργία "Προτεραιότητα σε σταθερή σύνδεση".

Σημείωση

- Ο χρόνος αναπαραγωγής μπορεί να γίνει πιο σύντομος, ανάλογα με την ποιότητα ήχου και τις συνθήκες κάτω από τις οποίες χρησιμοποιείτε τα ακουστικά.
- Ανάλογα με τις συνθήκες περιβάλλοντος στην περιοχή όπου χρησιμοποιείτε τα ακουστικά, μπορεί να υπάρχει ακόμη διακοπτόμενος ήχος, ακόμη και όταν έχει επιλεγεί η λειτουργία "Προτεραιότητα σε σταθερή σύνδεση".

Σχετικό θέμα

- [Τι μπορείτε να κάνετε με την εφαρμογή "Sony | Headphones Connect"](#)

Ασύρματα στερεοφωνικά ακουστικά εξουδετέρωσης θορύβου
WH-1000XM4

Υποστηριζόμενα codec

Το codec είναι ένας αλγόριθμος κωδικοποίησης ήχου που χρησιμοποιείται κατά τη μετάδοση ήχου μέσω σύνδεσης Bluetooth.

Τα ακουστικά υποστηρίζουν τα εξής 3 codec για αναπαραγωγή μουσικής μέσω σύνδεσης A2DP: SBC, AAC και LDAC.

- SBC

Αυτό είναι η συντομογραφία για το Subband Codec.

Το SBC είναι η τυπική τεχνολογία κωδικοποίησης ήχου που χρησιμοποιείται σε συσκευές Bluetooth.

Όλες οι συσκευές Bluetooth υποστηρίζουν το SBC.

- AAC

Αυτό είναι η συντομογραφία για το Advanced Audio Coding.

Το AAC χρησιμοποιείται κυρίως από προϊόντα της Apple, όπως το iPhone, που μπορούν να παράσχουν ήχο υψηλότερης ποιότητας από το SBC.

- LDAC

Το LDAC είναι μια τεχνολογία κωδικοποίησης ήχου που αναπτύχθηκε από τη Sony και δίνει τη δυνατότητα μετάδοσης περιεχομένου High-Resolution (Hi-Res) Audio ακόμα και μέσω σύνδεσης Bluetooth.

Αντίθετα με άλλες τεχνολογίες κωδικοποίησης συμβατές με Bluetooth, όπως το SBC, λειτουργεί χωρίς οποιαδήποτε υποβάθμιση του περιεχομένου High-Resolution Audio (*) και επιτρέπει τη μετάδοση περίπου τριπλάσιου όγκου δεδομένων (**) συγκριτικά με άλλες τεχνολογίες μέσω ασύρματου δικτύου Bluetooth με απaráμιλλη ποιότητα ήχου, μέσω αποτελεσματικής κωδικοποίησης και βελτιστοποιημένων πακέτων πληροφοριών.

* εκτός του περιεχομένου μορφής DSD.

** συγκριτικά με το SBC όταν έχει επιλεγθεί ρυθμός bit 990 kbps (96/48 kHz) ή 909 kbps (88,2/44,1 kHz).

Όταν η μουσική σε ένα από τα παραπάνω codec μεταδίδεται από μια συνδεδεμένη συσκευή, τα αλλάζουν αυτόματα στο συγκεκριμένο codec και αναπαράγουν τη μουσική στο ίδιο codec.

Εάν η συνδεδεμένη συσκευή υποστηρίζει ένα codec υψηλότερης ποιότητας ήχου από το SBC, ενδέχεται να χρειάζεται να ρυθμίσετε τη συσκευή εκ των προτέρων ώστε να απολαύσετε μουσική με το επιθυμητό codec μεταξύ των υποστηριζόμενων codec.

Ανατρέξτε στις οδηγίες λειτουργίας που παρέχονται με τη συσκευή σχετικά με τη ρύθμιση του codec.

Σχετικό θέμα

- [Περί της λειτουργίας ποιότητας ήχου](#)

Ασύρματα στερεοφωνικά ακουστικά εξουδετέρωσης θορύβου
WH-1000XM4

Σχετικά με τη λειτουργία DSEE Extreme

Το DSEE Extreme χρησιμοποιεί τεχνολογία τεχνητής νοημοσύνης για την αναπαραγωγή με υψηλή ακρίβεια τις αποκρίσεις συχνότητας της αρχικής πηγής ήχου που έχουν χαθεί με τη συμπίεση.

Σχετικό θέμα

- [Διαθέσιμος χρόνος λειτουργίας](#)

Ασύρματα στερεοφωνικά ακουστικά εξουδετέρωσης θορύβου
WH-1000XM4

Λήψη κλήσης

Μπορείτε να απολαύσετε μια κλήση hands-free με ένα τηλέφωνο smartphone ή κινητό τηλέφωνο το οποίο υποστηρίζει το προφίλ Bluetooth HFP (Hands-free Profile) ή HSP (Headset Profile), μέσω σύνδεσης Bluetooth.

- Εάν το τηλέφωνο smartphone ή το κινητό τηλέφωνο υποστηρίζει και το προφίλ HFP και το HSP, ρυθμίστε το σε HFP.
- Η λειτουργία ενδέχεται να διαφέρει ανάλογα με το τηλέφωνο smartphone ή το κινητό τηλέφωνο. Ανατρέξτε στις οδηγίες λειτουργίας που παρέχονται με το τηλέφωνο smartphone ή το κινητό τηλέφωνο.
- Υποστηρίζονται μόνο οι συνήθεις τηλεφωνικές κλήσεις. Οι εφαρμογές για τηλεφωνικές κλήσεις σε τηλέφωνα smartphone ή προσωπικούς υπολογιστές δεν υποστηρίζονται.

Ήχος κλήσης

Όταν υπάρχει εισερχόμενη κλήση, θα ακουστεί ήχος κλήσης από τα ακουστικά και η (μπλε) ενδεικτική λυχνία αναβοσβήνει σύντομα.

Θα ακούσετε κάποιον από τους παρακάτω ήχους κλήσης, ανάλογα με το τηλέφωνο smartphone ή κινητό σας τηλέφωνο.

- Ήχος κλήσης που έχει ρυθμιστεί στα ακουστικά
- Ήχος κλήσης που έχει ρυθμιστεί στο τηλέφωνο smartphone ή κινητό τηλέφωνο
- Ήχος κλήσης που έχει ρυθμιστεί στο τηλέφωνο smartphone ή στο κινητό τηλέφωνο μόνο για σύνδεση Bluetooth

1 Συνδέστε πρώτα τα ακουστικά με τηλέφωνο smartphone ή κινητό τηλέφωνο μέσω σύνδεσης Bluetooth.

2 Όταν ακούσετε τον ήχο κλήσης, πατήστε τον πίνακα ελέγχου αισθητήρα αφής δύο φορές γρήγορα (σε διάστημα περίπου 0,4 δευτερολέπτων), για να απαντήσετε στην κλήση.

Όταν λαμβάνετε κλήση ενώ ακούτε μουσική, η αναπαραγωγή παύει και θα ακουστεί ήχος κλήσης από τα ακουστικά.

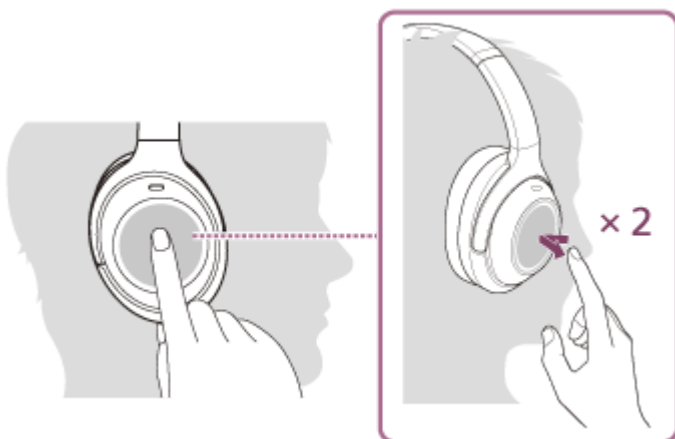

Τα ακουστικά έχουν παγκατευθυντικά μικρόφωνα. Μπορείτε να μιλάτε χωρίς να ανησυχείτε για τη θέση του μικροφώνου.

Εάν δεν ακουστεί ήχος κλήσης μέσω των ακουστικών

- Μπορεί τα ακουστικά να μην είναι συνδεδεμένα με το τηλέφωνο smartphone ή το κινητό τηλέφωνο μέσω HFP ή HSP. Ελέγξτε την κατάσταση σύνδεσης στο τηλέφωνο smartphone ή στο κινητό τηλέφωνο.
- Εάν η αναπαραγωγή δεν σταματήσει αυτόματα, χειριστείτε τα ακουστικά για να κάνετε παύση της αναπαραγωγής.

3 Ρυθμίστε την ένταση χρησιμοποιώντας τον πίνακα ελέγχου αισθητήρα αφής.

- Αύξηση της έντασης: Σύρετε το δάχτυλο επανειλημμένως προς τα επάνω μέχρι η ένταση να φτάσει στο επιθυμητό επίπεδο.



- Μείωση της έντασης: Σύρετε το δάχτυλο επανειλημμένως προς τα κάτω μέχρι η ένταση να φτάσει στο επιθυμητό επίπεδο.



- Αλλαγή της έντασης συνεχόμενα: Σύρετε το δάχτυλο προς τα επάνω ή κάτω και πατήστε παρατεταμένα. Αποσύρετε το δάχτυλο στο επιθυμητό επίπεδο έντασης ήχου.

Όταν η ένταση φτάσει το μέγιστο ή το ελάχιστο, ακούγεται ένας συναγερμός.

4 Όταν ολοκληρώσετε την τηλεφωνική κλήση, πατήστε τον πίνακα ελέγχου αισθητήρα αφής δύο φορές γρήγορα (σε διάστημα περίπου 0,4 δευτερολέπτων), για να τερματίσετε την κλήση.

Εάν λάβετε κλήση κατά τη διάρκεια της αναπαραγωγής μουσικής, η αναπαραγωγή μουσικής συνεχίζεται αυτόματα αφού τερματίσετε την κλήση.

Υπόδειξη

- Κατά τη λήψη μιας κλήσης μέσω χειρισμού των τηλεφώνων smartphone ή κινητών τηλεφώνων, ορισμένα τηλέφωνα smartphone ή κινητά τηλέφωνα λαμβάνουν την κλήση με το τηλέφωνο και όχι με το ακουστικό. Με σύνδεση HFP ή HSP, μπορείτε να μεταβιβάσετε την κλήση στα ακουστικά κρατώντας πατημένο με το δάχτυλό σας τον πίνακα ελέγχου αισθητήρα αφής των ακουστικών, έως ότου επιτευχθεί η μεταβίβαση ή χρησιμοποιώντας το τηλέφωνο smartphone ή το κινητό σας τηλέφωνο.
- Η ένταση ήχου για κλήση μπορεί να ρυθμιστεί μόνον κατά τη διάρκεια συνομιλίας.
- Η ένταση ήχου των ακουστικών κατά τη διάρκεια μιας κλήσης και η ένταση ήχου κατά τη διάρκεια αναπαραγωγής μουσικής μπορούν να ρυθμιστούν ξεχωριστά. Η αλλαγή της έντασης ήχου κλήσης δεν αλλάζει την ένταση αναπαραγωγής της μουσικής και αντίστροφα.

Σημείωση

- Ανάλογα με το τηλέφωνο smartphone ή το κινητό τηλέφωνο, αν έρθει μια εισερχόμενη κλήση ενώ ακούτε μουσική, η αναπαραγωγή μπορεί να μην συνεχιστεί αυτόματα ακόμα και εάν τερματίσετε την κλήση.
- Χρησιμοποιήστε ένα τηλέφωνο smartphone ή κινητό τηλέφωνο σε απόσταση τουλάχιστον 50 cm από τα ακουστικά. Μπορεί να προκύψει θόρυβος εάν το τηλέφωνο smartphone ή το κινητό τηλέφωνο βρίσκεται πολύ κοντά στα ακουστικά.
- Η φωνή σας θα ακούγεται από τα ακουστικά μέσω του μικροφώνου των ακουστικών (Λειτουργία πλευρικού ήχου). Σε αυτήν την περίπτωση, οι ήχοι περιβάλλοντος ή οι ήχοι λειτουργίας των ακουστικών μπορεί να ακουστούν μέσω των ακουστικών, αλλά αυτό δεν αποτελεί δυσλειτουργία.

Σχετικό θέμα

- Πώς να πραγματοποιήσετε ασύρματη σύνδεση με συσκευές Bluetooth
- Διεξαγωγή κλήσης
- Λειτουργίες για μια τηλεφωνική κλήση

5-013-733-61(6) Copyright 2020 Sony Corporation

Ασύρματα στερεοφωνικά ακουστικά εξουδετέρωσης θορύβου
WH-1000XM4

Διεξαγωγή κλήσης

Μπορείτε να απολαύσετε μια κλήση hands-free με ένα τηλέφωνο smartphone ή κινητό τηλέφωνο το οποίο υποστηρίζει το προφίλ Bluetooth HFP (Hands-free Profile) ή HSP (Headset Profile), μέσω σύνδεσης Bluetooth.

- Εάν το τηλέφωνο smartphone ή το κινητό τηλέφωνο υποστηρίζει και το προφίλ HFP και το HSP, ρυθμίστε το σε HFP.
- Η λειτουργία ενδέχεται να διαφέρει ανάλογα με το τηλέφωνο smartphone ή το κινητό τηλέφωνο. Ανατρέξτε στις οδηγίες λειτουργίας που παρέχονται με το τηλέφωνο smartphone ή το κινητό τηλέφωνο.
- Υποστηρίζονται μόνο οι συνήθεις τηλεφωνικές κλήσεις. Οι εφαρμογές για τηλεφωνικές κλήσεις σε τηλέφωνα smartphone ή προσωπικούς υπολογιστές δεν υποστηρίζονται.

1 Συνδέστε τα ακουστικά με τηλέφωνο smartphone/κινητό τηλέφωνο μέσω σύνδεσης Bluetooth.

2 Χρησιμοποιήστε το τηλέφωνο smartphone ή το κινητό τηλέφωνο για να πραγματοποιήσετε κλήση.

Όταν πραγματοποιείτε κλήση, ο ήχος κλήσης ακούγεται από τα ακουστικά.

Εάν πραγματοποιείτε μια κλήση ενώ ακούτε μουσική, η αναπαραγωγή σταματάει.

Εάν δεν ακούγεται ήχος κλήσης μέσω των ακουστικών, γυρίστε τη συσκευή κλήσης στα ακουστικά χρησιμοποιώντας το τηλέφωνο smartphone ή το κινητό τηλέφωνο ή κρατώντας το δάχτυλό σας στον πίνακα ελέγχου αισθητήρα αφής, έως ότου γυρίσει η συσκευή.



Τα ακουστικά έχουν παγκατευθυντικά μικρόφωνα. Μπορείτε να μιλάτε χωρίς να ανησυχείτε για τη θέση του μικροφώνου.

3 Ρυθμίστε την ένταση χρησιμοποιώντας τον πίνακα ελέγχου αισθητήρα αφής.

- Αύξηση της έντασης: Σύρετε το δάχτυλο επανειλημμένως προς τα επάνω μέχρι η ένταση να φτάσει στο επιθυμητό επίπεδο.



- Μείωση της έντασης: Σύρετε το δάχτυλο επανειλημμένως προς τα κάτω μέχρι η ένταση να φτάσει στο επιθυμητό επίπεδο.



- Αλλαγή της έντασης συνεχόμενα: Σύρετε το δάχτυλο προς τα επάνω ή κάτω και πατήστε παρατεταμένα. Αποσύρετε το δάχτυλο στο επιθυμητό επίπεδο έντασης ήχου.

Όταν η ένταση φτάσει το μέγιστο ή το ελάχιστο, ακούγεται ένας συναγερμός.

4 Όταν ολοκληρώσετε την τηλεφωνική κλήση, πατήστε τον πίνακα ελέγχου αισθητήρα αφής δύο φορές γρήγορα (σε διάστημα περίπου 0,4 δευτερολέπτων), για να τερματίσετε την κλήση.

Εάν πραγματοποιήσετε κλήση κατά τη διάρκεια της αναπαραγωγής μουσικής, η αναπαραγωγή μουσικής συνεχίζεται αυτόματα αφού τερματίσετε την κλήση.

Υπόδειξη

- Η ένταση ήχου για κλήση μπορεί να ρυθμιστεί μόνον κατά τη διάρκεια συνομιλίας.
- Η ένταση ήχου των ακουστικών κατά τη διάρκεια μιας κλήσης και η ένταση ήχου κατά τη διάρκεια αναπαραγωγής μουσικής μπορούν να ρυθμιστούν ξεχωριστά. Η αλλαγή της έντασης ήχου κλήσης δεν αλλάζει την ένταση αναπαραγωγής της μουσικής και αντίστροφα.

Σημείωση

- Χρησιμοποιήστε ένα τηλέφωνο smartphone ή κινητό τηλέφωνο σε απόσταση τουλάχιστον 50 cm από τα ακουστικά. Μπορεί να προκύψει θόρυβος εάν το τηλέφωνο smartphone ή το κινητό τηλέφωνο βρίσκεται πολύ κοντά στα ακουστικά.
- Η φωνή σας θα ακούγεται από τα ακουστικά μέσω του μικροφώνου των ακουστικών (Λειτουργία πλευρικού ήχου). Σε αυτήν την περίπτωση, οι ήχοι περιβάλλοντος ή οι ήχοι λειτουργίας των ακουστικών μπορεί να ακουστούν μέσω των ακουστικών, αλλά αυτό δεν αποτελεί δυσλειτουργία.

Σχετικό θέμα

- [Πώς να πραγματοποιήσετε ασύρματη σύνδεση με συσκευές Bluetooth](#)
- [Λήψη κλήσης](#)
- [Λειτουργίες για μια τηλεφωνική κλήση](#)

Ασύρματα στερεοφωνικά ακουστικά εξουδετέρωσης θορύβου
WH-1000XM4

Λειτουργίες για μια τηλεφωνική κλήση

Οι λειτουργίες που είναι διαθέσιμες κατά τη διάρκεια μιας κλήσης ενδέχεται να διαφέρουν ανάλογα με το προφίλ που υποστηρίζεται από το τηλέφωνο smartphone ή το κινητό τηλέφωνο. Επίσης, ακόμα και αν το προφίλ είναι το ίδιο, οι λειτουργίες ενδέχεται να διαφέρουν ανάλογα με το τηλέφωνο smartphone ή το κινητό τηλέφωνο. Ανατρέξτε στις οδηγίες λειτουργίας που παρέχονται με το τηλέφωνο smartphone ή το κινητό τηλέφωνο.

Υποστηριζόμενο προφίλ: HFP (Hands-free Profile)

Κατά την αναμονή/αναπαραγωγή μουσικής

- Κρατήστε το δάχτυλό σας πάνω στον πίνακα ελέγχου αισθητήρα αφής για περίπου 2 δευτερόλεπτα για να ξεκινήσετε τη λειτουργία φωνητικής κλήσης (*) του τηλεφώνου smartphone/κινητού τηλεφώνου ή να ενεργοποιήσετε τη λειτουργία Google™ app στο τηλέφωνο smartphone Android ή τη λειτουργία Siri στο iPhone.



Εξερχόμενη κλήση

- Πατήστε δύο φορές γρήγορα τον πίνακα ελέγχου αισθητήρα αφής (σε διάστημα περίπου 0,4 δευτερολέπτων) για να ακυρώσετε μια εξερχόμενη κλήση.
- Κρατήστε το δάχτυλό σας στον πίνακα ελέγχου αισθητήρα αφής, για να αλλάξετε τη συσκευή κλήσης από τα ακουστικά στο τηλέφωνο smartphone/κινητό τηλέφωνο και αντίστροφα.

Εισερχόμενη κλήση

- Πατήστε δύο φορές γρήγορα τον πίνακα ελέγχου αισθητήρα αφής για να απαντήσετε σε μια κλήση.
- Κρατήστε το δάχτυλό σας στον πίνακα ελέγχου αισθητήρα αφής για να απορρίψετε μια κλήση.

Κατά τη διάρκεια κλήσης

- Πατήστε δύο φορές γρήγορα τον πίνακα ελέγχου αισθητήρα αφής για να τερματίσετε μια κλήση.
- Κρατήστε το δάχτυλό σας στον πίνακα ελέγχου αισθητήρα αφής, για να αλλάξετε τη συσκευή κλήσης από τα ακουστικά στο τηλέφωνο smartphone/κινητό τηλέφωνο και αντίστροφα.

Υποστηριζόμενο προφίλ: HSP (Headset Profile)

Εξερχόμενη κλήση

- Πατήστε δύο φορές γρήγορα τον πίνακα ελέγχου αισθητήρα αφής για να ακυρώσετε μια εξερχόμενη κλήση. (*)

Εισερχόμενη κλήση

- Πατήστε δύο φορές γρήγορα τον πίνακα ελέγχου αισθητήρα αφής για να απαντήσετε σε μια κλήση.

Κατά τη διάρκεια κλήσης

- Πατήστε δύο φορές γρήγορα τον πίνακα ελέγχου αισθητήρα αφής για να τερματίσετε μια κλήση. (*)

* Μερικές συσκευές ενδέχεται να μην υποστηρίζουν αυτή τη λειτουργία.

Σχετικό θέμα

- [Λήψη κλήσης](#)
- [Διεξαγωγή κλήσης](#)

5-013-733-61(6) Copyright 2020 Sony Corporation

Ασύρματα στερεοφωνικά ακουστικά εξουδετέρωσης θορύβου
WH-1000XM4

Πραγματοποίηση βιντεοκλήσης από υπολογιστή

Όταν πραγματοποιείτε βιντεοκλήση από τον υπολογιστή σας, μπορείτε να μιλάτε ασύρματα χρησιμοποιώντας τα ακουστικά σας.

1 Συνδέστε τα ακουστικά στον υπολογιστή μέσω σύνδεσης Bluetooth.

2 Ανοίξτε μια εφαρμογή βιντεοκλήσεων στον υπολογιστή.

3 Ελέγξτε τις ρυθμίσεις (*) της εφαρμογής βιντεοκλήσεων.

- Κατά την πραγματοποίηση βιντεοκλήσης από τον υπολογιστή σας, επιλέξτε συνδέσεις πραγματοποίησης κλήσεων (HFP/HSP) και όχι συνδέσεις αναπαραγωγής μουσικής (A2DP). Αν επιλέξετε συνδέσεις αναπαραγωγής μουσικής, ενδέχεται να μην είναι διαθέσιμη η βιντεοκλήση.
- Στις ρυθμίσεις των ηχείων, επιλέξτε συνδέσεις πραγματοποίησης κλήσεων [Headset (WH-1000XM4 Hands-Free)] (**). (Η επιλογή [Headphones (WH-1000XM4 Stereo)] (**) προορίζεται για συνδέσεις αναπαραγωγής μουσικής.)
- Στις ρυθμίσεις του μικροφώνου, επιλέξτε συνδέσεις πραγματοποίησης κλήσεων [Headset (WH-1000XM4 Hands-Free)] (**). Όταν δεν έχει ρυθμιστεί το μικρόφωνο, η λειτουργία Speak-to-Chat ενεργοποιείται όταν εντοπίσει ότι το άτομο που φορά τα ακουστικά μιλάει και ο ήχος από τα ακουστικά τίθεται σε σίγαση.
- Ανάλογα με την εφαρμογή βιντεοκλήσεων που χρησιμοποιείτε, οι συνδέσεις πραγματοποίησης κλήσεων [Headset (WH-1000XM4 Hands-Free)] (**) ή οι συνδέσεις αναπαραγωγής μουσικής [Headphones (WH-1000XM4 Stereo)] (**) είναι πιθανό να μην μπορούν να επιλεγθούν στις ρυθμίσεις ηχείων ή μικροφώνου και να εμφανίζεται μόνο η επιλογή [WH-1000XM4]. Σε αυτήν την περίπτωση, επιλέξτε [WH-1000XM4].
- Για συχνές ερωτήσεις και απαντήσεις, ανατρέξτε στην ιστοσελίδα υποστήριξης πελατών.

* Ανάλογα με την εφαρμογή βιντεοκλήσεων που χρησιμοποιείτε, αυτή η λειτουργία μπορεί να μην είναι διαθέσιμη.

** Τα ονόματα μπορεί να διαφέρουν ανάλογα με τον υπολογιστή ή την εφαρμογή βιντεοκλήσεων που χρησιμοποιείτε.

Υπόδειξη

- Όταν δεν μπορείτε να ελέγξετε τις ρυθμίσεις της εφαρμογής βιντεοκλήσεων ή όταν δεν είναι δυνατή η επιλογή συνδέσεων πραγματοποίησης κλήσεων [Headset (WH-1000XM4 Hands-Free)], επιλέξτε [Headset (WH-1000XM4 Hands-Free)] στις ρυθμίσεις του υπολογιστή σας για την πραγματοποίηση των συνδέσεων. Ανατρέξτε στην ενότητα "[Σύνδεση με συζευγμένο υπολογιστή \(Windows 10\)](#)", "[Σύνδεση με συζευγμένο υπολογιστή \(Windows 8.1\)](#)" ή "[Σύνδεση με συζευγμένο υπολογιστή \(Mac\)](#)".

Σημείωση

- Ανάλογα με την εφαρμογή βιντεοκλήσεων που χρησιμοποιείτε, οι ρυθμίσεις μικροφώνου μπορεί να μην είναι διαθέσιμες. Σε αυτήν την περίπτωση, απενεργοποιήστε τη λειτουργία Speak-to-Chat. Για να την απενεργοποιήσετε, πατήστε παρατεταμένα με 2 δάχτυλα τον πίνακα ελέγχου αισθητήρα αφής μέχρι να ακούσετε τις φωνητικές οδηγίες "Speak-to-chat deactivated" (Απενεργοποιημένη λειτουργία μετατροπής ομιλίας σε κείμενο συνομιλίας).

Σχετικό θέμα

- [Πώς να πραγματοποιήσετε ασύρματη σύνδεση με συσκευές Bluetooth](#)
- [Ζεύξη και σύνδεση με υπολογιστή \(Windows 10\)](#)

- Ζεύξη και σύνδεση με υπολογιστή (Windows 8.1)
- Ζεύξη και σύνδεση με υπολογιστή (Mac)
- Σύνδεση με συζευγμένο υπολογιστή (Windows 10)
- Σύνδεση με συζευγμένο υπολογιστή (Windows 8.1)
- Σύνδεση με συζευγμένο υπολογιστή (Mac)
- Αποσύνδεση της σύνδεσης Bluetooth (μετά τη χρήση)
- Συνομιλία με κάποιον ενώ φοράτε τα ακουστικά (Speak-to-Chat)
- Ιστοσελίδες υποστήριξης πελατών

5-013-733-61(6) Copyright 2020 Sony Corporation

Ασύρματα στερεοφωνικά ακουστικά εξουδετέρωσης θορύβου
WH-1000XM4

Αποσύνδεση της σύνδεσης Bluetooth (μετά τη χρήση)

- 1 Ξεκλειδώστε την οθόνη της συσκευής Bluetooth, εάν είναι κλειδωμένη.**
- 2 Αγγίξτε ξανά τη συσκευή που είναι συμβατή με σύνδεση με ένα άγγιγμα (NFC) για να την αποσυνδέσετε. Αν η συσκευή Bluetooth δεν υποστηρίζει τη σύνδεση με ένα άγγιγμα (NFC), αποσυνδέστε τη συσκευή χρησιμοποιώντας την.**

Όταν αποσυνδεθεί, θα ακούσετε τις φωνητικές οδηγίες "Bluetooth disconnected" (Bluetooth αποσυνδέθηκε).
- 3 Απενεργοποιήστε τα ακουστικά.**

Θα ακούσετε τις φωνητικές οδηγίες "Power off" (Διακοπή τροφοδοσίας).

Υπόδειξη

- Όταν ολοκληρώσετε την αναπαραγωγή μουσικής, η σύνδεση Bluetooth ενδέχεται να τερματιστεί αυτόματα, ανάλογα με τη συσκευή Bluetooth.

Σχετικό θέμα

- [Αποσύνδεση του τηλεφώνου smartphone Android με ένα άγγιγμα \(NFC\)](#)
- [Απενεργοποίηση των ακουστικών](#)

Ασύρματα στερεοφωνικά ακουστικά εξουδετέρωσης θορύβου
WH-1000XM4

Χρήση του Google Assistant

Χρησιμοποιώντας τη δυνατότητα Google Assistant που παρέχεται με το τηλέφωνο smartphone, μπορείτε να μιλήσετε στο μικρόφωνο των ακουστικών για να χειριστείτε το τηλέφωνο smartphone ή να εκτελέσετε αναζήτηση.

Συμβατά τηλέφωνα smartphone

- Τηλέφωνα smartphone με εγκατεστημένη έκδοση Android 5.0 ή νεότερη (Απαιτείται η νεότερη έκδοση του Google app.)

1 Ανοίξτε την εφαρμογή "Sony | Headphones Connect" και ορίστε το κουμπί CUSTOM (προσαρμογής) ως το κουμπί του Google Assistant.

Την πρώτη φορά που θα χρησιμοποιήσετε το Google Assistant, ανοίξτε την εφαρμογή Google Assistant, αγγίξτε το [Finish headphones setup] στην Προβολή συνομιλίας και ακολουθήστε τις οδηγίες στην οθόνη, για να ολοκληρώσετε την αρχική ρύθμιση για το Google Assistant.

Για περισσότερες πληροφορίες για την εφαρμογή "Sony | Headphones Connect", ανατρέξτε στην παρακάτω διεύθυνση URL.

https://rd1.sony.net/help/mdr/hpc/h_zz/

2 Πατήστε το κουμπί CUSTOM (προσαρμογής), για να χρησιμοποιήσετε το Google Assistant.

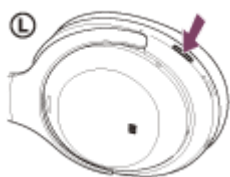

- Πατήστε παρατεταμένα το κουμπί: Εισάγει μια φωνητική εντολή
- Πατήστε μία φορά το κουμπί: Εκφωνεί την ειδοποίηση
- Πατήστε το κουμπί γρήγορα δύο φορές: Ακυρώνει την φωνητική εντολή

Για λεπτομέρειες σχετικά με το Google Assistant, ανατρέξτε στον παρακάτω ιστότοπο:

<https://assistant.google.com>

Χειρισμός των ακουστικών με το Google Assistant

Λέγοντας συγκεκριμένες λέξεις στο Google Assistant ενώ πατάτε το κουμπί CUSTOM (προσαρμογής), μπορείτε να εκτελέσετε ρυθμίσεις εξουδετέρωσης θορύβου ή άλλους χειρισμούς των ακουστικών.

Για λεπτομέρειες, ανατρέξτε στον παρακάτω ιστότοπο (*):

<https://support.google.com/assistant/answer/7172842#headphones>

* Τα ακουστικά δεν είναι συμβατά με όλες τις προδιαγραφές που περιγράφονται στον ιστότοπο.

Υπόδειξη

- Ελέγξτε ή ενημερώστε την έκδοση λογισμικού των ακουστικών με την εφαρμογή "Sony | Headphones Connect".
- Όταν το Google Assistant δεν είναι διαθέσιμο επειδή, για παράδειγμα, δεν έχει συνδεθεί στο δίκτυο, θα ακούγονται οι φωνητικές οδηγίες "The Google Assistant is not connected" (Το Google Assistant δεν είναι συνδεδεμένο).
- Εάν δεν βλέπετε το κουμπί [Finish headphones setup] στην Προβολή συνομιλίας στην εφαρμογή Google Assistant, διαγράψτε τις πληροφορίες ζεύξης των ακουστικών από τις ρυθμίσεις Bluetooth του τηλεφώνου smartphone και επαναλάβετε τη διαδικασία

Σημείωση

- Αν το κουμπί CUSTOM (προσαρμογής) έχει οριστεί ως το κουμπί του Google Assistant, δεν μπορείτε να χειριστείτε τη λειτουργία εξουδετέρωσης θορύβου, τη λειτουργία ήχου περιβάλλοντος και τη λειτουργία Βελτιστοποίησης NC από τα ακουστικά.
- Αν το κουμπί CUSTOM (προσαρμογής) έχει οριστεί ως το κουμπί του Google Assistant, δεν μπορείτε να χρησιμοποιήσετε τη λειτουργία φωνητικής βοήθειας (Google app).
- Αν το κουμπί CUSTOM (προσαρμογής) έχει οριστεί ως το κουμπί του Google Assistant, δεν μπορείτε να χειριστείτε τη λειτουργία Amazon Alexa από τα ακουστικά.
- Το Google Assistant ενδέχεται να μην είναι διαθέσιμο σε ορισμένες χώρες, περιοχές ή γλώσσες.
- Η λειτουργία για τον χειρισμό των ακουστικών με το Google Assistant εξαρτάται από τις προδιαγραφές του Google Assistant.
- Οι προδιαγραφές του Google Assistant υπόκεινται σε αλλαγές χωρίς προειδοποίηση.

Ασύρματα στερεοφωνικά ακουστικά εξουδετέρωσης θορύβου
WH-1000XM4

Χρήση της λειτουργίας Amazon Alexa

Χρησιμοποιώντας την εφαρμογή Amazon Alexa που είναι εγκατεστημένη στο τηλέφωνο smartphone σας, μπορείτε να μιλήσετε στο μικρόφωνο των ακουστικών και να χειριστείτε το τηλέφωνο smartphone ή να εκτελέσετε αναζήτηση.

Συμβατά τηλέφωνα smartphone

- Η έκδοση του λειτουργικού συστήματος που υποστηρίζει την πιο πρόσφατη έκδοση της εφαρμογής Amazon Alexa σε Android ή iOS
- Απαιτείται εγκατάσταση της πιο πρόσφατης έκδοσης της εφαρμογής Amazon Alexa.
 1. Ανοίξτε το app store στην κινητή συσκευή σας.
 2. Αναζητήστε την εφαρμογή Amazon Alexa.
 3. Επιλέξτε Εγκατάσταση.
 4. Επιλέξτε Άνοιγμα.

1 Ενεργοποιήστε τα ακουστικά και συνδέστε τα ακουστικά στο τηλέφωνο smartphone μέσω σύνδεσης Bluetooth.

2 Ανοίξτε την εφαρμογή Amazon Alexa.

Την πρώτη φορά που θα χρησιμοποιήσετε το Amazon Alexa, θα πρέπει να εισέλθετε με τον λογαριασμό σας Amazon και να προχωρήσετε στο βήμα 3 για να ρυθμίσετε τα ακουστικά σας στην εφαρμογή Amazon Alexa. Εάν έχετε ήδη ρυθμίσει το Amazon Alexa, αλλά έχετε ορίσει το κουμπί (προσαρμογής) CUSTOM σε άλλη λειτουργία εκτός του Amazon Alexa, ανατρέξτε στην παράγραφο συμβουλών παρακάτω για να ορίσετε ξανά το κουμπί (προσαρμογής) CUSTOM στο Amazon Alexa.

3 Πραγματοποιήστε τις αρχικές ρυθμίσεις για το Amazon Alexa.

1. Αγγίξτε το εικονίδιο του μενού στην επάνω αριστερή γωνία της οθόνης της εφαρμογής Amazon Alexa και αγγίξτε το [Add Device].



2. Στην οθόνη [What type of device are you setting up?], επιλέξτε το [Headphones].

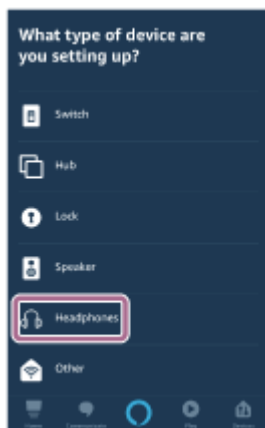

3. Από την επιλογή [AVAILABLE DEVICES] στην οθόνη [Select your device], επιλέξτε [WH-1000XM4].



Εάν εμφανιστούν τα [WH-1000XM4] και [LE_WH-1000XM4] στην οθόνη [AVAILABLE DEVICES], επιλέξτε [WH-1000XM4].

Το [LE_WH-1000XM4] θα εμφανιστεί πρώτο, αλλά περιμένετε να εμφανιστεί και το [WH-1000XM4].

Μπορεί να χρειαστούν περίπου 30 δευτερόλεπτα έως 1 λεπτό μέχρι να εμφανιστεί το [WH-1000XM4].

Εάν δεν μπορείτε να βρείτε το [WH-1000XM4], τα ακουστικά δεν είναι συνδεδεμένα στο τηλέφωνο smartphone μέσω σύνδεσης Bluetooth. Συνδέστε τα ακουστικά με το τηλέφωνο smartphone μέσω σύνδεσης Bluetooth.

4. Στην οθόνη [Set up Alexa on your WH-1000XM4], αγγίξτε [CONTINUE].

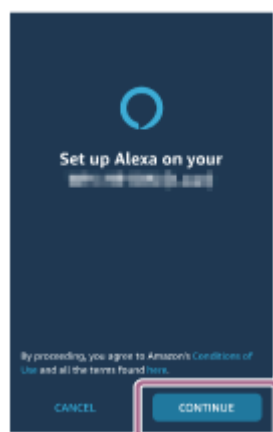

5. Εάν εμφανιστεί η οθόνη [This will override the current voice assistant on this accessory], αγγίξτε το [CONTINUE].



6. Στην οθόνη [Setup Complete], αγγίξτε το [DONE].

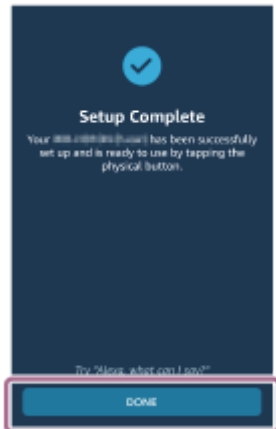

Όταν ολοκληρωθούν οι αρχικές ρυθμίσεις, το κουμπί CUSTOM (προσαρμογής) των ακουστικών ορίζεται ως το κουμπί του Amazon Alexa.

4 Πατήστε το κουμπί CUSTOM (προσαρμογής), για να χρησιμοποιήσετε το Amazon Alexa.

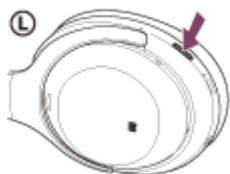

- Πατήστε σύντομα για να εισαγάγετε φωνητική εντολή.
Παράδειγμα:
"Τι καιρό κάνει;"
"Αναπαραγωγή μουσικής (*)"
* Χρειάζεται συνδρομή στο Amazon ή το Prime Music.
- Αν δεν ακουστεί κάποια φωνητική εντολή, θα ακυρωθεί αυτόματα.

Για λεπτομέρειες σχετικά με το Amazon Alexa και τις δυνατότητές του, ανατρέξτε στον παρακάτω ιστότοπο:
<https://www.amazon.com/b?node=16067214011>

Για περισσότερες πληροφορίες για το Amazon Alexa, ανατρέξτε στον παρακάτω ιστότοπο:
<https://www.amazon.com/gp/help/customer/display.html?nodeId=G7HPV3YLTGLJEJFK>

Υπόδειξη

- Αν ρυθμίσετε τα ακουστικά στο Amazon Alexa, το κουμπί (προσαρμογής) CUSTOM θα οριστεί αυτόματα για το Amazon Alexa. Μπορείτε να επαναφέρετε το κουμπί στην αρχική του λειτουργία αλλάζοντάς το με την εφαρμογή "Sony | Headphones Connect". Ομοίως, μπορείτε να ορίσετε ξανά το κουμπί στο Amazon Alexa, εάν προηγουμένως είχατε συνδεθεί στο Amazon Alexa αλλά αλλάξατε τη λειτουργία σε κάποια άλλη.

- Ελέγξτε ή ενημερώστε την έκδοση λογισμικού των ακουστικών με την εφαρμογή "Sony | Headphones Connect".
- Όταν το Amazon Alexa δεν είναι διαθέσιμο, επειδή, για παράδειγμα, δεν έχει συνδεθεί στο δίκτυο, θα ακουστούν οι φωνητικές οδηγίες "Either your mobile device isn't connected; or you need to open the Alexa App and try again" (Είτε η κινητή συσκευή σας δεν είναι συνδεδεμένη είτε πρέπει να ανοίξετε την εφαρμογή Alexa και να δοκιμάσετε ξανά).

Σημείωση

- Αν το κουμπί CUSTOM (προσαρμογής) έχει οριστεί ως το κουμπί του Amazon Alexa, δεν θα μπορείτε να χειριστείτε τη λειτουργία εξουδετέρωσης θορύβου, τη λειτουργία ήχου περιβάλλοντος και τη λειτουργία Βελτιστοποίησης NC από τα ακουστικά.
- Αν το κουμπί CUSTOM (προσαρμογής) έχει οριστεί ως το κουμπί Amazon Alexa, η λειτουργία φωνητικής βοήθειας (Google app) δεν μπορεί να χρησιμοποιηθεί.
- Αν το κουμπί CUSTOM (προσαρμογής) έχει οριστεί ως το κουμπί του Amazon Alexa, δεν μπορείτε να χειριστείτε τη λειτουργία Google Assistant από τα ακουστικά.
- Η εφαρμογή Amazon Alexa δεν είναι διαθέσιμη σε όλες τις γλώσσες και σε όλες τις χώρες/περιοχές. Τα χαρακτηριστικά και οι λειτουργίες του Alexa ενδέχεται να διαφέρουν ανά τοποθεσία.

Ασύρματα στερεοφωνικά ακουστικά εξουδετέρωσης θορύβου
WH-1000XM4

Χρήση της λειτουργίας φωνητικής βοήθειας (Google app)

Χρησιμοποιώντας τη λειτουργία Google app που παρέχεται με το τηλέφωνο smartphone Android, μπορείτε να μιλήσετε στο μικρόφωνο των ακουστικών για να χειριστείτε το τηλέφωνο smartphone Android.

1 Ρυθμίστε τη λειτουργία φωνητικής βοήθειας και επιλογής εισαγωγής φωνής στο Google app.

Στο τηλέφωνο smartphone Android, επιλέξτε [Settings] - [Apps & notifications] - [Advanced] - [Default apps] - [Assist & voice input] και ρυθμίστε την επιλογή [Assist app] σε Google app.

Η παραπάνω λειτουργία αποτελεί παράδειγμα. Για λεπτομέρειες, ανατρέξτε στις οδηγίες λειτουργίας που παρέχονται με το τηλέφωνο smartphone Android.

Σημείωση: Ενδέχεται να απαιτείται η τελευταία έκδοση της εφαρμογής Google app.

Για λεπτομέρειες σχετικά με το Google app, ανατρέξτε στις Οδηγίες λειτουργίας που παρέχονται στον ιστότοπο υποστήριξης του τηλεφώνου smartphone Android ή στον σχετικό ιστότοπο Google Play.

Η λειτουργία Google app ενδέχεται να μην ενεργοποιείται από τα ακουστικά ανάλογα με τα τεχνικά χαρακτηριστικά του τηλεφώνου smartphone Android.

2 Συνδέστε τα ακουστικά με το τηλέφωνο smartphone Android μέσω σύνδεσης Bluetooth.

3 Όταν το τηλέφωνο smartphone Android βρίσκεται σε κατάσταση αναμονής ή κατά την αναπαραγωγή μουσικής, κρατήστε το δάχτυλό σας πάνω στον πίνακα ελέγχου αισθητήρα αφής των ακουστικών για περίπου 2 δευτερόλεπτα.



Το Google app ενεργοποιείται.

4 Υποβάλετε αίτημα προς το Google app ενώ φοράτε τα ακουστικά στα αυτιά σας.

Για λεπτομέρειες σχετικά με τις εφαρμογές που λειτουργούν με το Google app, ανατρέξτε στις οδηγίες λειτουργίας του τηλεφώνου smartphone Android.

Μετά την ενεργοποίηση του Google app, η φωνητική εντολή ακυρώνεται αν περάσει ένα συγκεκριμένο χρονικό διάστημα χωρίς αιτήματα.

Σημείωση

- Αν το κουμπί CUSTOM (προσαρμογής) έχει οριστεί ως το κουμπί του Google Assistant, η λειτουργία φωνητικής βοήθειας (Google app) δεν είναι διαθέσιμη.

- Αν το κουμπί CUSTOM (προσαρμογής) έχει οριστεί ως το κουμπί του Amazon Alexa, η λειτουργία φωνητικής βοήθειας (Google app) δεν είναι διαθέσιμη.
- Το Google app δεν μπορεί να ενεργοποιηθεί όταν πείτε "Ok Google", έστω και εάν η ρύθμιση "Ok Google" του τηλεφώνου smartphone Android είναι ενεργοποιημένη.
- Όταν χρησιμοποιείτε τη λειτουργία φωνητικής βοήθειας, η φωνή σας θα ακούγεται από τα ακουστικά μέσω του μικροφώνου των ακουστικών (Λειτουργία πλευρικού ήχου). Σε αυτήν την περίπτωση, οι ήχοι περιβάλλοντος ή οι ήχοι λειτουργίας των ακουστικών μπορεί να ακουστούν μέσω των ακουστικών, αλλά αυτό δεν αποτελεί δυσλειτουργία.
- Το Google app ενδέχεται να μην ενεργοποιηθεί ανάλογα με τις προδιαγραφές του τηλεφώνου smartphone ή την έκδοση της εφαρμογής.
- Το Google app δεν λειτουργεί, αν έχει γίνει σύνδεση με μια συσκευή που δεν είναι συμβατή με τη λειτουργία φωνητικής βοήθειας.

5-013-733-61(6) Copyright 2020 Sony Corporation

Ασύρματα στερεοφωνικά ακουστικά εξουδετέρωσης θορύβου
WH-1000XM4

Χρήση της λειτουργίας φωνητικής βοήθειας (Siri)

Χρησιμοποιώντας τη δυνατότητα Siri που παρέχεται με το iPhone, μπορείτε να μιλήσετε στο μικρόφωνο των ακουστικών για να χειριστείτε το iPhone.

1 Ενεργοποιήστε το Siri.

Στο iPhone, επιλέξτε [Settings] - [Siri & Search] για να ενεργοποιήσετε τις λειτουργίες [Press Home for Siri] και [Allow Siri When Locked].

Η παραπάνω λειτουργία αποτελεί παράδειγμα. Για λεπτομέρειες, ανατρέξτε στις Οδηγίες λειτουργίας που παρέχονται με το iPhone.

Σημείωση: Για λεπτομέρειες σχετικά με το Siri, ανατρέξτε στις Οδηγίες λειτουργίας ή στον δικτυακό τόπο υποστήριξης του iPhone.

2 Συνδέστε τα ακουστικά στο iPhone μέσω σύνδεσης Bluetooth.

3 Όταν το iPhone βρίσκεται σε κατάσταση αναμονής ή κατά την αναπαραγωγή μουσικής, κρατήστε το δάχτυλό σας πάνω στον πίνακα ελέγχου αισθητήρα αφής των ακουστικών για περίπου 2 δευτερόλεπτα.



Το Siri θα ενεργοποιηθεί.

4 Υποβάλετε αίτημα προς το Siri ενώ φοράτε τα ακουστικά.

Για λεπτομέρειες σχετικά με τις εφαρμογές που λειτουργούν με το Siri, ανατρέξτε στις οδηγίες λειτουργίας του iPhone.

5 Για να συνεχίσετε το αίτημα, πατήστε δύο φορές γρήγορα τον πίνακα ελέγχου αισθητήρα αφής (σε διάστημα περίπου 0,4 δευτερολέπτων) προτού απενεργοποιηθεί το Siri.

Μετά την ενεργοποίηση του Siri και όταν παρέλθει κάποιος χρόνος χωρίς αιτήματα, το Siri θα απενεργοποιηθεί.

Σημείωση

- Το Siri δεν μπορεί να ενεργοποιηθεί αν πείτε "Hey Siri", ακόμα και αν η ρύθμιση "Hey Siri" του iPhone είναι ενεργοποιημένη.

- Όταν χρησιμοποιείτε τη λειτουργία φωνητικής βοήθειας, η φωνή σας θα ακούγεται από τα ακουστικά μέσω του μικροφώνου των ακουστικών (Λειτουργία πλευρικού ήχου). Σε αυτήν την περίπτωση, οι ήχοι περιβάλλοντος ή οι ήχοι λειτουργίας των ακουστικών μπορεί να ακουστούν μέσω των ακουστικών, αλλά αυτό δεν αποτελεί δυσλειτουργία.
- Το Siri ενδέχεται να μην ενεργοποιηθεί ανάλογα με τις προδιαγραφές του τηλεφώνου smartphone ή την έκδοση της εφαρμογής.

5-013-733-61(6) Copyright 2020 Sony Corporation

Ασύρματα στερεοφωνικά ακουστικά εξουδετέρωσης θορύβου
WH-1000XM4

Τι μπορείτε να κάνετε με την εφαρμογή "Sony | Headphones Connect"

Όταν συνδέετε το τηλέφωνο smartphone με εγκατεστημένη την εφαρμογή "Sony | Headphones Connect" και τα ακουστικά μέσω σύνδεσης Bluetooth, μπορείτε να πραγματοποιήσετε τις ακόλουθες ενέργειες.

- Να κάνετε εύκολα ζεύξη
- Να προβάλετε το φορτίο της μπαταρίας των ακουστικών που απομένει
- Να προβάλετε το codec της σύνδεσης Bluetooth
- Να ρυθμίσετε τη λειτουργία εξουδετέρωσης θορύβου και τη λειτουργία ήχου περιβάλλοντος (ρύθμιση ήχου περιβάλλοντος)
- Να χρησιμοποιήσετε αυτόματη ρύθμιση της λειτουργίας εξουδετέρωσης θορύβου μέσω της αναγνώρισης συμπεριφοράς (Προσαρμοστικός έλεγχος ήχου)
- Βελτιστοποίηση NC (Βελτιστοποίηση της λειτουργίας εξουδετέρωσης θορύβου)
- Να ενεργοποιήσετε/απενεργοποιήσετε τον αυτόματο εντοπισμό ήχου και να ρυθμίσετε τη λειτουργία Speak-to-Chat
- Να επιλέξετε τη ρύθμιση ισοσταθμιστή
- Να προσαρμόσετε τη ρύθμιση ισοσταθμιστή
- Να ορίσετε τη λειτουργία σύνδεσης Bluetooth (λειτουργία ποιότητας ήχου)
- Να ορίσετε τη λειτουργία DSEE Extreme (ολοκλήρωση για ήχο υψηλών συχνοτήτων)
- Να αλλάξετε τη λειτουργία του κουμπιού CUSTOM (προσαρμογής)
- Να απενεργοποιήσετε τα ακουστικά
- Να ρυθμίσετε την ένταση αναπαραγωγής
- Να πραγματοποιήσετε αναπαραγωγή/παύση μουσικής, μετάβαση στην αρχή του προηγούμενου κομματιού (ή του τρέχοντος κομματιού κατά την αναπαραγωγή)/μετάβαση στην αρχή του επόμενου κομματιού
- Να ελέγξετε την κατάσταση της σύνδεσης και τις ρυθμίσεις των ακουστικών
- Να ελέγξετε την έκδοση λογισμικού των ακουστικών
- Να ενημερώσετε το λογισμικό των ακουστικών
- Να αλλάξετε τη γλώσσα των φωνητικών οδηγιών
- Να ενεργοποιήσετε/απενεργοποιήσετε τις φωνητικές οδηγίες
- Να αλλάξετε τη ρύθμιση ενεργοποίησης/απενεργοποίηση του πίνακα ελέγχου αισθητήρα αφής
- Να ορίσετε τη λειτουργία αυτόματης απενεργοποίησης με εντοπισμό τοποθέτησης
- Να ορίσετε την αυτόματη λειτουργία παύσης και συνέχισης αναπαραγωγής μουσικής με εντοπισμό τοποθέτησης
- Να πραγματοποιήσετε εναλλαγή μεταξύ της ρύθμισης ενεργοποίησης/απενεργοποίησης της σύνδεσης πολλαπλών σημείων (Σύνδεση των ακουστικών σε 2 συσκευές ταυτόχρονα)

Για περισσότερες πληροφορίες για την εφαρμογή "Sony | Headphones Connect", ανατρέξτε στην παρακάτω διεύθυνση URL.

https://rd1.sony.net/help/mdr/hpc/h_zz/

Υπόδειξη

- Η λειτουργία της εφαρμογής "Sony | Headphones Connect" διαφέρει ανάλογα με τη συσκευή ήχου. Τα τεχνικά χαρακτηριστικά της εφαρμογής και ο σχεδιασμός οθόνης μπορεί να αλλάξουν χωρίς προηγούμενη ειδοποίηση.

Σημείωση

- Όταν χρησιμοποιείται ο ισοσταθμιστής ή η λειτουργία DSEE Extreme, ο διαθέσιμος χρόνος λειτουργίας των ακουστικών είναι συντομότερος.

- Εγκατάσταση της εφαρμογής "Sony | Headphones Connect"
- Έλεγχος του φορτίου μπαταρίας που απομένει
- Χρησιμοποιώντας τη λειτουργία εξουδετέρωσης θορύβου
- Βελτιστοποίηση της λειτουργίας εξουδετέρωσης θορύβου, ώστε να ταιριάζει στο χρήστη (Βελτιστοποίηση NC)
- Ακρόαση ήχου περιβάλλοντος κατά την αναπαραγωγή μουσικής (Λειτουργία ήχου περιβάλλοντος)
- Περί της λειτουργίας ποιότητας ήχου
- Υποστηριζόμενα codec
- Σχετικά με τη λειτουργία DSEE Extreme
- Σύνδεση των ακουστικών με 2 συσκευές ταυτόχρονα (σύνδεση πολλαπλών σημείων)
- Διαθέσιμος χρόνος λειτουργίας

5-013-733-61(6) Copyright 2020 Sony Corporation

Ασύρματα στερεοφωνικά ακουστικά εξουδετέρωσης θορύβου
WH-1000XM4

Εγκατάσταση της εφαρμογής "Sony | Headphones Connect"

- 1 Κατεβάστε την εφαρμογή "Sony | Headphones Connect" από το Google Play ή το App Store και εγκαταστήστε τη στο τηλέφωνο smartphone σας.

Για περισσότερες πληροφορίες για την εφαρμογή "Sony | Headphones Connect", ανατρέξτε στην παρακάτω διεύθυνση URL.

https://rd1.sony.net/help/mdr/hpc/h_zz/



Sony Headphones Connect



- 2 Αφού εγκαταστήσετε την εφαρμογή, εκκινήστε την εφαρμογή "Sony | Headphones Connect".

Σχετικό θέμα

- [Τι μπορείτε να κάνετε με την εφαρμογή "Sony | Headphones Connect"](#)

Ασύρματα στερεοφωνικά ακουστικά εξουδετέρωσης θορύβου
WH-1000XM4

Πρόσβαση σε πληροφορίες υποστήριξης μέσω της εφαρμογής "Sony | Headphones Connect"

Μπορείτε να έχετε πρόσβαση στις πιο πρόσφατες πληροφορίες υποστήριξης μέσω της εφαρμογής "Sony | Headphones Connect".

- 1 Επιλέξτε [Help] στην οθόνη της εφαρμογής "Sony | Headphones Connect".
- 2 Εμφανίζεται η οθόνη [Headphones Connect Help] και προβάλλονται πληροφορίες υποστήριξης.
- 3 Επιλέξτε το επιθυμητό θέμα.

Ασύρματα στερεοφωνικά ακουστικά εξουδετέρωσης θορύβου
WH-1000XM4

Ενημέρωση του λογισμικού των ακουστικών

Εγκαταστήστε το πιο πρόσφατο λογισμικό ακουστικών με την εφαρμογή "Sony | Headphones Connect" ώστε να απολαμβάνετε νέες λειτουργίες ή να επιλύσετε ορισμένα προβλήματα με τα ακουστικά.

Πάντα χρησιμοποιείτε τα ακουστικά εφόσον έχετε εγκαταστήσει το πιο πρόσφατο λογισμικό.

Για λεπτομέρειες για το πιο πρόσφατο λογισμικό των ακουστικών και πώς μπορείτε να ενημερώσετε το λογισμικό, ανατρέξτε στις πληροφορίες στον ιστότοπο υποστήριξης.

Όταν ενεργοποιηθεί η ρύθμιση [Automatic download of software] (προεπιλεγμένη ρύθμιση) στην εφαρμογή "Sony | Headphones Connect", το κατέβασμα και η μεταφορά του λογισμικού θα ξεκινήσει αυτόματα.

Μπορείτε επίσης να ενημερώσετε το λογισμικό των ακουστικών με τον ακόλουθο τρόπο.

- 1 Κατεβάστε το λογισμικό ενημέρωσης από τον διακομιστή στο τηλέφωνο smartphone στο οποίο είναι εγκατεστημένη η εφαρμογή "Sony | Headphones Connect".
- 2 Μεταφέρετε το λογισμικό ενημέρωσης από το τηλέφωνο smartphone στα ακουστικά.
- 3 Ενημερώστε το λογισμικό των ακουστικών ακολουθώντας τις οδηγίες στην οθόνη.

Σχετικό θέμα

- [Τι μπορείτε να κάνετε με την εφαρμογή "Sony | Headphones Connect"](#)

Ασύρματα στερεοφωνικά ακουστικά εξουδετέρωσης θορύβου
WH-1000XM4

Προφυλάξεις

Προειδοποίηση

- Η μονάδα δεν είναι αδιάβροχη. Αν εισχωρήσει νερό ή ξένα σωματίδια στα ακουστικά, μπορεί να προκληθεί πυρκαγιά ή ηλεκτροπληξία. Αν εισχωρήσει νερό ή ξένα σωματίδια στα ακουστικά, διακόψτε αμέσως τη χρήση και συμβουλευτείτε τον πλησιέστερο αντιπρόσωπο της Sony. Δώστε κυρίως προσοχή στις ακόλουθες περιπτώσεις.
 - Κατά τη χρήση των ακουστικών κοντά σε νεροχύτη ή δοχείο με υγρό
Προσέχετε να μην σας πέσουν τα ακουστικά μέσα στον νεροχύτη ή σε δοχείο γεμάτο με νερό.
 - Κατά τη χρήση των ακουστικών στη βροχή ή στο χιόνι, ή σε μέρη με υψηλή υγρασία
 - Κατά τη χρήση των ακουστικών ενώ είστε ιδρωμένοι
Αν αγγίζετε τα ακουστικά με βρεγμένα χέρια ή αν τοποθετήσετε τα ακουστικά στην τσέπη ενός βρεγμένου ρούχου, τα ακουστικά μπορεί να βραχούν.

Πληροφορίες για την επικοινωνία Bluetooth

- Η ασύρματη τεχνολογία Bluetooth λειτουργεί εντός εμβέλειας περίπου 10 m. Η μέγιστη απόσταση επικοινωνίας μπορεί να διαφέρει, ανάλογα με την ύπαρξη εμποδίων (άνθρωποι, μεταλλικά αντικείμενα, τοίχοι κ.λπ.) ή το ηλεκτρομαγνητικό περιβάλλον.
- Τα μικροκύματα που εκπέμπονται από μια συσκευή Bluetooth ενδέχεται να επηρεάσουν τη λειτουργία των ηλεκτρονικών ιατροτεχνολογικών συσκευών. Απενεργοποιήστε τα ακουστικά και άλλες συσκευές Bluetooth στις παρακάτω τοποθεσίες, επειδή υπάρχει κίνδυνος να προκληθεί ατύχημα:
 - σε νοσοκομεία, κοντά σε θέσεις προτεραιότητας σε τρένα, σε σημεία όπου υπάρχουν εύφλεκτα αέρια, κοντά σε αυτόματες θύρες ή κοντά σε συναγερμούς πυροπροστασίας.
- Όταν χρησιμοποιείτε τα ακουστικά σε αεροπλάνο, ακολουθήστε τις οδηγίες των αεροσυνοδών ή ρωτήστε την αεροπορική εταιρεία με την οποία πετάτε σχετικά με τους όρους χρήσης των ακουστικών. Αν δεν χρησιμοποιείτε το παρεχόμενο καλώδιο ακουστικών, τα ραδιοκύματα ενδέχεται να επηρεάσουν τα όργανα και να προκληθεί ατύχημα λόγω δυσλειτουργίας. Βεβαιωθείτε ότι χρησιμοποιείτε το παρεχόμενο καλώδιο ακουστικών εντός αεροπλάνου.
- Η αναπαραγωγή ήχου στα ακουστικά μπορεί να παρουσιάζει καθυστέρηση σε σχέση με εκείνη στη συσκευή μετάδοσης, λόγω των χαρακτηριστικών της ασύρματης τεχνολογίας Bluetooth. Κατά συνέπεια, ο ήχος μπορεί να μην είναι συγχρονισμένος με την εικόνα όταν προβάλλετε ταινίες ή παίζετε παιχνίδια.
- Τα ακουστικά υποστηρίζουν λειτουργίες ασφαλείας που συμμορφώνονται με το πρότυπο Bluetooth, έτσι ώστε η ασφάλεια να είναι εγγυημένη κατά την επικοινωνία μέσω ασύρματης τεχνολογίας Bluetooth. Ωστόσο, ανάλογα με τη ρύθμιση παραμέτρων και άλλους παράγοντες, αυτή η ασφάλεια μπορεί να μην επαρκεί. Να είστε προσεκτικοί κατά την επικοινωνία μέσω ασύρματης τεχνολογίας Bluetooth.
- Η Sony δεν φέρει καμία ευθύνη για τυχόν ζημιά ή απώλεια εξαιτίας διαρροής πληροφοριών που μπορεί να προκύψει κατά την επικοινωνία μέσω Bluetooth.
- Η σύνδεση Bluetooth με όλες τις συσκευές Bluetooth δεν είναι εγγυημένη.
 - Οι συσκευές Bluetooth που συνδέονται με τα ακουστικά πρέπει να πληρούν το πρότυπο Bluetooth το οποίο καθορίζεται από την Bluetooth SIG, Inc. και πρέπει να φέρουν σχετική πιστοποίηση.
 - Ακόμα και όταν μια συνδεδεμένη συσκευή συμμορφώνεται με το πρότυπο Bluetooth, ενδέχεται να υπάρξουν περιπτώσεις στις οποίες τα χαρακτηριστικά ή τα τεχνικά χαρακτηριστικά της συσκευής Bluetooth καθιστούν τη σύνδεσή της αδύνατη ή οδηγούν σε διαφορετικές μεθόδους χειρισμού, προβολής ή λειτουργίας.
 - Όταν χρησιμοποιείτε τα ακουστικά για συνομιλία hands-free στο τηλέφωνο, ενδέχεται να παρουσιαστεί θόρυβος ανάλογα με τη συνδεδεμένη συσκευή ή το περιβάλλον επικοινωνίας.
- Ανάλογα με τη συσκευή που θα συνδεθεί, ενδέχεται να χρειαστεί κάποιος χρόνος μέχρι να ξεκινήσει η επικοινωνία.

Σημείωση για τον στατικό ηλεκτρισμό

- Ο στατικός ηλεκτρισμός που συσσωρεύεται στο σώμα ενδέχεται να προκαλέσει ένα ελαφρό μυρμήγκιασμα στα αυτιά σας. Για να περιορίσετε αυτό το φαινόμενο, φοράτε ρούχα από φυσικά υλικά, τα οποία καταστέλλουν τη δημιουργία στατικού ηλεκτρισμού.

Σημειώσεις για την εφαρμογή των ακουστικών

- Επειδή τα ακουστικά εφαρμόζουν αεροστεγώς στα αυτιά, αν τα πιέσετε με δύναμη στα αυτιά ή αν τα τραβήξετε γρήγορα, μπορεί να προκληθεί βλάβη στο τύμπανο. Όταν φοράτε τα ακουστικά, μπορεί να ακουστεί από το διάφραγμα του ηχείου ο ήχος "κλικ". Δεν πρόκειται για δυσλειτουργία.

Άλλες σημειώσεις

- Μην υποβάλετε τα ακουστικά σε υπερβολικούς κραδασμούς, καθώς πρόκειται για συσκευή ακριβείας.
- Ο αισθητήρας αφής μπορεί να μην λειτουργεί σωστά, αν εφαρμόσετε αυτοκόλλητα ή άλλα στοιχεία με κόλλα στον πίνακα ελέγχου του αισθητήρα αφής.
- Προσέξτε για να μην πιαστεί το δάχτυλό σας στα ακουστικά κατά το δίπλωμα.
- Όταν χρησιμοποιείτε τα ακουστικά ως ενσύρματα ακουστικά, χρησιμοποιείτε μόνο το παρεχόμενο καλώδιο ακουστικών. Να βεβαιώνετε ότι το καλώδιο ακουστικών είναι καλά συνδεδεμένο.
- Η λειτουργία Bluetooth μπορεί να μην λειτουργεί με κινητό τηλέφωνο, ανάλογα με τις συνθήκες του σήματος και το περιβάλλον.
- Μην τοποθετείτε βάρος πάνω στα ακουστικά και μην ασκείτε πίεση σε αυτά για μεγάλα χρονικά διαστήματα, μεταξύ άλλων και όταν αυτά είναι αποθηκευμένα, καθώς μπορεί να προκληθεί παραμόρφωση.
- Αν νιώσετε αδιαθεσία κατά τη χρήση των ακουστικών, διακόψτε αμέσως τη χρήση τους.
- Τα προστατευτικά μαξιλαράκια μπορεί να καταστραφούν ή να αλλοιωθούν με τη μακροχρόνια χρήση και αποθήκευση.

Καθαρισμός των ακουστικών

- Αν λερωθεί το εξωτερικό τμήμα των ακουστικών, καθαρίστε το με ένα μαλακό στεγνό πανί. Αν τα ακουστικά είναι ιδιαίτερα βρόμικα, βουτήξτε ένα πανί σε αραιωμένο διάλυμα ουδέτερου απορρυπαντικού και στύψτε το καλά προτού το χρησιμοποιήσετε για να τα σκουπίσετε. Μην χρησιμοποιείτε διαλυτικά, όπως αραιωτικό, βενζίνη ή οινόπνευμα, καθώς μπορεί να προκληθεί φθορά στην επιφάνεια.

Μην χρησιμοποιείτε τα ακουστικά κοντά σε ιατροτεχνολογικές συσκευές

- Τα ραδιοκύματα μπορούν να επηρεάσουν τους καρδιακούς βηματοδότες και τις ιατροτεχνολογικές συσκευές. Μην χρησιμοποιείτε τα ακουστικά σε μέρη με πολύ κόσμο, όπως σε τρένα ή νοσηλευτικά ιδρύματα.
- Τα ακουστικά (συμπεριλαμβανομένων των εξαρτημάτων) έχουν μαγνήτη ή μαγνήτες που ενδέχεται να προκαλέσουν παρεμβολές σε βηματοδότες, προγραμματιζόμενες βαλβίδες παροχέτευσης για υδροκεφαλία ή άλλες ιατροτεχνολογικές συσκευές. Μην τοποθετείτε τα ακουστικά κοντά σε άτομα που χρησιμοποιούν τέτοιες ιατροτεχνολογικές συσκευές. Συμβουλευτείτε τον ιατρό σας πριν χρησιμοποιήσετε τα ακουστικά σε περίπτωση που χρησιμοποιείτε κάποια τέτοια ιατροτεχνολογική συσκευή.

Κρατάτε τα ακουστικά μακριά από μαγνητικές κάρτες

- Τα ακουστικά έχουν μαγνήτες. Αν πλησιάσετε μια μαγνητική κάρτα στα ακουστικά, ο μαγνήτης της κάρτας μπορεί να επηρεαστεί ή να αχρηστευτεί.

Ασύρματα στερεοφωνικά ακουστικά εξουδετέρωσης θορύβου
WH-1000XM4

Σημείωση για την άδεια χρήσης

Σημειώσεις για την άδεια χρήσης

Αυτό το προϊόν περιλαμβάνει λογισμικό που χρησιμοποιείται από τη Sony κατόπιν συμφωνίας παραχώρησης άδειας χρήσης με τον κάτοχο των πνευματικών του δικαιωμάτων. Είμαστε υποχρεωμένοι να ανακοινώσουμε το περιεχόμενο της συμφωνίας στους πελάτες κατόπιν αιτήματος του κατόχου των πνευματικών δικαιωμάτων του λογισμικού.

Μεταβείτε στην ακόλουθη διεύθυνση URL και διαβάστε το περιεχόμενο της άδειας χρήσης.

<https://rd1.sony.net/help/mdr/sl/20/>

Αποποίηση ευθυνών σχετικά με τις υπηρεσίες που προσφέρονται από τρίτους

Οι υπηρεσίες που προσφέρονται από τρίτους ενδέχεται να τροποποιηθούν, να ανασταλούν ή να τερματιστούν χωρίς προηγούμενη ειδοποίηση. Η Sony δεν φέρει καμία ευθύνη σε τέτοιου είδους περιπτώσεις.

Ασύρματα στερεοφωνικά ακουστικά εξουδετέρωσης θορύβου
WH-1000XM4

Εμπορικά σήματα

- Η επωνυμία Windows είναι σήμα κατατεθέν ή εμπορικό σήμα της Microsoft Corporation στις Ηνωμένες Πολιτείες ή/και σε άλλες χώρες.
- Οι επωνυμίες iPod, iPod touch, macOS, Mac και Siri είναι εμπορικά σήματα της Apple Inc. κατατεθέντα στις Η.Π.Α. και σε άλλες χώρες.
- Η επωνυμία App Store είναι σήμα υπηρεσιών της Apple Inc. κατατεθέν στις ΗΠΑ και σε άλλες χώρες.
- Η επωνυμία IOS αποτελεί εμπορικό σήμα ή σήμα κατατεθέν της Cisco στις Η.Π.Α. και σε άλλες χώρες και η χρήση του υπόκειται σε άδεια.
- Οι επωνυμίες Google, Android και Google Play είναι εμπορικά σήματα της Google LLC.
- Οι επωνυμίες Amazon, Alexa και όλα τα σχετικά λογότυπα είναι εμπορικά σήματα της Amazon.com, Inc. ή των συνδεδεμένων επιχειρήσεών της.
- Το λεκτικό σήμα και τα λογότυπα Bluetooth® είναι σήματα κατατεθέντα που ανήκουν στην Bluetooth SIG, Inc. και η οποιαδήποτε χρήση αυτών των σημάτων από την Sony Group Corporation και τις θυγατρικές της εταιρείες γίνεται κατόπιν άδειας.
- Η ένδειξη N είναι εμπορικό σήμα ή σήμα κατατεθέν της NFC Forum, Inc. στις Ηνωμένες Πολιτείες και σε άλλες χώρες.
- Η ονομασία και το λογότυπο LDAC είναι εμπορικά σήματα της Sony Corporation.
- Οι επωνυμίες USB Type-C® και USB-C® είναι εμπορικά σήματα κατατεθέντα του USB Implementers Forum.
- Οι επωνυμίες "DSEE" και "DSEE Extreme" είναι εμπορικά σήματα της Sony Corporation.

Οι ονομασίες των συστημάτων και τα ονόματα των προϊόντων που υποδεικνύονται σε αυτόν τον Οδηγό βοήθειας αποτελούν γενικά εμπορικά σήματα ή σήματα κατατεθέντα του κατασκευαστή.

Ασύρματα στερεοφωνικά ακουστικά εξουδετέρωσης θορύβου
WH-1000XM4

Ιστοσελίδες υποστήριξης πελατών

Για πελάτες στις ΗΠΑ, τον Καναδά και τη Λατινική Αμερική:

<https://www.sony.com/am/support>

Για πελάτες στις Ευρωπαϊκές χώρες:

<https://www.sony.eu/support>

Για πελάτες στην Κίνα:

<https://service.sony.com.cn>

Για πελάτες σε άλλες χώρες/περιοχές:

<https://www.sony-asia.com/support>

Ασύρματα στερεοφωνικά ακουστικά εξουδετέρωσης θορύβου
WH-1000XM4

Τι μπορώ να κάνω για να λύσω ένα πρόβλημα;

Εάν τα ακουστικά δεν λειτουργούν όπως αναμένεται, δοκιμάστε τα ακόλουθα βήματα για να επιλύσετε το πρόβλημα.

- Εντοπίστε τα συμπτώματα του προβλήματος σε αυτό τον Οδηγό βοήθειας και εφαρμόστε τις διορθωτικές ενέργειες που αναγράφονται.
- Φορτίστε τα ακουστικά.
Ίσως καταφέρετε να επιλύσετε ορισμένα προβλήματα εάν φορτίσετε την μπαταρία των ακουστικών.
- Επαναφέρετε τα ακουστικά.
- Αρχικοποιήστε τα ακουστικά.
Αυτή η ενέργεια επαναφέρει την ένταση του ήχου κ.λπ. στις εργοστασιακές ρυθμίσεις και διαγράφει όλες τις πληροφορίες ζεύξης.
- Αναζητήστε πληροφορίες για το θέμα στην ιστοσελίδα υποστήριξης πελατών.

Αν οι παραπάνω ενέργειες δεν έχουν αποτέλεσμα, απευθυνθείτε στον πλησιέστερο αντιπρόσωπο της Sony.

Σχετικό θέμα

- [Φόρτιση των ακουστικών](#)
- [Ιστοσελίδες υποστήριξης πελατών](#)
- [Επαναφορά των ακουστικών](#)
- [Αρχικοποίηση των ακουστικών για την επαναφορά των εργοστασιακών ρυθμίσεων](#)

Ασύρματα στερεοφωνικά ακουστικά εξουδετέρωσης θορύβου
WH-1000XM4

Δεν είναι δυνατή η ενεργοποίηση των ακουστικών.

- Βεβαιωθείτε ότι η μπαταρία είναι πλήρως φορτισμένη.
- Δεν είναι δυνατή η ενεργοποίηση των ακουστικών κατά τη διάρκεια φόρτισης της μπαταρίας. Αφαιρέστε το καλώδιο USB Type-C και ενεργοποιήστε τα ακουστικά.
- Επαναφέρετε τα ακουστικά.

Σχετικό θέμα

- [Φόρτιση των ακουστικών](#)
- [Έλεγχος του φορτίου μπαταρίας που απομένει](#)
- [Επιναφορά των ακουστικών](#)

Ασύρματα στερεοφωνικά ακουστικά εξουδετέρωσης θορύβου
WH-1000XM4

Δεν είναι δυνατή η φόρτιση.

- Χρησιμοποιήστε οπωσδήποτε το καλώδιο USB Type-C που παρέχεται.
- Ελέγξτε εάν το καλώδιο USB Type-C έχει συνδεθεί σταθερά στα ακουστικά και στον μετασχηματιστή εναλλασσόμενου ρεύματος USB ή στον υπολογιστή.
- Βεβαιωθείτε ότι ο μετασχηματιστής εναλλασσόμενου ρεύματος USB είναι καλά συνδεδεμένος στην πρίζα εναλλασσόμενου ρεύματος.
- Ελέγξτε εάν ο υπολογιστής είναι ενεργοποιημένος.
- Ενεργοποιήστε τον υπολογιστή εάν βρίσκεται σε κατάσταση αναμονής (αναστολής λειτουργίας) ή αδρανοποίησης.
- Όταν χρησιμοποιείτε Windows 8.1, να ενημερώνετε το λογισμικό με χρήση του Windows Update.
- Επανεκκινήστε τον υπολογιστή σας και ελέγξτε αν η κατάσταση βελτιώθηκε.
- Επαναφέρετε τα ακουστικά.

Σχετικό θέμα

- [Φόρτιση των ακουστικών](#)
- [Επαναφορά των ακουστικών](#)

Ασύρματα στερεοφωνικά ακουστικά εξουδετέρωσης θορύβου
WH-1000XM4

Ο χρόνος φόρτισης είναι πολύ μεγάλος.

- Ελέγξτε εάν τα ακουστικά και ο υπολογιστής είναι συνδεδεμένα άμεσα και όχι μέσω διανομέα USB.
- Ελέγξτε εάν χρησιμοποιείτε έναν μετασχηματιστή εναλλασσόμενου ρεύματος USB του εμπορίου με δυνατότητα παροχής ρεύματος εξόδου 1,5 A και άνω.
- Ελέγξτε εάν χρησιμοποιείτε το καλώδιο USB Type-C που παρέχεται.

Σχετικό θέμα

- [Φόρτιση των ακουστικών](#)

Ασύρματα στερεοφωνικά ακουστικά εξουδετέρωσης θορύβου
WH-1000XM4

Ο διαθέσιμος χρόνος λειτουργίας είναι σύντομος (η διάρκεια της μπαταρίας είναι σύντομη).

- Όταν χρησιμοποιείται ο ισοσταθμιστής ή η λειτουργία DSEE Extreme, ο διαθέσιμος χρόνος λειτουργίας των ακουστικών είναι συντομότερος.
- Αν τα ακουστικά δεν χρησιμοποιηθούν για μεγάλο χρονικό διάστημα, οι ώρες χρήσης της επαναφορτιζόμενης μπαταρίας μπορεί να μειωθούν. Ωστόσο, η διάρκεια ζωής της μπαταρίας βελτιώνεται μετά από μερικές επαναφορτίσεις. Αν πρόκειται να αποθηκεύσετε τα ακουστικά για μεγάλο χρονικό διάστημα, φορτίζετε την μπαταρία μία φορά κάθε 6 μήνες προς αποφυγή της υπερβολικής αποφόρτισης.
- Συνιστάται η φόρτισή της σε μέρος με θερμοκρασία περιβάλλοντος μεταξύ 15 °C και 35 °C. Ενδέχεται να μην είναι δυνατή η αποτελεσματική φόρτιση εκτός αυτού του εύρους θερμοκρασίας. Εάν το πρόβλημα παραμένει, συμβουλευτείτε τον πλησιέστερο αντιπρόσωπο της Sony.
- Αν οι ώρες χρήσης της ενσωματωμένης επαναφορτιζόμενης μπαταρίας μειωθούν σημαντικά, η μπαταρία θα πρέπει να αντικατασταθεί. Συμβουλευτείτε τον πλησιέστερο αντιπρόσωπο της Sony για την αντικατάσταση της επαναφορτιζόμενης μπαταρίας.

Σχετικό θέμα

- [Διαθέσιμος χρόνος λειτουργίας](#)

Ασύρματα στερεοφωνικά ακουστικά εξουδετέρωσης θορύβου
WH-1000XM4

Δεν είναι δυνατή η φόρτιση των ακουστικών, ακόμα και αν τα συνδέσετε σε υπολογιστή.

- Ελέγξτε εάν το καλώδιο USB Type-C που παρέχεται έχει συνδεθεί σωστά στη θύρα USB του υπολογιστή.
- Ελέγξτε εάν τα ακουστικά και ο υπολογιστής είναι συνδεδεμένα άμεσα και όχι μέσω διανομέα USB.
- Ενδέχεται να υπάρχει πρόβλημα με τη θύρα USB του συνδεδεμένου υπολογιστή. Δοκιμάστε να πραγματοποιήσετε σύνδεση σε άλλη θύρα USB του υπολογιστή, εάν είναι διαθέσιμη.
- Δοκιμάστε να εκτελέσετε ξανά τη διαδικασία σύνδεσης USB σε περιπτώσεις διαφορετικές από αυτές που αναφέρονται παραπάνω.

Ασύρματα στερεοφωνικά ακουστικά εξουδετέρωσης θορύβου
WH-1000XM4

Το φορτίο μπαταρίας ακουστικών που απομένει δεν εμφανίζεται στην οθόνη ενός τηλεφώνου smartphone.

- Μόνο οι συσκευές iOS (συμπεριλαμβανομένου του iPhone/iPod touch) οι οποίες υποστηρίζουν HFP (Hands-free Profile) και το τηλέφωνο smartphone Android (λειτουργικό σύστημα 8.1 ή νεότερη έκδοση) μπορούν να εμφανίζουν το φορτίο μπαταρίας που απομένει.
- Ελέγξτε εάν το τηλέφωνο smartphone είναι συνδεδεμένο μέσω HFP. Εάν το τηλέφωνο smartphone δεν είναι συνδεδεμένο με HFP, το φορτίο μπαταρίας που απομένει δεν θα προβάλλεται σωστά.

Σχετικό θέμα

- [Έλεγχος του φορτίου μπαταρίας που απομένει](#)

Ασύρματα στερεοφωνικά ακουστικά εξουδετέρωσης θορύβου
WH-1000XM4

Δεν υπάρχει ήχος

- Ελέγξτε αν τα ακουστικά και η συνδεδεμένη συσκευή έχουν ενεργοποιηθεί.
- Κατά την αναπαραγωγή μουσικής, βεβαιωθείτε ότι τα ακουστικά και η συσκευή μετάδοσης Bluetooth έχουν συνδεθεί μέσω σύνδεσης A2DP Bluetooth.
- Κατά τη χρήση μιας εφαρμογής βιντεοκλήσεων σε υπολογιστή, βεβαιωθείτε ότι τα ακουστικά και ο υπολογιστής έχουν συνδεθεί μέσω σύνδεσης HFP ή HSP Bluetooth. (Η επιλογή A2DP προορίζεται για συνδέσεις αναπαραγωγής μουσικής.)
Ανάλογα με την εφαρμογή βιντεοκλήσεων που χρησιμοποιείτε, οι ρυθμίσεις μικροφώνου μπορεί να μην είναι διαθέσιμες. Σε αυτήν την περίπτωση, απενεργοποιήστε τη λειτουργία Speak-to-Chat.
- Σε περίπτωση σύνδεσης με 2 συσκευές ταυτόχρονα με σύνδεση πολλαπλών σημείων, ανάλογα με τη συνδεδεμένη συσκευή, η συσκευή μπορεί να συνεχίσει να στέλνει το αθόρυβο σήμα, ακόμα και αν η αναπαραγωγή μουσικής ή βίντεο διακοπεί. Σε αυτήν την περίπτωση, τα ακουστικά παραμένουν συνδεδεμένα με τη συσκευή και η σύνδεση δεν μπορεί να αλλάξει σε άλλη συσκευή. Αν δεν μπορείτε να ακούσετε ήχο από τη δεύτερη συσκευή αφού σταματήσει η αναπαραγωγή στην πρώτη, ακολουθήστε με τη σειρά τα παρακάτω βήματα και ελέγξτε αν βελτιώθηκε η κατάσταση.
 - Ελέγξτε με την εφαρμογή "Sony | Headphones Connect" ότι η ρύθμιση [Connect to 2 devices simultaneously] είναι ενεργοποιημένη.
 - Διακόψτε την αναπαραγωγή της εφαρμογής στην πρώτη συσκευή.
 - Κλείστε την εφαρμογή στην πρώτη συσκευή.
- Βεβαιωθείτε ότι το καλώδιο ακουστικών έχει συνδεθεί σφιχτά.
- Αυξήστε την ένταση του ήχου αν είναι πολύ χαμηλός.
- Βεβαιωθείτε ότι η συνδεδεμένη συσκευή αναπαράγει.
- Εάν συνδέετε έναν υπολογιστή με τα ακουστικά, εξασφαλίστε ότι η ρύθμιση της εξόδου ήχου του υπολογιστή έχει ρυθμιστεί για μια συσκευή Bluetooth.
- Πραγματοποιήστε ξανά ζεύξη μεταξύ των ακουστικών και της συσκευής Bluetooth.
- Όταν είναι ενεργοποιημένο το Speak-to-Chat, η λειτουργία Speak-to-Chat μπορεί να ξεκινήσει και να αποκριθεί στον ήχο (ειδικότερα, σε ηχογραφήσεις συνομιλιών σε ξενόγλωσσο υλικό μελέτης) που αναπαράγεται, ακόμα και όταν τα ακουστικά δεν είναι φορεμένα. Σε αυτήν την περίπτωση, χρησιμοποιήστε τα κουμπιά των ακουστικών ή την οθόνη αφής για να εξέλθετε από τη λειτουργία Speak-to-Chat.
- Επαναφέρετε τα ακουστικά.
- Φορτίστε τα ακουστικά. Ελέγξτε εάν παράγεται ο ήχος από τα ακουστικά μετά τη φόρτιση.
- Αρχικοποιήστε τα ακουστικά και πραγματοποιήστε ξανά ζεύξη μεταξύ των ακουστικών και της συσκευής.
- Η κατάσταση μπορεί να βελτιωθεί, αν επανεκκινήσετε τις συσκευές αναπαραγωγής, όπως το τηλέφωνο smartphone ή τον υπολογιστή.

Σχετικό θέμα

- [Πώς να πραγματοποιήσετε ασύρματη σύνδεση με συσκευές Bluetooth](#)
- [Χρήση του παρεχόμενου καλωδίου ακουστικών](#)
- [Ακρόαση μουσικής από μια συσκευή μέσω σύνδεσης Bluetooth](#)
- [Πραγματοποίηση βιντεοκλήσης από υπολογιστή](#)
- [Συνομιλία με κάποιον ενώ φοράτε τα ακουστικά \(Speak-to-Chat\)](#)
- [Επαναφορά των ακουστικών](#)
- [Αρχικοποίηση των ακουστικών για την επαναφορά των εργοστασιακών ρυθμίσεων](#)



Ασύρματα στερεοφωνικά ακουστικά εξουδετέρωσης θορύβου
WH-1000XM4

Χαμηλή ένταση ήχου

- Αυξήστε την ένταση του ήχου στα ακουστικά και τη συνδεδεμένη συσκευή.
- Συνδέστε ξανά τη συσκευή Bluetooth με τα ακουστικά.

Ασύρματα στερεοφωνικά ακουστικά εξουδετέρωσης θορύβου
WH-1000XM4

Χαμηλή ποιότητα ήχου

- Μειώστε την ένταση της συνδεδεμένης συσκευής αν είναι πολύ υψηλή.
- Διατηρείτε τα ακουστικά μακριά από φούρνους μικροκυμάτων, συσκευές ασύρματου LAN κ.λπ.
- Φέρτε τα ακουστικά πιο κοντά στη συσκευή Bluetooth. Απομακρύνετε τυχόν εμπόδια μεταξύ των ακουστικών και της συσκευής Bluetooth.
- Διατηρείτε τα ακουστικά μακριά από μια τηλεόραση.
- Κατά την αναπαραγωγή μουσικής, αν τα ακουστικά και η συσκευή μετάδοσης Bluetooth έχουν συνδεθεί μέσω σύνδεσης HFP ή HSP Bluetooth, αλλάξτε τη σύνδεση Bluetooth σε A2DP στη συνδεδεμένη συσκευή.
- Κατά τη χρήση μιας εφαρμογής βιντεοκλήσεων σε υπολογιστή, αλλάξτε τη σύνδεση Bluetooth σε HFP ή HSP στον υπολογιστή.
Κατά τη διάρκεια μιας βιντεοκλήσης, η ποιότητα του ήχου μπορεί να μειωθεί λόγω συνθηκών που σχετίζονται με τη γραμμή επικοινωνίας.
- Εάν συνδέσετε μια συσκευή με ενσωματωμένο ραδιόφωνο ή δέκτη στα ακουστικά, μπορεί να μην γίνεται λήψη εκπομπών ή μπορεί να μειωθεί η ευαισθησία. Απομακρύνετε τα ακουστικά από τη συνδεδεμένη συσκευή.
- Εάν τα ακουστικά συνδεθούν στη συσκευή Bluetooth στην οποία είχαν συνδεθεί προηγουμένως, η σύνδεση HFP/HSP Bluetooth μπορεί να επιτευχθεί μόνο όταν τα ακουστικά είναι ενεργοποιημένα. Χρησιμοποιήστε τη συνδεδεμένη συσκευή για να πραγματοποιήσετε σύνδεση Bluetooth A2DP.
- Όταν ακούτε μουσική από υπολογιστή στα ακουστικά, η ποιότητα ήχου μπορεί να είναι κακή (π.χ. δεν ακούγεται καλά η φωνή του τραγουδιστή κ.λπ.) για τα πρώτα δευτερόλεπτα αφότου πραγματοποιηθεί σύνδεση. Αυτό οφείλεται στα τεχνικά χαρακτηριστικά του υπολογιστή (δίνεται προτεραιότητα σε σταθερή σύνδεση κατά την έναρξη της μετάδοσης και, μετά από αρκετά δευτερόλεπτα, τίθεται σε προτεραιότητα η ποιότητα ήχου) και δεν αποτελεί δυσλειτουργία των ακουστικών.
Εάν η ποιότητα ήχου δεν βελτιωθεί μετά από μερικά δευτερόλεπτα, χρησιμοποιήστε τον υπολογιστή για την πραγματοποίηση σύνδεσης A2DP. Για τους χειρισμούς στον υπολογιστή σας, ανατρέξτε στις οδηγίες λειτουργίας που παρέχονται με τον υπολογιστή.
- Όταν η ρύθμιση [Connect to 2 devices simultaneously] έχει ενεργοποιηθεί με την εφαρμογή "Sony | Headphones Connect", η δυνατότητα LDAC δεν μπορεί να χρησιμοποιηθεί. Αν θέλετε να χρησιμοποιήσετε τη δυνατότητα LDAC για αναπαραγωγή μουσικής, απενεργοποιήστε τη ρύθμιση [Connect to 2 devices simultaneously].

Σχετικό θέμα

- [Ακρόαση μουσικής από μια συσκευή μέσω σύνδεσης Bluetooth](#)
- [Πραγματοποίηση βιντεοκλήσης από υπολογιστή](#)
- [Τι μπορείτε να κάνετε με την εφαρμογή "Sony | Headphones Connect"](#)
- [Σύνδεση των ακουστικών με 2 συσκευές ταυτόχρονα \(σύνδεση πολλαπλών σημείων\)](#)
- [Υποστηριζόμενα codec](#)

Ασύρματα στερεοφωνικά ακουστικά εξουδετέρωσης θορύβου
WH-1000XM4

Ο ήχος διακόπτεται συχνά.

- Θέστε τα ακουστικά στη λειτουργία "Προτεραιότητα σε σταθερή σύνδεση". Για λεπτομέρειες, ανατρέξτε στην ενότητα "[Περί της λειτουργίας ποιότητας ήχου](#)".
- Απομακρύνετε τυχόν εμπόδια μεταξύ της κεραίας της συσκευής Bluetooth που θα συνδεθεί και της ενσωματωμένης κεραίας των ακουστικών. Η κεραία των ακουστικών είναι ενσωματωμένη στα τμήματα που φαίνονται στην κατωτέρω διακεκομμένη γραμμή.



A: Θέση της ενσωματωμένης κεραίας

- Η επικοινωνία Bluetooth μπορεί να απενεργοποιηθεί ή μπορεί να προκληθεί θόρυβος ή διακοπή ήχου στις ακόλουθες συνθήκες.
 - Όταν παρεμβάλλεται ανθρώπινο σώμα μεταξύ των ακουστικών και της συσκευής Bluetooth
Σε αυτήν την περίπτωση τοποθετήστε τη συσκευή Bluetooth στην ίδια κατεύθυνση με την κεραία των ακουστικών για βελτίωση της επικοινωνίας Bluetooth.
 - Όταν παρεμβάλλεται κάποιο εμπόδιο, π.χ. ένα μεταλλικό αντικείμενο ή ένας τοίχος, μεταξύ των ακουστικών και της συσκευής Bluetooth
 - Σε μέρη με ασύρματο LAN, στα οποία χρησιμοποιείται φούρνος μικροκυμάτων, παράγονται ηλεκτρομαγνητικά κύματα κ.λπ.
 - Σε μέρη όπου υπάρχουν σε κοντινή απόσταση άλλες συσκευές ήχου ασύρματης επικοινωνίας ή άλλα άτομα, όπως σε σιδηροδρομικούς σταθμούς ή μέσα σε ένα τρένο με πολύ κόσμο
- Η κατάσταση μπορεί να βελτιωθεί με αλλαγή των ρυθμίσεων ποιότητας ασύρματης αναπαραγωγής ή με ρύθμιση της λειτουργίας ασύρματης αναπαραγωγής σε SBC στη συσκευή μετάδοσης. Για λεπτομέρειες, ανατρέξτε στις οδηγίες λειτουργίας που παρέχονται με τη συσκευή.
- Καθώς οι συσκευές Bluetooth και το ασύρματο LAN (IEEE802.11b/g/n) χρησιμοποιούν την ίδια ζώνη συχνοτήτων (2,4 GHz), ενδέχεται να προκύψουν παρεμβολές μικροκυμάτων με αποτέλεσμα να ακούγεται θόρυβος, να διακόπτεται ο ήχος ή να απενεργοποιηθούν οι επικοινωνίες, αν τα ακουστικά χρησιμοποιούνται κοντά σε συσκευή ασύρματου LAN. Σε αυτήν την περίπτωση, εκτελέστε τα παρακάτω βήματα.
 - Όταν συνδέετε τα ακουστικά σε συσκευή Bluetooth, χρησιμοποιείτε τα σε απόσταση τουλάχιστον 10 m από τη συσκευή ασύρματου LAN.
 - Αν χρησιμοποιήσετε αυτά τα ακουστικά σε απόσταση εντός 10 m από συσκευή ασύρματου LAN, απενεργοποιήστε τη συσκευή ασύρματου LAN.
 - Χρησιμοποιήστε τα ακουστικά και τη συσκευή Bluetooth σε όσο το δυνατόν κοντινότερη απόσταση μεταξύ τους.
- Αν απολαμβάνετε μουσική με το τηλέφωνο smartphone ή τον υπολογιστή σας, η κατάσταση μπορεί να βελτιωθεί κλείνοντας τις περιττές εφαρμογές ή επανεκκινώντας τις συσκευές αναπαραγωγής, όπως το τηλέφωνο smartphone ή τον υπολογιστή.
- Συνδέστε ξανά τα ακουστικά και τη συσκευή Bluetooth.

Σχετικό θέμα

- [Περί της λειτουργίας ποιότητας ήχου](#)

5-013-733-61(6) Copyright 2020 Sony Corporation

Ασύρματα στερεοφωνικά ακουστικά εξουδετέρωσης θορύβου
WH-1000XM4

Το αποτέλεσμα της λειτουργίας εξουδετέρωσης θορύβου δεν επαρκεί.

- Βεβαιωθείτε ότι η λειτουργία εξουδετέρωσης θορύβου έχει ενεργοποιηθεί.
- Προσαρμόστε τα ακουστικά, για να πετύχετε μια άνετη τοποθέτηση.
- Η λειτουργία εξουδετέρωσης θορύβου είναι αποτελεσματική σε διαστήματα χαμηλών συχνοτήτων, όπως σε αεροπλάνα, τρένα, γραφεία, κοντά σε κλιματισμό, και δεν είναι τόσο αποτελεσματική για υψηλότερες συχνότητες όπως ανθρώπινες φωνές.
- Βεβαιωθείτε ότι ο Προσαρμοστικός έλεγχος ήχου είναι απενεργοποιημένος.
Ελέγξτε τη ρύθμιση του Προσαρμοστικού ελέγχου ήχου με την εφαρμογή "Sony | Headphones Connect". Όταν ο Προσαρμοστικός έλεγχος ήχου είναι ενεργοποιημένος, ενδέχεται η λειτουργία εξουδετέρωσης θορύβου να μην είναι επαρκής.
- Με την εφαρμογή "Sony | Headphones Connect", ελέγξτε τη ρύθμιση του στοιχείου [Ambient Sound Control]. Αν έχει ρυθμιστεί σε [Wind Noise Reduction] ή [Ambient Sound], το αποτέλεσμα της εξουδετέρωσης θορύβου θα είναι μειωμένο. Ρυθμίστε το στη λειτουργία εξουδετέρωσης θορύβου.
- Απενεργοποιήστε τη λειτουργία Speak-to-Chat και ελέγξτε αν βελτιώθηκε η κατάσταση.
- Ελέγξτε με την εφαρμογή "Sony | Headphones Connect" αν η λειτουργία του κουμπιού CUSTOM (προσαρμογής) έχει ρυθμιστεί σε [Ambient Sound Control].

Σχετικό θέμα

- [Τι είναι η εξουδετέρωση θορύβου;](#)
- [Χρησιμοποιώντας τη λειτουργία εξουδετέρωσης θορύβου](#)
- [Πώς να φορέσετε τα ακουστικά](#)
- [Τι μπορείτε να κάνετε με την εφαρμογή "Sony | Headphones Connect"](#)

Ασύρματα στερεοφωνικά ακουστικά εξουδετέρωσης θορύβου
WH-1000XM4

Δεν είναι δυνατή η ζεύξη.

- Φέρτε τα ακουστικά και τη συσκευή Bluetooth σε απόσταση έως 1 m μεταξύ τους.
- Τα ακουστικά εισέρχονται αυτόματα στη λειτουργία ζεύξης αφού πραγματοποιήσετε ζεύξη τους για πρώτη φορά μετά την αγορά, την αρχικοποίηση ή την επισκευή των ακουστικών. Για να πραγματοποιήσετε ζεύξη μιας δεύτερης ή επακόλουθης συσκευής, πατήστε παρατεταμένα το κουμπί  (τροφοδοσίας) των ακουστικών για τουλάχιστον 7 δευτερόλεπτα, για να εισέλθετε στη λειτουργία ζεύξης.
- Αν πραγματοποιήσετε ζεύξη μιας συσκευής ξανά μετά την αρχικοποίηση ή την επισκευή των ακουστικών, ενδέχεται να μην μπορείτε να εκτελέσετε ζεύξη της συσκευής αν αυτή διατηρεί τις πληροφορίες ζεύξης για τα ακουστικά (iPhone ή άλλη συσκευή). Στην περίπτωση αυτή, διαγράψτε τις πληροφορίες ζεύξης για τα ακουστικά από τη συσκευή και κατόπιν πραγματοποιήστε τη ζεύξη τους ξανά.

Σχετικό θέμα

- [Πώς να πραγματοποιήσετε ασύρματη σύνδεση με συσκευές Bluetooth](#)
- [Αρχικοποίηση των ακουστικών για την επαναφορά των εργοστασιακών ρυθμίσεων](#)

Ασύρματα στερεοφωνικά ακουστικά εξουδετέρωσης θορύβου
WH-1000XM4

Η σύνδεση με ένα άγγιγμα (NFC) δεν λειτουργεί.

- Κρατήστε το τηλέφωνο smartphone κοντά στην ένδειξη N των ακουστικών μέχρι να υπάρχει απόκριση από το τηλέφωνο smartphone. Εάν εξακολουθεί να μην αποκρίνεται, μετακινήστε αργά το τηλέφωνο smartphone προς διαφορετικές κατευθύνσεις.
- Βεβαιωθείτε ότι η λειτουργία NFC του τηλεφώνου smartphone έχει ενεργοποιηθεί.
- Εάν το τηλέφωνο smartphone είναι σε θήκη, αφαιρέστε τη θήκη.
- Η ευαισθησία λήψης NFC ποικίλει ανάλογα με το τηλέφωνο smartphone. Αν δεν επιτυγχάνεται σύνδεση επανειλημμένα, πραγματοποιήστε σύνδεση/αποσύνδεση στο τηλέφωνο smartphone.
- Δεν μπορείτε να πραγματοποιήσετε σύνδεση με ένα άγγιγμα (NFC) κατά τη φόρτιση της μπαταρίας, επειδή δεν είναι δυνατή η ενεργοποίηση των ακουστικών. Ολοκληρώστε πρώτα τη φόρτιση προτού πραγματοποιήσετε τη σύνδεση με ένα άγγιγμα (NFC).
- Δεν μπορείτε να πραγματοποιήσετε μια σύνδεση με ένα άγγιγμα (NFC) όταν το καλώδιο ακουστικών είναι συνδεδεμένο στην υποδοχή εισόδου του καλωδίου ακουστικών. Αφαιρέστε το καλώδιο ακουστικών προτού πραγματοποιήσετε τη σύνδεση με ένα άγγιγμα (NFC).
- Ελέγξτε ότι η συσκευή προς σύνδεση υποστηρίζει τη λειτουργία NFC.
- Βεβαιωθείτε ότι η λειτουργία Bluetooth του τηλεφώνου smartphone έχει ενεργοποιηθεί.

Σχετικό θέμα

- [Σύνδεση με ένα άγγιγμα \(NFC\) με τηλέφωνο smartphone Android](#)

Ασύρματα στερεοφωνικά ακουστικά εξουδετέρωσης θορύβου
WH-1000XM4

Δεν είναι δυνατή η σύνδεση Bluetooth.

- Ελέγξτε εάν τα ακουστικά είναι ενεργοποιημένα.
- Ελέγξτε εάν η συσκευή Bluetooth είναι ενεργοποιημένη και η λειτουργία Bluetooth είναι ενεργή.
- Αν τα ακουστικά συνδεθούν αυτόματα με την τελευταία συνδεδεμένη συσκευή Bluetooth, ενδέχεται να μην μπορείτε να συνδέσετε τα ακουστικά με άλλες συσκευές μέσω σύνδεσης Bluetooth. Σε αυτήν την περίπτωση, χρησιμοποιήστε την τελευταία συνδεδεμένη συσκευή Bluetooth και αποσυνδέστε τη σύνδεση Bluetooth.
- Ελέγξτε εάν η συσκευή Bluetooth βρίσκεται σε κατάσταση αναστολής λειτουργίας. Εάν η συσκευή βρίσκεται σε κατάσταση αναστολής λειτουργίας, ακυρώστε την κατάσταση αναστολής λειτουργίας.
- Ελέγξτε εάν η σύνδεση Bluetooth έχει τερματιστεί. Εάν έχει τερματιστεί, πραγματοποιήστε ξανά τη σύνδεση Bluetooth.
- Αν οι πληροφορίες ζεύξης για τα ακουστικά έχουν διαγραφεί από τη συσκευή Bluetooth, κάντε ξανά ζεύξη των ακουστικών με τη συσκευή.
- Η κατάσταση μπορεί να βελτιωθεί, αν επανεκκινήσετε τις συσκευές αναπαραγωγής, όπως το τηλέφωνο smartphone ή τον υπολογιστή.

Σχετικό θέμα

- [Πώς να πραγματοποιήσετε ασύρματη σύνδεση με συσκευές Bluetooth](#)

Ασύρματα στερεοφωνικά ακουστικά εξουδετέρωσης θορύβου
WH-1000XM4

Αλλοιωμένος ήχος

- Διατηρείτε τα ακουστικά μακριά από φούρνους μικροκυμάτων, συσκευές ασύρματου LAN κ.λπ.

Ασύρματα στερεοφωνικά ακουστικά εξουδετέρωσης θορύβου
WH-1000XM4

Τα ακουστικά δεν λειτουργούν κανονικά.

- Δεν μπορείτε να χειριστείτε τον πίνακα ελέγχου αισθητήρα αφής όταν δεν φοράτε τα ακουστικά. Φορέστε τα ακουστικά και χρησιμοποιήστε τον πίνακα ελέγχου αισθητήρα αφής.
- Όταν φοράτε τα ακουστικά με το πρόσωπό σας προς τα επάνω ή προς τα κάτω ή όταν φοράτε τα ακουστικά ανάποδα, ο εντοπισμός τοποθέτησης ενδέχεται να μην λειτουργεί επαρκώς και ενδέχεται να μην είναι διαθέσιμος προς λειτουργία ο πίνακας ελέγχου αισθητήρα αφής και το κουμπί CUSTOM (προσαρμογής). Φορέστε τα ακουστικά σωστά ενώ κοιτάτε μπροστά ή πατήστε το κουμπί  (τροφοδοσίας) για λίγο.
- Όταν φοράτε τα ακουστικά πάνω από καπέλο, μαντήλι, μαλλιά κ.λπ., ενδέχεται να μην λειτουργεί επαρκώς ο εντοπισμός τοποθέτησης και ενδέχεται να μην είναι διαθέσιμος προς λειτουργία ο πίνακας ελέγχου αισθητήρα αφής. Φορέστε τα ακουστικά έτσι ώστε τα αυτιά σας να είναι μέσα στα προστατευτικά "μαξιλαράκια".
- Επαναφέρετε τα ακουστικά. Αυτή η λειτουργία δεν διαγράφει τις πληροφορίες ζεύξης.
- Εάν τα ακουστικά δεν λειτουργούν σωστά ακόμα και μετά την επαναφορά τους, αρχικοποιήστε τα ακουστικά.

Σχετικό θέμα

- [Πώς να φορέσετε τα ακουστικά](#)
- [Επαναφορά των ακουστικών](#)
- [Αρχικοποίηση των ακουστικών για την επαναφορά των εργοστασιακών ρυθμίσεων](#)

Ασύρματα στερεοφωνικά ακουστικά εξουδετέρωσης θορύβου
WH-1000XM4

Δεν ακούγεται το άλλο πρόσωπο κατά την κλήση.

- Ελέγξτε εάν τα ακουστικά και η συνδεδεμένη συσκευή (π.χ. τηλέφωνο smartphone) έχουν ενεργοποιηθεί.
- Αυξήστε την ένταση της συνδεδεμένης συσκευής και την ένταση των ακουστικών αν είναι πολύ χαμηλή.
- Ελέγξτε τις ρυθμίσεις ήχου της συσκευής Bluetooth, για να βεβαιωθείτε ότι ο ήχος εξάγεται από τα ακουστικά κατά τη διάρκεια μιας κλήσης.
- Χρησιμοποιήστε τη συσκευή Bluetooth, για να δημιουργήσετε ξανά τη σύνδεση. Επιλέξτε το HFP ή το HSP ως προφίλ.
- Αν ακούτε μουσική με τα ακουστικά, σταματήστε την αναπαραγωγή και πατήστε δύο φορές γρήγορα τον πίνακα ελέγχου αισθητήρα αφής (σε διάστημα περίπου 0,4 δευτερολέπτων), για να απαντήσετε σε μια εισερχόμενη κλήση.

Σχετικό θέμα

- [Πώς να πραγματοποιήσετε ασύρματη σύνδεση με συσκευές Bluetooth](#)
- [Λήψη κλήσης](#)
- [Διεξαγωγή κλήσης](#)

Ασύρματα στερεοφωνικά ακουστικά εξουδετέρωσης θορύβου
WH-1000XM4

Χαμηλή φωνή από τους καλούντες

- Αυξήστε την ένταση του ήχου στα ακουστικά και τη συνδεδεμένη συσκευή.

Ασύρματα στερεοφωνικά ακουστικά εξουδετέρωσης θορύβου
WH-1000XM4

Ο πίνακας ελέγχου αισθητήρα αφής δεν ανταποκρίνεται σωστά

- Ο αισθητήρας του πίνακα ελέγχου αισθητήρα αφής είναι ενσωματωμένος στην επίπεδη επιφάνεια της δεξιάς μονάδας. Ο χειρισμός γίνεται εντός της εμβέλειας του αισθητήρα.

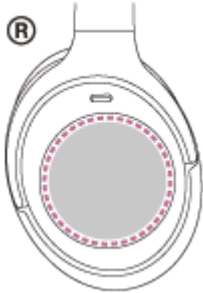

- Όταν σέρνετε το δάχτυλό σας προς τα μπροστά/πίσω ή επάνω/κάτω στον πίνακα ελέγχου αισθητήρα αφής, ο πίνακας ελέγχου αισθητήρα αφής ενδέχεται να μη λειτουργεί σωστά ανάλογα με τη γωνία κατά την οποία φοράτε τα ακουστικά ή την κατεύθυνση στην οποία είναι στραμμένο το κεφάλι σας.
 - Όταν σέρνετε το δάχτυλό σας προς τα μπροστά/πίσω, οι κινήσεις πρέπει να είναι κάθετες προς τα ακουστικά.

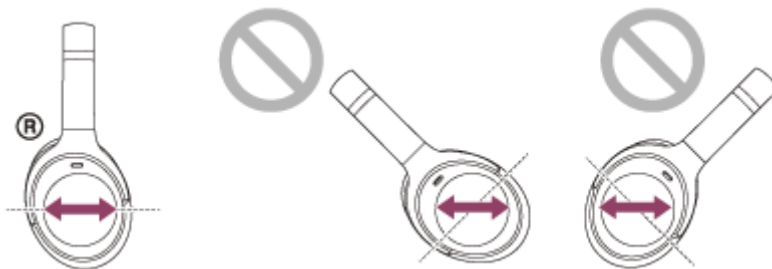

- Όταν σέρνετε το δάχτυλό σας προς τα επάνω/κάτω, οι κινήσεις πρέπει να είναι παράλληλες προς τα ακουστικά.



Σημείωση

- Μπορείτε να χρησιμοποιήσετε τη λειτουργία γρήγορης εστίασης προσοχής και τη λειτουργία Speak-to-Chat ενώ τα ακουστικά είναι ενεργοποιημένα και συνδεδεμένα σε μια συσκευή μέσω του καλωδίου των ακουστικών που παρέχεται, αλλά δεν μπορείτε να εκτελέσετε κάποιον χειρισμό, όπως να ρυθμίσετε την ένταση ή να πραγματοποιήσετε αναπαραγωγή/παύση.
- Τα ακουστικά δεν θα λειτουργούν σωστά όταν τα χειρίζεστε με τα νύχια σας ή αν φοράτε γάντια. Αφαιρέστε τα γάντια και χειριστείτε τα ακουστικά με την άκρη του δαχτύλου σας.
- Ο χειρισμός του πίνακα ελέγχου αισθητήρα αφής δεν είναι διαθέσιμος όταν δεν φοράτε τα ακουστικά στα αυτιά σας.
- Βεβαιωθείτε ότι η ρύθμιση του πίνακα ελέγχου αισθητήρα αφής είναι ενεργοποιημένη με την εφαρμογή "Sony | Headphones Connect".
- Όταν η λειτουργία Speak-to-Chat είναι ενεργοποιημένη, η αναπαραγωγή μουσικής τίθεται αυτόματα σε παύση ως απόκριση στη φωνή του ατόμου που φορά τα ακουστικά και τα ακουστικά αλλάζουν στη λειτουργία ήχου περιβάλλοντος, αλλά αυτό δεν συνιστά

δυσλειτουργία.

- Όταν είναι συνδεδεμένα με τον υπολογιστή, ανάλογα με την εφαρμογή υπολογιστή που χρησιμοποιείτε, ενδέχεται να μην μπορείτε να τα χειριστείτε με τον πίνακα ελέγχου αισθητήρα αφής, αλλά αυτό δεν συνιστά δυσλειτουργία. Χειριστείτε τα με την εφαρμογή υπολογιστή.
- Δεν μπορείτε να χρησιμοποιήσετε τη λειτουργία γρήγορης εστίασης προσοχής στο τηλέφωνο.

Σχετικό θέμα

- [Συνομιλία με κάποιον ενώ φοράτε τα ακουστικά \(Speak-to-Chat\)](#)

5-013-733-61(6) Copyright 2020 Sony Corporation

Ασύρματα στερεοφωνικά ακουστικά εξουδετέρωσης θορύβου
WH-1000XM4

Τα ακουστικά δεν αντιδρούν σωστά.

- Όταν είναι συνδεδεμένα με τον υπολογιστή, ανάλογα με την εφαρμογή υπολογιστή που χρησιμοποιείτε, η αναπαραγωγή μουσικής ενδέχεται να μην διακοπεί ακόμη και αν αφαιρέσετε τα ακουστικά, αλλά αυτό δεν συνιστά δυσλειτουργία. Χειριστείτε τα με την εφαρμογή υπολογιστή για να διακόψετε την αναπαραγωγή μουσικής.
- Αν η λειτουργία των ακουστικών αλλάξει ακούσια, για παράδειγμα, αν αρχίσουν να ακούγονται ξαφνικά ήχοι του περιβάλλοντος, ελέγξτε το στοιχείο [Ambient Sound Control] με την εφαρμογή "Sony | Headphones Connect". Αν έχει ρυθμιστεί σε [Wind Noise Reduction] ή [Ambient Sound], το αποτέλεσμα της εξουδετέρωσης θορύβου θα είναι μειωμένο. Ρυθμίστε το στη λειτουργία εξουδετέρωσης θορύβου.

Ασύρματα στερεοφωνικά ακουστικά εξουδετέρωσης θορύβου
WH-1000XM4

Επαναφορά των ακουστικών

Εάν δεν μπορείτε να ενεργοποιήσετε τα ακουστικά ή να τα χειριστείτε ακόμα και εάν είναι ενεργοποιημένα, πατήστε ταυτόχρονα το κουμπί  (τροφοδοσίας) και το κουμπί CUSTOM (προσαρμογής) κατά τη διάρκεια της φόρτισης. Θα γίνει επαναφορά των ακουστικών. Οι πληροφορίες αντιστοίχισης (ζεύξης) δεν θα διαγραφούν.

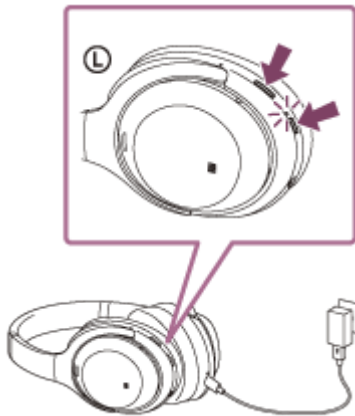

Εάν τα ακουστικά δεν λειτουργούν σωστά, ακόμα και μετά την επαναφορά, αρχικοποιήστε τα ακουστικά για να επαναφέρετε τις εργοστασιακές ρυθμίσεις.

Σχετικό θέμα

- [Αρχικοποίηση των ακουστικών για την επαναφορά των εργοστασιακών ρυθμίσεων](#)

Ασύρματα στερεοφωνικά ακουστικά εξουδετέρωσης θορύβου
WH-1000XM4

Αρχικοποίηση των ακουστικών για την επαναφορά των εργοστασιακών ρυθμίσεων

Εάν τα ακουστικά δεν λειτουργούν σωστά ακόμα και μετά την επαναφορά, αρχικοποιήστε τα ακουστικά.

Απενεργοποιήστε τα ακουστικά ενώ έχετε αποσυνδέσει το καλώδιο USB Type-C και κατόπιν πατήστε παρατεταμένα το κουμπί  (τροφοδοσίας) και το κουμπί CUSTOM (προσαρμογής) ταυτόχρονα για τουλάχιστον 7 δευτερόλεπτα. Η ενδεικτική λυχνία (μπλε) αναβοσβήνει 4 φορές (● ● ● ●) και πραγματοποιείται αρχικοποίηση των ακουστικών. Αυτή η ενέργεια επαναφέρει την ένταση του ήχου κ.λπ. στις εργοστασιακές ρυθμίσεις και διαγράφει όλες τις πληροφορίες ζεύξης. Στην περίπτωση αυτή, διαγράψτε τις πληροφορίες ζεύξης των ακουστικών από τη συσκευή και κατόπιν πραγματοποιήστε τη ζεύξη τους ξανά.

Εάν τα ακουστικά δε λειτουργούν σωστά, ακόμα και μετά την αρχικοποίηση, συμβουλευτείτε τον πλησιέστερο αντιπρόσωπο της Sony.

Σημείωση

- Αν ενημερώσατε το λογισμικό μετά την αγορά των ακουστικών, ακόμα και αν αρχικοποιήσετε τα ακουστικά, το λογισμικό θα παραμείνει στην ενημερωμένη έκδοση.
- Όταν κάνετε αρχικοποίηση των ακουστικών για να γίνει επαναφορά στις εργοστασιακές ρυθμίσεις αφού αλλάξετε τη γλώσσα των φωνητικών οδηγιών, η γλώσσα θα επιστρέψει στις εργοστασιακές ρυθμίσεις.