

Ασύρματα στερεοφωνικά ακουστικά εξουδετέρωσης θορύβου  
WH-CH710N



Χρησιμοποιήστε το παρόν εγχειρίδιο εάν αντιμετωπίσετε οποιοδήποτε πρόβλημα ή έχετε οποιαδήποτε ερώτηση.

## Ξεκινώντας

[Τι μπορείτε να κάνετε με τη λειτουργία Bluetooth](#)

[Σχετικά με τις φωνητικές οδηγίες](#)

### Παρεχόμενα εξαρτήματα

└ [Έλεγχος του περιεχομένου της συσκευασίας](#)

### Τμήματα και στοιχεία ελέγχου

└ [Θέση και λειτουργία εξαρτημάτων](#)

└ [Περί ενδεικτικής λυχνίας](#)

[Πώς να φορέσετε τα ακουστικά](#)

### Τροφοδοσία/Φόρτιση

└ [Φόρτιση των ακουστικών](#)

└ [Διαθέσιμος χρόνος λειτουργίας](#)

└ [Έλεγχος του φορτίου μπαταρίας που απομένει](#)

[Ενεργοποίηση των ακουστικών](#)

[Απενεργοποίηση των ακουστικών](#)

## Δημιουργία συνδέσεων

### [Πώς να πραγματοποιήσετε ασύρματη σύνδεση με συσκευές Bluetooth](#)

#### Τηλέφωνο smartphone Android

[Ζεύξη και σύνδεση με τηλέφωνο smartphone Android](#)

[Σύνδεση με ένα συζευγμένο τηλέφωνο smartphone Android](#)

[Σύνδεση με ένα άγγιγμα \(NFC\) με τηλέφωνο smartphone Android](#)

[Αποσύνδεση του τηλεφώνου smartphone Android με ένα άγγιγμα \(NFC\)](#)

[Εναλλαγή της συσκευής με ένα άγγιγμα \(NFC\)](#)

#### iPhone (συσκευές iOS)

[Ζεύξη και σύνδεση με iPhone](#)

[Σύνδεση με ένα συζευγμένο iPhone](#)

#### Υπολογιστές

[Ζεύξη και σύνδεση με υπολογιστή \(Windows 10\)](#)

[Ζεύξη και σύνδεση με υπολογιστή \(Windows 8.1\)](#)

[Ζεύξη και σύνδεση με υπολογιστή \(Mac\)](#)

[Σύνδεση με συζευγμένο υπολογιστή \(Windows 10\)](#)

[Σύνδεση με συζευγμένο υπολογιστή \(Windows 8.1\)](#)

[Σύνδεση με συζευγμένο υπολογιστή \(Mac\)](#)

#### Άλλες συσκευές Bluetooth

[Ζεύξη και σύνδεση με συσκευή Bluetooth](#)

[Σύνδεση με συζευγμένη συσκευή Bluetooth](#)

#### Σύνδεση πολλαπλών σημείων

[Σύνδεση των ακουστικών με συσκευή αναπαραγωγής μουσικής και με τηλέφωνο smartphone / κινητό τηλέφωνο \(σύνδεση πολλαπλών σημείων\)](#)

[Σύνδεση των ακουστικών με 2 τηλέφωνα smartphone Android \(σύνδεση πολλαπλών σημείων\)](#)

[Σύνδεση των ακουστικών σε τηλέφωνο smartphone Android και iPhone \(σύνδεση πολλαπλών σημείων\)](#)

#### [Αποσύνδεση της σύνδεσης Bluetooth \(μετά τη χρήση\)](#)

#### [Χρήση του παρεχόμενου καλωδίου ακουστικών](#)

## Ακρόαση μουσικής

### Ακρόαση μουσικής μέσω σύνδεσης Bluetooth

[Ακρόαση μουσικής από μια συσκευή μέσω σύνδεσης Bluetooth](#)

[Έλεγχος της συσκευής ήχου \(σύνδεση Bluetooth\)](#)

[Αποσύνδεση της σύνδεσης Bluetooth \(μετά τη χρήση\)](#)

### Λειτουργία εξουδετέρωσης θορύβου

[Τι είναι η εξουδετέρωση θορύβου;](#)

[Χρησιμοποιώντας τη λειτουργία εξουδετέρωσης θορύβου](#)

### Ακρόαση ήχου περιβάλλοντος

[Ακρόαση ήχου περιβάλλοντος κατά την αναπαραγωγή μουσικής \(Λειτουργία ήχου περιβάλλοντος\)](#)

### [Υποστηριζόμενα codec](#)

### Διεξαγωγή τηλεφωνικών κλήσεων

[Λήψη κλήσης](#)

[Διεξαγωγή κλήσης](#)

[Λειτουργίες για μια τηλεφωνική κλήση](#)

[Αποσύνδεση της σύνδεσης Bluetooth \(μετά τη χρήση\)](#)

### Χρήση της λειτουργίας φωνητικής βοήθειας

[Χρήση της λειτουργίας φωνητικής βοήθειας \(Google app\)](#)

[Χρήση της λειτουργίας φωνητικής βοήθειας \(Siri\)](#)

### Σημαντικές πληροφορίες

[Προφυλάξεις](#)

[Σημείωση για την άδεια χρήσης](#)

[Εμπορικά σήματα](#)

[Ιστοσελίδες υποστήριξης πελατών](#)

### Αντιμετώπιση προβλημάτων

[Τι μπορώ να κάνω για να λύσω ένα πρόβλημα;](#)

### Τροφοδοσία/Φόρτιση

[Δεν είναι δυνατή η ενεργοποίηση των ακουστικών.](#)

[Δεν είναι δυνατή η φόρτιση.](#)

[Ο χρόνος φόρτισης είναι πολύ μεγάλος.](#)

[Δεν είναι δυνατή η φόρτιση των ακουστικών, ακόμα και αν τα συνδέσετε σε υπολογιστή.](#)

[Το φορτίο μπαταρίας ακουστικών που απομένει δεν εμφανίζεται στην οθόνη ενός τηλεφώνου smartphone.](#)

## Ήχος

[Δεν υπάρχει ήχος](#)

[Χαμηλή ένταση ήχου](#)

[Χαμηλή ποιότητα ήχου](#)

[Ο ήχος διακόπτεται συχνά.](#)

[Το αποτέλεσμα της λειτουργίας εξουδετέρωσης θορύβου δεν επαρκεί.](#)

## Σύνδεση Bluetooth

[Δεν είναι δυνατή η ζεύξη.](#)

[Η σύνδεση με ένα άγγιγμα \(NFC\) δεν λειτουργεί.](#)

[Δεν είναι δυνατή η σύνδεση Bluetooth.](#)

[Αλλοιωμένος ήχος](#)

[Τα ακουστικά δεν λειτουργούν κανονικά.](#)

[Δεν ακούγεται το άλλο πρόσωπο κατά την κλήση.](#)

[Χαμηλή φωνή από τους καλούντες](#)

## Επαναφορά ή αρχικοποίηση των ακουστικών

[Επαναφορά των ακουστικών](#)

[Αρχικοποίηση των ακουστικών για την επαναφορά των εργοστασιακών ρυθμίσεων](#)

Ασύρματα στερεοφωνικά ακουστικά εξουδετέρωσης θορύβου  
WH-CH710N

## Τι μπορείτε να κάνετε με τη λειτουργία Bluetooth

Τα ακουστικά χρησιμοποιούν ασύρματη τεχνολογία BLUETOOTH®, για να μπορείτε να κάνετε τα ακόλουθα.

### Ακρόαση μουσικής

Μπορείτε να λαμβάνετε ηχητικά σήματα από ένα τηλέφωνο smartphone, κινητό τηλέφωνο ή συσκευή αναπαραγωγής μουσικής ώστε να απολαμβάνετε μουσική με ασύρματο τρόπο.



### Συνομιλία στο τηλέφωνο

Μπορείτε να πραγματοποιήσετε και να λάβετε κλήσεις hands-free, αφήνοντας το τηλέφωνο smartphone ή το κινητό σας τηλέφωνο στην τσάντα ή στην τσέπη σας.



Ασύρματα στερεοφωνικά ακουστικά εξουδετέρωσης θορύβου  
WH-CH710N

## Σχετικά με τις φωνητικές οδηγίες

Οι φωνητικές οδηγίες στα αγγλικά θα ακούγονται από τα ακουστικά στις εξής περιπτώσεις. Το περιεχόμενο των φωνητικών οδηγιών επεξηγείται στις παρενθέσεις.

- Όταν τα ακουστικά ενεργοποιούνται: "Power on" (Έναρξη τροφοδοσίας)
- Όταν τα ακουστικά απενεργοποιούνται: "Power off" (Διακοπή τροφοδοσίας)
- Κατά την είσοδο σε λειτουργία ζεύξης: "Bluetooth pairing" (Ζεύξη Bluetooth)
- Κατά τη δημιουργία σύνδεσης Bluetooth: "Bluetooth connected" (Bluetooth συνδέθηκε)
- Κατά τη διακοπή σύνδεσης Bluetooth: "Bluetooth disconnected" (Bluetooth αποσυνδέθηκε)
- Κατά την ενημέρωση για το φορτίο μπαταρίας που απομένει: "Battery about XX %" (Φόρτιση μπαταρίας περίπου XX %) (Η τιμή "XX" υποδεικνύει το κατά προσέγγιση φορτίο που απομένει. Χρησιμοποιήστε την για κατά προσέγγιση εκτίμηση.) / "Battery fully charged" (Πλήρως φορτισμένη μπαταρία)
- Όταν το φορτίο μπαταρίας που απομένει είναι χαμηλό: "Low battery, please recharge headset" (Χαμηλή φόρτιση μπαταρίας, επαναφορτίστε τα ακουστικά)
- Κατά την αυτόματη απενεργοποίηση λόγω χαμηλής μπαταρίας: "Please recharge headset. Power off" (Επαναφορτίστε τα ακουστικά. Διακοπή τροφοδοσίας)
- Κατά την ενεργοποίηση της λειτουργίας εξουδετέρωσης θορύβου: "Noise canceling" (Εξουδετέρωση θορύβου)
- Κατά την ενεργοποίηση της λειτουργίας ήχου περιβάλλοντος: "Ambient sound" (Ήχος περιβάλλοντος)
- Κατά την απενεργοποίηση της λειτουργίας εξουδετέρωσης θορύβου και της λειτουργίας ήχου περιβάλλοντος: "Ambient Sound Control off" (Απενεργοποιημένη λειτουργία ήχου περιβάλλοντος)

Ασύρματα στερεοφωνικά ακουστικά εξουδετέρωσης θορύβου  
WH-CH710N

## Έλεγχος του περιεχομένου της συσκευασίας

---

Αφού ανοίξετε τη συσκευασία, βεβαιωθείτε ότι περιλαμβάνονται όλα τα στοιχεία στη λίστα. Αν κάποιο στοιχείο λείπει, επικοινωνήστε με τον αντιπρόσωπό σας.

Οι αριθμοί σε ( ) υποδηλώνουν την ποσότητα κάθε στοιχείου.

Ασύρματα στερεοφωνικά ακουστικά εξουδετέρωσης θορύβου

Καλώδιο USB Type-C® (USB-A σε USB-C®) (περίπου 20 cm) (1)



Καλώδιο ακουστικών (περίπου 1,2 m) (1)

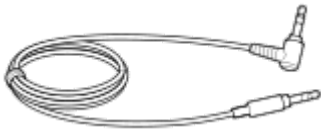

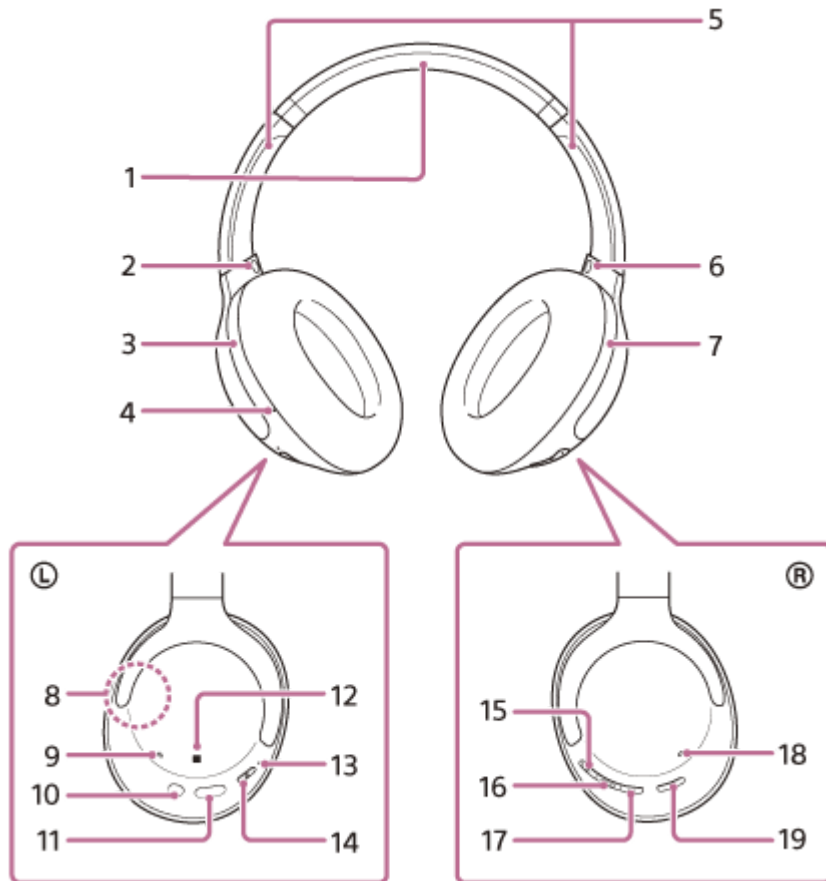

## Θέση και λειτουργία εξαρτημάτων



1. Λωρίδα στήριξης
2. Ένδειξη **L** (αριστερά)
3. Αριστερή μονάδα
4. Ανάγλυφη κουκκίδα  
Υπάρχει μια ανάγλυφη κουκκίδα στην αριστερή μονάδα.
5. Ρυθμιστικό (αριστερά, δεξιά)  
Σύρετέ το για να ρυθμίσετε το μήκος της λωρίδας στήριξης.
6. Ένδειξη **R** (δεξιά)
7. Δεξιά μονάδα
8. Ενσωματωμένη κεραία  
Στα ακουστικά υπάρχει ενσωματωμένη κεραία Bluetooth.
9. Μικρόφωνο (αριστερό)  
Λαμβάνει τον ήχο της φωνής σας (όταν μιλάτε στο τηλέφωνο) και εξουδετερώνει το θόρυβο (όταν χρησιμοποιείτε τη λειτουργία εξουδετέρωσης θορύβου).
10. Υποδοχή εισόδου καλωδίου ακουστικών  
Συνδέστε μια συσκευή αναπαραγωγής μουσικής κ.λπ. χρησιμοποιώντας το καλώδιο ακουστικών που παρέχεται. Βεβαιωθείτε ότι έχετε εισαγάγει το καλώδιο μέχρι να κουμπώσει. Εάν το βύσμα δεν έχει συνδεθεί σωστά, ενδέχεται να μην ακούτε τον ήχο κανονικά.
11. Θύρα USB Type-C  
Συνδέστε τα ακουστικά σε μια πρίζα εναλλασσόμενου ρεύματος μέσω ενός μετασχηματιστή εναλλασσόμενου ρεύματος USB που διατίθεται στο εμπόριο ή σε έναν υπολογιστή με το καλώδιο USB Type-C που παρέχεται για να τα φορτίσετε.
12. Ένδειξη **N**



13. Ενδεικτική λυχνία (μπλε/κόκκινη)  
Ανάβει με κόκκινο χρώμα κατά τη φόρτιση.  
Ανάβει με κόκκινο ή μπλε χρώμα για να υποδηλώσει την κατάσταση τροφοδοσίας ή επικοινωνίας των ακουστικών.
14. Κουμπί  (τροφοδοσίας)
15. Κουμπί + (έντασης +)  
Υπάρχει μια ανάγλυφη κουκκίδα στο κουμπί +. Χρησιμοποιήστε αυτήν την κουκκίδα ως οδηγό κατά τον χειρισμό των ακουστικών.
16. Κουμπί  (αναπαραγωγής/κλήσης/επόμενο/προηγούμενο)  
Χρησιμοποιήστε το για την αναπαραγωγή μουσικής, πραγματοποίηση κλήσης, μετάβαση στην αρχή του επόμενου κομματιού, μετάβαση στην αρχή του προηγούμενου κομματιού (ή του τρέχοντος κομματιού κατά την αναπαραγωγή) κ.λπ.
17. Κουμπί – (έντασης –)
18. Μικρόφωνο (δεξί)  
Λαμβάνει τον ήχο του θορύβου όταν χρησιμοποιείται η λειτουργία εξουδετέρωσης θορύβου.
19. Κουμπί NC/AMB (λειτουργία εξουδετέρωσης θορύβου/Λειτουργία ήχου περιβάλλοντος)

---

### Σχετικό θέμα

- [Περί ενδεικτικής λυχνίας](#)
- [Έλεγχος του φορτίου μπαταρίας που απομένει](#)

Ασύρματα στερεοφωνικά ακουστικά εξουδετέρωσης θορύβου  
WH-CH710N

## Περί ενδεικτικής λυχνίας

Μπορείτε να ελέγξετε τις διάφορες καταστάσεις των ακουστικών από την ενδεικτική λυχνία.

● : Ανάβει με μπλε χρώμα / ● : Ανάβει με κόκκινο χρώμα / -: Σβήνει

### Ενεργοποίηση

● - ● (αναβοσβήνει δύο φορές με μπλε χρώμα)

Σε αυτήν την περίπτωση, όταν το φορτίο της μπαταρίας που απομένει είναι 20% ή λιγότερο (χρειάζεται φόρτιση), η ενδεικτική λυχνία ανάβει διαδοχικά ως εξής.

● - ● - ● (αναβοσβήνει αργά επανειλημμένα με κόκκινο χρώμα για περίπου 15 δευτερόλεπτα)

### Απενεργοποίηση

● (ανάβει με μπλε χρώμα για περίπου 2 δευτερόλεπτα)

### Εμφάνιση του φορτίου μπαταρίας που απομένει

● Φορτίο που απομένει: Πάνω από 20%

● - ● (αναβοσβήνει δύο φορές με μπλε χρώμα)

● Φορτίο που απομένει: 20% και κάτω (απαιτείται φόρτιση)

● - ● - ● (αναβοσβήνει αργά επανειλημμένα με κόκκινο χρώμα για περίπου 15 δευτερόλεπτα)

Για λεπτομέρειες, ανατρέξτε στην ενότητα "[Έλεγχος του φορτίου μπαταρίας που απομένει](#)".

### Όταν το φορτίο μπαταρίας που απομένει είναι χαμηλό

● - ● - ● (αναβοσβήνει αργά επανειλημμένα με κόκκινο χρώμα για περίπου 15 δευτερόλεπτα)

### Φόρτιση

● Κατά τη φόρτιση

● (ανάβει με κόκκινο χρώμα)

Η ενδεικτική λυχνία σβήνει όταν ολοκληρωθεί η φόρτιση.

● Μη φυσιολογική θερμοκρασία

● ● - - ● ● - - (αναβοσβήνει δύο φορές επανειλημμένα με κόκκινο χρώμα)

● Μη φυσιολογική φόρτιση

● - - ● - - (αναβοσβήνει αργά επανειλημμένα με κόκκινο χρώμα)

### Λειτουργία Bluetooth

● Λειτουργία αντιστοίχισης (ζεύξης) συσκευής

● ● - - ● ● - - (αναβοσβήνει δύο φορές επανειλημμένα με μπλε χρώμα)

● Δεν έχει γίνει σύνδεση

● - - ● - - ● - - (αναβοσβήνει επανειλημμένα με μπλε χρώμα σε διαστήματα του 1 δευτερολέπτου περίπου)

● Η διαδικασία σύνδεσης ολοκληρώθηκε

● ● ● ● ● ● ● ● (αναβοσβήνει γρήγορα επανειλημμένα με μπλε χρώμα για περίπου 5 δευτερόλεπτα)

● Έχει συνδεθεί

● - - - - - ● - - - - - (αναβοσβήνει επανειλημμένα με μπλε χρώμα σε διαστήματα των 5 δευτερολέπτων περίπου)

● Εισερχόμενη κλήση

● ● ● ● ● ● ● ● (αναβοσβήνει γρήγορα επανειλημμένα με μπλε χρώμα)

Οι ενδεικτικές λυχνίες κατάστασης "δεν έχει γίνει σύνδεση" και "συνδέθηκε" σβήνουν αυτόματα αφού παρέλθει ένα χρονικό διάστημα. Ξεκινούν να αναβοσβήνουν ξανά για ένα χρονικό διάστημα, όταν εκτελεστεί κάποια λειτουργία. Όταν μειωθεί το φορτίο μπαταρίας που απομένει, η ενδεικτική λυχνία αρχίζει να αναβοσβήνει με κόκκινο χρώμα.

## Άλλο

- Το καλώδιο ακουστικών είναι συνδεδεμένο (η μονάδα είναι ενεργοποιημένη)  
● ----- ● ----- (αναβοσβήνει επανειλημμένα με μπλε χρώμα σε διαστήματα των 5 δευτερολέπτων περίπου)  
Η ενδεικτική λυχνία σβήνει αυτόματα μετά από ορισμένο χρόνο. Όταν μειωθεί το φορτίο μπαταρίας που απομένει, η ενδεικτική λυχνία αρχίζει να αναβοσβήνει με κόκκινο χρώμα.
- Η αρχικοποίηση ολοκληρώθηκε  
● ● ● ● (αναβοσβήνει 4 φορές με μπλε χρώμα)  
Για λεπτομέρειες, ανατρέξτε στην ενότητα "[Αρχικοποίηση των ακουστικών για την επαναφορά των εργοστασιακών ρυθμίσεων](#)".

---

## Σχετικό θέμα

- Έλεγχος του φορτίου μπαταρίας που απομένει
- Αρχικοποίηση των ακουστικών για την επαναφορά των εργοστασιακών ρυθμίσεων

Ασύρματα στερεοφωνικά ακουστικά εξουδετέρωσης θορύβου  
WH-CH710N

## Πώς να φορέσετε τα ακουστικά

### 1 Τοποθετήστε τα ακουστικά στα αυτιά σας.

Ρυθμίστε το μήκος της λωρίδας στήριξης.

Τοποθετήστε τα ακουστικά στο κεφάλι σας με την ένδειξη **L** (αριστερά) στο αριστερό αυτί και την ένδειξη **R** (δεξιά) στο δεξί αυτί. Υπάρχει μια ανάγλυφη κουκκίδα στην πλευρά της ένδειξης **L** (αριστερά).

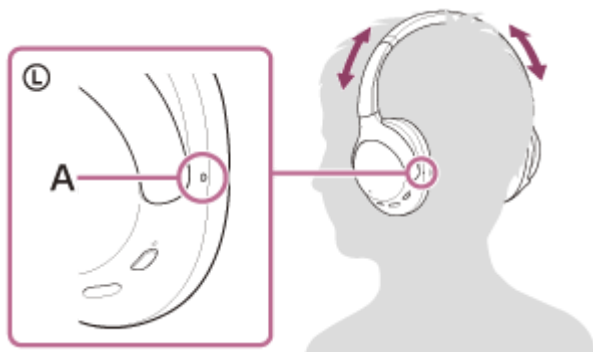

**A:** Ανάγλυφη κουκκίδα

Ασύρματα στερεοφωνικά ακουστικά εξουδετέρωσης θορύβου  
WH-CH710N

## Φόρτιση των ακουστικών

Τα ακουστικά περιέχουν μια ενσωματωμένη επαναφορτιζόμενη μπαταρία ιόντων λιθίου. Χρησιμοποιήστε το καλώδιο USB Type-C που παρέχεται, για να φορτίσετε τα ακουστικά προτού τα χρησιμοποιήσετε.

### 1 Συνδέστε τα ακουστικά σε μια πρίζα εναλλασσόμενου ρεύματος.

Χρησιμοποιήστε το καλώδιο USB Type-C που παρέχεται και έναν μετασχηματιστή εναλλασσόμενου ρεύματος USB που διατίθεται στο εμπόριο.

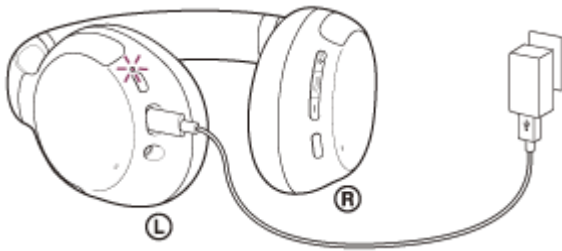

- Η ενδεικτική λυχνία (κόκκινη) των ακουστικών ανάβει.
- Η φόρτιση ολοκληρώνεται σε περίπου 7 ώρες (\*) και η ενδεικτική λυχνία σβήνει αυτόματα.

\* Χρόνος που απαιτείται για τη φόρτιση της άδειας μπαταρίας στο πλήρες φορτίο της. Ο χρόνος φόρτισης ενδέχεται να διαφέρει ανάλογα με τις συνθήκες χρήσης.

Αφού ολοκληρωθεί η φόρτιση, αποσυνδέστε το καλώδιο USB Type-C.

## Απαιτήσεις συστήματος για τη φόρτιση της μπαταρίας με τη χρήση USB

### Μετασχηματιστής εναλλασσόμενου ρεύματος USB

Εμπορικά διαθέσιμος μετασχηματιστής εναλλασσόμενου ρεύματος USB με δυνατότητα παροχής ρεύματος εξόδου 0,5 A (500 mA) ή μεγαλύτερο

### Προσωπικός υπολογιστής

Προσωπικός υπολογιστής με τυπική θύρα USB

- Δεν εγγυόμαστε τη λειτουργία με όλους τους υπολογιστές.
- Δεν είναι εγγυημένη η λειτουργία σε υπολογιστή που έχει συναρμολογηθεί κατά παραγγελία ή από τον πελάτη.

### Υπόδειξη

- Μπορείτε επίσης να φορτίσετε τα ακουστικά συνδέοντάς τα σε έναν ενεργοποιημένο υπολογιστή μέσω του καλωδίου USB Type-C που παρέχεται.
- Εάν αρχίσει η φόρτιση ενώ είναι ενεργοποιημένα τα ακουστικά, τα ακουστικά θα απενεργοποιηθούν αυτόματα.

### Σημείωση

- Η φόρτιση ενδέχεται να μην επιτευχθεί με άλλα καλώδια εκτός του καλωδίου USB Type-C που παρέχεται.
- Η φόρτιση ενδέχεται να μην επιτευχθεί ανάλογα με τον τύπο του μετασχηματιστή εναλλασσόμενου ρεύματος USB.
- Αν τα ακουστικά είναι συνδεδεμένα σε μια πρίζα εναλλασσόμενου ρεύματος ή σε έναν υπολογιστή, δεν θα είναι δυνατή η εκτέλεση όλων των λειτουργιών, όπως της ενεργοποίησης των ακουστικών, της αντιστοίχισης ή της σύνδεσης σε συσκευές Bluetooth και της αναπαραγωγής μουσικής.

- Δεν μπορείτε να φορτίσετε τα ακουστικά αν ο υπολογιστής μεταβεί σε κατάσταση αναμονής (αναστολής λειτουργίας) ή αδρανοποίησης. Σε αυτήν την περίπτωση, αλλάξτε τις ρυθμίσεις του υπολογιστή και ξεκινήστε να φορτίζετε ξανά τα ακουστικά.
- Αν τα ακουστικά δεν χρησιμοποιηθούν για μεγάλο χρονικό διάστημα, οι ώρες χρήσης της επαναφορτιζόμενης μπαταρίας μπορεί να μειωθούν. Ωστόσο, η διάρκεια ζωής της μπαταρίας βελτιώνεται μετά από μερικές επαναφορτίσεις. Εάν αποθηκεύσετε τα ακουστικά για μεγάλο χρονικό διάστημα, φορτίστε πλήρως την μπαταρία κάθε 6 μήνες προς αποφυγή υπερβολικής αποφόρτισης.
- Εάν τα ακουστικά δε χρησιμοποιηθούν για μεγάλο χρονικό διάστημα, ενδέχεται να χρειαστεί περισσότερος χρόνος για τη φόρτιση της μπαταρίας.
- Εάν τα ακουστικά ανιχνεύσουν κάποιο πρόβλημα κατά τη φόρτιση για τους ακόλουθους λόγους, η ενδεικτική λυχνία (κόκκινη) θα αρχίσει να αναβοσβήνει. Σε αυτήν την περίπτωση, φορτίστε ξανά τα ακουστικά εντός του εύρους θερμοκρασίας φόρτισης. Εάν το πρόβλημα παραμένει, συμβουλευτείτε τον πλησιέστερο αντιπρόσωπο της Sony.
  - Η θερμοκρασία περιβάλλοντος υπερβαίνει το εύρος θερμοκρασίας φόρτισης 5 °C - 35 °C.
  - Υπάρχει πρόβλημα με την επαναφορτιζόμενη μπαταρία.
- Εάν τα ακουστικά δεν χρησιμοποιηθούν για μεγάλο χρονικό διάστημα, η ενδεικτική λυχνία (κόκκινη) ενδέχεται να μην ανάψει αμέσως κατά τη διάρκεια της φόρτισης. Περιμένετε λίγο μέχρι να ανάψει η ενδεικτική λυχνία.
- Αν οι ώρες χρήσης της ενσωματωμένης επαναφορτιζόμενης μπαταρίας μειωθούν σημαντικά, η μπαταρία θα πρέπει να αντικατασταθεί. Συμβουλευτείτε τον πλησιέστερο αντιπρόσωπο της Sony για την αντικατάσταση της επαναφορτιζόμενης μπαταρίας.
- Αποφύγετε την έκθεση σε ακραίες αλλαγές θερμοκρασίας, απευθείας ηλιακή ακτινοβολία, υγρασία, άμμο, σκόνη και ηλεκτροπληξία. Ποτέ μην αφήνετε τα ακουστικά μέσα σε σταθμευμένο όχημα.
- Κατά τη σύνδεση των ακουστικών σε έναν υπολογιστή, χρησιμοποιήστε μόνο το καλώδιο USB Type-C που παρέχεται και βεβαιωθείτε ότι έχετε πραγματοποιήσει απευθείας σύνδεση. Η φόρτιση δεν θα ολοκληρωθεί κανονικά αν τα ακουστικά είναι συνδεδεμένα μέσω διανομέα USB.

Ασύρματα στερεοφωνικά ακουστικά εξουδετέρωσης θορύβου  
WH-CH710N

## Διαθέσιμος χρόνος λειτουργίας

Οι διαθέσιμοι χρόνοι λειτουργίας των ακουστικών με πλήρως φορτισμένη μπαταρία είναι οι εξής:

### Σύνδεση Bluetooth

#### Χρόνος αναπαραγωγής μουσικής

Codec	Λειτουργία εξουδετέρωσης θορύβου/Λειτουργία ήχου περιβάλλοντος	Διαθέσιμος χρόνος λειτουργίας
AAC	Λειτουργία εξουδετέρωσης θορύβου: ON	Μέγ. 35 ώρες
AAC	Λειτουργία ήχου περιβάλλοντος: ON	Μέγ. 40 ώρες
AAC	OFF	Μέγ. 45 ώρες
SBC	Λειτουργία εξουδετέρωσης θορύβου: ON	Μέγ. 35 ώρες
SBC	Λειτουργία ήχου περιβάλλοντος: ON	Μέγ. 40 ώρες
SBC	OFF	Μέγ. 45 ώρες

- Περίπου 60 λεπτά αναπαραγωγής μουσικής είναι δυνατή κατόπιν φόρτισης 10 λεπτών.

#### Χρόνος επικοινωνίας

Λειτουργία εξουδετέρωσης θορύβου/Λειτουργία ήχου περιβάλλοντος	Διαθέσιμος χρόνος λειτουργίας
Λειτουργία εξουδετέρωσης θορύβου: ON	Μέγ. 35 ώρες
Λειτουργία ήχου περιβάλλοντος: ON	Μέγ. 35 ώρες
OFF	Μέγ. 40 ώρες

#### Χρόνος αναμονής

Λειτουργία εξουδετέρωσης θορύβου/Λειτουργία ήχου περιβάλλοντος	Διαθέσιμος χρόνος λειτουργίας
Λειτουργία εξουδετέρωσης θορύβου: ON	Μέγ. 35 ώρες
Λειτουργία ήχου περιβάλλοντος: ON	Μέγ. 40 ώρες
OFF	Μέγ. 200 ώρες

#### Το καλώδιο ακουστικών είναι συνδεδεμένο (η μονάδα είναι ενεργοποιημένη)

Λειτουργία εξουδετέρωσης θορύβου/Λειτουργία ήχου περιβάλλοντος	Διαθέσιμος χρόνος λειτουργίας
Λειτουργία εξουδετέρωσης θορύβου: ON	Μέγ. 50 ώρες
Λειτουργία ήχου περιβάλλοντος: ON	Μέγ. 60 ώρες
OFF	Μέγ. 60 ώρες

## Σημείωση

- Οι ώρες χρήσης μπορεί να είναι διαφορετικές ανάλογα με τις ρυθμίσεις και τις συνθήκες χρήσης.

---

## Σχετικό θέμα

- [Υποστηριζόμενα codec](#)

5-013-898-61(1) Copyright 2020 Sony Corporation



Ασύρματα στερεοφωνικά ακουστικά εξουδετέρωσης θορύβου  
WH-CH710N

## Έλεγχος του φορτίου μπαταρίας που απομένει

Μπορείτε να ελέγξετε το φορτίο που απομένει στην επαναφορτιζόμενη μπαταρία.

Όταν πατήσετε το κουμπί  (τροφοδοσίας) ενώ τα ακουστικά είναι ενεργοποιημένα, μπορείτε να ακούσετε φωνητικές οδηγίες που υποδεικνύουν το φορτίο της μπαταρίας που απομένει.

"Battery about XX %" (Φόρτιση μπαταρίας περίπου XX %) (Η τιμή "XX" υποδεικνύει το κατά προσέγγιση φορτίο που απομένει.)

"Battery fully charged" (Πλήρως φορτισμένη μπαταρία)

Σε ορισμένες περιπτώσεις, το φορτίο μπαταρίας που απομένει το οποίο υποδεικνύεται από τις φωνητικές οδηγίες ενδέχεται να διαφέρει από το πραγματικό φορτίο που απομένει. Χρησιμοποιήστε το για κατά προσέγγιση εκτίμηση. Επίσης, η ενδεικτική λυχνία (κόκκινη) αναβοσβήνει για 15 δευτερόλεπτα περίπου, αν το φορτίο μπαταρίας που απομένει είναι 20% ή χαμηλότερο κατά την ενεργοποίηση των ακουστικών.

### Όταν το φορτίο που απομένει είναι χαμηλό

Ακούγεται ένας χαρακτηριστικός προειδοποιητικός ήχος "μπιπ" και το χρώμα της ενδεικτικής λυχνίας που εμφανίζεται (μπλε) γίνεται κόκκινο. Αν ακούσετε τις φωνητικές οδηγίες "Low battery, please recharge headset" (Χαμηλή φόρτιση μπαταρίας, επαναφορτίστε τα ακουστικά), φορτίστε τα ακουστικά το συντομότερο δυνατόν.

Όταν η μπαταρία εξαντληθεί εντελώς, θα ακουστεί ένας χαρακτηριστικός προειδοποιητικός ήχος "μπιπ", θα ακουστούν οι φωνητικές οδηγίες "Please recharge headset. Power off" (Επαναφορτίστε τα ακουστικά. Διακοπή τροφοδοσίας) και τα ακουστικά θα απενεργοποιηθούν αυτόματα.

### Όταν χρησιμοποιείτε iPhone ή iPod touch

Όταν τα ακουστικά είναι συνδεδεμένα σε ένα iPhone ή iPod touch μέσω σύνδεσης HFP Bluetooth, θα εμφανίζεται ένα εικονίδιο που υποδεικνύει το φορτίο μπαταρίας των ακουστικών που απομένει στην οθόνη του iPhone ή του iPod touch.

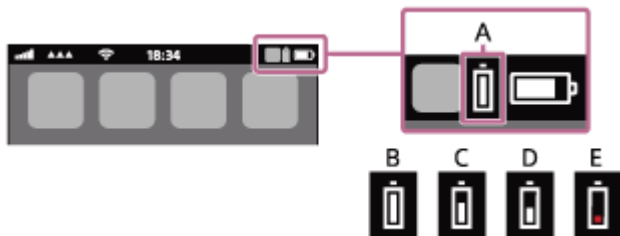

**A:** Φορτίο μπαταρίας των ακουστικών που απομένει

**B:** 100% - 70%

**C:** 70% - 50%

**D:** 50% - 20%

**E:** 20% και κάτω (απαιτείται φόρτιση)

Το φορτίο μπαταρίας των ακουστικών που απομένει προβάλλεται επίσης στο widget ενός iPhone ή iPod touch που εκτελεί iOS 9 ή νεότερη έκδοση. Για περισσότερες λεπτομέρειες, ανατρέξτε στις οδηγίες λειτουργίας που παρέχονται με το iPhone ή το iPod touch.

Σε ορισμένες περιπτώσεις το εμφανιζόμενο φορτίο μπαταρίας που απομένει ενδέχεται να διαφέρει από το πραγματικό φορτίο που απομένει. Χρησιμοποιήστε το για κατά προσέγγιση εκτίμηση.

### Όταν χρησιμοποιείτε τηλέφωνο smartphone Android™ (λειτουργικό σύστημα 8.1 ή νεότερη έκδοση)

Όταν τα ακουστικά είναι συνδεδεμένα σε ένα τηλέφωνο smartphone Android μέσω σύνδεσης HFP Bluetooth, επιλέξτε [Settings] - [Device connection] - [Bluetooth], για να εμφανιστεί το φορτίο μπαταρίας των ακουστικών που απομένει, στο σημείο όπου εμφανίζεται η συζευγμένη συσκευή Bluetooth στην οθόνη του τηλεφώνου smartphone. Θα εμφανιστεί ως "100%", "70%", "50%" ή "20%". Για λεπτομέρειες, ανατρέξτε στις οδηγίες λειτουργίας που παρέχονται με το τηλέφωνο smartphone Android.

Σε ορισμένες περιπτώσεις το εμφανιζόμενο φορτίο μπαταρίας που απομένει ενδέχεται να διαφέρει από το πραγματικό φορτίο που απομένει. Χρησιμοποιήστε το για κατά προσέγγιση εκτίμηση.

### Σημείωση

- Αν συνδέσετε τα ακουστικά σε ένα iPhone/ iPod touch ή σε ένα τηλέφωνο smartphone Android με "Media audio" (A2DP) μόνο με σύνδεση πολλαπλών σημείων, το φορτίο μπαταρίας που απομένει δεν θα εμφανίζεται σωστά.
- Το φορτίο μπαταρίας που απομένει ενδέχεται να μην προβληθεί σωστά αν τα ακουστικά δεν έχουν χρησιμοποιηθεί για μεγάλο χρονικό διάστημα. Σε αυτήν την περίπτωση, φορτίστε και εκφορτίστε την μπαταρία πολλές φορές, για να προβάλετε σωστά το φορτίο μπαταρίας που απομένει.

---

---

### Σχετικό θέμα

- [Περί ενδεικτικής λυχνίας](#)

5-013-898-61(1) Copyright 2020 Sony Corporation

Ασύρματα στερεοφωνικά ακουστικά εξουδετέρωσης θορύβου  
WH-CH710N

## Ενεργοποίηση των ακουστικών

- 1 Πατήστε παρατεταμένα το κουμπί  (τροφοδοσίας) για περίπου 2 δευτερόλεπτα μέχρι να αναβοσβήσει η ενδεικτική λυχνία (μπλε).

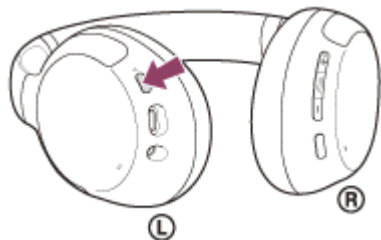

### Σχετικό θέμα

- [Απενεργοποίηση των ακουστικών](#)

Ασύρματα στερεοφωνικά ακουστικά εξουδετέρωσης θορύβου  
WH-CH710N

## Απενεργοποίηση των ακουστικών

- 1 Πατήστε παρατεταμένα το κουμπί  (τροφοδοσίας) για 2 περίπου δευτερόλεπτα μέχρι να σβήσει η ενδεικτική λυχνία (μπλε).

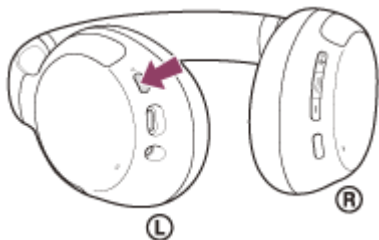

### Σχετικό θέμα

- [Ενεργοποίηση των ακουστικών](#)

Ασύρματα στερεοφωνικά ακουστικά εξουδετέρωσης θορύβου  
WH-CH710N

## Πώς να πραγματοποιήσετε ασύρματη σύνδεση με συσκευές Bluetooth

Μπορείτε να απολαμβάνετε μουσική και κλήσεις hands-free με τα ακουστικά ασύρματα χρησιμοποιώντας τη λειτουργία Bluetooth της συσκευής Bluetooth.

### Αντιστοίχιση (ζεύξη) συσκευής

Για να χρησιμοποιήσετε τη λειτουργία Bluetooth, πρέπει να έχετε αντιστοιχίσει και τις δύο συσκευές προς σύνδεση εκ των προτέρων. Η λειτουργία κατά την οποία αντιστοιχείτε μια συσκευή αποκαλείται "αντιστοίχιση (ζεύξη) της συσκευής". Εάν η συσκευή που πρόκειται να συνδεθεί δεν υποστηρίζει τη σύνδεση με ένα άγγιγμα (NFC), πραγματοποιήστε ζεύξη μεταξύ των ακουστικών και της συσκευής με μη αυτόματο τρόπο.

Εάν η συσκευή υποστηρίζει σύνδεση με ένα άγγιγμα (NFC), μπορείτε να δημιουργήσετε ζεύξη μεταξύ των ακουστικών και της συσκευής και να δημιουργήσετε μια σύνδεση Bluetooth φέρνοντας απλώς σε επαφή τα ακουστικά με τη συσκευή.

### Σύνδεση με συζευγμένη συσκευή

Αφού δημιουργηθεί ζεύξη μεταξύ μιας συσκευής και των ακουστικών, η διαδικασία δεν χρειάζεται να επαναληφθεί. Συνδεθείτε σε συσκευές που έχουν ήδη συζευχθεί με τα ακουστικά χρησιμοποιώντας της απαραίτητες μεθόδους για κάθε συσκευή.

Ασύρματα στερεοφωνικά ακουστικά εξουδετέρωσης θορύβου  
WH-CH710N

## Ζεύξη και σύνδεση με τηλέφωνο smartphone Android

Η λειτουργία αντιστοίχισης της συσκευής που θέλετε να συνδέσετε αποκαλείται "ζεύξη". Πραγματοποιήστε εκ των προτέρων ζεύξη μιας συσκευής, για να τη χρησιμοποιήσετε με τα ακουστικά για πρώτη φορά.

Πριν από την έναρξη της λειτουργίας, βεβαιωθείτε για τα εξής:

- Το τηλέφωνο smartphone Android είναι τοποθετημένο σε απόσταση έως 1 m από τα ακουστικά.
- Τα ακουστικά έχουν φορτιστεί επαρκώς.
- Έχετε πρόχειρες τις οδηγίες λειτουργίας του τηλεφώνου smartphone Android.

### 1 Μεταβείτε στη λειτουργία ζεύξης στα ακουστικά.

Ενεργοποιήστε τα ακουστικά, όταν κάνετε ζεύξη των ακουστικών με μια συσκευή για πρώτη φορά μετά την αγορά της ή αφού έχετε αρχικοποιήσει τα ακουστικά (τα ακουστικά δεν διαθέτουν πληροφορίες ζεύξης). Τα ακουστικά εισέρχονται αυτόματα στη λειτουργία ζεύξης. Σε αυτήν την περίπτωση, συνεχίστε στο βήμα 2.

Όταν κάνετε ζεύξη μιας δεύτερης ή επακόλουθης συσκευής (τα ακουστικά διαθέτουν πληροφορίες ζεύξης για άλλες συσκευές), πατήστε παρατεταμένα το κουμπί  (τροφοδοσίας) για περίπου 7 δευτερόλεπτα.

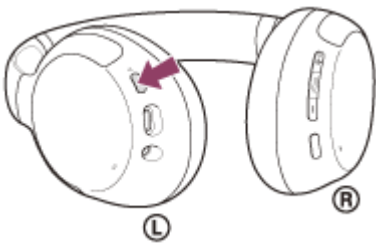

Βεβαιωθείτε ότι η ενδεικτική λυχνία (μπλε) αναβοσβήνει δύο φορές συνεχόμενα. Θα ακούσετε τις φωνητικές οδηγίες "Bluetooth pairing" (Ζεύξη Bluetooth).

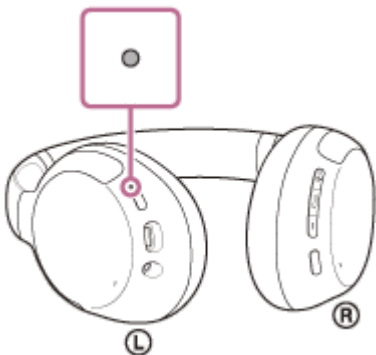

### 2 Ξεκλειδώστε την οθόνη του τηλεφώνου smartphone Android εάν είναι κλειδωμένη.

### 3 Βρείτε τα ακουστικά στο τηλέφωνο smartphone Android.

1. Επιλέξτε [Settings] - [Device connection] - [Bluetooth].



2. Αγγίξτε τον διακόπτη, για να ενεργοποιήσετε τη λειτουργία Bluetooth.

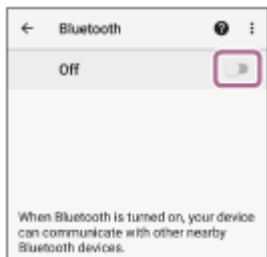

4 Αγγίξτε [WH-CH710N].

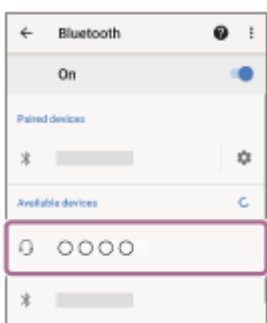

Εάν απαιτείται η εισαγωγή κλειδιού πρόσβασης (\*), εισαγάγετε "0000".

Πραγματοποιείται ζεύξη και σύνδεση μεταξύ των ακουστικών και του τηλεφώνου smartphone. Θα ακούσετε τις φωνητικές οδηγίες "Bluetooth connected" (Bluetooth συνδέθηκε).

Εάν δεν γίνει σύνδεση, ανατρέξτε στην ενότητα "[Σύνδεση με ένα συζευγμένο τηλέφωνο smartphone Android](#)".

Εάν το [WH-CH710N] δεν εμφανίζεται στην οθόνη του τηλεφώνου smartphone Android, δοκιμάστε ξανά από την αρχή του βήματος 3.

\* Ο κωδικός μπορεί να ονομάζεται "κωδικός πρόσβασης", "κωδικός PIN", "αριθμός PIN" ή "κλειδί πρόσβασης".

## Υπόδειξη

- Η παραπάνω λειτουργία αποτελεί παράδειγμα. Για περισσότερες λεπτομέρειες, ανατρέξτε στις οδηγίες λειτουργίας που παρέχονται με το τηλέφωνο smartphone Android.
- Για διαγραφή όλων των πληροφοριών ζεύξης μέσω Bluetooth, ανατρέξτε στην ενότητα "[Αρχειοποίηση των ακουστικών για την επαναφορά των εργοστασιακών ρυθμίσεων](#)".

## Σημείωση

- Αν η ζεύξη δεν πραγματοποιηθεί εντός 5 λεπτών, η λειτουργία ζεύξης θα ακυρωθεί και τα ακουστικά θα απενεργοποιηθούν. Σε αυτήν την περίπτωση, ξεκινήστε τη διαδικασία ξανά από το βήμα 1.
- Μόλις δημιουργηθεί η ζεύξη των συσκευών Bluetooth, δεν χρειάζεται να πραγματοποιήσετε ζεύξη ξανά, με εξαίρεση τις ακόλουθες περιπτώσεις:
  - Οι πληροφορίες ζεύξης έχουν διαγραφεί μετά από επισκευή κ.λπ.
  - Όταν πραγματοποιηθεί ζεύξη ένατης συσκευής.  
Τα ακουστικά μπορούν να συζευχθούν με έως και 8 συσκευές. Εάν συζευχθεί μια νέα συσκευή αφότου έχουν ήδη συζευχθεί 8 συσκευές, οι πληροφορίες αντιστοίχισης της συζευγμένης συσκευής που συνδέθηκε παλαιότερα θα αντικατασταθούν με τις πληροφορίες της νέας συσκευής.
  - Όταν οι πληροφορίες ζεύξης για τα ακουστικά έχουν διαγραφεί από τη συσκευή Bluetooth.
  - Όταν γίνει αρχικοποίηση των ακουστικών.  
Έχουν διαγραφεί όλες οι πληροφορίες ζεύξης. Στην περίπτωση αυτή, διαγράψτε τις πληροφορίες ζεύξης των ακουστικών από τη συσκευή και κατόπιν πραγματοποιήστε τη ζεύξη τους ξανά.
- Τα ακουστικά μπορούν να συζευχθούν με πολλές συσκευές, αλλά μπορούν να αναπαράγουν μουσική από μόνο 1 συζευγμένη συσκευή κάθε φορά.

---

## Σχετικό θέμα

- Πώς να πραγματοποιήσετε ασύρματη σύνδεση με συσκευές Bluetooth
- Σύνδεση με ένα συζευγμένο τηλέφωνο smartphone Android
- Ακρόαση μουσικής από μια συσκευή μέσω σύνδεσης Bluetooth
- Αποσύνδεση της σύνδεσης Bluetooth (μετά τη χρήση)
- Αρχικοποίηση των ακουστικών για την επαναφορά των εργοστασιακών ρυθμίσεων

5-013-898-61(1) Copyright 2020 Sony Corporation



Ασύρματα στερεοφωνικά ακουστικά εξουδετέρωσης θορύβου  
WH-CH710N

## Σύνδεση με ένα συζευγμένο τηλέφωνο smartphone Android

**1** Ξεκλειδώστε την οθόνη του τηλεφώνου smartphone Android εάν είναι κλειδωμένη.

**2** Ενεργοποιήστε τα ακουστικά.

Πατήστε παρατεταμένα το κουμπί  (τροφοδοσίας) για περίπου 2 δευτερόλεπτα.

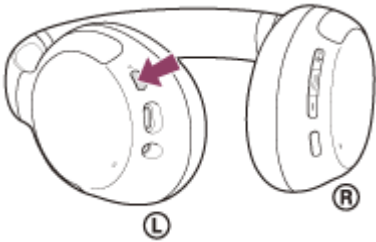

Θα ακούσετε τις φωνητικές οδηγίες "Power on" (Έναρξη τροφοδοσίας). Βεβαιωθείτε ότι η ενδεικτική λυχνία (μπλε) συνεχίζει να αναβοσβήνει αφού σηκώσετε το δάχτυλό σας από το κουμπί.

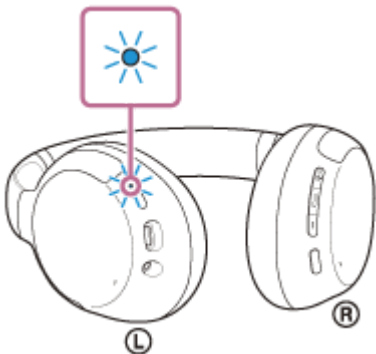

Εάν τα ακουστικά συνδεθούν αυτόματα με την πιο πρόσφατα συνδεδεμένη συσκευή, θα ακούσετε τις φωνητικές οδηγίες "Bluetooth connected" (Bluetooth συνδέθηκε).

Ελέγξτε την κατάσταση σύνδεσης στο τηλέφωνο smartphone Android. Εάν δεν υπάρχει σύνδεση, συνεχίστε στο βήμα 3.

**3** Προβάλετε τις συσκευές που είναι συζευγμένες με το τηλέφωνο smartphone Android.

1. Επιλέξτε [Settings] - [Device connection] - [Bluetooth].



2. Αγγίξτε τον διακόπτη, για να ενεργοποιήσετε τη λειτουργία Bluetooth.

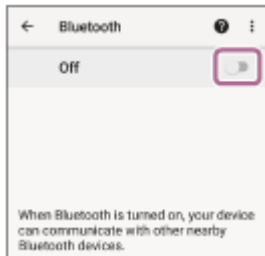

#### 4 Αγγίξτε [WH-CH710N].

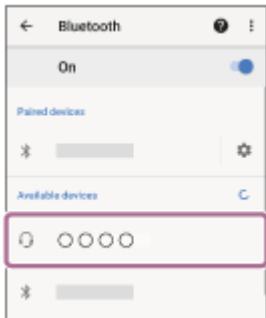

Θα ακούσετε τις φωνητικές οδηγίες "Bluetooth connected" (Bluetooth συνδέθηκε).

### Υπόδειξη

- Η παραπάνω λειτουργία αποτελεί παράδειγμα. Για περισσότερες λεπτομέρειες, ανατρέξτε στις οδηγίες λειτουργίας που παρέχονται με το τηλέφωνο smartphone Android.

### Σημείωση

- Αν η τελευταία συνδεδεμένη συσκευή Bluetooth είναι τοποθετημένη κοντά στα ακουστικά, τα ακουστικά μπορεί να συνδεθούν αυτόματα με τη συσκευή όταν ενεργοποιήσετε απλώς τα ακουστικά. Σε αυτήν την περίπτωση, απενεργοποιήστε τη λειτουργία Bluetooth της τελευταίας συνδεδεμένης συσκευής ή απενεργοποιήστε τη συσκευή.
- Εάν δεν μπορείτε να συνδέσετε το τηλέφωνο smartphone με τα ακουστικά, διαγράψτε τις πληροφορίες ζεύξης των ακουστικών στο τηλέφωνο smartphone και πραγματοποιήστε τη ζεύξη ξανά. Για τους χειρισμούς στο τηλέφωνο smartphone, ανατρέξτε στις οδηγίες λειτουργίας που παρέχονται με το τηλέφωνο smartphone.

### Σχετικό θέμα

- Πώς να πραγματοποιήσετε ασύρματη σύνδεση με συσκευές Bluetooth
- Ζεύξη και σύνδεση με τηλέφωνο smartphone Android
- Ακρόαση μουσικής από μια συσκευή μέσω σύνδεσης Bluetooth
- Αποσύνδεση της σύνδεσης Bluetooth (μετά τη χρήση)

Ασύρματα στερεοφωνικά ακουστικά εξουδετέρωσης θορύβου  
WH-CH710N

## Σύνδεση με ένα άγγιγμα (NFC) με τηλέφωνο smartphone Android

Φέρνοντας τα ακουστικά σε επαφή με ένα τηλέφωνο smartphone, τα ακουστικά ενεργοποιούνται αυτόματα και κατόπιν γίνεται ζεύξη τους και δημιουργείται μια σύνδεση Bluetooth.

### Συμβατά τηλέφωνα smartphone

- Τηλέφωνα smartphone συμβατά με NFC με εγκατεστημένο λειτουργικό σύστημα Android 4.1 ή νεότερη έκδοση

### Τι είναι το NFC;

Το NFC (Near Field Communication) είναι μια τεχνολογία που επιτρέπει ασύρματη επικοινωνία μικρής εμβέλειας ανάμεσα σε διάφορες συσκευές, όπως τηλέφωνα smartphone και πλακέτες με τυπωμένα κυκλώματα. Χάρη στη λειτουργία NFC, η μεταφορά δεδομένων, για παράδειγμα η ζεύξη Bluetooth, μπορεί να επιτευχθεί εύκολα, απλά ακουμπώντας μεταξύ τους συσκευές που είναι συμβατές με NFC (δηλαδή στο σύμβολο της ένδειξης N ή στο σημείο που έχει οριστεί για κάθε συσκευή).

**1** Ξεκλειδώστε την οθόνη του τηλεφώνου smartphone εάν είναι κλειδωμένη.

**2** Ενεργοποιήστε τη λειτουργία NFC του τηλεφώνου smartphone.

1. Επιλέξτε [Settings] - [Device connection].
2. Αγγίξτε τον διακόπτη, για να ενεργοποιήσετε τη λειτουργία NFC.

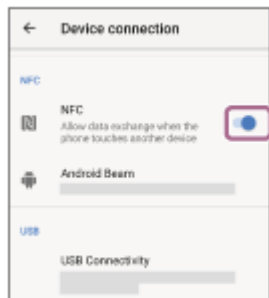

**3** Φέρτε το τηλέφωνο smartphone σε επαφή με τα ακουστικά.

- Φέρτε το τηλέφωνο smartphone σε επαφή με την ένδειξη N των ακουστικών. Συνεχίστε να φέρετε τα ακουστικά σε επαφή με το τηλέφωνο smartphone έως ότου αυτό αποκριθεί.
- Ανατρέξτε στις οδηγίες λειτουργίας του τηλεφώνου smartphone για το σωστό σημείο όπου πρέπει να φέρετε σε επαφή το τηλέφωνο smartphone.

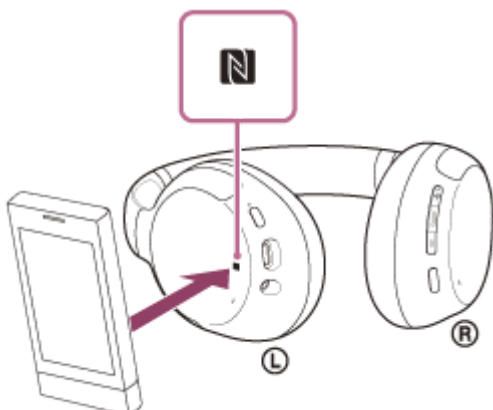

Ακολουθήστε τις οδηγίες που εμφανίζονται στην οθόνη για να ολοκληρώσετε τη ζεύξη και σύνδεση. Όταν συνδεθούν τα ακουστικά με το τηλέφωνο smartphone, η ενδεικτική λυχνία (μπλε) αρχίζει να αναβοσβήνει αργά. Θα ακούσετε τις φωνητικές οδηγίες "Bluetooth connected" (Bluetooth συνδέθηκε).

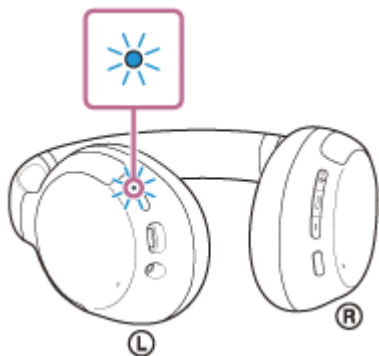

- Για να τα αποσυνδέσετε, φέρτε το τηλέφωνο smartphone ξανά σε επαφή με τα ακουστικά. Θα ακούσετε τις φωνητικές οδηγίες "Bluetooth disconnected" (Bluetooth αποσυνδέθηκε).
- Για να συνδέσετε ένα συζευγμένο τηλέφωνο smartphone, διεξαγάγετε το βήμα 3.
- Ξεκλειδώστε την οθόνη του τηλεφώνου smartphone εάν είναι κλειδωμένη.

### Υπόδειξη

- Η παραπάνω λειτουργία αποτελεί παράδειγμα. Για περισσότερες λεπτομέρειες, ανατρέξτε στις οδηγίες λειτουργίας που παρέχονται με το τηλέφωνο smartphone Android.
- Εάν δεν μπορείτε να συνδέσετε τα ακουστικά, δοκιμάστε τα εξής.
  - Ξεκλειδώστε την οθόνη του τηλεφώνου smartphone, εάν είναι κλειδωμένη και μετακινήστε το τηλέφωνο smartphone αργά πάνω από την ένδειξη N.
  - Εάν το τηλέφωνο smartphone είναι σε θήκη, αφαιρέστε τη θήκη.
  - Βεβαιωθείτε ότι η λειτουργία Bluetooth του τηλεφώνου smartphone είναι ενεργοποιημένη.
- Εάν φέρετε ένα τηλέφωνο smartphone συμβατό με NFC που είναι συνδεδεμένο με μια άλλη συσκευή συμβατή με NFC σε επαφή με τα ακουστικά, το τηλέφωνο smartphone τερματίζει τη σύνδεση Bluetooth με οποιαδήποτε υφιστάμενη συσκευή και συνδέεται με τα ακουστικά μέσω ενός αγγίγματος (NFC) (Εναλλαγή σύνδεσης με ένα άγγιγμα).

### Σημείωση

- Όταν έχουν ήδη συνδεθεί 2 συσκευές Bluetooth με το WH-CH710N με σύνδεση πολλαπλών σημείων και μία από αυτές χρησιμοποιείται για την αναπαραγωγή μουσικής (σύνδεση A2DP) και η άλλη χρησιμοποιείται για κλήσεις (σύνδεση HFP/HSP), δεν είναι δυνατό να συνδεθεί άλλο τηλέφωνο smartphone μέσω σύνδεσης Bluetooth με ένα άγγιγμα (NFC) ακόμη και εάν αγγίξετε το τηλέφωνο smartphone με το WH-CH710N. Σε αυτήν την περίπτωση, αποσυνδέστε μία από τις ήδη συνδεδεμένες συσκευές Bluetooth και αγγίξτε ξανά το τηλέφωνο smartphone που επιθυμείτε να συνδέσετε με το WH-CH710N.

### Σχετικό θέμα

- Πώς να πραγματοποιήσετε ασύρματη σύνδεση με συσκευές Bluetooth
- Αποσύνδεση του τηλεφώνου smartphone Android με ένα άγγιγμα (NFC)
- Εναλλαγή της συσκευής με ένα άγγιγμα (NFC)
- Ακρόαση μουσικής από μια συσκευή μέσω σύνδεσης Bluetooth
- Σύνδεση των ακουστικών με συσκευή αναπαραγωγής μουσικής και με τηλέφωνο smartphone / κινητό τηλέφωνο (σύνδεση πολλαπλών σημείων)
- Σύνδεση των ακουστικών με 2 τηλέφωνα smartphone Android (σύνδεση πολλαπλών σημείων)
- Σύνδεση των ακουστικών σε τηλέφωνο smartphone Android και iPhone (σύνδεση πολλαπλών σημείων)
- Αποσύνδεση της σύνδεσης Bluetooth (μετά τη χρήση)



Ασύρματα στερεοφωνικά ακουστικά εξουδετέρωσης θορύβου  
WH-CH710N

## Αποσύνδεση του τηλεφώνου smartphone Android με ένα άγγιγμα (NFC)

Μπορείτε να αποσυνδέσετε τα ακουστικά από το συνδεδεμένο τηλέφωνο smartphone εάν τα φέρετε σε επαφή με αυτό.

**1** Ξεκλειδώστε την οθόνη του τηλεφώνου smartphone εάν είναι κλειδωμένη.

**2** Φέρτε το τηλέφωνο smartphone σε επαφή με τα ακουστικά.

Φέρτε το τηλέφωνο smartphone σε επαφή με την ένδειξη N των ακουστικών.

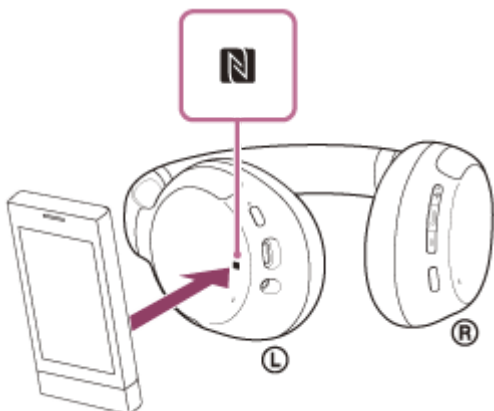

Θα ακούσετε τις φωνητικές οδηγίες "Bluetooth disconnected" (Bluetooth αποσυνδέθηκε).

### Σημείωση

- Στις εργοστασιακές ρυθμίσεις, αν δεν εκτελεστεί καμία λειτουργία για περίπου 5 λεπτά μετά την αποσύνδεση, τα ακουστικά θα απενεργοποιηθούν αυτόματα. Πατήστε παρατεταμένα το κουμπί  (τροφοδοσίας) για περίπου 2 δευτερόλεπτα, για να απενεργοποιήσετε τα ακουστικά προτού παρέλθει αυτό το χρονικό διάστημα. Θα ακούσετε τις φωνητικές οδηγίες "Power off" (Διακοπή τροφοδοσίας), η ενδεικτική λυχνία (μπλε) θα σβήσει και τα ακουστικά θα απενεργοποιηθούν.

Ασύρματα στερεοφωνικά ακουστικά εξουδετέρωσης θορύβου  
WH-CH710N

## Εναλλαγή της συσκευής με ένα άγγιγμα (NFC)

- Αν φέρετε ένα τηλέφωνο smartphone συμβατό με NFC σε επαφή με τα ακουστικά, ενώ αυτά είναι συνδεδεμένα με άλλη συσκευή Bluetooth, η σύνδεση μεταβιβάζεται στο τηλέφωνο smartphone (Εναλλαγή σύνδεσης με ένα άγγιγμα). Ωστόσο, η σύνδεση δεν μπορεί να μεταβιβαστεί, όταν μιλάτε από τα ακουστικά που είναι συνδεδεμένα σε ένα κινητό τηλέφωνο συμβατό με Bluetooth.
- Αν στα ακουστικά έχει συνδεθεί ένα τηλέφωνο smartphone συμβατό με NFC και το φέρετε σε επαφή με άλλα ακουστικά Bluetooth ή ηχεία Bluetooth συμβατά με NFC, το τηλέφωνο smartphone θα αποσυνδεθεί από τα ακουστικά και θα συνδεθεί στη συσκευή Bluetooth.

### Σημείωση

- Ξεκλειδώστε την οθόνη του τηλεφώνου smartphone εκ των προτέρων εάν είναι κλειδωμένη.
- Όταν έχουν ήδη συνδεθεί 2 συσκευές Bluetooth με το WH-CH710N με σύνδεση πολλαπλών σημείων και μία από αυτές χρησιμοποιείται για την αναπαραγωγή μουσικής (σύνδεση A2DP) και η άλλη χρησιμοποιείται για κλήσεις (σύνδεση HFP/HSP), δεν είναι δυνατό να γίνει μετάβαση σε άλλο τηλέφωνο smartphone ακόμη και εάν αγγίξετε το τηλέφωνο smartphone με το WH-CH710N. Σε αυτήν την περίπτωση, αποσυνδέστε μία από τις ήδη συνδεδεμένες συσκευές Bluetooth και αγγίξτε ξανά το τηλέφωνο smartphone που επιθυμείτε να συνδέσετε με το WH-CH710N.

### Σχετικό θέμα

- [Σύνδεση των ακουστικών με συσκευή αναπαραγωγής μουσικής και με τηλέφωνο smartphone / κινητό τηλέφωνο \(σύνδεση πολλαπλών σημείων\)](#)
- [Σύνδεση των ακουστικών με 2 τηλέφωνα smartphone Android \(σύνδεση πολλαπλών σημείων\)](#)
- [Σύνδεση των ακουστικών σε τηλέφωνο smartphone Android και iPhone \(σύνδεση πολλαπλών σημείων\)](#)
- [Αποσύνδεση της σύνδεσης Bluetooth \(μετά τη χρήση\)](#)

Ασύρματα στερεοφωνικά ακουστικά εξουδετέρωσης θορύβου  
WH-CH710N

## Ζεύξη και σύνδεση με iPhone

Η λειτουργία αντιστοίχισης της συσκευής που θέλετε να συνδέσετε αποκαλείται "ζεύξη". Πραγματοποιήστε εκ των προτέρων ζεύξη μιας συσκευής, για να τη χρησιμοποιήσετε με τα ακουστικά για πρώτη φορά.

Πριν από την έναρξη της λειτουργίας, βεβαιωθείτε για τα εξής:

- Το iPhone είναι τοποθετημένο σε απόσταση έως 1 m από τα ακουστικά.
- Τα ακουστικά έχουν φορτιστεί επαρκώς.
- Οι οδηγίες λειτουργίας του iPhone είναι διαθέσιμες.

### 1 Μεταβείτε στη λειτουργία ζεύξης στα ακουστικά.

Ενεργοποιήστε τα ακουστικά, όταν κάνετε ζεύξη των ακουστικών με μια συσκευή για πρώτη φορά μετά την αγορά της ή αφού έχετε αρχικοποιήσει τα ακουστικά (τα ακουστικά δεν διαθέτουν πληροφορίες ζεύξης). Τα ακουστικά εισέρχονται αυτόματα στη λειτουργία ζεύξης. Σε αυτήν την περίπτωση, συνεχίστε στο βήμα 2.

Όταν κάνετε ζεύξη μιας δεύτερης ή επακόλουθης συσκευής (τα ακουστικά διαθέτουν πληροφορίες ζεύξης για άλλες συσκευές), πατήστε παρατεταμένα το κουμπί  (τροφοδοσίας) για περίπου 7 δευτερόλεπτα.

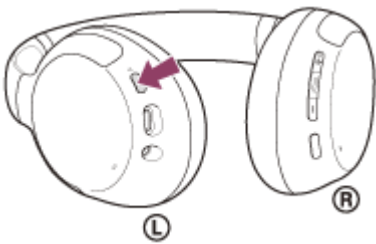

Βεβαιωθείτε ότι η ενδεικτική λυχνία (μπλε) αναβοσβήνει δύο φορές συνεχόμενα. Θα ακούσετε τις φωνητικές οδηγίες "Bluetooth pairing" (Ζεύξη Bluetooth).

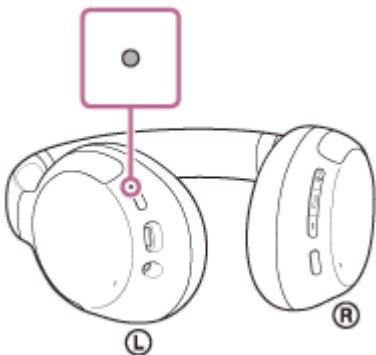

### 2 Ξεκλειδώστε την οθόνη του iPhone εάν είναι κλειδωμένη.

### 3 Βρείτε τα ακουστικά στο iPhone.

1. Επιλέξτε [Settings].
2. Αγγίξτε [Bluetooth].



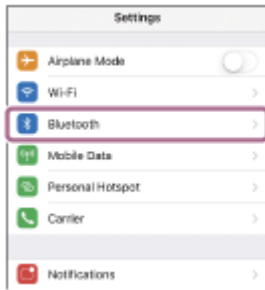

3. Αγγίξτε τον διακόπτη, για να ενεργοποιήσετε τη λειτουργία Bluetooth.



- 4 Αγγίξτε [WH-CH710N].

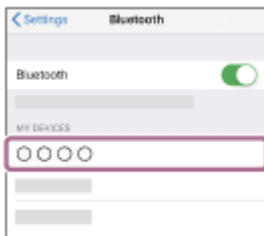

Εάν απαιτείται η εισαγωγή κλειδιού πρόσβασης (\*), εισαγάγετε "0000".

Θα πραγματοποιηθεί ζεύξη και σύνδεση μεταξύ των ακουστικών και του iPhone. Θα ακούσετε τις φωνητικές οδηγίες "Bluetooth connected" (Bluetooth συνδέθηκε).

Εάν δεν έχει γίνει σύνδεση, ανατρέξτε στην ενότητα "[Σύνδεση με ένα συζευγμένο iPhone](#)".

Εάν το [WH-CH710N] δεν εμφανίζεται στην οθόνη του iPhone, δοκιμάστε ξανά από την αρχή του βήματος 3.

\* Ο κωδικός μπορεί να ονομάζεται "κωδικός πρόσβασης", "κωδικός PIN", "αριθμός PIN" ή "κλειδί πρόσβασης".

## Υπόδειξη

- Η παραπάνω λειτουργία αποτελεί παράδειγμα. Για περισσότερες λεπτομέρειες, ανατρέξτε στις οδηγίες λειτουργίας που παρέχονται με το iPhone.
- Για διαγραφή όλων των πληροφοριών ζεύξης μέσω Bluetooth, ανατρέξτε στην ενότητα "[Αρχικοποίηση των ακουστικών για την επαναφορά των εργοστασιακών ρυθμίσεων](#)".

## Σημείωση

- Αν η ζεύξη δεν πραγματοποιηθεί εντός 5 λεπτών, η λειτουργία ζεύξης θα ακυρωθεί και τα ακουστικά θα απενεργοποιηθούν. Σε αυτήν την περίπτωση, ξεκινήστε τη διαδικασία ξανά από το βήμα 1.
- Μόλις δημιουργηθεί η ζεύξη των συσκευών Bluetooth, δεν χρειάζεται να πραγματοποιήσετε ζεύξη ξανά, με εξαίρεση τις ακόλουθες περιπτώσεις:
  - Οι πληροφορίες ζεύξης έχουν διαγραφεί μετά από επισκευή κ.λπ.
  - Όταν πραγματοποιηθεί ζεύξη ένατης συσκευής.
    - Τα ακουστικά μπορούν να συζευχθούν με έως και 8 συσκευές. Εάν συζευχθεί μια νέα συσκευή αφότου έχουν ήδη συζευχθεί 8 συσκευές, οι πληροφορίες αντιστοίχισης της συζευγμένης συσκευής που συνδέθηκε παλαιότερα θα αντικατασταθούν με τις πληροφορίες της νέας συσκευής.
  - Όταν οι πληροφορίες ζεύξης για τα ακουστικά έχουν διαγραφεί από τη συσκευή Bluetooth.
  - Όταν γίνει αρχικοποίηση των ακουστικών.
    - Έχουν διαγραφεί όλες οι πληροφορίες ζεύξης. Στην περίπτωση αυτή, διαγράψτε τις πληροφορίες ζεύξης των ακουστικών από τη συσκευή και κατόπιν πραγματοποιήστε τη ζεύξη τους ξανά.

- Τα ακουστικά μπορούν να συζευχθούν με πολλές συσκευές, αλλά μπορούν να αναπαράγουν μουσική από μόνο 1 συζευγμένη συσκευή κάθε φορά.

---

## Σχετικό θέμα

- Πώς να πραγματοποιήσετε ασύρματη σύνδεση με συσκευές Bluetooth
- Σύνδεση με ένα συζευγμένο iPhone
- Ακρόαση μουσικής από μια συσκευή μέσω σύνδεσης Bluetooth
- Αποσύνδεση της σύνδεσης Bluetooth (μετά τη χρήση)
- Αρχικοποίηση των ακουστικών για την επαναφορά των εργοστασιακών ρυθμίσεων

5-013-898-61(1) Copyright 2020 Sony Corporation

Ασύρματα στερεοφωνικά ακουστικά εξουδετέρωσης θορύβου  
WH-CH710N

## Σύνδεση με ένα συζευγμένο iPhone

**1 Ξεκλειδώστε την οθόνη του iPhone εάν είναι κλειδωμένη.**

**2 Ενεργοποιήστε τα ακουστικά.**

Πατήστε παρατεταμένα το κουμπί  (τροφοδοσίας) για περίπου 2 δευτερόλεπτα.

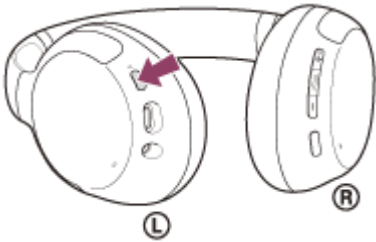

Θα ακούσετε τις φωνητικές οδηγίες "Power on" (Έναρξη τροφοδοσίας). Βεβαιωθείτε ότι η ενδεικτική λυχνία (μπλε) συνεχίζει να αναβοσβήνει αφού σηκώσετε το δάχτυλό σας από το κουμπί.

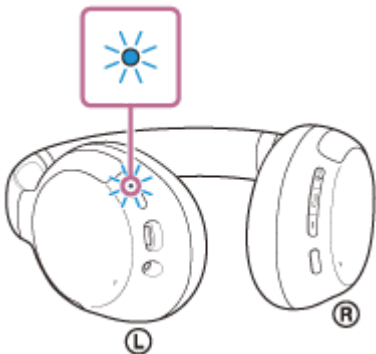

Εάν τα ακουστικά συνδεθούν αυτόματα με την πιο πρόσφατα συνδεδεμένη συσκευή, θα ακούσετε τις φωνητικές οδηγίες "Bluetooth connected" (Bluetooth συνδέθηκε).

Ελέγξτε την κατάσταση σύνδεσης στο iPhone. Εάν δεν υπάρχει σύνδεση, συνεχίστε στο βήμα 3.

**3 Προβάλετε τις συσκευές που είναι συζευγμένες με το iPhone.**

1. Επιλέξτε [Settings].
2. Αγγίξτε [Bluetooth].

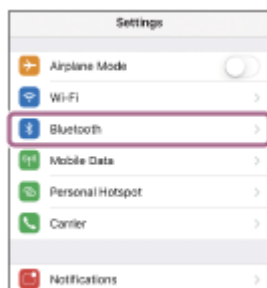

3. Αγγίξτε τον διακόπτη, για να ενεργοποιήσετε τη λειτουργία Bluetooth.



#### 4 Αγγίξτε [WH-CH710N].

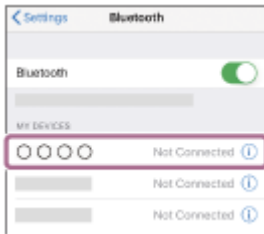

Θα ακούσετε τις φωνητικές οδηγίες "Bluetooth connected" (Bluetooth συνδέθηκε).

#### Υπόδειξη

- Η παραπάνω λειτουργία αποτελεί παράδειγμα. Για περισσότερες λεπτομέρειες, ανατρέξτε στις οδηγίες λειτουργίας που παρέχονται με το iPhone.

#### Σημείωση

- Αν η τελευταία συνδεδεμένη συσκευή Bluetooth είναι τοποθετημένη κοντά στα ακουστικά, τα ακουστικά μπορεί να συνδεθούν αυτόματα με τη συσκευή όταν ενεργοποιήσετε απλώς τα ακουστικά. Σε αυτήν την περίπτωση, απενεργοποιήστε τη λειτουργία Bluetooth της τελευταίας συνδεδεμένης συσκευής ή απενεργοποιήστε τη συσκευή.
- Εάν δεν μπορείτε να συνδέσετε το iPhone με τα ακουστικά, διαγράψτε τις πληροφορίες ζεύξης των ακουστικών στο iPhone και πραγματοποιήστε τη ζεύξη ξανά. Για τους χειρισμούς στο iPhone, ανατρέξτε στις οδηγίες λειτουργίας που παρέχονται με το iPhone.

#### Σχετικό θέμα

- Πώς να πραγματοποιήσετε ασύρματη σύνδεση με συσκευές Bluetooth
- Ζεύξη και σύνδεση με iPhone
- Ακρόαση μουσικής από μια συσκευή μέσω σύνδεσης Bluetooth
- Αποσύνδεση της σύνδεσης Bluetooth (μετά τη χρήση)

Ασύρματα στερεοφωνικά ακουστικά εξουδετέρωσης θορύβου  
WH-CH710N

## Ζεύξη και σύνδεση με υπολογιστή (Windows 10)

Η λειτουργία αντιστοίχισης της συσκευής που θέλετε να συνδέσετε αποκαλείται "ζεύξη". Πραγματοποιήστε εκ των προτέρων ζεύξη μιας συσκευής, για να τη χρησιμοποιήσετε με τα ακουστικά για πρώτη φορά.

Πριν από την έναρξη της λειτουργίας, βεβαιωθείτε για τα εξής:

- Ο υπολογιστής σας διαθέτει μια λειτουργία Bluetooth που υποστηρίζει συνδέσεις αναπαραγωγής μουσικής (A2DP).
- Ο υπολογιστής είναι τοποθετημένος σε απόσταση έως 1 m από τα ακουστικά.
- Τα ακουστικά έχουν φορτιστεί επαρκώς.
- Οι οδηγίες λειτουργίας του υπολογιστή είναι διαθέσιμες.
- Ανάλογα με τον υπολογιστή που χρησιμοποιείτε, ενδέχεται να πρέπει να ενεργοποιήσετε τον ενσωματωμένο προσαρμογέα Bluetooth. Αν δεν γνωρίζετε πώς να ενεργοποιήσετε τον προσαρμογέα Bluetooth ή αν δεν είστε βέβαιοι αν ο υπολογιστής σας διαθέτει ενσωματωμένο προσαρμογέα Bluetooth, ανατρέξτε στις οδηγίες λειτουργίας που παρέχονται με τον υπολογιστή.

### 1 Μεταβείτε στη λειτουργία ζεύξης στα ακουστικά.

Ενεργοποιήστε τα ακουστικά, όταν κάνετε ζεύξη των ακουστικών με μια συσκευή για πρώτη φορά μετά την αγορά της ή αφού έχετε αρχικοποιήσει τα ακουστικά (τα ακουστικά δεν διαθέτουν πληροφορίες ζεύξης). Τα ακουστικά εισέρχονται αυτόματα στη λειτουργία ζεύξης. Σε αυτήν την περίπτωση, συνεχίστε στο βήμα 2. Όταν κάνετε ζεύξη μιας δεύτερης ή επακόλουθης συσκευής (τα ακουστικά διαθέτουν πληροφορίες ζεύξης για άλλες συσκευές), πατήστε παρατεταμένα το κουμπί  (τροφοδοσίας) για περίπου 7 δευτερόλεπτα.

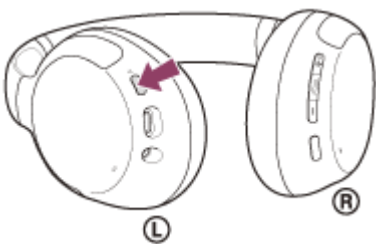

Βεβαιωθείτε ότι η ενδεικτική λυχνία (μπλε) αναβοσβήνει δύο φορές συνεχόμενα. Θα ακούσετε τις φωνητικές οδηγίες "Bluetooth pairing" (Ζεύξη Bluetooth).

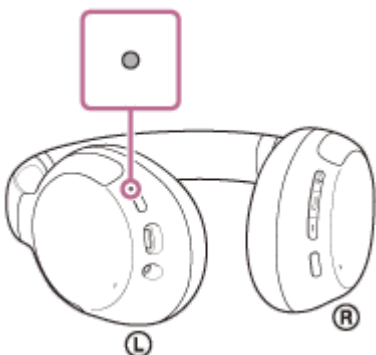

### 2 Ενεργοποιήστε τον υπολογιστή εάν βρίσκεται σε κατάσταση αναμονής (αναστολής λειτουργίας) ή αδρανοποίησης.

### 3 Αντιστοιχίστε τα ακουστικά χρησιμοποιώντας τον υπολογιστή.

1. Κάντε κλικ στο κουμπί [Start] και, κατόπιν, στην επιλογή [Settings].
2. Κάντε κλικ στην επιλογή [Devices].

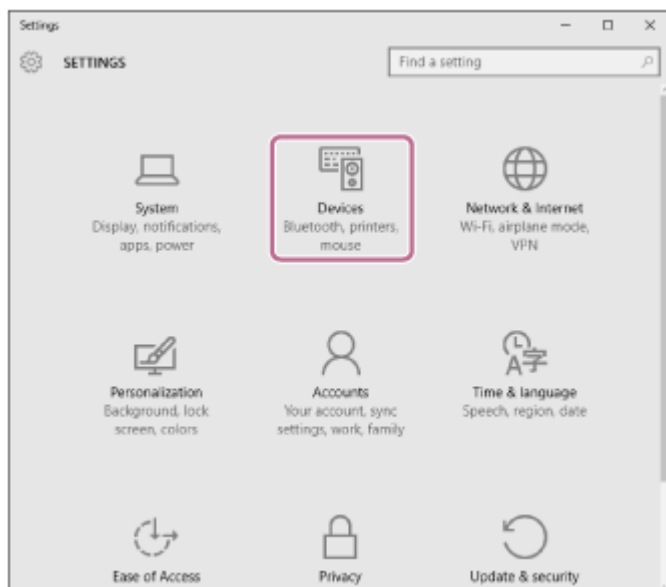

3. Κάντε κλικ στην καρτέλα [Bluetooth], κάντε κλικ στον διακόπτη [Bluetooth] για να ενεργοποιήσετε τη λειτουργία Bluetooth και κατόπιν επιλέξτε [WH-CH710N].

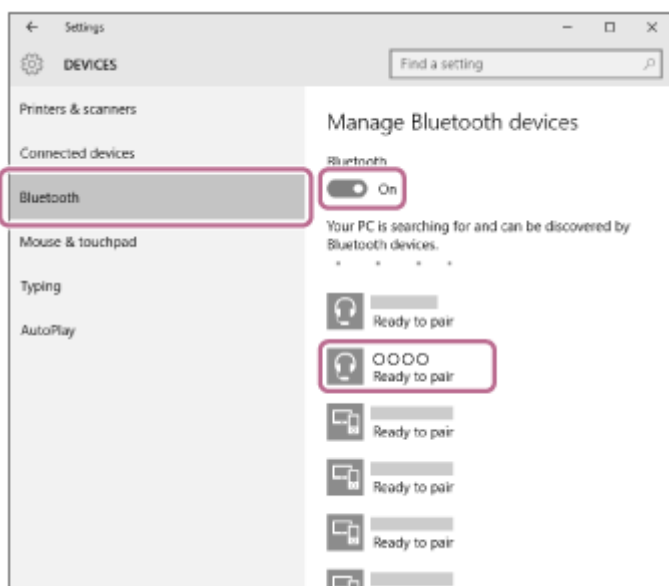

4. Κάντε κλικ στην επιλογή [Pair].

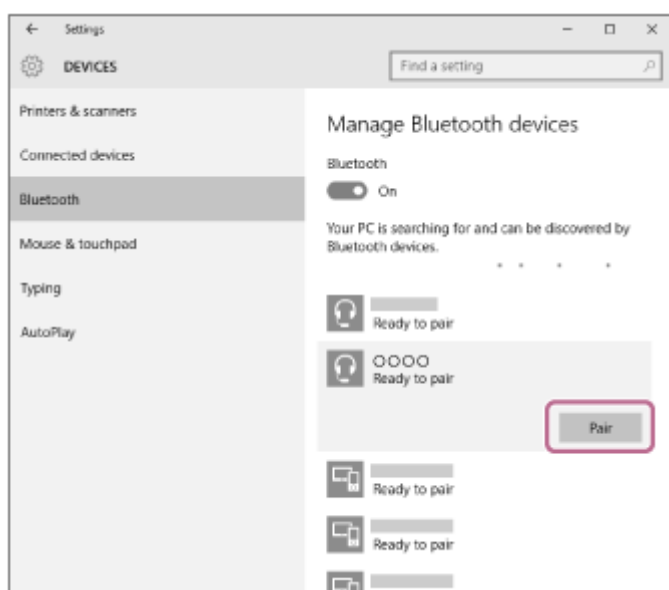

Εάν απαιτείται η εισαγωγή κλειδιού πρόσβασης (\*), εισαγάγετε "0000".

Θα πραγματοποιηθεί ζεύξη και σύνδεση μεταξύ των ακουστικών και του υπολογιστή. Θα ακούσετε τις φωνητικές οδηγίες "Bluetooth connected" (Bluetooth συνδέθηκε).

Εάν δεν έχει γίνει σύνδεση, ανατρέξτε στην ενότητα "[Σύνδεση με συζευγμένο υπολογιστή \(Windows 10\)](#)".

Εάν το [WH-CH710N] δεν εμφανίζεται στην οθόνη του υπολογιστή, δοκιμάστε ξανά από την αρχή του βήματος 3.

\* Ο κωδικός μπορεί να ονομάζεται "κωδικός πρόσβασης", "κωδικός PIN", "αριθμός PIN" ή "κλειδί πρόσβασης".

## Υπόδειξη

- Η παραπάνω λειτουργία αποτελεί παράδειγμα. Για περισσότερες λεπτομέρειες, ανατρέξτε στις οδηγίες λειτουργίας που παρέχονται με τον υπολογιστή.
- Για διαγραφή όλων των πληροφοριών ζεύξης μέσω Bluetooth, ανατρέξτε στην ενότητα "[Αρχειοποίηση των ακουστικών για την επαναφορά των εργοστασιακών ρυθμίσεων](#)".

## Σημείωση

- Αν η ζεύξη δεν πραγματοποιηθεί εντός 5 λεπτών, η λειτουργία ζεύξης θα ακυρωθεί και τα ακουστικά θα απενεργοποιηθούν. Σε αυτήν την περίπτωση, ξεκινήστε τη διαδικασία ξανά από το βήμα 1.
- Μόλις δημιουργηθεί η ζεύξη των συσκευών Bluetooth, δεν χρειάζεται να πραγματοποιήσετε ζεύξη ξανά, με εξαίρεση τις ακόλουθες περιπτώσεις:
  - Οι πληροφορίες ζεύξης έχουν διαγραφεί μετά από επισκευή κ.λπ.
  - Όταν πραγματοποιηθεί ζεύξη ένατης συσκευής.  
Τα ακουστικά μπορούν να συζευχθούν με έως και 8 συσκευές. Εάν συζευχθεί μια νέα συσκευή αφότου έχουν ήδη συζευχθεί 8 συσκευές, οι πληροφορίες αντιστοίχισης της συζευγμένης συσκευής που συνδέθηκε παλαιότερα θα αντικατασταθούν με τις πληροφορίες της νέας συσκευής.
  - Όταν οι πληροφορίες ζεύξης για τα ακουστικά έχουν διαγραφεί από τη συσκευή Bluetooth.
  - Όταν γίνει αρχειοποίηση των ακουστικών.  
Έχουν διαγραφεί όλες οι πληροφορίες ζεύξης. Στην περίπτωση αυτή, διαγράψτε τις πληροφορίες ζεύξης των ακουστικών από τη συσκευή και κατόπιν πραγματοποιήστε τη ζεύξη τους ξανά.
- Τα ακουστικά μπορούν να συζευχθούν με πολλές συσκευές, αλλά μπορούν να αναπαράγουν μουσική από μόνο 1 συζευγμένη συσκευή κάθε φορά.

## Σχετικό θέμα

- [Πώς να πραγματοποιήσετε ασύρματη σύνδεση με συσκευές Bluetooth](#)
- [Σύνδεση με συζευγμένο υπολογιστή \(Windows 10\)](#)
- [Ακρόαση μουσικής από μια συσκευή μέσω σύνδεσης Bluetooth](#)
- [Αποσύνδεση της σύνδεσης Bluetooth \(μετά τη χρήση\)](#)
- [Αρχειοποίηση των ακουστικών για την επαναφορά των εργοστασιακών ρυθμίσεων](#)

Ασύρματα στερεοφωνικά ακουστικά εξουδετέρωσης θορύβου  
WH-CH710N

## Ζεύξη και σύνδεση με υπολογιστή (Windows 8.1)

Η λειτουργία αντιστοίχισης της συσκευής που θέλετε να συνδέσετε αποκαλείται "ζεύξη". Πραγματοποιήστε εκ των προτέρων ζεύξη μιας συσκευής, για να τη χρησιμοποιήσετε με τα ακουστικά για πρώτη φορά. Πριν από την έναρξη της λειτουργίας, βεβαιωθείτε για τα εξής:

- Ο υπολογιστής σας διαθέτει μια λειτουργία Bluetooth που υποστηρίζει συνδέσεις αναπαραγωγής μουσικής (A2DP).
- Ο υπολογιστής είναι τοποθετημένος σε απόσταση έως 1 m από τα ακουστικά.
- Τα ακουστικά έχουν φορτιστεί επαρκώς.
- Οι οδηγίες λειτουργίας του υπολογιστή είναι διαθέσιμες.
- Ανάλογα με τον υπολογιστή που χρησιμοποιείτε, ενδέχεται να πρέπει να ενεργοποιήσετε τον ενσωματωμένο προσαρμογέα Bluetooth. Αν δεν γνωρίζετε πώς να ενεργοποιήσετε τον προσαρμογέα Bluetooth ή αν δεν είστε βέβαιοι αν ο υπολογιστής σας διαθέτει ενσωματωμένο προσαρμογέα Bluetooth, ανατρέξτε στις οδηγίες λειτουργίας που παρέχονται με τον υπολογιστή.

### 1 Μεταβείτε στη λειτουργία ζεύξης στα ακουστικά.

Ενεργοποιήστε τα ακουστικά, όταν κάνετε ζεύξη των ακουστικών με μια συσκευή για πρώτη φορά μετά την αγορά της ή αφού έχετε αρχικοποιήσει τα ακουστικά (τα ακουστικά δεν διαθέτουν πληροφορίες ζεύξης). Τα ακουστικά εισέρχονται αυτόματα στη λειτουργία ζεύξης. Σε αυτήν την περίπτωση, συνεχίστε στο βήμα 2. Όταν κάνετε ζεύξη μιας δεύτερης ή επακόλουθης συσκευής (τα ακουστικά διαθέτουν πληροφορίες ζεύξης για άλλες συσκευές), πατήστε παρατεταμένα το κουμπί  (τροφοδοσίας) για περίπου 7 δευτερόλεπτα.

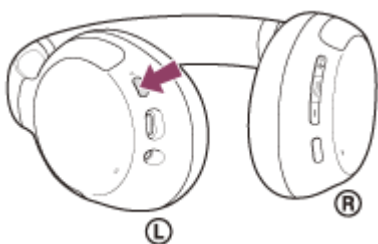

Βεβαιωθείτε ότι η ενδεικτική λυχνία (μπλε) αναβοσβήνει δύο φορές συνεχόμενα. Θα ακούσετε τις φωνητικές οδηγίες "Bluetooth pairing" (Ζεύξη Bluetooth).

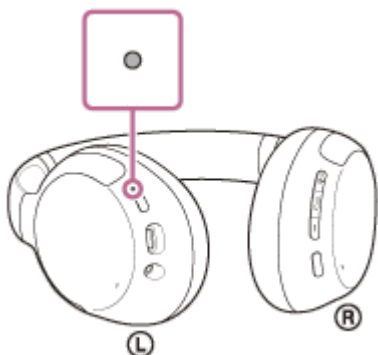

### 2 Ενεργοποιήστε τον υπολογιστή εάν βρίσκεται σε κατάσταση αναμονής (αναστολής λειτουργίας) ή αδρανοποίησης.

### 3 Αντιστοιχίστε τα ακουστικά χρησιμοποιώντας τον υπολογιστή.

1. Μετακινήστε τον δρομέα του ποντικιού στην πάνω δεξιά γωνία της οθόνης (αν χρησιμοποιείτε οθόνη αφής, σαρώστε από τη δεξιά πλευρά της οθόνης) και κατόπιν επιλέξτε [Settings] από τη γραμμή συμβόλων.



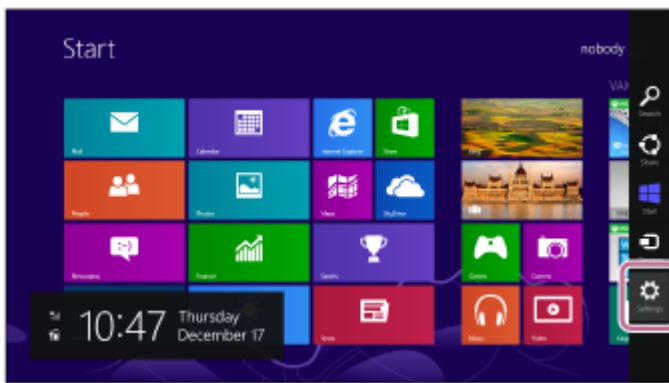

2. Επιλέξτε [Change PC Settings] στο σύμβολο [Settings].

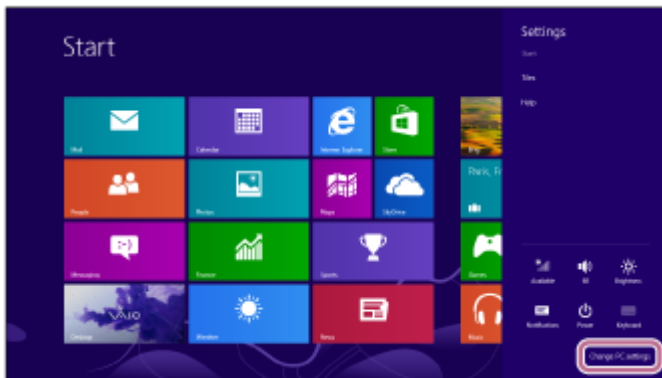

3. Επιλέξτε [PC and devices] στην οθόνη [PC Settings].

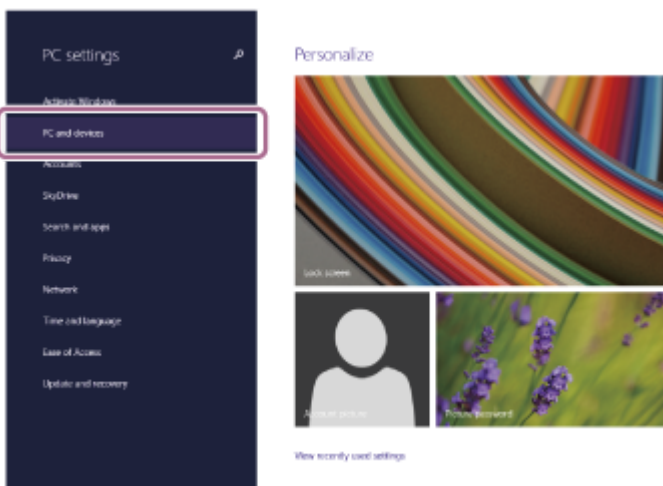

4. Επιλέξτε [Bluetooth].

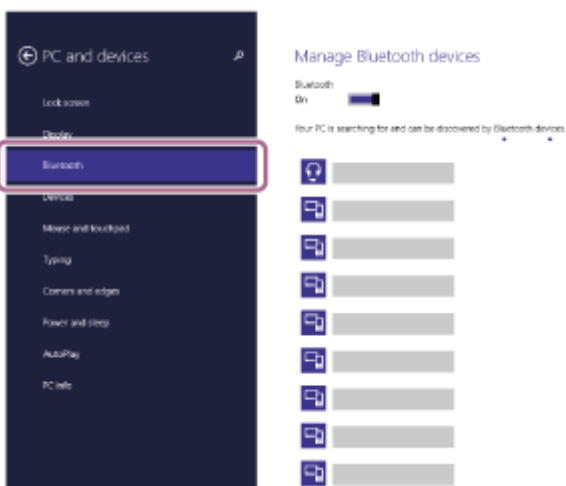

5. Επιλέξτε [WH-CH710N] και κατόπιν επιλέξτε [Pair].

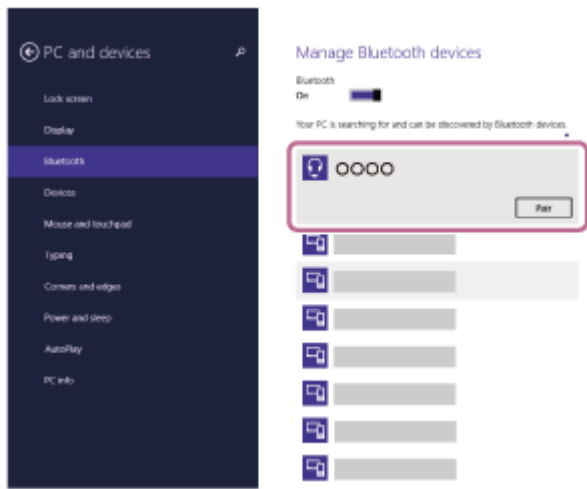

Εάν απαιτείται η εισαγωγή κλειδιού πρόσβασης (\*), εισαγάγετε "0000".

Θα πραγματοποιηθεί ζεύξη και σύνδεση μεταξύ των ακουστικών και του υπολογιστή. Θα ακούσετε τις φωνητικές οδηγίες "Bluetooth connected" (Bluetooth συνδέθηκε).

Εάν δεν έχει γίνει σύνδεση, ανατρέξτε στην ενότητα "[Σύνδεση με συζευγμένο υπολογιστή \(Windows 8.1\)](#)".

Εάν το [WH-CH710N] δεν εμφανίζεται στην οθόνη του υπολογιστή, δοκιμάστε ξανά από την αρχή του βήματος 3.

\* Ο κωδικός μπορεί να ονομάζεται "κωδικός πρόσβασης", "κωδικός PIN", "αριθμός PIN" ή "κλειδί πρόσβασης".

## Υπόδειξη

- Η παραπάνω λειτουργία αποτελεί παράδειγμα. Για περισσότερες λεπτομέρειες, ανατρέξτε στις οδηγίες λειτουργίας που παρέχονται με τον υπολογιστή.
- Για διαγραφή όλων των πληροφοριών ζεύξης μέσω Bluetooth, ανατρέξτε στην ενότητα "[Αρχειοποίηση των ακουστικών για επαναφορά των εργοστασιακών ρυθμίσεων](#)".

## Σημείωση

- Αν η ζεύξη δεν πραγματοποιηθεί εντός 5 λεπτών, η λειτουργία ζεύξης θα ακυρωθεί και τα ακουστικά θα απενεργοποιηθούν. Σε αυτήν την περίπτωση, ξεκινήστε τη διαδικασία ξανά από το βήμα 1.
- Μόλις δημιουργηθεί η ζεύξη των συσκευών Bluetooth, δεν χρειάζεται να πραγματοποιήσετε ζεύξη ξανά, με εξαίρεση τις ακόλουθες περιπτώσεις:
  - Οι πληροφορίες ζεύξης έχουν διαγραφεί μετά από επισκευή κ.λπ.
  - Όταν πραγματοποιηθεί ζεύξη ένατης συσκευής. Τα ακουστικά μπορούν να συζευχθούν με έως και 8 συσκευές. Εάν συζευχθεί μια νέα συσκευή αφότου έχουν ήδη συζευχθεί 8 συσκευές, οι πληροφορίες αντιστοίχισης της συζευγμένης συσκευής που συνδέθηκε παλαιότερα θα αντικατασταθούν με τις πληροφορίες της νέας συσκευής.
  - Όταν οι πληροφορίες ζεύξης για τα ακουστικά έχουν διαγραφεί από τη συσκευή Bluetooth.
  - Όταν γίνει αρχικοποίηση των ακουστικών. Έχουν διαγραφεί όλες οι πληροφορίες ζεύξης. Στην περίπτωση αυτή, διαγράψτε τις πληροφορίες ζεύξης των ακουστικών από τη συσκευή και κατόπιν πραγματοποιήστε τη ζεύξη τους ξανά.
- Τα ακουστικά μπορούν να συζευχθούν με πολλές συσκευές, αλλά μπορούν να αναπαράγουν μουσική από μόνο 1 συζευγμένη συσκευή κάθε φορά.

## Σχετικό θέμα

- [Πώς να πραγματοποιήσετε ασύρματη σύνδεση με συσκευές Bluetooth](#)
- [Σύνδεση με συζευγμένο υπολογιστή \(Windows 8.1\)](#)
- [Ακρόαση μουσικής από μια συσκευή μέσω σύνδεσης Bluetooth](#)
- [Αποσύνδεση της σύνδεσης Bluetooth \(μετά τη χρήση\)](#)
- [Αρχειοποίηση των ακουστικών για την επαναφορά των εργοστασιακών ρυθμίσεων](#)



Ασύρματα στερεοφωνικά ακουστικά εξουδετέρωσης θορύβου  
WH-CH710N

## Ζεύξη και σύνδεση με υπολογιστή (Mac)

Η λειτουργία αντιστοίχισης της συσκευής που θέλετε να συνδέσετε αποκαλείται "ζεύξη". Πραγματοποιήστε εκ των προτέρων ζεύξη μιας συσκευής, για να τη χρησιμοποιήσετε με τα ακουστικά για πρώτη φορά.

### Συμβατό λειτουργικό σύστημα

macOS (έκδοση 10.10 ή νεότερη)

Πριν από την έναρξη της λειτουργίας, βεβαιωθείτε για τα εξής:

- Ο υπολογιστής σας διαθέτει μια λειτουργία Bluetooth που υποστηρίζει συνδέσεις αναπαραγωγής μουσικής (A2DP).
- Ο υπολογιστής είναι τοποθετημένος σε απόσταση έως 1 m από τα ακουστικά.
- Τα ακουστικά έχουν φορτιστεί επαρκώς.
- Οι οδηγίες λειτουργίας του υπολογιστή είναι διαθέσιμες.
- Ανάλογα με τον υπολογιστή που χρησιμοποιείτε, ενδέχεται να πρέπει να ενεργοποιήσετε τον ενσωματωμένο προσαρμογέα Bluetooth. Αν δεν γνωρίζετε πώς να ενεργοποιήσετε τον προσαρμογέα Bluetooth ή αν δεν είστε βέβαιοι αν ο υπολογιστής σας διαθέτει ενσωματωμένο προσαρμογέα Bluetooth, ανατρέξτε στις οδηγίες λειτουργίας που παρέχονται με τον υπολογιστή.
- Ενεργοποιήστε το ηχείο του υπολογιστή.  
Αν το ηχείο του υπολογιστή έχει οριστεί στη λειτουργία  "OFF", δεν θα ακούγεται ήχος από τα ακουστικά.

Ηχείο υπολογιστή στη λειτουργία ON



### 1 Μεταβείτε στη λειτουργία ζεύξης στα ακουστικά.

Ενεργοποιήστε τα ακουστικά, όταν κάνετε ζεύξη των ακουστικών με μια συσκευή για πρώτη φορά μετά την αγορά της ή αφού έχετε αρχικοποιήσει τα ακουστικά (τα ακουστικά δεν διαθέτουν πληροφορίες ζεύξης). Τα ακουστικά εισέρχονται αυτόματα στη λειτουργία ζεύξης. Σε αυτήν την περίπτωση, συνεχίστε στο βήμα 2.

Όταν κάνετε ζεύξη μιας δεύτερης ή επακόλουθης συσκευής (τα ακουστικά διαθέτουν πληροφορίες ζεύξης για άλλες συσκευές), πατήστε παρατεταμένα το κουμπί  (τροφοδοσίας) για περίπου 7 δευτερόλεπτα.

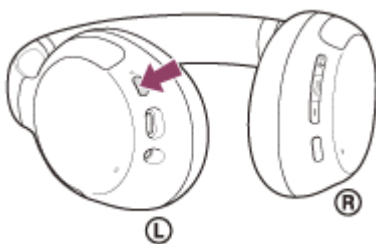

Βεβαιωθείτε ότι η ενδεικτική λυχνία (μπλε) αναβοσβήνει δύο φορές συνεχόμενα. Θα ακούσετε τις φωνητικές οδηγίες "Bluetooth pairing" (Ζεύξη Bluetooth).

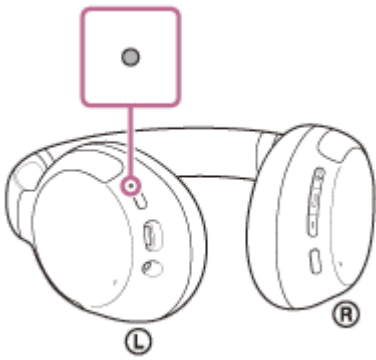

**2** Ενεργοποιήστε τον υπολογιστή εάν βρίσκεται σε κατάσταση αναμονής (αναστολής λειτουργίας) ή αδρανοποίησης.

**3** Αντιστοιχίστε τα ακουστικά χρησιμοποιώντας τον υπολογιστή.

1. Επιλέξτε [  (System Preferences)] - [Bluetooth] από τη γραμμή εργασιών στην κάτω δεξιά πλευρά της οθόνης.



2. Επιλέξτε το [WH-CH710N] από την οθόνη [Bluetooth] και κάντε κλικ στην επιλογή [Connect].

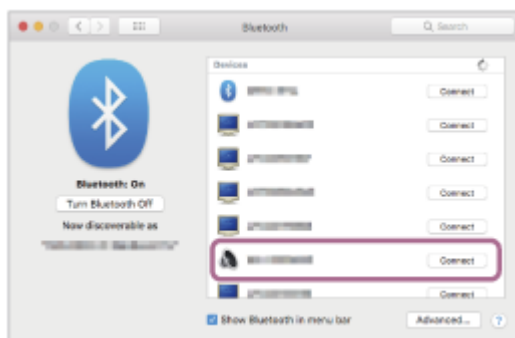

Εάν απαιτείται η εισαγωγή κλειδιού πρόσβασης (\*), εισαγάγετε "0000".

Θα πραγματοποιηθεί ζεύξη και σύνδεση μεταξύ των ακουστικών και του υπολογιστή. Θα ακούσετε τις φωνητικές οδηγίες "Bluetooth connected" (Bluetooth συνδέθηκε).

Εάν δεν έχει γίνει σύνδεση, ανατρέξτε στην ενότητα "[Σύνδεση με συζευγμένο υπολογιστή \(Mac\)](#)".

Εάν το [WH-CH710N] δεν εμφανίζεται στην οθόνη του υπολογιστή, δοκιμάστε ξανά από την αρχή του βήματος 3.

\* Ο κωδικός μπορεί να ονομάζεται "κωδικός πρόσβασης", "κωδικός PIN", "αριθμός PIN" ή "κλειδί πρόσβασης".

**4** Κάντε κλικ στο εικονίδιο ηχείου στην επάνω δεξιά πλευρά της οθόνης και επιλέξτε [WH-CH710N].

Τώρα μπορείτε να απολαύσετε την αναπαραγωγή μουσικής στον υπολογιστή σας.

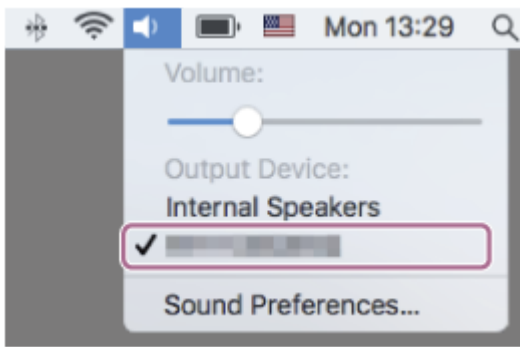

## Υπόδειξη

- Η παραπάνω λειτουργία αποτελεί παράδειγμα. Για περισσότερες λεπτομέρειες, ανατρέξτε στις οδηγίες λειτουργίας που παρέχονται με τον υπολογιστή.
- Για διαγραφή όλων των πληροφοριών ζεύξης μέσω Bluetooth, ανατρέξτε στην ενότητα "[Αρχικοποίηση των ακουστικών για την επαναφορά των εργοστασιακών ρυθμίσεων](#)".

## Σημείωση

- Αν η ζεύξη δεν πραγματοποιηθεί εντός 5 λεπτών, η λειτουργία ζεύξης θα ακυρωθεί και τα ακουστικά θα απενεργοποιηθούν. Σε αυτήν την περίπτωση, ξεκινήστε τη διαδικασία ξανά από το βήμα 1.
- Μόλις δημιουργηθεί η ζεύξη των συσκευών Bluetooth, δεν χρειάζεται να πραγματοποιήσετε ζεύξη ξανά, με εξαίρεση τις ακόλουθες περιπτώσεις:
  - Οι πληροφορίες ζεύξης έχουν διαγραφεί μετά από επίσκεψη κ.λπ.
  - Όταν πραγματοποιηθεί ζεύξη ένατης συσκευής.  
Τα ακουστικά μπορούν να συζευχθούν με έως και 8 συσκευές. Εάν συζευχθεί μια νέα συσκευή αφότου έχουν ήδη συζευχθεί 8 συσκευές, οι πληροφορίες αντιστοίχισης της συζευγμένης συσκευής που συνδέθηκε παλαιότερα θα αντικατασταθούν με τις πληροφορίες της νέας συσκευής.
  - Όταν οι πληροφορίες ζεύξης για τα ακουστικά έχουν διαγραφεί από τη συσκευή Bluetooth.
  - Όταν γίνει αρχικοποίηση των ακουστικών.  
Έχουν διαγραφεί όλες οι πληροφορίες ζεύξης. Στην περίπτωση αυτή, διαγράψτε τις πληροφορίες ζεύξης των ακουστικών από τη συσκευή και κατόπιν πραγματοποιήστε τη ζεύξη τους ξανά.
- Τα ακουστικά μπορούν να συζευχθούν με πολλές συσκευές, αλλά μπορούν να αναπαράγουν μουσική από μόνο 1 συζευγμένη συσκευή κάθε φορά.

## Σχετικό θέμα

- [Πώς να πραγματοποιήσετε ασύρματη σύνδεση με συσκευές Bluetooth](#)
- [Σύνδεση με συζευγμένο υπολογιστή \(Mac\)](#)
- [Ακρόαση μουσικής από μια συσκευή μέσω σύνδεσης Bluetooth](#)
- [Αποσύνδεση της σύνδεσης Bluetooth \(μετά τη χρήση\)](#)
- [Αρχικοποίηση των ακουστικών για την επαναφορά των εργοστασιακών ρυθμίσεων](#)

Ασύρματα στερεοφωνικά ακουστικά εξουδετέρωσης θορύβου  
WH-CH710N

## Σύνδεση με συζευγμένο υπολογιστή (Windows 10)

Πριν από την έναρξη της λειτουργίας, βεβαιωθείτε για τα εξής:

- Ανάλογα με τον υπολογιστή που χρησιμοποιείτε, ενδέχεται να πρέπει να ενεργοποιήσετε τον ενσωματωμένο προσαρμογέα Bluetooth. Αν δεν γνωρίζετε πώς να ενεργοποιήσετε τον προσαρμογέα Bluetooth ή αν δεν είστε βέβαιοι αν ο υπολογιστής σας διαθέτει ενσωματωμένο προσαρμογέα Bluetooth, ανατρέξτε στις οδηγίες λειτουργίας που παρέχονται με τον υπολογιστή.

### 1 Ενεργοποιήστε τον υπολογιστή εάν βρίσκεται σε κατάσταση αναμονής (αναστολής λειτουργίας) ή αδρανοποίησης.

### 2 Ενεργοποιήστε τα ακουστικά.

Πατήστε παρατεταμένα το κουμπί  (τροφοδοσίας) για περίπου 2 δευτερόλεπτα.

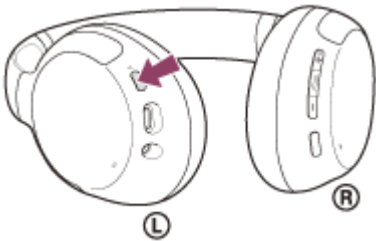

Θα ακούσετε τις φωνητικές οδηγίες "Power on" (Έναρξη τροφοδοσίας). Βεβαιωθείτε ότι η ενδεικτική λυχνία (μπλε) συνεχίζει να αναβοσβήνει αφού σηκώσετε το δάχτυλό σας από το κουμπί.

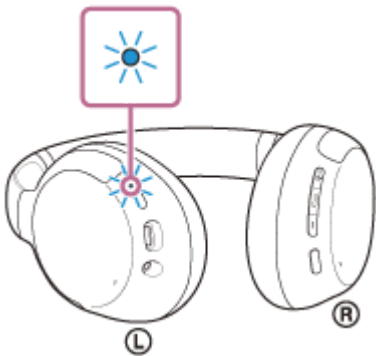

Εάν τα ακουστικά συνδεθούν αυτόματα με την πιο πρόσφατα συνδεδεμένη συσκευή, θα ακούσετε τις φωνητικές οδηγίες "Bluetooth connected" (Bluetooth συνδέθηκε).

Ελέγξτε την κατάσταση σύνδεσης στον υπολογιστή. Εάν δεν υπάρχει σύνδεση, συνεχίστε στο βήμα 3.

### 3 Επιλέξτε τα ακουστικά χρησιμοποιώντας τον υπολογιστή.

1. Κάντε δεξί κλικ στο εικονίδιο ηχείου στη γραμμή εργαλείων και κατόπιν επιλέξτε το [Playback devices].

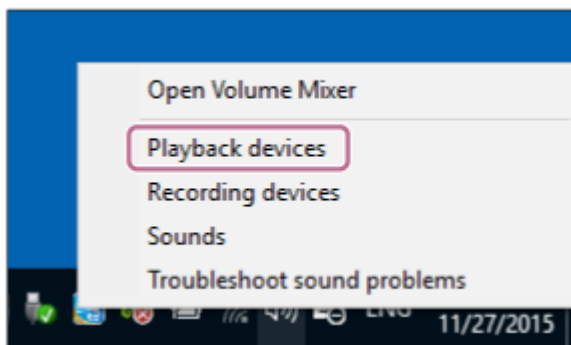

2. Κάντε δεξί κλικ στην επιλογή [WH-CH710N].  
Εάν δεν εμφανίζεται το [WH-CH710N] στην οθόνη [Sound], κάντε δεξί κλικ στην οθόνη [Sound] και, κατόπιν, επιλέξτε [Show Disconnected Devices].

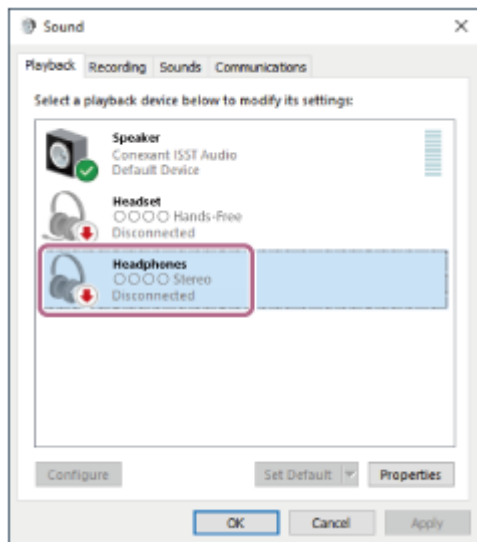

3. Επιλέξτε [Connect] από το μενού που εμφανίζεται.

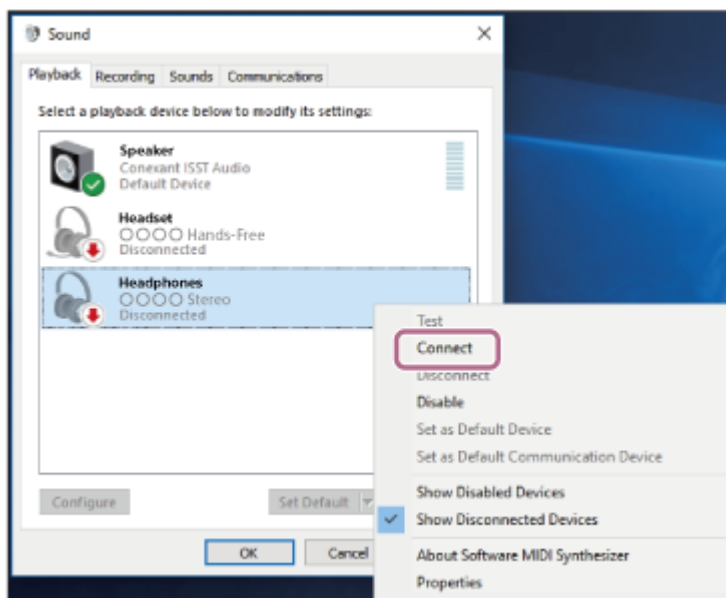

Η σύνδεση επιτυγχάνεται. Θα ακούσετε τις φωνητικές οδηγίες "Bluetooth connected" (Bluetooth συνδέθηκε).



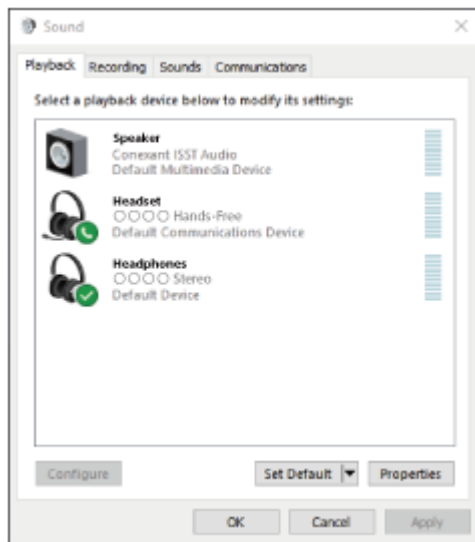

## Υπόδειξη

- Η παραπάνω λειτουργία αποτελεί παράδειγμα. Για περισσότερες λεπτομέρειες, ανατρέξτε στις οδηγίες λειτουργίας που παρέχονται με τον υπολογιστή.

## Σημείωση

- Αν η ποιότητα ήχου για την αναπαραγωγή μουσικής είναι κακή, βεβαιωθείτε ότι η λειτουργία A2DP που υποστηρίζει συνδέσεις αναπαραγωγής μουσικής είναι ενεργοποιημένη στις ρυθμίσεις του υπολογιστή σας. Για περισσότερες λεπτομέρειες, ανατρέξτε στις οδηγίες λειτουργίας που παρέχονται με τον υπολογιστή.
- Αν η τελευταία συνδεδεμένη συσκευή Bluetooth είναι τοποθετημένη κοντά στα ακουστικά, τα ακουστικά μπορεί να συνδεθούν αυτόματα με τη συσκευή όταν ενεργοποιήσετε απλώς τα ακουστικά. Σε αυτήν την περίπτωση, απενεργοποιήστε τη λειτουργία Bluetooth της τελευταίας συνδεδεμένης συσκευής ή απενεργοποιήστε τη συσκευή.
- Εάν δεν μπορείτε να συνδέσετε τον υπολογιστή με τα ακουστικά, διαγράψτε τις πληροφορίες ζεύξης των ακουστικών στον υπολογιστή σας και πραγματοποιήστε ξανά τη ζεύξη. Για τους χειρισμούς στον υπολογιστή σας, ανατρέξτε στις οδηγίες λειτουργίας που παρέχονται με τον υπολογιστή.

## Σχετικό θέμα

- [Πώς να πραγματοποιήσετε ασύρματη σύνδεση με συσκευές Bluetooth](#)
- [Ζεύξη και σύνδεση με υπολογιστή \(Windows 10\)](#)
- [Ακρόαση μουσικής από μια συσκευή μέσω σύνδεσης Bluetooth](#)
- [Αποσύνδεση της σύνδεσης Bluetooth \(μετά τη χρήση\)](#)

Ασύρματα στερεοφωνικά ακουστικά εξουδετέρωσης θορύβου  
WH-CH710N

## Σύνδεση με συζευγμένο υπολογιστή (Windows 8.1)

Πριν από την έναρξη της λειτουργίας, βεβαιωθείτε για τα εξής:

- Ανάλογα με τον υπολογιστή που χρησιμοποιείτε, ενδέχεται να πρέπει να ενεργοποιήσετε τον ενσωματωμένο προσαρμογέα Bluetooth. Αν δεν γνωρίζετε πώς να ενεργοποιήσετε τον προσαρμογέα Bluetooth ή αν δεν είστε βέβαιοι αν ο υπολογιστής σας διαθέτει ενσωματωμένο προσαρμογέα Bluetooth, ανατρέξτε στις οδηγίες λειτουργίας που παρέχονται με τον υπολογιστή.

### 1 Ενεργοποιήστε τον υπολογιστή εάν βρίσκεται σε κατάσταση αναμονής (αναστολής λειτουργίας) ή αδρανοποίησης.

### 2 Ενεργοποιήστε τα ακουστικά.

Πατήστε παρατεταμένα το κουμπί  (τροφοδοσίας) για περίπου 2 δευτερόλεπτα.

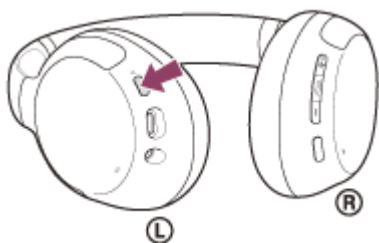

Θα ακούσετε τις φωνητικές οδηγίες "Power on" (Έναρξη τροφοδοσίας). Βεβαιωθείτε ότι η ενδεικτική λυχνία (μπλε) συνεχίζει να αναβοσβήνει αφού σηκώσετε το δάχτυλό σας από το κουμπί.

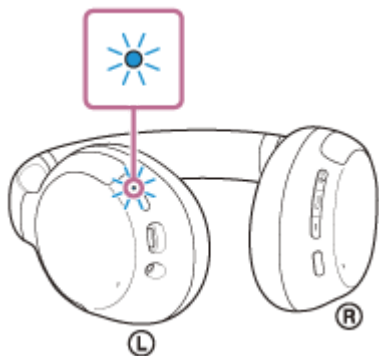

Εάν τα ακουστικά συνδεθούν αυτόματα με την πιο πρόσφατα συνδεδεμένη συσκευή, θα ακούσετε τις φωνητικές οδηγίες "Bluetooth connected" (Bluetooth συνδέθηκε).

Ελέγξτε την κατάσταση σύνδεσης στον υπολογιστή. Εάν δεν υπάρχει σύνδεση, συνεχίστε στο βήμα 3.

### 3 Επιλέξτε τα ακουστικά χρησιμοποιώντας τον υπολογιστή.

1. Επιλέξτε [Desktop] στην οθόνη Έναρξης.
2. Κάντε δεξί κλικ στο κουμπί [Start] και κατόπιν επιλέξτε [Control Panel] από το αναδυόμενο μενού.
3. Επιλέξτε [Hardware and Sound] - [Sound].

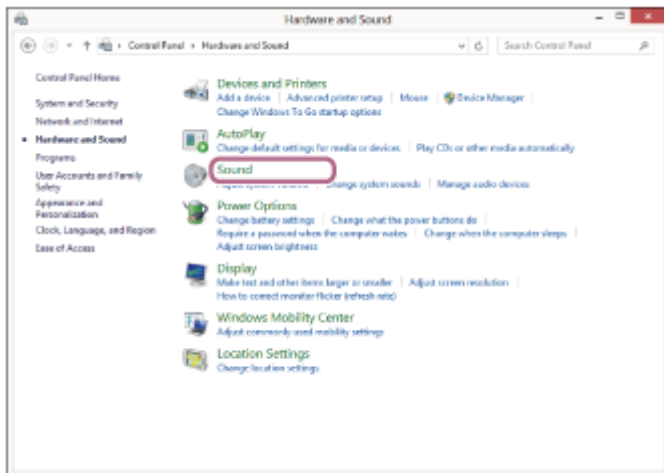
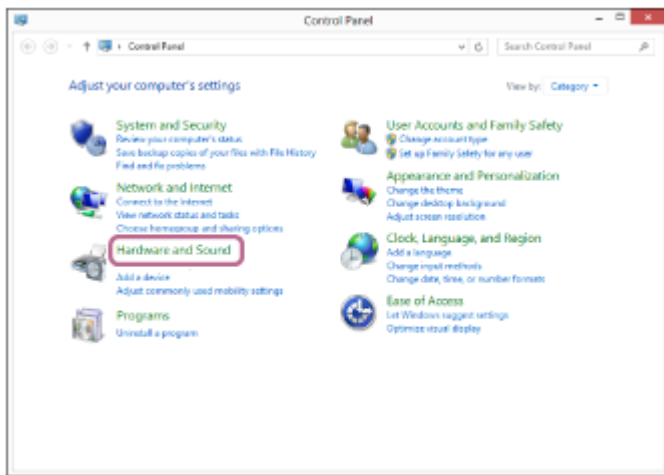

4. Κάντε δεξί κλικ στην επιλογή [WH-CH710N].  
Εάν δεν εμφανίζεται το [WH-CH710N] στην οθόνη [Sound], κάντε δεξί κλικ στην οθόνη [Sound] και, κατόπιν, επιλέξτε [Show Disconnected Devices].

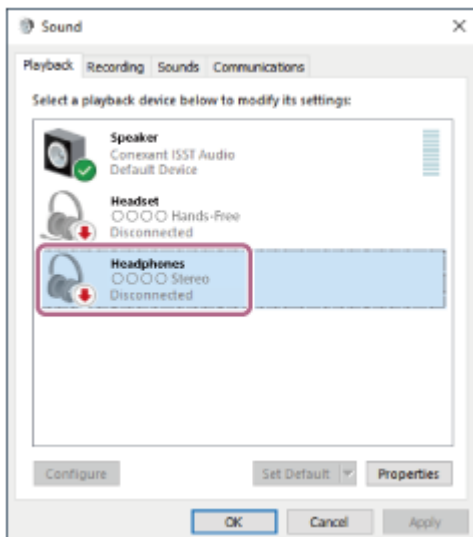

5. Επιλέξτε [Connect] από το μενού που εμφανίζεται.

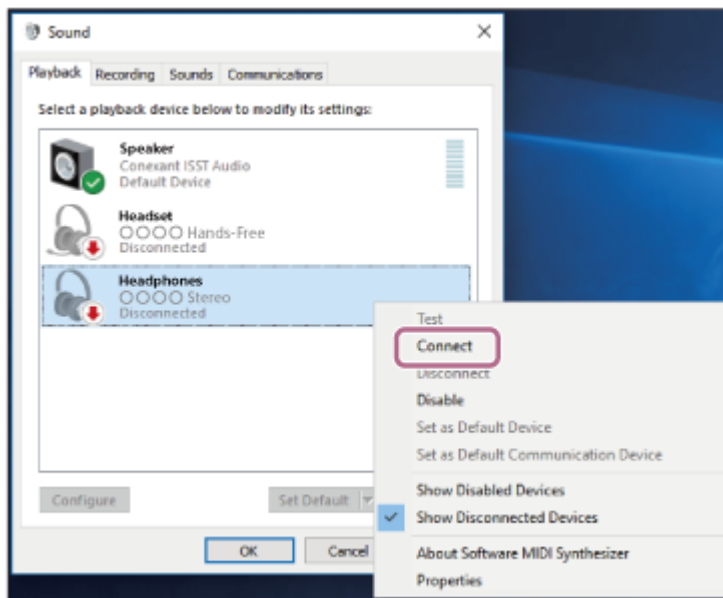

Η σύνδεση επιτυγχάνεται. Θα ακούσετε τις φωνητικές οδηγίες "Bluetooth connected" (Bluetooth συνδέθηκε).

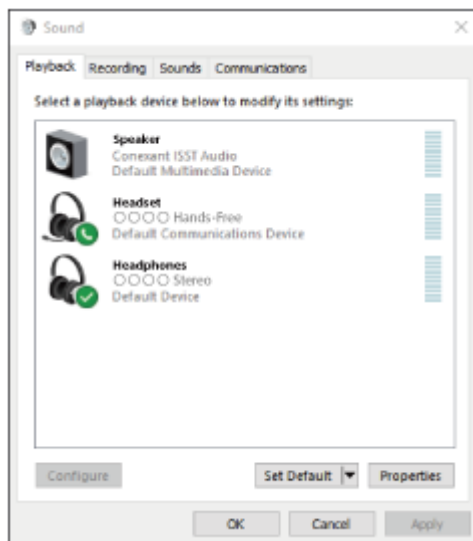

## Υπόδειξη

- Η παραπάνω λειτουργία αποτελεί παράδειγμα. Για περισσότερες λεπτομέρειες, ανατρέξτε στις οδηγίες λειτουργίας που παρέχονται με τον υπολογιστή.

## Σημείωση

- Αν η ποιότητα ήχου για την αναπαραγωγή μουσικής είναι κακή, βεβαιωθείτε ότι η λειτουργία A2DP που υποστηρίζει συνδέσεις αναπαραγωγής μουσικής είναι ενεργοποιημένη στις ρυθμίσεις του υπολογιστή σας. Για περισσότερες λεπτομέρειες, ανατρέξτε στις οδηγίες λειτουργίας που παρέχονται με τον υπολογιστή.
- Αν η τελευταία συνδεδεμένη συσκευή Bluetooth είναι τοποθετημένη κοντά στα ακουστικά, τα ακουστικά μπορεί να συνδεθούν αυτόματα με τη συσκευή όταν ενεργοποιήσετε απλώς τα ακουστικά. Σε αυτήν την περίπτωση, απενεργοποιήστε τη λειτουργία Bluetooth της τελευταίας συνδεδεμένης συσκευής ή απενεργοποιήστε τη συσκευή.
- Εάν δεν μπορείτε να συνδέσετε τον υπολογιστή με τα ακουστικά, διαγράψτε τις πληροφορίες ζεύξης των ακουστικών στον υπολογιστή σας και πραγματοποιήστε ξανά τη ζεύξη. Για τους χειρισμούς στον υπολογιστή σας, ανατρέξτε στις οδηγίες λειτουργίας που παρέχονται με τον υπολογιστή.

- Πώς να πραγματοποιήσετε ασύρματη σύνδεση με συσκευές Bluetooth
- Ζεύξη και σύνδεση με υπολογιστή (Windows 8.1)
- Ακρόαση μουσικής από μια συσκευή μέσω σύνδεσης Bluetooth
- Αποσύνδεση της σύνδεσης Bluetooth (μετά τη χρήση)

5-013-898-61(1) Copyright 2020 Sony Corporation

Ασύρματα στερεοφωνικά ακουστικά εξουδετέρωσης θορύβου  
WH-CH710N

## Σύνδεση με συζευγμένο υπολογιστή (Mac)

### Συμβατό λειτουργικό σύστημα

macOS (έκδοση 10.10 ή νεότερη)

Πριν από την έναρξη της λειτουργίας, βεβαιωθείτε για τα εξής:

- Ανάλογα με τον υπολογιστή που χρησιμοποιείτε, ενδέχεται να πρέπει να ενεργοποιήσετε τον ενσωματωμένο προσαρμογέα Bluetooth. Αν δεν γνωρίζετε πώς να ενεργοποιήσετε τον προσαρμογέα Bluetooth ή αν δεν είστε βέβαιοι αν ο υπολογιστής σας διαθέτει ενσωματωμένο προσαρμογέα Bluetooth, ανατρέξτε στις οδηγίες λειτουργίας που παρέχονται με τον υπολογιστή.
- Ενεργοποιήστε το ηχείο του υπολογιστή.  
Αν το ηχείο του υπολογιστή έχει οριστεί στη λειτουργία  "OFF", δεν θα ακούγεται ήχος από τα ακουστικά.

Ηχείο υπολογιστή στη λειτουργία ON



- 1 **Ενεργοποιήστε τον υπολογιστή εάν βρίσκεται σε κατάσταση αναμονής (αναστολής λειτουργίας) ή αδρανοποίησης.**

- 2 **Ενεργοποιήστε τα ακουστικά.**

Πατήστε παρατεταμένα το κουμπί  (τροφοδοσίας) για περίπου 2 δευτερόλεπτα.

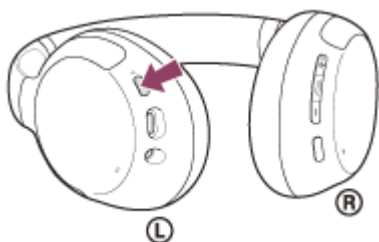

Θα ακούσετε τις φωνητικές οδηγίες "Power on" (Έναρξη τροφοδοσίας). Βεβαιωθείτε ότι η ενδεικτική λυχνία (μπλε) συνεχίζει να αναβοσβήνει αφού σηκώσετε το δάχτυλό σας από το κουμπί.

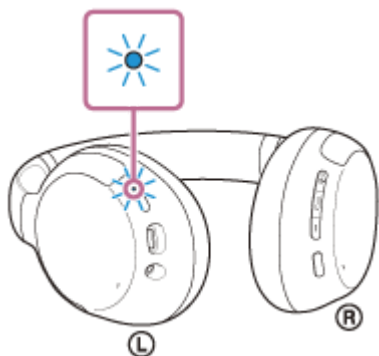

Εάν τα ακουστικά συνδεθούν αυτόματα με την πιο πρόσφατα συνδεδεμένη συσκευή, θα ακούσετε τις φωνητικές οδηγίες "Bluetooth connected" (Bluetooth συνδέθηκε).

Ελέγξτε την κατάσταση σύνδεσης στον υπολογιστή. Εάν δεν υπάρχει σύνδεση, συνεχίστε στο βήμα 3.

### 3 Επιλέξτε τα ακουστικά χρησιμοποιώντας τον υπολογιστή.

1. Επιλέξτε [  (System Preferences)] - [Bluetooth] από τη γραμμή εργασιών στην κάτω δεξιά πλευρά της οθόνης.



2. Κάντε κλικ στο [WH-CH710N] στην οθόνη [Bluetooth] ενώ πατάτε το κουμπί Control του υπολογιστή και επιλέξτε το [Connect] από το αναδυόμενο μενού.

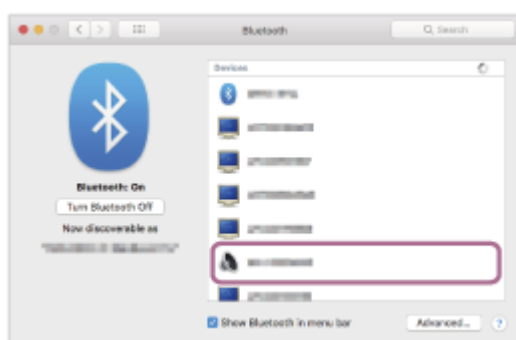

Θα ακούσετε τις φωνητικές οδηγίες "Bluetooth connected" (Bluetooth συνδέθηκε).

### 4 Κάντε κλικ στο εικονίδιο ηχείου στην επάνω δεξιά πλευρά της οθόνης και επιλέξτε [WH-CH710N].

Τώρα μπορείτε να απολαύσετε την αναπαραγωγή μουσικής στον υπολογιστή σας.

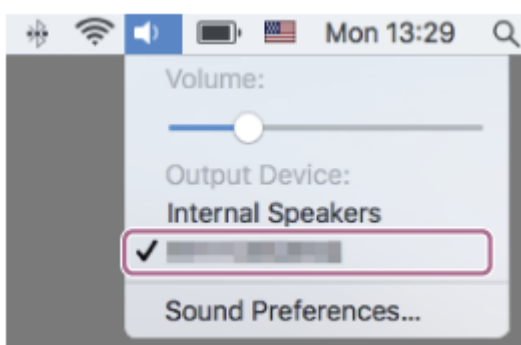

#### Υπόδειξη

- Η παραπάνω λειτουργία αποτελεί παράδειγμα. Για περισσότερες λεπτομέρειες, ανατρέξτε στις οδηγίες λειτουργίας που παρέχονται με τον υπολογιστή.

#### Σημείωση

- Αν η ποιότητα ήχου για την αναπαραγωγή μουσικής είναι κακή, βεβαιωθείτε ότι η λειτουργία A2DP που υποστηρίζει συνδέσεις αναπαραγωγής μουσικής είναι ενεργοποιημένη στις ρυθμίσεις του υπολογιστή σας. Για περισσότερες λεπτομέρειες, ανατρέξτε στις οδηγίες λειτουργίας που παρέχονται με τον υπολογιστή.
- Αν η τελευταία συνδεδεμένη συσκευή Bluetooth είναι τοποθετημένη κοντά στα ακουστικά, τα ακουστικά μπορεί να συνδεθούν αυτόματα με τη συσκευή όταν ενεργοποιήσετε απλώς τα ακουστικά. Σε αυτήν την περίπτωση, απενεργοποιήστε τη λειτουργία Bluetooth της τελευταίας συνδεδεμένης συσκευής ή απενεργοποιήστε τη συσκευή.
- Εάν δεν μπορείτε να συνδέσετε τον υπολογιστή με τα ακουστικά, διαγράψτε τις πληροφορίες ζεύξης των ακουστικών στον υπολογιστή σας και πραγματοποιήστε ξανά τη ζεύξη. Για τους χειρισμούς στον υπολογιστή σας, ανατρέξτε στις οδηγίες λειτουργίας που παρέχονται με τον υπολογιστή.

---

## Σχετικό θέμα

- [Πώς να πραγματοποιήσετε ασύρματη σύνδεση με συσκευές Bluetooth](#)
- [Ζεύξη και σύνδεση με υπολογιστή \(Mac\)](#)
- [Ακρόαση μουσικής από μια συσκευή μέσω σύνδεσης Bluetooth](#)
- [Αποσύνδεση της σύνδεσης Bluetooth \(μετά τη χρήση\)](#)



Ασύρματα στερεοφωνικά ακουστικά εξουδετέρωσης θορύβου  
WH-CH710N

## Ζεύξη και σύνδεση με συσκευή Bluetooth

Η λειτουργία αντιστοίχισης της συσκευής που θέλετε να συνδέσετε αποκαλείται "ζεύξη". Πραγματοποιήστε εκ των προτέρων ζεύξη μιας συσκευής, για να τη χρησιμοποιήσετε με τα ακουστικά για πρώτη φορά.

Πριν από την έναρξη της λειτουργίας, βεβαιωθείτε για τα εξής:

- Η συσκευή Bluetooth είναι τοποθετημένη σε απόσταση έως 1 m από τα ακουστικά.
- Τα ακουστικά έχουν φορτιστεί επαρκώς.
- Οι οδηγίες λειτουργίας της συσκευής Bluetooth είναι διαθέσιμες.

### 1 Μεταβείτε στη λειτουργία ζεύξης στα ακουστικά.

Ενεργοποιήστε τα ακουστικά, όταν κάνετε ζεύξη των ακουστικών με μια συσκευή για πρώτη φορά μετά την αγορά της ή αφού έχετε αρχικοποιήσει τα ακουστικά (τα ακουστικά δεν διαθέτουν πληροφορίες ζεύξης). Τα ακουστικά εισέρχονται αυτόματα στη λειτουργία ζεύξης. Σε αυτήν την περίπτωση, συνεχίστε στο βήμα 2.

Όταν κάνετε ζεύξη μιας δεύτερης ή επακόλουθης συσκευής (τα ακουστικά διαθέτουν πληροφορίες ζεύξης για άλλες συσκευές), πατήστε παρατεταμένα το κουμπί  (τροφοδοσίας) για περίπου 7 δευτερόλεπτα.

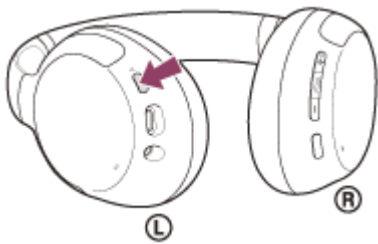

Βεβαιωθείτε ότι η ενδεικτική λυχνία (μπλε) αναβοσβήνει δύο φορές συνεχόμενα. Θα ακούσετε τις φωνητικές οδηγίες "Bluetooth pairing" (Ζεύξη Bluetooth).

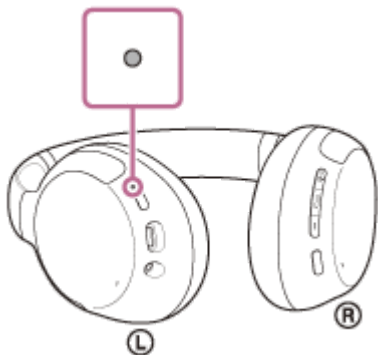

### 2 Πραγματοποιήστε τη διαδικασία ζεύξης στη συσκευή Bluetooth για να πραγματοποιήσετε αναζήτηση για αυτά τα ακουστικά.

Θα εμφανιστεί το [WH-CH710N] στη λίστα των ανιχνευμένων συσκευών που θα εμφανιστεί στην οθόνη της συσκευής Bluetooth.

Εάν δεν εμφανίζεται, επαναλάβετε από το βήμα 1.

### 3 Επιλέξτε το [WH-CH710N] που εμφανίζεται στην οθόνη της συσκευής Bluetooth προς ζεύξη.

Εάν απαιτείται η εισαγωγή κλειδιού πρόσβασης (\*), εισαγάγετε "0000".

\* Ο κωδικός μπορεί να ονομάζεται "κωδικός πρόσβασης", "κωδικός PIN", "αριθμός PIN" ή "κλειδί πρόσβασης".

#### 4 Πραγματοποιήστε τη σύνδεση Bluetooth από τη συσκευή Bluetooth.

Ορισμένες συσκευές συνδέονται αυτόματα με τα ακουστικά όταν ολοκληρώνεται η ζεύξη. Θα ακούσετε τις φωνητικές οδηγίες "Bluetooth connected" (Bluetooth συνδέθηκε).

##### Υπόδειξη

- Η παραπάνω λειτουργία αποτελεί παράδειγμα. Για περισσότερες λεπτομέρειες, ανατρέξτε στις οδηγίες λειτουργίας που παρέχονται με τη συσκευή Bluetooth.
- Για διαγραφή όλων των πληροφοριών ζεύξης μέσω Bluetooth, ανατρέξτε στην ενότητα "[Αρχειοποίηση των ακουστικών για την επαναφορά των εργοστασιακών ρυθμίσεων](#)".

##### Σημείωση

- Αν η ζεύξη δεν πραγματοποιηθεί εντός 5 λεπτών, η λειτουργία ζεύξης θα ακυρωθεί και τα ακουστικά θα απενεργοποιηθούν. Σε αυτήν την περίπτωση, ξεκινήστε τη διαδικασία ξανά από το βήμα 1.
- Μόλις δημιουργηθεί η ζεύξη των συσκευών Bluetooth, δεν χρειάζεται να πραγματοποιήσετε ζεύξη ξανά, με εξαίρεση τις ακόλουθες περιπτώσεις:
  - Οι πληροφορίες ζεύξης έχουν διαγραφεί μετά από επίσκεψη κ.λπ.
  - Όταν πραγματοποιηθεί ζεύξη ένατης συσκευής.  
Τα ακουστικά μπορούν να συζευχθούν με έως και 8 συσκευές. Εάν συζευχθεί μια νέα συσκευή αφότου έχουν ήδη συζευχθεί 8 συσκευές, οι πληροφορίες αντιστοίχισης της συζευγμένης συσκευής που συνδέθηκε παλαιότερα θα αντικατασταθούν με τις πληροφορίες της νέας συσκευής.
  - Όταν οι πληροφορίες ζεύξης για τα ακουστικά έχουν διαγραφεί από τη συσκευή Bluetooth.
  - Όταν γίνει αρχικοποίηση των ακουστικών.  
Έχουν διαγραφεί όλες οι πληροφορίες ζεύξης. Στην περίπτωση αυτή, διαγράψτε τις πληροφορίες ζεύξης των ακουστικών από τη συσκευή και κατόπιν πραγματοποιήστε τη ζεύξη τους ξανά.
- Τα ακουστικά μπορούν να συζευχθούν με πολλές συσκευές, αλλά μπορούν να αναπαράγουν μουσική από μόνο 1 συζευγμένη συσκευή κάθε φορά.

##### Σχετικό θέμα

- [Πώς να πραγματοποιήσετε ασύρματη σύνδεση με συσκευές Bluetooth](#)
- [Σύνδεση με συζευγμένη συσκευή Bluetooth](#)
- [Ακρόαση μουσικής από μια συσκευή μέσω σύνδεσης Bluetooth](#)
- [Αποσύνδεση της σύνδεσης Bluetooth \(μετά τη χρήση\)](#)
- [Αρχειοποίηση των ακουστικών για την επαναφορά των εργοστασιακών ρυθμίσεων](#)

Ασύρματα στερεοφωνικά ακουστικά εξουδετέρωσης θορύβου  
WH-CH710N

## Σύνδεση με συζευγμένη συσκευή Bluetooth

### 1 Ενεργοποιήστε τα ακουστικά.

Πατήστε παρατεταμένα το κουμπί  (τροφοδοσίας) για περίπου 2 δευτερόλεπτα.

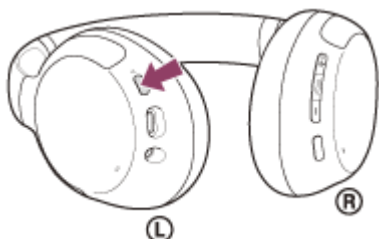

Θα ακούσετε τις φωνητικές οδηγίες "Power on" (Έναρξη τροφοδοσίας). Βεβαιωθείτε ότι η ενδεικτική λυχνία (μπλε) συνεχίζει να αναβοσβήνει αφού σηκώσετε το δάχτυλό σας από το κουμπί.

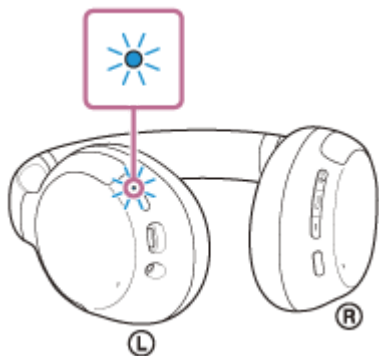

Εάν τα ακουστικά συνδεθούν αυτόματα με την πιο πρόσφατα συνδεδεμένη συσκευή, θα ακούσετε τις φωνητικές οδηγίες "Bluetooth connected" (Bluetooth συνδέθηκε).

Ελέγξτε την κατάσταση σύνδεσης στη συσκευή Bluetooth. Εάν δεν υπάρχει σύνδεση, συνεχίστε στο βήμα 2.

### 2 Πραγματοποιήστε τη σύνδεση Bluetooth από τη συσκευή Bluetooth.

Για τους χειρισμούς στη συσκευή Bluetooth, ανατρέξτε στις οδηγίες λειτουργίας που παρέχονται με τη συσκευή Bluetooth. Όταν συνδεθεί, θα ακούσετε τις φωνητικές οδηγίες "Bluetooth connected" (Bluetooth συνδέθηκε).

#### Υπόδειξη

- Η παραπάνω λειτουργία αποτελεί παράδειγμα. Για περισσότερες λεπτομέρειες, ανατρέξτε στις οδηγίες λειτουργίας που παρέχονται με τη συσκευή Bluetooth.

#### Σημείωση

- Αν η τελευταία συνδεδεμένη συσκευή Bluetooth είναι τοποθετημένη κοντά στα ακουστικά, τα ακουστικά μπορεί να συνδεθούν αυτόματα με τη συσκευή όταν ενεργοποιήσετε απλώς τα ακουστικά. Σε αυτήν την περίπτωση, απενεργοποιήστε τη λειτουργία Bluetooth της τελευταίας συνδεδεμένης συσκευής ή απενεργοποιήστε τη συσκευή.
- Εάν δεν μπορείτε να συνδέσετε τη συσκευή Bluetooth με τα ακουστικά, διαγράψτε τις πληροφορίες ζεύξης των ακουστικών στη συσκευή Bluetooth και πραγματοποιήστε τη ζεύξη ξανά. Για τους χειρισμούς στη συσκευή Bluetooth, ανατρέξτε στις οδηγίες λειτουργίας που παρέχονται με τη συσκευή Bluetooth.

---

## Σχετικό θέμα

- Πώς να πραγματοποιήσετε ασύρματη σύνδεση με συσκευές Bluetooth
- Ζεύξη και σύνδεση με συσκευή Bluetooth
- Ακρόαση μουσικής από μια συσκευή μέσω σύνδεσης Bluetooth
- Αποσύνδεση της σύνδεσης Bluetooth (μετά τη χρήση)

5-013-898-61(1) Copyright 2020 Sony Corporation

Ασύρματα στερεοφωνικά ακουστικά εξουδετέρωσης θορύβου  
WH-CH710N

## Σύνδεση των ακουστικών με συσκευή αναπαραγωγής μουσικής και με τηλέφωνο smartphone / κινητό τηλέφωνο (σύνδεση πολλαπλών σημείων)

Η λειτουργία πολλαπλών σημείων είναι μια λειτουργία η οποία σας δίνει τη δυνατότητα να συνδέσετε 2 συσκευές Bluetooth στα ακουστικά και να χρησιμοποιήσετε τη μία συσκευή για αναπαραγωγή μουσικής (σύνδεση A2DP) και την άλλη για κλήσεις (σύνδεση HFP/HSP).

Αν θέλετε να χρησιμοποιήσετε μια συσκευή αναπαραγωγής μουσικής μόνο για αναπαραγωγή μουσικής και ένα τηλέφωνο smartphone μόνο για κλήσεις, πραγματοποιήστε σύνδεση πολλαπλών σημείων με τα ακουστικά για κάθε συσκευή. Οι συσκευές προς σύνδεση πρέπει να υποστηρίζουν τη λειτουργία Bluetooth.

**1** Πραγματοποιήστε ζεύξη των ακουστικών με τη συσκευή αναπαραγωγής μουσικής και με το τηλέφωνο smartphone/κινητό τηλέφωνο.

**2** Συνδέστε τα ακουστικά με τη συσκευή αναπαραγωγής μουσικής.

Χρησιμοποιήστε τη συσκευή αναπαραγωγής μουσικής για να πραγματοποιήσετε τη σύνδεση Bluetooth με τα ακουστικά.

**3** Συνδέστε τα ακουστικά με τηλέφωνο smartphone/κινητό τηλέφωνο.

Χρησιμοποιήστε το τηλέφωνο smartphone/το κινητό τηλέφωνο για να πραγματοποιήσετε τη σύνδεση Bluetooth με τα ακουστικά.

### Σημείωση

- Εάν το τηλέφωνο smartphone ή το κινητό τηλέφωνο ήταν συνδεδεμένο με τα ακουστικά την τελευταία φορά, πραγματοποιείται σύνδεση HFP ή HSP αυτόματα όταν ενεργοποιείτε τα ακουστικά και, σε ορισμένες περιπτώσεις, μπορεί να επιτευχθεί ταυτόχρονα σύνδεση A2DP. Σε αυτήν την περίπτωση, πραγματοποιήστε τη σύνδεση ξεκινώντας από το βήμα 2 αφού αποσυνδεθείτε χρησιμοποιώντας το τηλέφωνο smartphone/το κινητό τηλέφωνο.
- Όταν έχουν ήδη συνδεθεί 2 συσκευές Bluetooth με το WH-CH710N με σύνδεση πολλαπλών σημείων και μία από αυτές χρησιμοποιείται για την αναπαραγωγή μουσικής (σύνδεση A2DP) και η άλλη χρησιμοποιείται για κλήσεις (σύνδεση HFP/HSP), δεν είναι δυνατό να συνδεθεί άλλη συσκευή Bluetooth συμβατή με NFC μέσω σύνδεσης Bluetooth με ένα άγγιγμα (NFC) ακόμη και εάν την αγγίξετε με το WH-CH710N. Σε αυτήν την περίπτωση, αποσυνδέστε μία από τις ήδη συνδεδεμένες συσκευές Bluetooth και αγγίξτε ξανά τη συσκευή Bluetooth που επιθυμείτε να συνδέσετε με το WH-CH710N.

Ασύρματα στερεοφωνικά ακουστικά εξουδετέρωσης θορύβου  
WH-CH710N

## Σύνδεση των ακουστικών με 2 τηλέφωνα smartphone Android (σύνδεση πολλαπλών σημείων)

Όταν συνδέετε τα ακουστικά σε ένα τηλέφωνο smartphone, συνήθως, η λειτουργία αναπαραγωγής μουσικής και η λειτουργία τηλεφωνικής κλήσης συνδέονται ταυτόχρονα.

Για να δημιουργήσετε μια σύνδεση πολλαπλών σημείων χρησιμοποιώντας 2 τηλέφωνα smartphone, ώστε να χρησιμοποιείτε το ένα για ακρόαση μουσικής και το άλλο για πραγματοποίηση τηλεφωνικών κλήσεων, ρυθμίστε τα ακουστικά έτσι ώστε να συνδεθούν σε μία μόνο λειτουργία μέσω του τηλεφώνου smartphone.

- 1 **Πραγματοποιήστε ζεύξη των ακουστικών και με τα δύο τηλέφωνα smartphone, αντίστοιχα.**
- 2 **Χρησιμοποιήστε ένα από τα τηλέφωνα smartphone για να δημιουργήσετε σύνδεση Bluetooth με τα ακουστικά.**
- 3 **Χρησιμοποιήστε το τηλέφωνο smartphone που είναι συνδεδεμένο με τα ακουστικά και καταργήστε την επιλογή είτε του [Call audio] (HFP) είτε του [Media audio] (A2DP).**

**Παράδειγμα λειτουργίας: Για σύνδεση μόνο μέσω media audio (A2DP)**

Αγγίξτε [Settings] - [Device connection] - [Bluetooth] - το εικονίδιο ρύθμισης δίπλα στο [WH-CH710N].

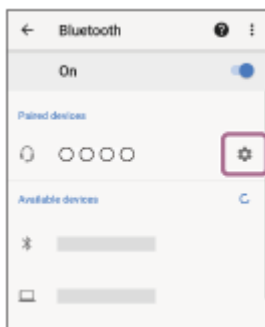

Στην οθόνη [Paired devices], καταργήστε την επιλογή του [Call audio].



- 4 **Χρησιμοποιήστε το τηλέφωνο smartphone για να τερματίσετε τη σύνδεση Bluetooth.**
- 5 **Χρησιμοποιήστε το άλλο τηλέφωνο smartphone για να δημιουργήσετε σύνδεση Bluetooth με τα ακουστικά.**
- 6 **Με τον ίδιο τρόπο, καταργήστε την επιλογή της λειτουργίας που δεν καταργήσατε στο βήμα 3.**
- 7 **Χρησιμοποιήστε το πρώτο τηλέφωνο smartphone για να δημιουργήσετε σύνδεση Bluetooth με τα ακουστικά.**

Και τα δύο τηλέφωνα smartphone είναι συνδεδεμένα με τα ακουστικά με ενεργοποιημένη μόνο μία λειτουργία.

### Υπόδειξη

- Η παραπάνω λειτουργία αποτελεί παράδειγμα. Για περισσότερες λεπτομέρειες, ανατρέξτε στις οδηγίες λειτουργίας που παρέχονται με το τηλέφωνο smartphone Android.

### Σημείωση

- Κατά τη χρήση σύνδεσης πολλαπλών σημείων, το φορτίο της μπαταρίας ακουστικών που απομένει δεν θα προβάλλεται σωστά στην οθόνη της συσκευής που είναι συνδεδεμένη για την ακρόαση μουσικής (A2DP).
- Όταν έχουν ήδη συνδεθεί 2 συσκευές Bluetooth με το WH-CH710N με σύνδεση πολλαπλών σημείων και μία από αυτές χρησιμοποιείται για την αναπαραγωγή μουσικής (σύνδεση A2DP) και η άλλη χρησιμοποιείται για κλήσεις (σύνδεση HFP/HSP), δεν είναι δυνατό να συνδεθεί άλλη συσκευή Bluetooth συμβατή με NFC μέσω σύνδεσης Bluetooth με ένα άγγιγμα (NFC) ακόμη και εάν την αγγίξετε με το WH-CH710N. Σε αυτήν την περίπτωση, αποσυνδέστε μία από τις ήδη συνδεδεμένες συσκευές Bluetooth και αγγίξτε ξανά τη συσκευή Bluetooth που επιθυμείτε να συνδέσετε με το WH-CH710N.

---

### Σχετικό θέμα

- [Έλεγχος του φορτίου μπαταρίας που απομένει](#)

Ασύρματα στερεοφωνικά ακουστικά εξουδετέρωσης θορύβου  
WH-CH710N

## Σύνδεση των ακουστικών σε τηλέφωνο smartphone Android και iPhone (σύνδεση πολλαπλών σημείων)

Όταν συνδέετε τα ακουστικά σε ένα τηλέφωνο smartphone, συνήθως, η λειτουργία αναπαραγωγής μουσικής και η λειτουργία τηλεφωνικής κλήσης συνδέονται ταυτόχρονα.

Για να δημιουργήσετε μια σύνδεση πολλαπλών σημείων χρησιμοποιώντας ένα τηλέφωνο smartphone και ένα iPhone, ώστε να χρησιμοποιείτε το ένα για ακρόαση μουσικής και το άλλο για πραγματοποίηση τηλεφωνικών κλήσεων, αλλάξτε τις ρυθμίσεις στο τηλέφωνο smartphone, ώστε μόνο μία από τις λειτουργίες να είναι συνδεδεμένη. Συνδέστε το τηλέφωνο smartphone προτού συνδέσετε το iPhone.

Δεν μπορείτε να ρυθμίσετε το iPhone ώστε να συνδεθεί με μόνο μία λειτουργία.

- 1 **Πραγματοποιήστε ζεύξη των ακουστικών με το τηλέφωνο smartphone και το iPhone, αντίστοιχα.**
- 2 **Χρησιμοποιήστε το τηλέφωνο smartphone για να δημιουργήσετε σύνδεση Bluetooth με τα ακουστικά.**
- 3 **Χρησιμοποιήστε το τηλέφωνο smartphone που είναι συνδεδεμένο με τα ακουστικά και καταργήστε την επιλογή είτε του [Call audio] (HFP) είτε του [Media audio] (A2DP).**

**Παράδειγμα λειτουργίας: Για σύνδεση μόνο μέσω media audio (A2DP)**

Αγγίξτε [Settings] - [Device connection] - [Bluetooth] - το εικονίδιο ρύθμισης δίπλα στο [WH-CH710N].

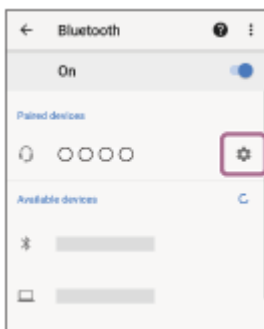

Στην οθόνη [Paired devices], καταργήστε την επιλογή του [Call audio].



- 4 **Χρησιμοποιήστε το iPhone για να δημιουργήσετε σύνδεση Bluetooth με τα ακουστικά.**

Το iPhone θα συνδεθεί με τη λειτουργία που καταργήθηκε στο βήμα 3.

### Υπόδειξη

- Η παραπάνω λειτουργία αποτελεί παράδειγμα. Για περισσότερες λεπτομέρειες, ανατρέξτε στις οδηγίες λειτουργίας που παρέχονται με το τηλέφωνο smartphone Android και το iPhone.



## Σημείωση

- Κατά τη χρήση σύνδεσης πολλαπλών σημείων, το φορτίο της μπαταρίας ακουστικών που απομένει δεν θα προβάλλεται σωστά στην οθόνη της συσκευής που είναι συνδεδεμένη για την ακρόαση μουσικής (A2DP).
- Όταν έχουν ήδη συνδεθεί 2 συσκευές Bluetooth με το WH-CH710N με σύνδεση πολλαπλών σημείων και μία από αυτές χρησιμοποιείται για την αναπαραγωγή μουσικής (σύνδεση A2DP) και η άλλη χρησιμοποιείται για κλήσεις (σύνδεση HFP/HSP), δεν είναι δυνατό να συνδεθεί άλλη συσκευή Bluetooth συμβατή με NFC μέσω σύνδεσης Bluetooth με ένα άγγιγμα (NFC) ακόμη και εάν την αγγίξετε με το WH-CH710N. Σε αυτήν την περίπτωση, αποσυνδέστε μία από τις ήδη συνδεδεμένες συσκευές Bluetooth και αγγίξτε ξανά τη συσκευή Bluetooth που επιθυμείτε να συνδέσετε με το WH-CH710N.

---

## Σχετικό θέμα

- [Έλεγχος του φορτίου μπαταρίας που απομένει](#)

5-013-898-61(1) Copyright 2020 Sony Corporation

Ασύρματα στερεοφωνικά ακουστικά εξουδετέρωσης θορύβου  
WH-CH710N

## Αποσύνδεση της σύνδεσης Bluetooth (μετά τη χρήση)

- 1** Ξεκλειδώστε την οθόνη της συσκευής Bluetooth, εάν είναι κλειδωμένη.
- 2** Αγγίξτε ξανά τη συσκευή που είναι συμβατή με σύνδεση με ένα άγγιγμα (NFC) για να την αποσυνδέσετε. Αν η συσκευή Bluetooth δεν υποστηρίζει τη σύνδεση με ένα άγγιγμα (NFC), αποσυνδέστε τη συσκευή χρησιμοποιώντας την.  
Όταν αποσυνδεθεί, θα ακούσετε τις φωνητικές οδηγίες "Bluetooth disconnected" (Bluetooth αποσυνδέθηκε).
- 3** Απενεργοποιήστε τα ακουστικά.  
Θα ακούσετε τις φωνητικές οδηγίες "Power off" (Διακοπή τροφοδοσίας).

### Υπόδειξη

- Όταν ολοκληρώσετε την αναπαραγωγή μουσικής, η σύνδεση Bluetooth ενδέχεται να τερματιστεί αυτόματα, ανάλογα με τη συσκευή Bluetooth.

### Σχετικό θέμα

- [Αποσύνδεση του τηλεφώνου smartphone Android με ένα άγγιγμα \(NFC\)](#)
- [Απενεργοποίηση των ακουστικών](#)

Ασύρματα στερεοφωνικά ακουστικά εξουδετέρωσης θορύβου  
WH-CH710N

## Χρήση του παρεχόμενου καλωδίου ακουστικών

Αν χρησιμοποιήσετε τα ακουστικά σε σημείο όπου περιορίζεται η χρήση συσκευών Bluetooth, όπως για παράδειγμα σε αεροπλάνο, μπορείτε να χρησιμοποιήσετε τα ακουστικά ως ακουστικά ακύρωσης θορύβου συνδέοντας μια συσκευή μέσω του καλωδίου ακουστικών που παρέχεται και ενώ τα ακουστικά είναι ενεργοποιημένα.

### 1 Συνδέστε μια συσκευή αναπαραγωγής στην υποδοχή εισόδου του καλωδίου ακουστικών με το παρεχόμενο καλώδιο ακουστικών.

Βεβαιωθείτε ότι συνδέετε το βύσμα σχήματος L στη συσκευή προς σύνδεση.

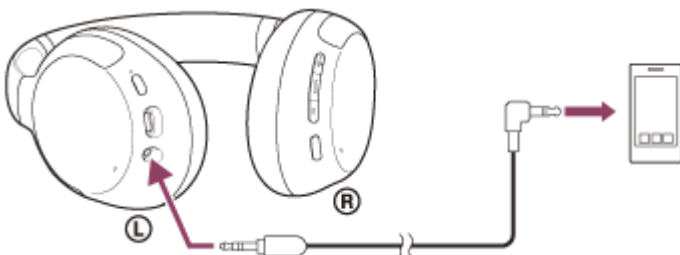

### Υπόδειξη

- Μπορείτε να ακούτε μουσική ακόμη κι αν τα ακουστικά είναι απενεργοποιημένα. Σε αυτήν την περίπτωση, δεν θα είναι δυνατή η χρήση της λειτουργίας εξουδετέρωσης θορύβου.
- Για να χρησιμοποιήσετε τη λειτουργία εξουδετέρωσης θορύβου/λειτουργία ήχου περιβάλλοντος, ενεργοποιήστε τα ακουστικά.
- Τα ακουστικά απενεργοποιούνται αυτόματα, εάν αποσυνδέσετε το καλώδιο ακουστικών που παρέχεται ενώ αυτά είναι ενεργοποιημένα.
- Όταν λάβετε μια εισερχόμενη κλήση, ο ήχος κλήσης θα ακουστεί από τα ακουστικά. Απαντήστε στην κλήση χρησιμοποιώντας το τηλέφωνο smartphone ή το κινητό τηλέφωνο και μιλήστε χρησιμοποιώντας το μικρόφωνο του τηλεφώνου. Μπορείτε να ακούσετε τη φωνή του καλούντος από τα ακουστικά. Εάν αποσυνδέσετε το καλώδιο ακουστικών από το τηλέφωνο smartphone ή το κινητό τηλέφωνο, μπορείτε να μιλήσετε χρησιμοποιώντας το μικρόφωνο και το ηχείο του τηλεφώνου.

### Σημείωση

- Χρησιμοποιείτε μόνο το παρεχόμενο καλώδιο ακουστικών.
- Βεβαιωθείτε ότι έχετε εισαγάγει καλά το βύσμα.
- Όταν χρησιμοποιείται το καλώδιο ακουστικών, η λειτουργία Bluetooth δεν μπορεί να χρησιμοποιηθεί.
- Το κουμπί NC/AMB (λειτουργίας εξουδετέρωσης θορύβου/λειτουργίας ήχου περιβάλλοντος) δεν μπορεί να χρησιμοποιηθεί όταν τα ακουστικά είναι απενεργοποιημένα.
- Τα κουμπιά +/- και **■** (αναπαραγωγής/κλήσης) δεν μπορούν να χρησιμοποιηθούν. Εκτελέστε λειτουργίες, όπως ρύθμιση της έντασης του ήχου και αναπαραγωγή/παύση, στη συσκευή αναπαραγωγής.

### Σχετικό θέμα

- [Χρησιμοποιώντας τη λειτουργία εξουδετέρωσης θορύβου](#)
- [Ακρόαση ήχου περιβάλλοντος κατά την αναπαραγωγή μουσικής \(Λειτουργία ήχου περιβάλλοντος\)](#)



Ασύρματα στερεοφωνικά ακουστικά εξουδετέρωσης θορύβου  
WH-CH710N

## Ακρόαση μουσικής από μια συσκευή μέσω σύνδεσης Bluetooth

Αν η συσκευή Bluetooth υποστηρίζει τα παρακάτω προφίλ, μπορείτε να απολαύσετε την ακρόαση μουσικής και να ελέγξετε τη συσκευή από τα ακουστικά σας μέσω σύνδεσης Bluetooth.

- A2DP (Advanced Audio Distribution Profile)  
Μπορείτε να απολαύσετε μουσική υψηλής ποιότητας ασύρματα.
- AVRCP (Audio Video Remote Control Profile)  
Μπορείτε να ρυθμίσετε την ένταση κ.λπ.

Η λειτουργία μπορεί να διαφέρει ανάλογα με τη συσκευή Bluetooth. Ανατρέξτε στις οδηγίες λειτουργίας που παρέχονται με τη συσκευή Bluetooth.

### 1 Συνδέστε τα ακουστικά με μια συσκευή Bluetooth.

### 2 Τοποθετήστε τα ακουστικά στα αυτιά σας.

Ρυθμίστε το μήκος της λωρίδας στήριξης.

Τοποθετήστε τα ακουστικά στο κεφάλι σας με την ένδειξη **L** (αριστερά) στο αριστερό αυτί και την ένδειξη **R** (δεξιά) στο δεξί αυτί. Υπάρχει μια ανάγλυφη κουκκίδα στην πλευρά της ένδειξης **L** (αριστερά).

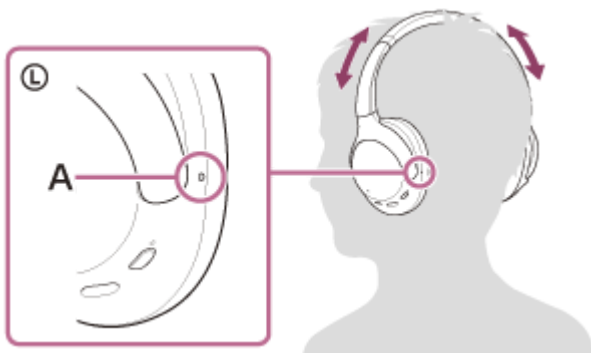

**A:** Ανάγλυφη κουκκίδα

### 3 Χειριστείτε τη συσκευή Bluetooth, για να ξεκινήσετε την αναπαραγωγή και να προσαρμόσετε την ένταση σε ένα μεσαίο επίπεδο.

### 4 Ρυθμίστε την ένταση πατώντας τα κουμπιά +/- των ακουστικών.

Υπάρχει μια ανάγλυφη κουκκίδα στο κουμπί +.

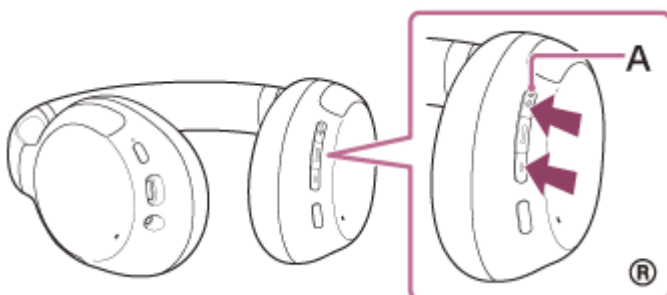

## **A:** Ανάγλυφη κουκκίδα

Όταν η ένταση φτάσει το μέγιστο ή το ελάχιστο, ακούγεται ένας συναγερμός.

### **Υπόδειξη**

- Τα ακουστικά υποστηρίζουν προστασία περιεχομένου SCMS-T. Μπορείτε να απολαύσετε μουσική και ήχο άλλου είδους στα ακουστικά από μια συσκευή, όπως κινητό τηλέφωνο ή φορητή τηλεόραση που υποστηρίζει προστασία περιεχομένου SCMS-T.
- Ανάλογα με τη συσκευή Bluetooth, ενδέχεται να πρέπει να προσαρμόσετε την ένταση του ήχου ή την έξοδο ήχου στη συσκευή.
- Η ένταση ήχου των ακουστικών κατά τη διάρκεια μιας κλήσης και η ένταση ήχου κατά τη διάρκεια αναπαραγωγής μουσικής μπορούν να ρυθμιστούν ξεχωριστά. Η αλλαγή της έντασης ήχου κλήσης δεν αλλάζει την ένταση αναπαραγωγής της μουσικής και αντίστροφα.

### **Σημείωση**

- Εάν οι συνθήκες επικοινωνίας είναι κακές, η συσκευή Bluetooth ενδέχεται να ανταποκριθεί λανθασμένα σε χειρισμό από τα ακουστικά.

---

### **Σχετικό θέμα**

- [Πώς να πραγματοποιήσετε ασύρματη σύνδεση με συσκευές Bluetooth](#)
- [Έλεγχος της συσκευής ήχου \(σύνδεση Bluetooth\)](#)
- [Χρησιμοποιώντας τη λειτουργία εξουδετέρωσης θορύβου](#)

Ασύρματα στερεοφωνικά ακουστικά εξουδετέρωσης θορύβου  
WH-CH710N

## Έλεγχος της συσκευής ήχου (σύνδεση Bluetooth)

Αν η συσκευή Bluetooth υποστηρίζει τη λειτουργία χειρισμού συσκευών (συμβατό πρωτόκολλο: AVRCP), τότε είναι διαθέσιμες οι ακόλουθες λειτουργίες. Οι διαθέσιμες λειτουργίες ενδέχεται να διαφέρουν ανάλογα με τη συσκευή Bluetooth, επομένως ανατρέξτε στις οδηγίες λειτουργίας που παρέχονται με τη συσκευή.

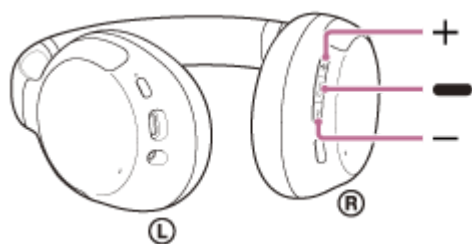

Κάθε κουμπί έχει τις εξής λειτουργίες:

### — (αναπαραγωγή/επόμενο/προηγούμενο)

- Αναπαραγωγή: Πατήστε μία φορά σύντομα κατά την παύση.
- Παύση: Πατήστε μία φορά σύντομα κατά τη διάρκεια της αναπαραγωγής.
- Μετάβαση στην αρχή του επόμενου κομματιού: Πατήστε δύο φορές γρήγορα. ( ● ● )
- Μετάβαση στην αρχή του προηγούμενου κομματιού (ή του τρέχοντος κομματιού κατά την αναπαραγωγή): Πατήστε 3 φορές γρήγορα. ( ● ● ● )
- Γρήγορη μετάβαση εμπρός: Πατήστε γρήγορα δύο φορές, πατώντας παρατεταμένα στο δεύτερο πάτημα. Αφήστε το κουμπί στο επιθυμητό σημείο αναπαραγωγής. ( ● ●●● )
- Γρήγορη μετάβαση πίσω: Πατήστε γρήγορα 3 φορές, πατώντας παρατεταμένα στο τρίτο πάτημα. Αφήστε το κουμπί στο επιθυμητό σημείο αναπαραγωγής. ( ● ● ●●● )

### + (έντασης +)/– (έντασης -)

- Ρυθμίστε την ένταση.

### Σημείωση

- Εάν οι συνθήκες επικοινωνίας είναι κακές, η συσκευή Bluetooth ενδέχεται να ανταποκριθεί λανθασμένα σε χειρισμό από τα ακουστικά.
- Οι διαθέσιμες λειτουργίες ενδέχεται να διαφέρουν ανάλογα με τη συνδεδεμένη συσκευή, το λογισμικό αναπαραγωγής μουσικής ή την εφαρμογή που χρησιμοποιείται. Σε ορισμένες περιπτώσεις, ενδέχεται να λειτουργεί διαφορετικά ή να μην λειτουργεί ακόμη και αν εκτελεστούν οι λειτουργίες που περιγράφονται παραπάνω.
- Όταν χρησιμοποιείτε iPhone, είναι δυνατό να ενεργοποιηθεί το Siri πατώντας παρατεταμένα το κουμπί — (αναπαραγωγή/επόμενο/προηγούμενο).

Ασύρματα στερεοφωνικά ακουστικά εξουδετέρωσης θορύβου  
WH-CH710N

## Αποσύνδεση της σύνδεσης Bluetooth (μετά τη χρήση)

- 1** Ξεκλειδώστε την οθόνη της συσκευής Bluetooth, εάν είναι κλειδωμένη.
- 2** Αγγίξτε ξανά τη συσκευή που είναι συμβατή με σύνδεση με ένα άγγιγμα (NFC) για να την αποσυνδέσετε. Αν η συσκευή Bluetooth δεν υποστηρίζει τη σύνδεση με ένα άγγιγμα (NFC), αποσυνδέστε τη συσκευή χρησιμοποιώντας την.  
Όταν αποσυνδεθεί, θα ακούσετε τις φωνητικές οδηγίες "Bluetooth disconnected" (Bluetooth αποσυνδέθηκε).
- 3** Απενεργοποιήστε τα ακουστικά.  
Θα ακούσετε τις φωνητικές οδηγίες "Power off" (Διακοπή τροφοδοσίας).

### Υπόδειξη

- Όταν ολοκληρώσετε την αναπαραγωγή μουσικής, η σύνδεση Bluetooth ενδέχεται να τερματιστεί αυτόματα, ανάλογα με τη συσκευή Bluetooth.

### Σχετικό θέμα

- [Αποσύνδεση του τηλεφώνου smartphone Android με ένα άγγιγμα \(NFC\)](#)
- [Απενεργοποίηση των ακουστικών](#)



Ασύρματα στερεοφωνικά ακουστικά εξουδετέρωσης θορύβου  
WH-CH710N

## Τι είναι η εξουδετέρωση θορύβου;

Το κύκλωμα εξουδετέρωσης θορύβου εντοπίζει στην πραγματικότητα τους εξωτερικούς θορύβους με ενσωματωμένα μικρόφωνα και στέλνει ένα ίσο αλλά αντίθετο σήμα εξουδετέρωσης στα ακουστικά.

### Σημείωση

- Το αποτέλεσμα της εξουδετέρωσης θορύβου μπορεί να μην είναι έντονο σε ένα πολύ ήσυχο περιβάλλον ή μπορεί να ακούγεται κάποιος ήχος.
- Όταν φοράτε τα ακουστικά, ανάλογα με τον τρόπο που φοράτε τα ακουστικά, το αποτέλεσμα εξουδετέρωσης θορύβου ενδέχεται να διαφέρει ή να ακουστεί ένα ηχητικό σήμα "μπιπ" (μικροφωνισμός). Σε αυτήν την περίπτωση, βγάλτε τα ακουστικά και φορέστε τα ξανά.
- Η λειτουργία εξουδετέρωσης θορύβου έχει αποτέλεσμα κυρίως σε περίπτωση θορύβων στη ζώνη χαμηλών συχνοτήτων, π.χ. οχήματα και κλιματιστικά. Παρότι ο θόρυβος μειώνεται, δεν ακυρώνεται εντελώς.
- Όταν χρησιμοποιείτε τα ακουστικά σε αυτοκίνητο ή λεωφορείο, μπορεί να υπάρχει θόρυβος ανάλογα με τις συνθήκες στο δρόμο.
- Τα κινητά τηλέφωνα μπορεί να προκαλέσουν παρεμβολή και θόρυβο. Εάν συμβεί αυτό, απομακρύνετε τα ακουστικά από το κινητό τηλέφωνο.
- Μην καλύπτετε τα μικρόφωνα της αριστερής και της δεξιάς μονάδας των ακουστικών με το χέρι σας κ.λπ. Το αποτέλεσμα της εξουδετέρωσης θορύβου ή της λειτουργίας ήχου περιβάλλοντος ενδέχεται να μην είναι σωστό ή να ακουστεί ένα ηχητικό σήμα "μπιπ" (μικροφωνισμός). Σε αυτήν την περίπτωση, απομακρύνετε το χέρι σας κ.λπ. από το αριστερό και το δεξί μικρόφωνο.

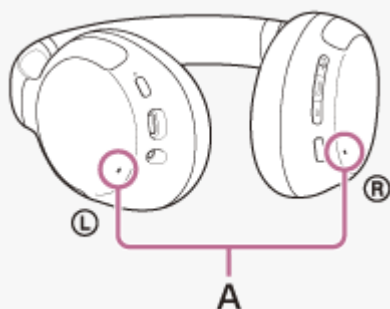

A: Μικρόφωνα (αριστερό, δεξί)

### Σχετικό θέμα

- [Χρησιμοποιώντας τη λειτουργία εξουδετέρωσης θορύβου](#)

Ασύρματα στερεοφωνικά ακουστικά εξουδετέρωσης θορύβου  
WH-CH710N

## Χρησιμοποιώντας τη λειτουργία εξουδετέρωσης θορύβου

Εάν χρησιμοποιείτε τη λειτουργία εξουδετέρωσης θορύβου, μπορείτε να απολαύσετε μουσική χωρίς να ενοχλείστε από τους θορύβους του περιβάλλοντος.

Αυτή η δυνατότητα παρέχει την πιο αποτελεσματική λειτουργία εξουδετέρωσης θορύβου με την άμεση ανάλυση των συστατικών μερών του ήχου περιβάλλοντος.

### 1 Ενεργοποιήστε τα ακουστικά.

Θα ακούσετε τις φωνητικές οδηγίες "Power on" (Έναρξη τροφοδοσίας).  
Η λειτουργία εξουδετέρωσης θορύβου ενεργοποιείται αυτόματα.

## Για απενεργοποίηση της λειτουργίας εξουδετέρωσης θορύβου

Πατήστε το κουμπί NC/AMB (λειτουργίας εξουδετέρωσης θορύβου/λειτουργίας ήχου περιβάλλοντος) επανειλημμένα, για να απενεργοποιήσετε τη λειτουργία εξουδετέρωσης θορύβου.

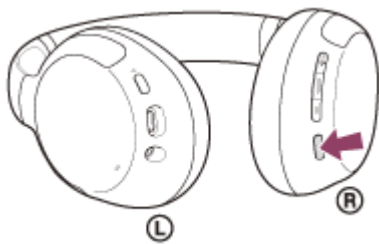

Κάθε φορά που πατάτε το κουμπί, η λειτουργία αλλάζει όπως υποδεικνύεται παρακάτω και ανακοινώνεται από τις φωνητικές οδηγίες.

Λειτουργία ήχου περιβάλλοντος: ON



Λειτουργία εξουδετέρωσης θορύβου: OFF/λειτουργία ήχου περιβάλλοντος: OFF



Λειτουργία εξουδετέρωσης θορύβου: ON

## Σχετικά με το βίντεο οδηγιών χρήσης

Παρακολουθήστε το βίντεο, για να μάθετε πώς να χρησιμοποιείτε τη λειτουργία εξουδετέρωσης θορύβου.

[https://rd1.sony.net/help/mdr/mov0021/h\\_zz/](https://rd1.sony.net/help/mdr/mov0021/h_zz/)

### Υπόδειξη

- Εάν συνδέσετε το καλώδιο ακουστικών που παρέχεται ενώ χρησιμοποιείτε τη λειτουργία εξουδετέρωσης θορύβου με σύνδεση Bluetooth, η λειτουργία Bluetooth απενεργοποιείται, ωστόσο, μπορείτε να συνεχίσετε να χρησιμοποιείτε τη λειτουργία εξουδετέρωσης θορύβου.
- Όταν χρησιμοποιείτε τα ακουστικά ως συνηθισμένα ακουστικά, απενεργοποιήστε τα ακουστικά και χρησιμοποιήστε το καλώδιο ακουστικών που παρέχεται.

---

---

## Σχετικό θέμα

- Σχετικά με τις φωνητικές οδηγίες
- Ενεργοποίηση των ακουστικών
- Τι είναι η εξουδετέρωση θορύβου;
- Ακρόαση ήχου περιβάλλοντος κατά την αναπαραγωγή μουσικής (Λειτουργία ήχου περιβάλλοντος)

5-013-898-61(1) Copyright 2020 Sony Corporation

Ασύρματα στερεοφωνικά ακουστικά εξουδετέρωσης θορύβου  
WH-CH710N

## Ακρόαση ήχου περιβάλλοντος κατά την αναπαραγωγή μουσικής (Λειτουργία ήχου περιβάλλοντος)

Μπορείτε να ακούσετε τους ήχους περιβάλλοντος από τα μικρόφωνα, τα οποία είναι ενσωματωμένα στην αριστερή και τη δεξιά μονάδα των ακουστικών, ενώ ακούτε μουσική.

### Για να ενεργοποιήσετε τη Λειτουργία ήχου περιβάλλοντος

Πατήστε το κουμπί NC/AMB (λειτουργίας εξουδετέρωσης θορύβου/λειτουργίας ήχου περιβάλλοντος) ενώ είναι ενεργοποιημένη η λειτουργία εξουδετέρωσης θορύβου.

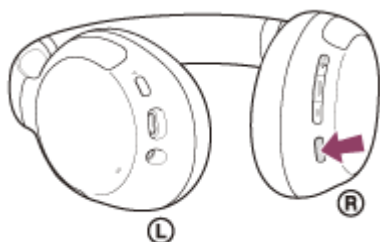

### Για να απενεργοποιήσετε τη Λειτουργία ήχου περιβάλλοντος

Πατήστε το κουμπί NC/AMB (λειτουργίας εξουδετέρωσης θορύβου/λειτουργίας ήχου περιβάλλοντος) επανειλημμένα μέχρι να απενεργοποιηθεί η λειτουργία ήχου περιβάλλοντος.

Κάθε φορά που πατάτε το κουμπί, η λειτουργία αλλάζει όπως υποδεικνύεται παρακάτω και ανακοινώνεται από τις φωνητικές οδηγίες.

Λειτουργία εξουδετέρωσης θορύβου: OFF/Λειτουργία ήχου περιβάλλοντος: OFF



Λειτουργία εξουδετέρωσης θορύβου: ON



Λειτουργία ήχου περιβάλλοντος: ON

## Σχετικά με το βίντεο οδηγιών χρήσης

Παρακολουθήστε το βίντεο, για να μάθετε πώς να χρησιμοποιείτε τη Λειτουργία ήχου περιβάλλοντος.

[https://rd1.sony.net/help/mdr/mov0021/h\\_zz/](https://rd1.sony.net/help/mdr/mov0021/h_zz/)

### Σημείωση

- Ανάλογα με τις συνθήκες του περιβάλλοντος και τον τύπο/την ένταση της αναπαραγωγής ήχου, ο ήχος περιβάλλοντος ενδέχεται να μην ακούγεται ακόμη κι αν χρησιμοποιείτε τη Λειτουργία ήχου περιβάλλοντος. Μην χρησιμοποιείτε τα ακουστικά σε μέρη όπου ελλοχεύει κίνδυνος αν δεν μπορείτε να ακούσετε τους ήχους του περιβάλλοντός, π.χ. σε δρόμους στους οποίους κυκλοφορούν οχήματα και ποδήλατα.
- Αν δεν φοράτε σωστά τα ακουστικά, η Λειτουργία ήχου περιβάλλοντος ενδέχεται να μην λειτουργεί σωστά. Φοράτε τα ακουστικά σωστά.

## Σχετικό θέμα

- Σχετικά με τις φωνητικές οδηγίες
- Χρησιμοποιώντας τη λειτουργία εξουδετέρωσης θορύβου

5-013-898-61(1) Copyright 2020 Sony Corporation

Ασύρματα στερεοφωνικά ακουστικά εξουδετέρωσης θορύβου  
WH-CH710N

## Υποστηριζόμενα codec

Το codec είναι ένας αλγόριθμος κωδικοποίησης ήχου που χρησιμοποιείται κατά τη μετάδοση ήχου μέσω σύνδεσης Bluetooth.

Τα ακουστικά υποστηρίζουν τα εξής 2 codec για αναπαραγωγή μουσικής μέσω σύνδεσης A2DP: SBC και AAC.

- SBC

Αυτό είναι η συντομογραφία για το Subband Codec.

Το SBC είναι η τυπική τεχνολογία κωδικοποίησης ήχου που χρησιμοποιείται σε συσκευές Bluetooth.

Όλες οι συσκευές Bluetooth υποστηρίζουν το SBC.

- AAC

Αυτό είναι η συντομογραφία για το Advanced Audio Coding.

Το AAC χρησιμοποιείται κυρίως από προϊόντα της Apple, όπως το iPhone, που μπορούν να παράσχουν ήχο υψηλότερης ποιότητας από το SBC.

Όταν η μουσική σε ένα από τα παραπάνω codec μεταδίδεται από μια συνδεδεμένη συσκευή, τα αλλάζουν αυτόματα στο συγκεκριμένο codec και αναπαράγουν τη μουσική στο ίδιο codec.

Εάν η συνδεδεμένη συσκευή υποστηρίζει ένα codec υψηλότερης ποιότητας ήχου από το SBC, ενδέχεται να χρειάζεται να ρυθμίσετε τη συσκευή εκ των προτέρων ώστε να απολαύσετε μουσική με το επιθυμητό codec μεταξύ των υποστηριζόμενων codec.

Ανατρέξτε στις οδηγίες λειτουργίας που παρέχονται με τη συσκευή σχετικά με τη ρύθμιση του codec.

Ασύρματα στερεοφωνικά ακουστικά εξουδετέρωσης θορύβου  
WH-CH710N

## Λήψη κλήσης

Μπορείτε να απολαύσετε μια κλήση hands-free με ένα τηλέφωνο smartphone ή κινητό τηλέφωνο το οποίο υποστηρίζει το προφίλ Bluetooth HFP (Hands-free Profile) ή HSP (Headset Profile), μέσω σύνδεσης Bluetooth.

- Εάν το τηλέφωνο smartphone ή το κινητό τηλέφωνο υποστηρίζει και το προφίλ HFP και το HSP, ρυθμίστε το σε HFP.
- Η λειτουργία ενδέχεται να διαφέρει ανάλογα με το τηλέφωνο smartphone ή το κινητό τηλέφωνο. Ανατρέξτε στις οδηγίες λειτουργίας που παρέχονται με το τηλέφωνο smartphone ή το κινητό τηλέφωνο.
- Υποστηρίζονται μόνο οι συνήθεις τηλεφωνικές κλήσεις. Οι εφαρμογές για τηλεφωνικές κλήσεις σε τηλέφωνα smartphone ή προσωπικούς υπολογιστές δεν υποστηρίζονται.

## Ήχος κλήσης

Όταν υπάρχει εισερχόμενη κλήση, θα ακουστεί ήχος κλήσης από τα ακουστικά και η (μπλε) ενδεικτική λυχνία αναβοσβήνει σύντομα.

Θα ακούσετε κάποιον από τους παρακάτω ήχους κλήσης, ανάλογα με το τηλέφωνο smartphone ή κινητό σας τηλέφωνο.

- Ήχος κλήσης που έχει ρυθμιστεί στα ακουστικά
- Ήχος κλήσης που έχει ρυθμιστεί στο τηλέφωνο smartphone ή κινητό τηλέφωνο
- Ήχος κλήσης που έχει ρυθμιστεί στο τηλέφωνο smartphone ή στο κινητό τηλέφωνο μόνο για σύνδεση Bluetooth

**1** Συνδέστε πρώτα τα ακουστικά με τηλέφωνο smartphone ή κινητό τηλέφωνο μέσω σύνδεσης Bluetooth.

**2** Όταν ακούσετε τον ήχο κλήσης, πατήστε το κουμπί **■** (κλήσης) στα ακουστικά και απαντήστε στην κλήση.

Όταν λαμβάνετε κλήση ενώ ακούτε μουσική, η αναπαραγωγή παύει και θα ακουστεί ήχος κλήσης από τα ακουστικά.

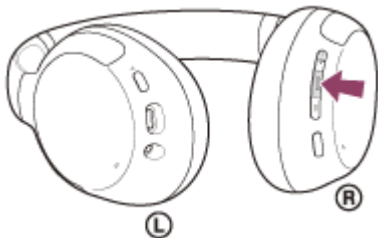

Μπορείτε να μιλήσετε χρησιμοποιώντας το μικρόφωνο στην αριστερή μονάδα.

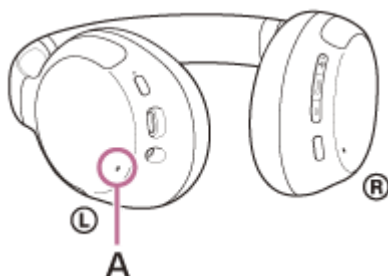

**A:** Μικρόφωνο

### Εάν δεν ακουστεί ήχος κλήσης μέσω των ακουστικών

- Μπορεί τα ακουστικά να μην είναι συνδεδεμένα με το τηλέφωνο smartphone ή το κινητό τηλέφωνο μέσω HFP ή HSP. Ελέγξτε την κατάσταση σύνδεσης στο τηλέφωνο smartphone ή στο κινητό τηλέφωνο.
- Εάν η αναπαραγωγή δεν σταματήσει αυτόματα, χειριστείτε τα ακουστικά για να κάνετε παύση της αναπαραγωγής.

### 3 Ρυθμίστε την ένταση πατώντας τα κουμπιά +/- των ακουστικών.

Όταν η ένταση φτάσει το μέγιστο ή το ελάχιστο, ακούγεται ένας συναγερμός.

### 4 Όταν ολοκληρώσετε μια τηλεφωνική κλήση, πατήστε το κουμπί **■** (κλήσης) στα ακουστικά, για να τερματίσετε την κλήση.

Εάν λάβετε κλήση κατά τη διάρκεια της αναπαραγωγής μουσικής, η αναπαραγωγή μουσικής συνεχίζεται αυτόματα αφού τερματίσετε την κλήση.

#### Υπόδειξη

- Κατά τη λήψη μιας κλήσης μέσω χειρισμού των τηλεφώνων smartphone ή κινητών τηλεφώνων, ορισμένα τηλέφωνα smartphone ή κινητά τηλέφωνα λαμβάνουν την κλήση με το τηλέφωνο και όχι με το ακουστικό. Με μια σύνδεση HFP ή HSP, μπορείτε να μεταβιβάσετε την κλήση στα ακουστικά πατώντας παρατεταμένα το κουμπί **■** (κλήσης) για 2 δευτερόλεπτα περίπου ή χρησιμοποιώντας το τηλέφωνο smartphone ή το κινητό τηλέφωνο.
- Η ένταση ήχου για κλήση μπορεί να ρυθμιστεί μόνον κατά τη διάρκεια συνομιλίας.
- Η ένταση ήχου των ακουστικών κατά τη διάρκεια μιας κλήσης και η ένταση ήχου κατά τη διάρκεια αναπαραγωγής μουσικής μπορούν να ρυθμιστούν ξεχωριστά. Η αλλαγή της έντασης ήχου κλήσης δεν αλλάζει την ένταση αναπαραγωγής της μουσικής και αντίστροφα.

#### Σημείωση

- Ανάλογα με το τηλέφωνο smartphone ή το κινητό τηλέφωνο, αν έρθει μια εισερχόμενη κλήση ενώ ακούτε μουσική, η αναπαραγωγή μπορεί να μην συνεχιστεί αυτόματα ακόμα και εάν τερματίσετε την κλήση.
- Χρησιμοποιήστε ένα τηλέφωνο smartphone ή κινητό τηλέφωνο σε απόσταση τουλάχιστον 50 cm από τα ακουστικά. Μπορεί να προκύψει θόρυβος εάν το τηλέφωνο smartphone ή το κινητό τηλέφωνο βρίσκεται πολύ κοντά στα ακουστικά.
- Η φωνή σας θα ακούγεται από τα ακουστικά μέσω του μικροφώνου της αριστερής μονάδας (Λειτουργία πλευρικού ήχου). Σε αυτήν την περίπτωση, οι ήχοι περιβάλλοντος ή οι ήχοι λειτουργίας των ακουστικών μπορεί να ακουστούν μέσω των ακουστικών, αλλά αυτό δεν αποτελεί δυσλειτουργία.

#### Σχετικό θέμα

- [Πώς να πραγματοποιήσετε ασύρματη σύνδεση με συσκευές Bluetooth](#)
- [Διεξαγωγή κλήσης](#)
- [Λειτουργίες για μια τηλεφωνική κλήση](#)



Ασύρματα στερεοφωνικά ακουστικά εξουδετέρωσης θορύβου  
WH-CH710N

## Διεξαγωγή κλήσης

Μπορείτε να απολαύσετε μια κλήση hands-free με ένα τηλέφωνο smartphone ή κινητό τηλέφωνο το οποίο υποστηρίζει το προφίλ Bluetooth HFP (Hands-free Profile) ή HSP (Headset Profile), μέσω σύνδεσης Bluetooth.

- Εάν το τηλέφωνο smartphone ή το κινητό τηλέφωνο υποστηρίζει και το προφίλ HFP και το HSP, ρυθμίστε το σε HFP.
- Η λειτουργία ενδέχεται να διαφέρει ανάλογα με το τηλέφωνο smartphone ή το κινητό τηλέφωνο. Ανατρέξτε στις οδηγίες λειτουργίας που παρέχονται με το τηλέφωνο smartphone ή το κινητό τηλέφωνο.
- Υποστηρίζονται μόνο οι συνήθεις τηλεφωνικές κλήσεις. Οι εφαρμογές για τηλεφωνικές κλήσεις σε τηλέφωνα smartphone ή προσωπικούς υπολογιστές δεν υποστηρίζονται.

### 1 Συνδέστε τα ακουστικά με τηλέφωνο smartphone/κινητό τηλέφωνο μέσω σύνδεσης Bluetooth.

### 2 Χρησιμοποιήστε το τηλέφωνο smartphone ή το κινητό τηλέφωνο για να πραγματοποιήσετε κλήση.

Όταν πραγματοποιείτε κλήση, ο ήχος κλήσης ακούγεται από τα ακουστικά.

Εάν πραγματοποιείτε μια κλήση ενώ ακούτε μουσική, η αναπαραγωγή σταματάει.

Εάν δεν ακούγεται ήχος κλήσης μέσω των ακουστικών, αλλάξτε τη συσκευή κλήσης στα ακουστικά χρησιμοποιώντας το τηλέφωνο smartphone ή το κινητό τηλέφωνο ή πατώντας παρατεταμένα το κουμπί **■** (κλήσης) για περίπου 2 δευτερόλεπτα.

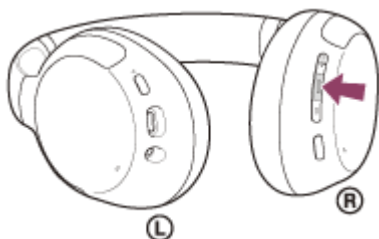

Μπορείτε να μιλήσετε χρησιμοποιώντας το μικρόφωνο στην αριστερή μονάδα.

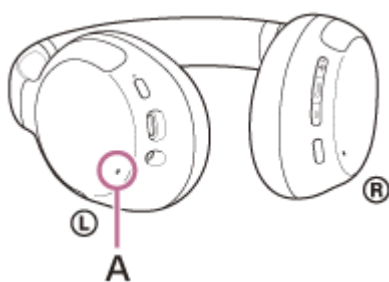

**A:** Μικρόφωνο

### 3 Ρυθμίστε την ένταση πατώντας τα κουμπιά +/- των ακουστικών.

Όταν η ένταση φτάσει το μέγιστο ή το ελάχιστο, ακούγεται ένας συναγερμός.

### 4 Όταν ολοκληρώσετε μια τηλεφωνική κλήση, πατήστε το κουμπί **■** (κλήσης) στα ακουστικά, για να τερματίσετε την κλήση.

Εάν πραγματοποιήσετε κλήση κατά τη διάρκεια της αναπαραγωγής μουσικής, η αναπαραγωγή μουσικής συνεχίζεται αυτόματα αφού τερματίσετε την κλήση.

## Υπόδειξη

- Η ένταση ήχου για κλήση μπορεί να ρυθμιστεί μόνον κατά τη διάρκεια συνομιλίας.
- Η ένταση ήχου των ακουστικών κατά τη διάρκεια μιας κλήσης και η ένταση ήχου κατά τη διάρκεια αναπαραγωγής μουσικής μπορούν να ρυθμιστούν ξεχωριστά. Η αλλαγή της έντασης ήχου κλήσης δεν αλλάζει την ένταση αναπαραγωγής της μουσικής και αντίστροφα.

## Σημείωση

- Χρησιμοποιήστε ένα τηλέφωνο smartphone ή κινητό τηλέφωνο σε απόσταση τουλάχιστον 50 cm από τα ακουστικά. Μπορεί να προκύψει θόρυβος εάν το τηλέφωνο smartphone ή το κινητό τηλέφωνο βρίσκεται πολύ κοντά στα ακουστικά.
- Η φωνή σας θα ακούγεται από τα ακουστικά μέσω του μικροφώνου της αριστερής μονάδας (Λειτουργία πλευρικού ήχου). Σε αυτήν την περίπτωση, οι ήχοι περιβάλλοντος ή οι ήχοι λειτουργίας των ακουστικών μπορεί να ακουστούν μέσω των ακουστικών, αλλά αυτό δεν αποτελεί δυσλειτουργία.

---

## Σχετικό θέμα

- [Πώς να πραγματοποιήσετε ασύρματη σύνδεση με συσκευές Bluetooth](#)
- [Λήψη κλήσης](#)
- [Λειτουργίες για μια τηλεφωνική κλήση](#)

Ασύρματα στερεοφωνικά ακουστικά εξουδετέρωσης θορύβου  
WH-CH710N

## Λειτουργίες για μια τηλεφωνική κλήση

Οι λειτουργίες που είναι διαθέσιμες κατά τη διάρκεια μιας κλήσης ενδέχεται να διαφέρουν ανάλογα με το προφίλ που υποστηρίζεται από το τηλέφωνο smartphone ή το κινητό τηλέφωνο. Επίσης, ακόμα και αν το προφίλ είναι το ίδιο, οι λειτουργίες ενδέχεται να διαφέρουν ανάλογα με το τηλέφωνο smartphone ή το κινητό τηλέφωνο. Ανατρέξτε στις οδηγίες λειτουργίας που παρέχονται με το τηλέφωνο smartphone ή το κινητό τηλέφωνο.



### Υποστηριζόμενο προφίλ: HFP (Hands-free Profile)

#### Κατά την αναμονή/αναπαραγωγή μουσικής

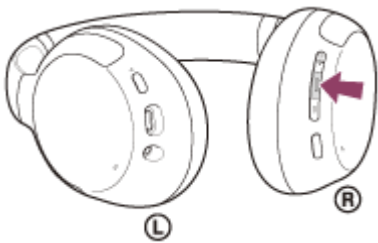

- Πατήστε παρατεταμένα το κουμπί  (κλήσης) για να ξεκινήσετε τη λειτουργία φωνητικής κλήσης (\*) του τηλεφώνου smartphone/κινητού τηλεφώνου ή να ενεργοποιήσετε το Google™ app στο τηλέφωνο smartphone Android ή το Siri στο iPhone.





#### Εξερχόμενη κλήση

- Πατήστε το κουμπί  (κλήσης) μία φορά για να ακυρώσετε μια εξερχόμενη κλήση.
- Πατήστε παρατεταμένα το κουμπί  (κλήσης) για 2 δευτερόλεπτα περίπου, για να αλλάξετε τη συσκευή κλήσης από τα ακουστικά στο τηλέφωνο smartphone/κινητό τηλέφωνο και αντίστροφα.

#### Εισερχόμενη κλήση

- Πατήστε το κουμπί  (κλήσης) μία φορά για να απαντήσετε σε μια κλήση.
- Πατήστε παρατεταμένα το κουμπί  (κλήσης) για 2 δευτερόλεπτα περίπου για να απορρίψετε μια κλήση.

#### Κατά τη διάρκεια κλήσης

- Πατήστε το κουμπί  (κλήσης) μία φορά για να τερματίσετε μια κλήση.
- Πατήστε παρατεταμένα το κουμπί  (κλήσης) για 2 δευτερόλεπτα περίπου, για να αλλάξετε τη συσκευή κλήσης από τα ακουστικά στο τηλέφωνο smartphone/κινητό τηλέφωνο και αντίστροφα.

### Υποστηριζόμενο προφίλ: HSP (Headset Profile)

#### Εξερχόμενη κλήση

- Πατήστε το κουμπί  (κλήσης) μία φορά για να ακυρώσετε μια εξερχόμενη κλήση. (\*)

#### Εισερχόμενη κλήση

- Πατήστε το κουμπί  (κλήσης) μία φορά για να απαντήσετε σε μια κλήση.

#### Κατά τη διάρκεια κλήσης

- Πατήστε το κουμπί  (κλήσης) μία φορά για να τερματίσετε μια κλήση. (\*)

\* Μερικές συσκευές ενδέχεται να μην υποστηρίζουν αυτή τη λειτουργία.

---

---

## Σχετικό θέμα

- Λήψη κλήσης
- Διεξαγωγή κλήσης

5-013-898-61(1) Copyright 2020 Sony Corporation

Ασύρματα στερεοφωνικά ακουστικά εξουδετέρωσης θορύβου  
WH-CH710N

## Αποσύνδεση της σύνδεσης Bluetooth (μετά τη χρήση)

- 1** Ξεκλειδώστε την οθόνη της συσκευής Bluetooth, εάν είναι κλειδωμένη.
- 2** Αγγίξτε ξανά τη συσκευή που είναι συμβατή με σύνδεση με ένα άγγιγμα (NFC) για να την αποσυνδέσετε. Αν η συσκευή Bluetooth δεν υποστηρίζει τη σύνδεση με ένα άγγιγμα (NFC), αποσυνδέστε τη συσκευή χρησιμοποιώντας την.  
Όταν αποσυνδεθεί, θα ακούσετε τις φωνητικές οδηγίες "Bluetooth disconnected" (Bluetooth αποσυνδέθηκε).
- 3** Απενεργοποιήστε τα ακουστικά.  
Θα ακούσετε τις φωνητικές οδηγίες "Power off" (Διακοπή τροφοδοσίας).

### Υπόδειξη

- Όταν ολοκληρώσετε την αναπαραγωγή μουσικής, η σύνδεση Bluetooth ενδέχεται να τερματιστεί αυτόματα, ανάλογα με τη συσκευή Bluetooth.

### Σχετικό θέμα

- [Αποσύνδεση του τηλεφώνου smartphone Android με ένα άγγιγμα \(NFC\)](#)
- [Απενεργοποίηση των ακουστικών](#)

Ασύρματα στερεοφωνικά ακουστικά εξουδετέρωσης θορύβου  
WH-CH710N

## Χρήση της λειτουργίας φωνητικής βοήθειας (Google app)

Χρησιμοποιώντας τη λειτουργία Google app που παρέχεται με το τηλέφωνο smartphone Android, μπορείτε να μιλήσετε στο μικρόφωνο των ακουστικών για να χειριστείτε το τηλέφωνο smartphone Android.

### 1 Ρυθμίστε τη λειτουργία φωνητικής βοήθειας και επιλογής εισαγωγής φωνής στο Google app.

Στο τηλέφωνο smartphone Android, επιλέξτε [Settings] - [Apps & notifications] - [Advanced] - [Default apps] - [Assist & voice input] και ρυθμίστε την επιλογή [Assist app] σε Google app.

Η παραπάνω λειτουργία αποτελεί παράδειγμα. Για λεπτομέρειες, ανατρέξτε στις οδηγίες λειτουργίας που παρέχονται με το τηλέφωνο smartphone Android.

Σημείωση: Ενδέχεται να απαιτείται η τελευταία έκδοση της εφαρμογής Google app.

Για λεπτομέρειες σχετικά με το Google app, ανατρέξτε στις Οδηγίες λειτουργίας που παρέχονται στον ιστότοπο υποστήριξης του τηλεφώνου smartphone Android ή στον σχετικό ιστότοπο Google Play.

Η λειτουργία Google app ενδέχεται να μην ενεργοποιείται από τα ακουστικά ανάλογα με τα τεχνικά χαρακτηριστικά του τηλεφώνου smartphone Android.

### 2 Συνδέστε τα ακουστικά με το τηλέφωνο smartphone Android μέσω σύνδεσης Bluetooth.

### 3 Όταν το τηλέφωνο smartphone Android βρίσκεται σε κατάσταση αναμονής ή κατά την αναπαραγωγή μουσικής, πατήστε παρατεταμένα το κουμπί (αναπαραγωγής/κλήσης) στα ακουστικά για περίπου 2 δευτερόλεπτα.

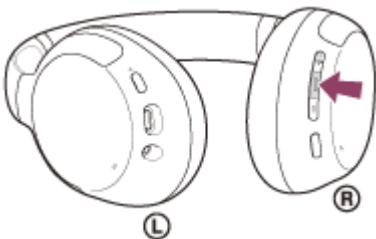

Το Google app ενεργοποιείται.

### 4 Υποβάλετε ένα αίτημα προς το Google app μέσω του μικροφώνου των ακουστικών.

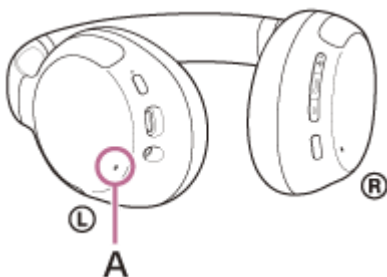

**A:** Μικρόφωνο

Για λεπτομέρειες σχετικά με τις εφαρμογές που λειτουργούν με το Google app, ανατρέξτε στις οδηγίες λειτουργίας του τηλεφώνου smartphone Android.

Μετά την ενεργοποίηση του Google app, η φωνητική εντολή ακυρώνεται αν περάσει ένα συγκεκριμένο χρονικό διάστημα χωρίς αιτήματα.

## Σημείωση

- Το Google app δεν μπορεί να ενεργοποιηθεί όταν πείτε "Ok Google", έστω και εάν η ρύθμιση "Ok Google" του τηλεφώνου smartphone Android είναι ενεργοποιημένη.
- Όταν χρησιμοποιείτε τη λειτουργία φωνητικής βοήθειας, η φωνή σας θα ακούγεται από τα ακουστικά μέσω του μικροφώνου των ακουστικών (Λειτουργία πλευρικού ήχου). Σε αυτήν την περίπτωση, οι ήχοι περιβάλλοντος ή οι ήχοι λειτουργίας των ακουστικών μπορεί να ακουστούν μέσω των ακουστικών, αλλά αυτό δεν αποτελεί δυσλειτουργία.
- Το Google app ενδέχεται να μην ενεργοποιηθεί ανάλογα με τις προδιαγραφές του τηλεφώνου smartphone ή την έκδοση της εφαρμογής.
- Το Google app δεν λειτουργεί, αν έχει γίνει σύνδεση με μια συσκευή που δεν είναι συμβατή με τη λειτουργία φωνητικής βοήθειας.

Ασύρματα στερεοφωνικά ακουστικά εξουδετέρωσης θορύβου  
WH-CH710N

## Χρήση της λειτουργίας φωνητικής βοήθειας (Siri)

Χρησιμοποιώντας τη δυνατότητα Siri που παρέχεται με το iPhone, μπορείτε να μιλήσετε στο μικρόφωνο των ακουστικών για να χειριστείτε το iPhone.

### 1 Ενεργοποιήστε το Siri.

Στο iPhone, επιλέξτε [Settings] - [Siri & Search] για να ενεργοποιήσετε τις λειτουργίες [Press Home for Siri] και [Allow Siri When Locked].

Η παραπάνω λειτουργία αποτελεί παράδειγμα. Για λεπτομέρειες, ανατρέξτε στις Οδηγίες λειτουργίας που παρέχονται με το iPhone.

Σημείωση: Για λεπτομέρειες σχετικά με το Siri, ανατρέξτε στις Οδηγίες λειτουργίας ή στον δικτυακό τόπο υποστήριξης του iPhone.

### 2 Συνδέστε τα ακουστικά στο iPhone μέσω σύνδεσης Bluetooth.

### 3 Όταν το iPhone βρίσκεται σε κατάσταση αναμονής ή κατά την αναπαραγωγή μουσικής, πατήστε παρατεταμένα το κουμπί (αναπαραγωγής/κλήσης) στα ακουστικά μέχρι να ενεργοποιηθεί το Siri.

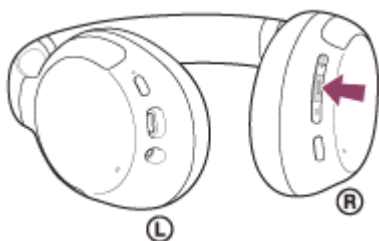

### 4 Υποβάλετε αίτημα προς το Siri μέσω του μικροφώνου των ακουστικών.

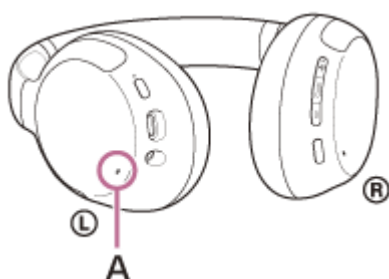

**A:** Μικρόφωνο

Για λεπτομέρειες σχετικά με τις εφαρμογές που λειτουργούν με το Siri, ανατρέξτε στις οδηγίες λειτουργίας του iPhone.

### 5 Για να συνεχίσετε το αίτημά σας, πατήστε το κουμπί (αναπαραγωγής/κλήσης) πριν απενεργοποιηθεί το Siri.

Μετά την ενεργοποίηση του Siri και όταν παρέλθει κάποιος χρόνος χωρίς αιτήματα, το Siri θα απενεργοποιηθεί.



- Το Siri δεν μπορεί να ενεργοποιηθεί αν πείτε "Hey Siri", ακόμα και αν η ρύθμιση "Hey Siri" του iPhone είναι ενεργοποιημένη.
- Όταν χρησιμοποιείτε τη λειτουργία φωνητικής βοήθειας, η φωνή σας θα ακούγεται από τα ακουστικά μέσω του μικροφώνου των ακουστικών (Λειτουργία πλευρικού ήχου). Σε αυτήν την περίπτωση, οι ήχοι περιβάλλοντος ή οι ήχοι λειτουργίας των ακουστικών μπορεί να ακουστούν μέσω των ακουστικών, αλλά αυτό δεν αποτελεί δυσλειτουργία.
- Το Siri ενδέχεται να μην ενεργοποιηθεί ανάλογα με τις προδιαγραφές του τηλεφώνου smartphone ή την έκδοση της εφαρμογής.

## Προφυλάξεις

### Πληροφορίες για την επικοινωνία Bluetooth

- Η ασύρματη τεχνολογία Bluetooth λειτουργεί εντός εμβέλειας περίπου 10 m. Η μέγιστη απόσταση επικοινωνίας μπορεί να διαφέρει, ανάλογα με την ύπαρξη εμποδίων (άνθρωποι, μεταλλικά αντικείμενα, τοίχοι κ.λπ.) ή το ηλεκτρομαγνητικό περιβάλλον.
- Τα μικροκύματα που εκπέμπονται από μια συσκευή Bluetooth ενδέχεται να επηρεάσουν τη λειτουργία των ηλεκτρονικών ιατροτεχνολογικών συσκευών. Απενεργοποιείτε αυτήν τη μονάδα και άλλες συσκευές Bluetooth στις ακόλουθες τοποθεσίες, καθώς υπάρχει κίνδυνος πρόκλησης ατυχήματος:
  - σε νοσοκομεία, κοντά σε θέσεις προτεραιότητας σε τρένα, σε σημεία όπου υπάρχουν εύφλεκτα αέρια, κοντά σε αυτόματες θύρες ή κοντά σε συναγερμούς πυροπροστασίας.
- Αυτό το προϊόν εκπέμπει ραδιοκύματα όταν χρησιμοποιείται σε ασύρματη λειτουργία. Όταν χρησιμοποιείτε τη συσκευή σε ασύρματη λειτουργία σε αεροσκάφος, ακολουθήστε τις οδηγίες του πληρώματος αναφορικά με την επιτρεπτή χρήση προϊόντων σε ασύρματη λειτουργία.
- Η αναπαραγωγή ήχου σε αυτήν τη μονάδα μπορεί να παρουσιάζει καθυστέρηση σε σχέση με εκείνη στη συσκευή μετάδοσης, λόγω των χαρακτηριστικών της ασύρματης τεχνολογίας Bluetooth. Κατά συνέπεια, ο ήχος μπορεί να μην είναι συγχρονισμένος με την εικόνα όταν προβάλλετε ταινίες ή παίζετε παιχνίδια.
- Η μονάδα υποστηρίζει λειτουργίες ασφαλείας που συμμορφώνονται με το πρότυπο Bluetooth, έτσι ώστε η ασφάλεια να είναι εγγυημένη κατά την επικοινωνία μέσω ασύρματης τεχνολογίας Bluetooth. Ωστόσο, ανάλογα με τη ρύθμιση παραμέτρων και άλλους παράγοντες, αυτή η ασφάλεια μπορεί να μην επαρκεί. Να είστε προσεκτικοί κατά την επικοινωνία μέσω ασύρματης τεχνολογίας Bluetooth.
- Η Sony δεν φέρει καμία ευθύνη για τυχόν ζημία ή απώλεια εξαιτίας διαρροής πληροφοριών που μπορεί να προκύψει κατά την επικοινωνία μέσω Bluetooth.
- Η σύνδεση Bluetooth με όλες τις συσκευές Bluetooth δεν είναι εγγυημένη.
  - Οι συσκευές Bluetooth που συνδέονται με τη μονάδα πρέπει να πληρούν το πρότυπο Bluetooth το οποίο καθορίζεται από την Bluetooth SIG, Inc. και πρέπει να φέρουν σχετική πιστοποίηση.
  - Ακόμα και όταν μια συνδεδεμένη συσκευή συμμορφώνεται με το πρότυπο Bluetooth, ενδέχεται να υπάρξουν περιπτώσεις στις οποίες τα χαρακτηριστικά ή τα τεχνικά χαρακτηριστικά της συσκευής Bluetooth καθιστούν τη σύνδεσή της αδύνατη ή οδηγούν σε διαφορετικές μεθόδους χειρισμού, προβολής ή λειτουργίας.
  - Όταν χρησιμοποιείτε τη μονάδα για συνομιλία hands-free στο τηλέφωνο, ενδέχεται να παρουσιαστεί θόρυβος ανάλογα με τη συνδεδεμένη συσκευή ή το περιβάλλον επικοινωνίας.
- Ανάλογα με τη συσκευή που θα συνδεθεί, ενδέχεται να χρειαστεί κάποιος χρόνος μέχρι να ξεκινήσει η επικοινωνία.

### Σημείωση για τον στατικό ηλεκτρισμό

- Ο στατικός ηλεκτρισμός που συσσωρεύεται στο σώμα ενδέχεται να προκαλέσει ένα ελαφρό μυρμήγκιασμα στα αυτιά σας. Για να περιορίσετε αυτό το φαινόμενο, φοράτε ρούχα από φυσικά υλικά, τα οποία καταστέλλουν τη δημιουργία στατικού ηλεκτρισμού.

### Σημειώσεις σχετικά με την εφαρμογή της μονάδας

- Επειδή τα ακουστικά εφαρμόζουν αεροστεγώς στα αυτιά, αν τα πιέσετε με δύναμη στα αυτιά ή αν τα τραβήξετε γρήγορα μπορεί να προκληθεί βλάβη στο τύμπανο. Όταν φοράτε τα ακουστικά, μπορεί να ακουστεί από το διάφραγμα του ηχείου ο ήχος "κλικ". Δεν πρόκειται για δυσλειτουργία.

### Άλλες σημειώσεις

- Μην υποβάλλετε τη μονάδα σε υπερβολικούς κραδασμούς.
- Όταν χρησιμοποιείτε τη μονάδα ως ενσύρματα ακουστικά, να χρησιμοποιείτε μόνο το καλώδιο ακουστικών που παρέχεται. Να βεβαιώνετε ότι το καλώδιο ακουστικών είναι καλά συνδεδεμένο.
- Η λειτουργία Bluetooth μπορεί να μην λειτουργεί με κινητό τηλέφωνο, ανάλογα με τις συνθήκες του σήματος και το περιβάλλον.

- Μην τοποθετείτε βάρος πάνω στη μονάδα και μην ασκείτε πίεση σε αυτήν για μεγάλα χρονικά διαστήματα, μεταξύ άλλων και όταν αυτή είναι αποθηκευμένη, καθώς μπορεί να προκληθεί παραμόρφωση.
- Αν νιώσετε αδιαθεσία κατά τη χρήση της μονάδας, διακόψτε αμέσως τη χρήση.
- Τα προστατευτικά "μαξιλαράκια" μπορεί να καταστραφούν ή να αλλοιωθούν με τη μακροχρόνια χρήση και αποθήκευση.
- Η μονάδα δεν είναι αδιάβροχη. Αν εισχωρήσει νερό ή ξένο αντικείμενο στη μονάδα, μπορεί να προκληθεί πυρκαγιά ή ηλεκτροπληξία. Αν εισχωρήσει νερό ή ξένο αντικείμενο στη μονάδα, διακόψτε αμέσως τη χρήση και συμβουλευτείτε τον πλησιέστερο αντιπρόσωπο της Sony. Δώστε κυρίως προσοχή στις ακόλουθες περιπτώσεις.
  - Κατά τη χρήση κοντά σε νεροχύτη κ.λπ.  
Προσέχετε να μην σας πέσει η μονάδα μέσα στον νεροχύτη ή σε δοχείο γεμάτο με νερό.
  - Κατά τη χρήση της μονάδας σε βροχή ή χιόνι ή σε συνθήκες υγρασίας
  - Κατά τη χρήση της μονάδας ενώ είστε ιδρωμένοι  
Αν αγγίζετε τη μονάδα με βρεγμένα χέρια ή αν τοποθετήσετε τη μονάδα στην τσέπη ενός βρεγμένου ρούχου, η μονάδα μπορεί να βραχεί.

### **Καθαρισμός της μονάδας**

- Αν η μονάδα λερωθεί εξωτερικά, σκουπίστε τη με ένα μαλακό, στεγνό πανί για να την καθαρίσετε. Αν η μονάδα είναι πολύ βρόμικη, βουτήξτε ένα πανί σε αραιό διάλυμα ουδέτερου απορρυπαντικού και στύψτε το καλά προτού τη σκουπίσετε. Μην χρησιμοποιείτε διαλυτικά, όπως αραιωτικό, βενζίνη ή οινόπνευμα, καθώς μπορεί να προκληθεί φθορά στην επιφάνεια.

### **Μην χρησιμοποιείτε τα ακουστικά κοντά σε ιατροτεχνολογικές συσκευές**

- Τα ραδιοκύματα μπορούν να επηρεάσουν τους καρδιακούς βηματοδότες και τις ιατροτεχνολογικές συσκευές. Μην χρησιμοποιείτε τα ακουστικά σε μέρη με πολύ κόσμο, όπως σε τρένα ή νοσηλευτικά ιδρύματα.
- Τα ακουστικά (συμπεριλαμβανομένων των εξαρτημάτων) έχουν μαγνήτη ή μαγνήτες που ενδέχεται να προκαλέσουν παρεμβολές σε βηματοδότες, προγραμματιζόμενες βαλβίδες παροχέτευσης για υδροκεφαλία ή άλλες ιατροτεχνολογικές συσκευές. Μην τοποθετείτε τα ακουστικά κοντά σε άτομα που χρησιμοποιούν τέτοιες ιατροτεχνολογικές συσκευές. Συμβουλευτείτε τον ιατρό σας πριν χρησιμοποιήσετε τα ακουστικά σε περίπτωση που χρησιμοποιείτε κάποια τέτοια ιατροτεχνολογική συσκευή.

### **Κρατάτε τα ακουστικά μακριά από μαγνητικές κάρτες**

- Τα ακουστικά χρησιμοποιούν μαγνήτες. Αν πλησιάσετε μια μαγνητική κάρτα στα ακουστικά, ο μαγνήτης της κάρτας μπορεί να επηρεαστεί ή να αχρηστευτεί.

Ασύρματα στερεοφωνικά ακουστικά εξουδετέρωσης θορύβου  
WH-CH710N

## Σημείωση για την άδεια χρήσης

---

### Σημειώσεις για την άδεια χρήσης

Αυτό το προϊόν περιλαμβάνει λογισμικό που χρησιμοποιείται από τη Sony κατόπιν συμφωνίας παραχώρησης άδειας χρήσης με τον κάτοχο των πνευματικών του δικαιωμάτων. Είμαστε υποχρεωμένοι να ανακοινώσουμε το περιεχόμενο της συμφωνίας στους πελάτες κατόπιν αιτήματος του κατόχου των πνευματικών δικαιωμάτων του λογισμικού.

Μεταβείτε στην ακόλουθη διεύθυνση URL και διαβάστε το περιεχόμενο της άδειας χρήσης.

<https://rd1.sony.net/help/mdr/sl/20/>

### Αποποίηση ευθυνών σχετικά με τις υπηρεσίες που προσφέρονται από τρίτους

Οι υπηρεσίες που προσφέρονται από τρίτους ενδέχεται να τροποποιηθούν, να ανασταλούν ή να τερματιστούν χωρίς προηγούμενη ειδοποίηση. Η Sony δεν φέρει καμία ευθύνη σε τέτοιου είδους περιπτώσεις.

Ασύρματα στερεοφωνικά ακουστικά εξουδετέρωσης θορύβου  
WH-CH710N

## Εμπορικά σήματα

---

- Η επωνυμία Windows είναι σήμα κατατεθέν ή εμπορικό σήμα της Microsoft Corporation στις Ηνωμένες Πολιτείες ή/και σε άλλες χώρες.
- Οι επωνυμίες iPod, iPod touch, macOS, Mac και Siri είναι εμπορικά σήματα της Apple Inc. κατατεθέντα στις Η.Π.Α. και σε άλλες χώρες.
- Η επωνυμία IOS αποτελεί εμπορικό σήμα ή σήμα κατατεθέν της Cisco στις Η.Π.Α. και σε άλλες χώρες και η χρήση του υπόκειται σε άδεια.
- Οι επωνυμίες Google, Android και Google Play είναι εμπορικά σήματα της Google LLC.
- Το λεκτικό σήμα και τα λογότυπα Bluetooth® είναι σήματα κατατεθέντα που ανήκουν στην Bluetooth SIG, Inc. και η οποιαδήποτε χρήση αυτών των σημάτων από τη Sony Corporation γίνεται κατόπιν άδειας.
- Η ένδειξη N είναι εμπορικό σήμα ή σήμα κατατεθέν της NFC Forum, Inc. στις Ηνωμένες Πολιτείες και σε άλλες χώρες.
- Οι επωνυμίες USB Type-C® και USB-C® είναι εμπορικά σήματα κατατεθέντα του USB Implementers Forum.

Τα άλλα εμπορικά σήματα και οι εμπορικές ονομασίες ανήκουν στους αντίστοιχους κατόχους τους.

Ασύρματα στερεοφωνικά ακουστικά εξουδετέρωσης θορύβου  
WH-CH710N

## Ιστοσελίδες υποστήριξης πελατών

---

Για πελάτες στις ΗΠΑ, τον Καναδά και τη Λατινική Αμερική:

<https://www.sony.com/am/support>

Για πελάτες στις Ευρωπαϊκές χώρες:

<https://www.sony.eu/support>

Για πελάτες στην Κίνα:

<https://service.sony.com.cn>

Για πελάτες σε άλλες χώρες/περιοχές:

<https://www.sony-asia.com/support>

Ασύρματα στερεοφωνικά ακουστικά εξουδετέρωσης θορύβου  
WH-CH710N

## Τι μπορώ να κάνω για να λύσω ένα πρόβλημα;

Εάν τα ακουστικά δεν λειτουργούν όπως αναμένεται, δοκιμάστε τα ακόλουθα βήματα για να επιλύσετε το πρόβλημα.

- Εντοπίστε τα συμπτώματα του προβλήματος σε αυτό τον Οδηγό βοήθειας και εφαρμόστε τις διορθωτικές ενέργειες που αναγράφονται.
- Φορτίστε τα ακουστικά.  
Ίσως καταφέρετε να επιλύσετε ορισμένα προβλήματα εάν φορτίσετε την μπαταρία των ακουστικών.
- Επαναφέρετε τα ακουστικά.
- Αρχικοποιήστε τα ακουστικά.  
Αυτή η ενέργεια επαναφέρει την ένταση του ήχου κ.λπ. στις εργοστασιακές ρυθμίσεις και διαγράφει όλες τις πληροφορίες ζεύξης.
- Αναζητήστε πληροφορίες για το θέμα στην ιστοσελίδα υποστήριξης πελατών.

Αν οι παραπάνω ενέργειες δεν έχουν αποτέλεσμα, απευθυνθείτε στον πλησιέστερο αντιπρόσωπο της Sony.

### Σχετικό θέμα

- [Φόρτιση των ακουστικών](#)
- [Ιστοσελίδες υποστήριξης πελατών](#)
- [Επαναφορά των ακουστικών](#)
- [Αρχικοποίηση των ακουστικών για την επαναφορά των εργοστασιακών ρυθμίσεων](#)

Ασύρματα στερεοφωνικά ακουστικά εξουδετέρωσης θορύβου  
WH-CH710N

## **Δεν είναι δυνατή η ενεργοποίηση των ακουστικών.**

- Βεβαιωθείτε ότι η μπαταρία είναι πλήρως φορτισμένη.
- Δεν είναι δυνατή η ενεργοποίηση των ακουστικών κατά τη διάρκεια φόρτισης της μπαταρίας. Αφαιρέστε το καλώδιο USB Type-C και ενεργοποιήστε τα ακουστικά.
- Επαναφέρετε τα ακουστικά.

### **Σχετικό θέμα**

- [Φόρτιση των ακουστικών](#)
- [Έλεγχος του φορτίου μπαταρίας που απομένει](#)
- [Επαναφορά των ακουστικών](#)



Ασύρματα στερεοφωνικά ακουστικά εξουδετέρωσης θορύβου  
WH-CH710N

## Δεν είναι δυνατή η φόρτιση.

---

- Χρησιμοποιήστε οπωσδήποτε το καλώδιο USB Type-C που παρέχεται.
  - Ελέγξτε εάν το καλώδιο USB Type-C έχει συνδεθεί σταθερά στα ακουστικά και στον μετασχηματιστή εναλλασσόμενου ρεύματος USB ή στον υπολογιστή.
  - Βεβαιωθείτε ότι ο μετασχηματιστής εναλλασσόμενου ρεύματος USB είναι καλά συνδεδεμένος στην πρίζα εναλλασσόμενου ρεύματος.
  - Ελέγξτε εάν ο υπολογιστής είναι ενεργοποιημένος.
  - Ενεργοποιήστε τον υπολογιστή εάν βρίσκεται σε κατάσταση αναμονής (αναστολής λειτουργίας) ή αδρανοποίησης.
  - Όταν χρησιμοποιείτε Windows 8.1, να ενημερώνετε το λογισμικό με χρήση του Windows Update.
  - Επαναφέρετε τα ακουστικά.
- 

### Σχετικό θέμα

- [Φόρτιση των ακουστικών](#)
- [Επαναφορά των ακουστικών](#)

Ασύρματα στερεοφωνικά ακουστικά εξουδετέρωσης θορύβου  
WH-CH710N

## Ο χρόνος φόρτισης είναι πολύ μεγάλος.

- Ελέγξτε εάν τα ακουστικά και ο υπολογιστής είναι συνδεδεμένα άμεσα και όχι μέσω διανομέα USB.
- Ελέγξτε εάν χρησιμοποιείτε το καλώδιο USB Type-C που παρέχεται.

### Σχετικό θέμα

- [Φόρτιση των ακουστικών](#)

Ασύρματα στερεοφωνικά ακουστικά εξουδετέρωσης θορύβου  
WH-CH710N

## **Δεν είναι δυνατή η φόρτιση των ακουστικών, ακόμα και αν τα συνδέσετε σε υπολογιστή.**

- Ελέγξτε εάν το καλώδιο USB Type-C που παρέχεται έχει συνδεθεί σωστά στη θύρα USB του υπολογιστή.
- Ελέγξτε εάν τα ακουστικά και ο υπολογιστής είναι συνδεδεμένα άμεσα και όχι μέσω διανομέα USB.
- Ενδέχεται να υπάρχει πρόβλημα με τη θύρα USB του συνδεδεμένου υπολογιστή. Δοκιμάστε να πραγματοποιήσετε σύνδεση σε άλλη θύρα USB του υπολογιστή, εάν είναι διαθέσιμη.
- Δοκιμάστε να εκτελέσετε ξανά τη διαδικασία σύνδεσης USB σε περιπτώσεις διαφορετικές από αυτές που αναφέρονται παραπάνω.

Ασύρματα στερεοφωνικά ακουστικά εξουδετέρωσης θορύβου  
WH-CH710N

## Το φορτίο μπαταρίας ακουστικών που απομένει δεν εμφανίζεται στην οθόνη ενός τηλεφώνου smartphone.

- Μόνο οι συσκευές iOS (συμπεριλαμβανομένου του iPhone/iPod touch) οι οποίες υποστηρίζουν HFP (Hands-free Profile) και το τηλέφωνο smartphone Android (λειτουργικό σύστημα 8.1 ή νεότερη έκδοση) μπορούν να εμφανίζουν το φορτίο μπαταρίας που απομένει.
- Ελέγξτε εάν το τηλέφωνο smartphone είναι συνδεδεμένο μέσω HFP. Εάν το τηλέφωνο smartphone δεν είναι συνδεδεμένο με HFP, το φορτίο μπαταρίας που απομένει δεν θα προβάλλεται σωστά.

### Σχετικό θέμα

- [Έλεγχος του φορτίου μπαταρίας που απομένει](#)

Ασύρματα στερεοφωνικά ακουστικά εξουδετέρωσης θορύβου  
WH-CH710N

## Δεν υπάρχει ήχος

- Ελέγξτε εάν τα ακουστικά και η συνδεδεμένη συσκευή (π.χ. τηλέφωνο smartphone) έχουν ενεργοποιηθεί.
- Βεβαιωθείτε ότι τα ακουστικά και η συσκευή μετάδοσης Bluetooth έχουν συνδεθεί σωστά μέσω Bluetooth A2DP.
- Αυξήστε την ένταση του ήχου αν είναι πολύ χαμηλός.
- Βεβαιωθείτε ότι η συνδεδεμένη συσκευή αναπαράγει.
- Εάν συνδέετε έναν υπολογιστή με τα ακουστικά, εξασφαλίστε ότι η ρύθμιση της εξόδου ήχου του υπολογιστή έχει ρυθμιστεί για μια συσκευή Bluetooth.
- Πραγματοποιήστε ξανά ζεύξη μεταξύ των ακουστικών και της συσκευής Bluetooth.
- Βεβαιωθείτε ότι το καλώδιο ακουστικών έχει συνδεθεί σφιχτά.
- Επαναφέρετε τα ακουστικά.
- Φορτίστε τα ακουστικά. Ελέγξτε εάν παράγεται ο ήχος από τα ακουστικά μετά τη φόρτιση.
- Αρχικοποιήστε τα ακουστικά και πραγματοποιήστε ξανά ζεύξη μεταξύ των ακουστικών και της συσκευής.

### Σχετικό θέμα

- [Πώς να πραγματοποιήσετε ασύρματη σύνδεση με συσκευές Bluetooth](#)
- [Χρήση του παρεχόμενου καλωδίου ακουστικών](#)
- [Ακρόαση μουσικής από μια συσκευή μέσω σύνδεσης Bluetooth](#)
- [Επαναφορά των ακουστικών](#)
- [Αρχικοποίηση των ακουστικών για την επαναφορά των εργοστασιακών ρυθμίσεων](#)

Ασύρματα στερεοφωνικά ακουστικά εξουδετέρωσης θορύβου  
WH-CH710N

## Χαμηλή ένταση ήχου

---

- Αυξήστε την ένταση του ήχου στα ακουστικά και τη συνδεδεμένη συσκευή.
- Συνδέστε ξανά τη συσκευή Bluetooth με τα ακουστικά.

Ασύρματα στερεοφωνικά ακουστικά εξουδετέρωσης θορύβου  
WH-CH710N

## Χαμηλή ποιότητα ήχου

- Μειώστε την ένταση της συνδεδεμένης συσκευής αν είναι πολύ υψηλή.
- Διατηρείτε τα ακουστικά μακριά από φούρνους μικροκυμάτων, συσκευές ασύρματου LAN κ.λπ.
- Φέρτε τα ακουστικά πιο κοντά στη συσκευή Bluetooth. Απομακρύνετε τυχόν εμπόδια μεταξύ των ακουστικών και της συσκευής Bluetooth.
- Διατηρείτε τα ακουστικά μακριά από μια τηλεόραση.
- Μεταβείτε από τη σύνδεση Bluetooth σε A2DP με τη συνδεδεμένη συσκευή όταν τα ακουστικά και η συσκευή μετάδοσης Bluetooth έχουν συνδεθεί μέσω σύνδεσης HFP ή HSP Bluetooth.
- Εάν συνδέσετε μια συσκευή με ενσωματωμένο ραδιόφωνο ή δέκτη στα ακουστικά, μπορεί να μην γίνεται λήψη εκπομπών ή μπορεί να μειωθεί η ευαισθησία. Απομακρύνετε τα ακουστικά από τη συνδεδεμένη συσκευή.
- Εάν τα ακουστικά συνδεθούν στη συσκευή Bluetooth στην οποία είχαν συνδεθεί προηγουμένως, η σύνδεση HFP/HSP Bluetooth μπορεί να επιτευχθεί μόνο όταν τα ακουστικά είναι ενεργοποιημένα. Χρησιμοποιήστε τη συνδεδεμένη συσκευή για να πραγματοποιήσετε σύνδεση Bluetooth A2DP.
- Όταν ακούτε μουσική από υπολογιστή στα ακουστικά, η ποιότητα ήχου μπορεί να είναι κακή (π.χ. δεν ακούγεται καλά η φωνή του τραγουδιστή κ.λπ.) για τα πρώτα δευτερόλεπτα αφότου πραγματοποιηθεί σύνδεση. Αυτό οφείλεται στα τεχνικά χαρακτηριστικά του υπολογιστή (δίνεται προτεραιότητα σε σταθερή σύνδεση κατά την έναρξη της μετάδοσης και, μετά από αρκετά δευτερόλεπτα, τίθεται σε προτεραιότητα η ποιότητα ήχου) και δεν αποτελεί δυσλειτουργία των ακουστικών.

Εάν η ποιότητα ήχου δεν βελτιωθεί μετά από μερικά δευτερόλεπτα, χρησιμοποιήστε τον υπολογιστή για την πραγματοποίηση σύνδεσης A2DP. Για τους χειρισμούς στον υπολογιστή σας, ανατρέξτε στις οδηγίες λειτουργίας που παρέχονται με τον υπολογιστή.

Ασύρματα στερεοφωνικά ακουστικά εξουδετέρωσης θορύβου  
WH-CH710N

## Ο ήχος διακόπτεται συχνά.

- Απομακρύνετε τυχόν εμπόδια μεταξύ της κεραίας της συσκευής Bluetooth που θα συνδεθεί και της ενσωματωμένης κεραίας των ακουστικών. Η κεραία των ακουστικών είναι ενσωματωμένη στα τμήματα που φαίνονται στην κατωτέρω διακεκομμένη γραμμή.

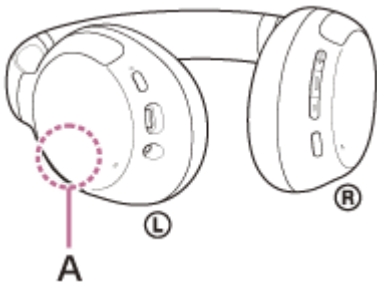

**A:** Θέση της ενσωματωμένης κεραίας

- Η επικοινωνία Bluetooth μπορεί να απενεργοποιηθεί ή μπορεί να προκληθεί θόρυβος ή διακοπή ήχου στις ακόλουθες συνθήκες.
  - Όταν παρεμβάλλεται ανθρώπινο σώμα μεταξύ των ακουστικών και της συσκευής Bluetooth  
Σε αυτήν την περίπτωση τοποθετήστε τη συσκευή Bluetooth στην ίδια κατεύθυνση με την κεραία των ακουστικών για βελτίωση της επικοινωνίας Bluetooth.
  - Όταν παρεμβάλλεται κάποιο εμπόδιο, π.χ. ένα μεταλλικό αντικείμενο ή ένας τοίχος, μεταξύ των ακουστικών και της συσκευής Bluetooth.
  - Σε μέρη με ασύρματο LAN, στα οποία χρησιμοποιείται φούρνος μικροκυμάτων, παράγονται ηλεκτρομαγνητικά κύματα κ.λπ.
- Η κατάσταση μπορεί να βελτιωθεί με αλλαγή των ρυθμίσεων ποιότητας ασύρματης αναπαραγωγής ή με ρύθμιση της λειτουργίας ασύρματης αναπαραγωγής σε SBC στη συσκευή μετάδοσης. Για λεπτομέρειες, ανατρέξτε στις οδηγίες λειτουργίας που παρέχονται με τη συσκευή.
- Καθώς οι συσκευές Bluetooth και το ασύρματο LAN (IEEE802.11b/g/n) χρησιμοποιούν την ίδια ζώνη συχνοτήτων (2,4 GHz), ενδέχεται να προκύψουν παρεμβολές μικροκυμάτων με αποτέλεσμα να ακούγεται θόρυβος, να διακόπτεται ο ήχος ή να απενεργοποιηθούν οι επικοινωνίες, αν τα ακουστικά χρησιμοποιούνται κοντά σε συσκευή ασύρματου LAN. Σε αυτήν την περίπτωση, εκτελέστε τα παρακάτω βήματα.
  - Όταν συνδέετε τα ακουστικά σε συσκευή Bluetooth, χρησιμοποιείτε τα σε απόσταση τουλάχιστον 10 m από τη συσκευή ασύρματου LAN.
  - Αν χρησιμοποιήσετε αυτά τα ακουστικά σε απόσταση εντός 10 m από συσκευή ασύρματου LAN, απενεργοποιήστε τη συσκευή ασύρματου LAN.
  - Χρησιμοποιήστε τα ακουστικά και τη συσκευή Bluetooth σε όσο το δυνατόν κοντινότερη απόσταση μεταξύ τους.
- Αν απολαμβάνετε μουσική με το τηλέφωνο smartphone σας, η κατάσταση μπορεί να βελτιωθεί κλείνοντας τις περιττές εφαρμογές ή επανεκκινώντας το τηλέφωνο smartphone σας.
- Συνδέστε ξανά τα ακουστικά και τη συσκευή Bluetooth.



Ασύρματα στερεοφωνικά ακουστικά εξουδετέρωσης θορύβου  
WH-CH710N

## Το αποτέλεσμα της λειτουργίας εξουδετέρωσης θορύβου δεν επαρκεί.

- Βεβαιωθείτε ότι η λειτουργία εξουδετέρωσης θορύβου έχει ενεργοποιηθεί.
- Προσαρμόστε τα ακουστικά, για να πετύχετε μια άνετη τοποθέτηση.
- Η λειτουργία εξουδετέρωσης θορύβου είναι αποτελεσματική σε διαστήματα χαμηλών συχνοτήτων, όπως σε αεροπλάνα, τρένα, γραφεία, κοντά σε κλιματισμό, και δεν είναι τόσο αποτελεσματική για υψηλότερες συχνότητες όπως ανθρώπινες φωνές.

### Σχετικό θέμα

- [Τι είναι η εξουδετέρωση θορύβου;](#)
- [Χρησιμοποιώντας τη λειτουργία εξουδετέρωσης θορύβου](#)
- [Πώς να φορέσετε τα ακουστικά](#)

Ασύρματα στερεοφωνικά ακουστικά εξουδετέρωσης θορύβου  
WH-CH710N

## Δεν είναι δυνατή η ζεύξη.

- Φέρτε τα ακουστικά και τη συσκευή Bluetooth σε απόσταση έως 1 m μεταξύ τους.
- Τα ακουστικά εισέρχονται αυτόματα στη λειτουργία ζεύξης αφού πραγματοποιήσετε ζεύξη τους για πρώτη φορά μετά την αγορά, την αρχικοποίηση ή την επισκευή των ακουστικών. Για να πραγματοποιήσετε ζεύξη μιας δεύτερης ή επακόλουθης συσκευής, πατήστε παρατεταμένα το κουμπί  (τροφοδοσίας) των ακουστικών για τουλάχιστον 7 δευτερόλεπτα, για να εισέλθετε στη λειτουργία ζεύξης.
- Αν πραγματοποιήσετε ζεύξη μιας συσκευής ξανά μετά την αρχικοποίηση ή την επισκευή των ακουστικών, ενδέχεται να μην μπορείτε να εκτελέσετε ζεύξη της συσκευής αν αυτή διατηρεί τις πληροφορίες ζεύξης για τα ακουστικά (iPhone ή άλλη συσκευή). Στην περίπτωση αυτή, διαγράψτε τις πληροφορίες ζεύξης για τα ακουστικά από τη συσκευή και κατόπιν πραγματοποιήστε τη ζεύξη τους ξανά.

### Σχετικό θέμα

- [Πώς να πραγματοποιήσετε ασύρματη σύνδεση με συσκευές Bluetooth](#)
- [Αρχικοποίηση των ακουστικών για την επαναφορά των εργοστασιακών ρυθμίσεων](#)

## Η σύνδεση με ένα άγγιγμα (NFC) δεν λειτουργεί.

- Κρατήστε το τηλέφωνο smartphone κοντά στην ένδειξη N των ακουστικών μέχρι να υπάρχει απόκριση από το τηλέφωνο smartphone. Εάν εξακολουθεί να μην αποκρίνεται, μετακινήστε αργά το τηλέφωνο smartphone προς διαφορετικές κατευθύνσεις.
- Βεβαιωθείτε ότι η λειτουργία NFC του τηλεφώνου smartphone έχει ενεργοποιηθεί.
- Εάν το τηλέφωνο smartphone είναι σε θήκη, αφαιρέστε τη θήκη.
- Η ευαισθησία λήψης NFC ποικίλει ανάλογα με το τηλέφωνο smartphone. Αν δεν επιτυγχάνεται σύνδεση επανειλημμένα, πραγματοποιήστε σύνδεση/αποσύνδεση στο τηλέφωνο smartphone.
- Δεν μπορείτε να πραγματοποιήσετε σύνδεση με ένα άγγιγμα (NFC) κατά τη φόρτιση της μπαταρίας, επειδή δεν είναι δυνατή η ενεργοποίηση των ακουστικών. Ολοκληρώστε πρώτα τη φόρτιση προτού πραγματοποιήσετε τη σύνδεση με ένα άγγιγμα (NFC).
- Δεν μπορείτε να πραγματοποιήσετε μια σύνδεση με ένα άγγιγμα (NFC) όταν το καλώδιο ακουστικών είναι συνδεδεμένο στην υποδοχή εισόδου του καλωδίου ακουστικών. Αφαιρέστε το καλώδιο ακουστικών προτού πραγματοποιήσετε τη σύνδεση με ένα άγγιγμα (NFC).
- Ελέγξτε ότι η συσκευή προς σύνδεση υποστηρίζει τη λειτουργία NFC.
- Βεβαιωθείτε ότι η λειτουργία Bluetooth του τηλεφώνου smartphone έχει ενεργοποιηθεί.
- Όταν έχουν ήδη συνδεθεί 2 συσκευές Bluetooth με το WH-CH710N με σύνδεση πολλαπλών σημείων και μία από αυτές χρησιμοποιείται για την αναπαραγωγή μουσικής (σύνδεση A2DP) και η άλλη χρησιμοποιείται για κλήσεις (σύνδεση HFP/HSP), δεν είναι δυνατό να συνδεθεί άλλο τηλέφωνο smartphone μέσω σύνδεσης Bluetooth με ένα άγγιγμα (NFC) ακόμη και εάν αγγίξετε το τηλέφωνο smartphone με το WH-CH710N. Σε αυτήν την περίπτωση, αποσυνδέστε μία από τις ήδη συνδεδεμένες συσκευές Bluetooth και αγγίξτε ξανά το τηλέφωνο smartphone που επιθυμείτε να συνδέσετε με το WH-CH710N.

### Σχετικό θέμα

- [Σύνδεση με ένα άγγιγμα \(NFC\) με τηλέφωνο smartphone Android](#)
- [Σύνδεση των ακουστικών με συσκευή αναπαραγωγής μουσικής και με τηλέφωνο smartphone / κινητό τηλέφωνο \(σύνδεση πολλαπλών σημείων\)](#)
- [Σύνδεση των ακουστικών με 2 τηλέφωνα smartphone Android \(σύνδεση πολλαπλών σημείων\)](#)
- [Σύνδεση των ακουστικών σε τηλέφωνο smartphone Android και iPhone \(σύνδεση πολλαπλών σημείων\)](#)
- [Αποσύνδεση της σύνδεσης Bluetooth \(μετά τη χρήση\)](#)

Ασύρματα στερεοφωνικά ακουστικά εξουδετέρωσης θορύβου  
WH-CH710N

## Δεν είναι δυνατή η σύνδεση Bluetooth.

- Ελέγξτε εάν τα ακουστικά είναι ενεργοποιημένα.
- Ελέγξτε εάν η συσκευή Bluetooth είναι ενεργοποιημένη και η λειτουργία Bluetooth είναι ενεργή.
- Αν τα ακουστικά συνδεθούν αυτόματα με την τελευταία συνδεδεμένη συσκευή Bluetooth, ενδέχεται να μην μπορείτε να συνδέσετε τα ακουστικά με άλλες συσκευές μέσω σύνδεσης Bluetooth. Σε αυτήν την περίπτωση, χρησιμοποιήστε την τελευταία συνδεδεμένη συσκευή Bluetooth και αποσυνδέστε τη σύνδεση Bluetooth.
- Ελέγξτε εάν η συσκευή Bluetooth βρίσκεται σε κατάσταση αναστολής λειτουργίας. Εάν η συσκευή βρίσκεται σε κατάσταση αναστολής λειτουργίας, ακυρώστε την κατάσταση αναστολής λειτουργίας.
- Ελέγξτε εάν η σύνδεση Bluetooth έχει τερματιστεί. Εάν έχει τερματιστεί, πραγματοποιήστε ξανά τη σύνδεση Bluetooth.
- Αν οι πληροφορίες ζεύξης για τα ακουστικά έχουν διαγραφεί από τη συσκευή Bluetooth, κάντε ξανά ζεύξη των ακουστικών με τη συσκευή.

### Σχετικό θέμα

- [Πώς να πραγματοποιήσετε ασύρματη σύνδεση με συσκευές Bluetooth](#)

Ασύρματα στερεοφωνικά ακουστικά εξουδετέρωσης θορύβου  
WH-CH710N

## Αλλοιωμένος ήχος

---

- Διατηρείτε τα ακουστικά μακριά από φούρνους μικροκυμάτων, συσκευές ασύρματου LAN κ.λπ.

Ασύρματα στερεοφωνικά ακουστικά εξουδετέρωσης θορύβου  
WH-CH710N

## Τα ακουστικά δεν λειτουργούν κανονικά.

- Επαναφέρετε τα ακουστικά. Αυτή η λειτουργία δεν διαγράφει τις πληροφορίες ζεύξης.
- Εάν τα ακουστικά δεν λειτουργούν σωστά ακόμα και μετά την επαναφορά τους, αρχικοποιήστε τα ακουστικά.

### Σχετικό θέμα

- [Επαναφορά των ακουστικών](#)
- [Αρχικοποίηση των ακουστικών για την επαναφορά των εργοστασιακών ρυθμίσεων](#)

Ασύρματα στερεοφωνικά ακουστικά εξουδετέρωσης θορύβου  
WH-CH710N

## Δεν ακούγεται το άλλο πρόσωπο κατά την κλήση.

- Ελέγξτε εάν τα ακουστικά και η συνδεδεμένη συσκευή (π.χ. τηλέφωνο smartphone) έχουν ενεργοποιηθεί.
- Αυξήστε την ένταση της συνδεδεμένης συσκευής και την ένταση των ακουστικών αν είναι πολύ χαμηλή.
- Ελέγξτε τις ρυθμίσεις ήχου της συσκευής Bluetooth, για να βεβαιωθείτε ότι ο ήχος εξάγεται από τα ακουστικά κατά τη διάρκεια μιας κλήσης.
- Χρησιμοποιήστε τη συσκευή Bluetooth, για να δημιουργήσετε ξανά τη σύνδεση. Επιλέξτε το HFP ή το HSP ως προφίλ.
- Αν ακούτε μουσική με τα ακουστικά, σταματήστε την αναπαραγωγή και πατήστε το κουμπί **■** (κλήσης), για να απαντήσετε σε μια εισερχόμενη κλήση.

### Σχετικό θέμα

- [Πώς να πραγματοποιήσετε ασύρματη σύνδεση με συσκευές Bluetooth](#)
- [Λήψη κλήσης](#)
- [Διεξαγωγή κλήσης](#)

Ασύρματα στερεοφωνικά ακουστικά εξουδετέρωσης θορύβου  
WH-CH710N

## Χαμηλή φωνή από τους καλούντες

---

- Αυξήστε την ένταση του ήχου στα ακουστικά και τη συνδεδεμένη συσκευή.



Ασύρματα στερεοφωνικά ακουστικά εξουδετέρωσης θορύβου  
WH-CH710N

## Επαναφορά των ακουστικών

Εάν δεν μπορείτε να ενεργοποιήσετε τα ακουστικά ή να τα χειριστείτε ακόμα και εάν είναι ενεργοποιημένα, πατήστε ταυτόχρονα το κουμπί  (τροφοδοσίας) και το κουμπί NC/AMB (λειτουργίας εξουδετέρωσης θορύβου/λειτουργίας ήχου περιβάλλοντος) κατά τη διάρκεια της φόρτισης. Θα γίνει επαναφορά των ακουστικών. Οι πληροφορίες αντιστοίχισης (ζεύξης) δεν θα διαγραφούν.

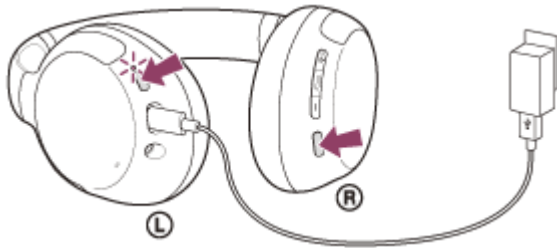

Εάν τα ακουστικά δεν λειτουργούν σωστά, ακόμα και μετά την επαναφορά, αρχικοποιήστε τα ακουστικά για να επαναφέρετε τις εργοστασιακές ρυθμίσεις.







### Σχετικό θέμα

- [Αρχικοποίηση των ακουστικών για την επαναφορά των εργοστασιακών ρυθμίσεων](#)

Ασύρματα στερεοφωνικά ακουστικά εξουδετέρωσης θορύβου  
WH-CH710N

## Αρχικοποίηση των ακουστικών για την επαναφορά των εργοστασιακών ρυθμίσεων

Εάν τα ακουστικά δεν λειτουργούν σωστά ακόμα και μετά την επαναφορά, αρχικοποιήστε τα ακουστικά.

Απενεργοποιήστε τα ακουστικά ενώ έχετε αποσυνδέσει το καλώδιο USB Type-C και κατόπιν πατήστε παρατεταμένα το κουμπί  (τροφοδοσίας) και το κουμπί  (αναπαραγωγής/κλήσης) ταυτόχρονα για τουλάχιστον 7 δευτερόλεπτα. Η ενδεικτική λυχνία (μπλε) αναβοσβήνει 4 φορές (     ) και πραγματοποιείται αρχικοποίηση των ακουστικών. Αυτή η ενέργεια επαναφέρει την ένταση του ήχου κ.λπ. στις εργοστασιακές ρυθμίσεις και διαγράφει όλες τις πληροφορίες ζεύξης. Στην περίπτωση αυτή, διαγράψτε τις πληροφορίες ζεύξης των ακουστικών από τη συσκευή και κατόπιν πραγματοποιήστε τη ζεύξη τους ξανά.

Εάν τα ακουστικά δε λειτουργούν σωστά, ακόμα και μετά την αρχικοποίηση, συμβουλευτείτε τον πλησιέστερο αντιπρόσωπο της Sony.