

Ασύρματα στερεοφωνικά ακουστικά εξουδετέρωσης θορύβου
WH-XB910N



Μοντέλο: ΥΥ2951

Χρησιμοποιήστε το παρόν εγχειρίδιο εάν αντιμετωπίσετε οποιοδήποτε πρόβλημα ή έχετε οποιαδήποτε ερώτηση. Ενημερώστε το λογισμικό των ακουστικών και την εφαρμογή "Sony | Headphones Connect" στην πιο πρόσφατη έκδοση. Για περισσότερες πληροφορίες, ανατρέξτε στον παρακάτω ιστότοπο:

<https://www.sony.net/elesupport/>

Ξεκινώντας

[Τι μπορείτε να κάνετε με τη λειτουργία Bluetooth](#)

[Σχετικά με τις φωνητικές οδηγίες](#)

Παρεχόμενα εξαρτήματα

[Έλεγχος του περιεχομένου της συσκευασίας](#)

[Τοποθέτηση των ακουστικών στη θήκη μεταφοράς](#)

Τμήματα και στοιχεία ελέγχου

[Θέση και λειτουργία εξαρτημάτων](#)

[Περί ενδεικτικής λυχνίας](#)

[Πώς να φορέσετε τα ακουστικά](#)

Τροφοδοσία/Φόρτιση

- [Φόρτιση των ακουστικών](#)
- [Διαθέσιμος χρόνος λειτουργίας](#)
- [Έλεγχος του φορτίου μπαταρίας που απομένει](#)
- [Ενεργοποίηση των ακουστικών](#)
- [Απενεργοποίηση των ακουστικών](#)

Δημιουργία συνδέσεων

[Πώς να πραγματοποιήσετε ασύρματη σύνδεση με συσκευές Bluetooth](#)

Εύκολη ρύθμιση με την εφαρμογή

- [Σύνδεση με χρήση της εφαρμογής "Sony | Headphones Connect"](#)

Τηλέφωνο smartphone Android

- [Ζεύξη και σύνδεση με τηλέφωνο smartphone Android](#)
- [Σύνδεση με ένα συζευγμένο τηλέφωνο smartphone Android](#)

iPhone (συσκευές iOS)

- [Ζεύξη και σύνδεση με iPhone](#)
- [Σύνδεση με ένα συζευγμένο iPhone](#)

Υπολογιστές

- [Ζεύξη και σύνδεση με υπολογιστή \(Windows 10\)](#)
- [Ζεύξη και σύνδεση με υπολογιστή \(Windows 8.1\)](#)
- [Ζεύξη και σύνδεση με υπολογιστή \(Mac\)](#)
- [Σύνδεση με συζευγμένο υπολογιστή \(Windows 10\)](#)
- [Σύνδεση με συζευγμένο υπολογιστή \(Windows 8.1\)](#)
- [Σύνδεση με συζευγμένο υπολογιστή \(Mac\)](#)

Άλλες συσκευές Bluetooth

- [Ζεύξη και σύνδεση με συσκευή Bluetooth](#)
- [Σύνδεση με συζευγμένη συσκευή Bluetooth](#)

Σύνδεση πολλαπλών σημείων

- [Σύνδεση των ακουστικών με 2 συσκευές ταυτόχρονα \(σύνδεση πολλαπλών σημείων\)](#)

[Χρήση του παρεχόμενου καλωδίου ακουστικών](#)

Ακρόαση μουσικής

Ακρόαση μουσικής μέσω σύνδεσης Bluetooth

- [Ακρόαση μουσικής από μια συσκευή μέσω σύνδεσης Bluetooth](#)
- [Έλεγχος της συσκευής ήχου \(σύνδεση Bluetooth\)](#)
- [Αποσύνδεση της σύνδεσης Bluetooth \(μετά τη χρήση\)](#)

Λειτουργία εξουδετέρωσης θορύβου

- [Τι είναι η εξουδετέρωση θορύβου;](#)
- [Χρησιμοποιώντας τη λειτουργία εξουδετέρωσης θορύβου](#)

Ακρόαση ήχου περιβάλλοντος

- [Ακρόαση ήχου περιβάλλοντος κατά την αναπαραγωγή μουσικής \(Λειτουργία ήχου περιβάλλοντος\)](#)
- [Γρήγορη ακρόαση ήχου περιβάλλοντος \(Λειτουργία γρήγορης εστίασης προσοχής\)](#)

Λειτουργία ποιότητας ήχου

- [Περί της λειτουργίας ποιότητας ήχου](#)

[Υποστηριζόμενα codec](#)

[Σχετικά με τη λειτουργία DSEE](#)

Διεξαγωγή τηλεφωνικών κλήσεων

[Λήψη κλήσης](#)

[Διεξαγωγή κλήσης](#)

[Λειτουργίες για μια τηλεφωνική κλήση](#)

[Πραγματοποίηση βιντεοκλήσης από τον υπολογιστή σας](#)

[Αποσύνδεση της σύνδεσης Bluetooth \(μετά τη χρήση\)](#)

Χρήση της λειτουργίας φωνητικής βοήθειας

[Χρήση του Google Assistant](#)

[Χρήση της λειτουργίας Amazon Alexa](#)

[Χρήση της λειτουργίας φωνητικής βοήθειας \(Google app\)](#)

[Χρήση της λειτουργίας φωνητικής βοήθειας \(Siri\)](#)

Χρήση των εφαρμογών

[Τι μπορείτε να κάνετε με την εφαρμογή "Sony | Headphones Connect"](#)

[Εγκατάσταση της εφαρμογής "Sony | Headphones Connect"](#)

[Πρόσβαση σε πληροφορίες υποστήριξης μέσω της εφαρμογής "Sony | Headphones Connect"](#)

[Πώς να διατηρείτε το λογισμικό ενημερωμένο \(για άνετη χρήση των ακουστικών\)](#)

Σημαντικές πληροφορίες

[Προφυλάξεις](#)

[Σημείωση για την άδεια χρήσης](#)

[Εμπορικά σήματα](#)

[Ιστοσελίδες υποστήριξης πελατών](#)

Αντιμετώπιση προβλημάτων

[Τι μπορώ να κάνω για να λύσω ένα πρόβλημα;](#)

Τροφοδοσία/Φόρτιση

[Δεν είναι δυνατή η ενεργοποίηση των ακουστικών.](#)

[Δεν είναι δυνατή η φόρτιση.](#)

[Ο χρόνος φόρτισης είναι πολύ μεγάλος.](#)

[Ο διαθέσιμος χρόνος λειτουργίας είναι σύντομος \(η διάρκεια της μπαταρίας είναι σύντομη\).](#)

[Δεν είναι δυνατή η φόρτιση των ακουστικών, ακόμα και αν τα συνδέσετε σε υπολογιστή.](#)

[Το φορτίο μπαταρίας ακουστικών που απομένει δεν εμφανίζεται στην οθόνη ενός τηλεφώνου smartphone.](#)

Ήχος

[Δεν υπάρχει ήχος](#)

[Χαμηλή ένταση ήχου](#)

[Χαμηλή ποιότητα ήχου](#)

[Ο ήχος διακόπτεται συχνά.](#)

[Το αποτέλεσμα της λειτουργίας εξουδετέρωσης θορύβου δεν επαρκεί.](#)

Σύνδεση Bluetooth

[Δεν είναι δυνατή η ζεύξη.](#)

[Δεν είναι δυνατή η σύνδεση Bluetooth.](#)

[Τα ακουστικά δεν λειτουργούν κανονικά.](#)

[Δεν μπορείτε να ακούσετε ένα άτομο κατά τη διάρκεια μιας κλήσης/η ένταση της φωνής των καλούντων είναι χαμηλή, ο συνομιλητής σας δεν ακούει τη φωνή σας κατά τη διάρκεια μιας κλήσης/η ένταση της φωνής σας είναι χαμηλή στην πλευρά του καλούντος.](#)

[Ο πίνακας ελέγχου αισθητήρα αφής δεν ανταποκρίνεται σωστά.](#)

Επαναφορά ή αρχικοποίηση των ακουστικών

[Επαναφορά των ακουστικών](#)

[Αρχικοποίηση των ακουστικών για την επαναφορά των εργοστασιακών ρυθμίσεων](#)

Τεχνικά χαρακτηριστικά

[Τεχνικά χαρακτηριστικά](#)

5-031-017-61(2) Copyright 2021 Sony Corporation

Ασύρματα στερεοφωνικά ακουστικά εξουδετέρωσης θορύβου
WH-XB910N

Τι μπορείτε να κάνετε με τη λειτουργία Bluetooth

Τα ακουστικά χρησιμοποιούν ασύρματη τεχνολογία BLUETOOTH®, για να μπορείτε να κάνετε τα ακόλουθα.

Ακρόαση μουσικής

Μπορείτε να λαμβάνετε ηχητικά σήματα από ένα τηλέφωνο smartphone, κινητό τηλέφωνο ή συσκευή αναπαραγωγής μουσικής ώστε να απολαμβάνετε μουσική με ασύρματο τρόπο.



Συνομιλία στο τηλέφωνο

Μπορείτε να πραγματοποιήσετε και να λάβετε κλήσεις hands-free, αφήνοντας το τηλέφωνο smartphone ή το κινητό σας τηλέφωνο στην τσάντα ή στην τσέπη σας.



Ασύρματα στερεοφωνικά ακουστικά εξουδετέρωσης θορύβου
WH-XB910N

Σχετικά με τις φωνητικές οδηγίες

Στις εργοστασιακές ρυθμίσεις, φωνητικές οδηγίες στα Αγγλικά θα ακούγονται από τα ακουστικά στις εξής περιπτώσεις. Το περιεχόμενο των φωνητικών οδηγιών επεξηγείται στις παρενθέσεις.

Μπορείτε να αλλάξετε τη γλώσσα των φωνητικών οδηγιών και να ενεργοποιήσετε/απενεργοποιήσετε τις φωνητικές οδηγίες χρησιμοποιώντας την εφαρμογή "Sony | Headphones Connect". Για περισσότερες λεπτομέρειες, ανατρέξτε στον οδηγό βοήθειας της εφαρμογής "Sony | Headphones Connect".

https://rd1.sony.net/help/mdr/hpc/h_zz/

- Όταν τα ακουστικά ενεργοποιούνται: "Power on" (Έναρξη τροφοδοσίας)
- Όταν τα ακουστικά απενεργοποιούνται: "Power off" (Διακοπή τροφοδοσίας)
- Κατά την είσοδο σε λειτουργία ζεύξης: "Bluetooth pairing" (Ζεύξη Bluetooth)
- Κατά τη δημιουργία σύνδεσης Bluetooth: "Bluetooth connected" (Bluetooth συνδέθηκε)
- Για την πρώτη σύνδεση πολλαπλών σημείων, όταν δημιουργείτε σύνδεση Bluetooth μεταξύ της δεύτερης συσκευής και των ακουστικών: "Bluetooth 2nd Device Connected" (Συνδέθηκε 2η συσκευή Bluetooth) (*)
- Για τη σύνδεση πολλαπλών σημείων, όταν δημιουργείτε σύνδεση Bluetooth μεταξύ της πρώτης συσκευής και των ακουστικών: "Bluetooth Device1 Connected" (Η συσκευή Bluetooth 1 έχει συνδεθεί) (*)
- Για τη σύνδεση πολλαπλών σημείων, όταν δημιουργείτε σύνδεση Bluetooth μεταξύ της δεύτερης συσκευής και των ακουστικών: "Bluetooth Device2 Connected" (Η συσκευή Bluetooth 2 έχει συνδεθεί) (*)
- Κατά τη διακοπή σύνδεσης Bluetooth: "Bluetooth disconnected" (Bluetooth αποσυνδέθηκε)
- Για τη σύνδεση πολλαπλών σημείων, όταν διακόπτετε τη σύνδεση Bluetooth μεταξύ της πρώτης συσκευής και των ακουστικών: "Bluetooth Device1 Disconnected" (Η συσκευή Bluetooth 1 έχει αποσυνδεθεί) (*)
- Για τη σύνδεση πολλαπλών σημείων, όταν διακόπτετε τη σύνδεση Bluetooth μεταξύ της δεύτερης συσκευής και των ακουστικών: "Bluetooth Device2 Disconnected" (Η συσκευή Bluetooth 2 έχει αποσυνδεθεί) (*)
- Για τη σύνδεση πολλαπλών σημείων, όταν συνδέετε την τρίτη συσκευή με τα ακουστικά, διακόπτετε τη σύνδεση Bluetooth μεταξύ της πρώτης συσκευής και των ακουστικών και αλλάζετε τη σύνδεση: "Bluetooth Device1 Replaced" (Η συσκευή Bluetooth 1 έχει αντικατασταθεί) (*)
- Για τη σύνδεση πολλαπλών σημείων, όταν συνδέετε την τρίτη συσκευή με τα ακουστικά, διακόπτετε τη σύνδεση Bluetooth μεταξύ της δεύτερης συσκευής και των ακουστικών και αλλάζετε τη σύνδεση: "Bluetooth Device2 Replaced" (Η συσκευή Bluetooth 2 έχει αντικατασταθεί) (*)
- Κατά την ενημέρωση για το φορτίο μπαταρίας που απομένει: "Battery about XX %" (Φόρτιση μπαταρίας περίπου XX %) (Η τιμή "XX" υποδεικνύει το κατά προσέγγιση φορτίο που απομένει. Χρησιμοποιήστε την για κατά προσέγγιση εκτίμηση.) / "Battery fully charged" (Πλήρως φορτισμένη μπαταρία)
- Όταν το φορτίο μπαταρίας που απομένει είναι χαμηλό: "Low battery, please recharge headset" (Χαμηλή φόρτιση μπαταρίας, επαναφορτίστε τα ακουστικά)
- Κατά την αυτόματη απενεργοποίηση λόγω χαμηλής μπαταρίας: "Please recharge headset. Power off" (Επαναφορτίστε τα ακουστικά. Διακοπή τροφοδοσίας)
- Κατά την ενεργοποίηση της λειτουργίας εξουδετέρωσης θορύβου: "Noise canceling" (Εξουδετέρωση θορύβου)
- Κατά την ενεργοποίηση της λειτουργίας ήχου περιβάλλοντος: "Ambient sound" (Ήχος περιβάλλοντος)
- Κατά την απενεργοποίηση της λειτουργίας εξουδετέρωσης θορύβου και της λειτουργίας ήχου περιβάλλοντος: "Off" (Απενεργοποίηση)
- Όταν το Google Assistant δεν είναι διαθέσιμο στο τηλέφωνο smartphone που είναι συνδεδεμένο με τα ακουστικά ακόμη και αν πατήσετε το κουμπί του Google Assistant στα ακουστικά: "The Google Assistant is not connected" (Το Google Assistant δεν είναι συνδεδεμένο)
- Όταν το Google Assistant δεν είναι διαθέσιμο κατά τη διάρκεια ενημέρωσης λογισμικού: "The Google assistant is not available during update. Please wait a moment until the update completes." (Το Google assistant δεν είναι διαθέσιμο κατά την ενημέρωση. Περιμένετε λίγο μέχρι να ολοκληρωθεί η ενημέρωση.)
- Όταν το Amazon Alexa δεν είναι διαθέσιμο στο τηλέφωνο smartphone που είναι συνδεδεμένο με τα ακουστικά ακόμη και αν πατήσετε το κουμπί του Amazon Alexa στα ακουστικά: "Either your mobile device isn't connected; or you need to open the Alexa App and try again" (Είτε η κινητή συσκευή σας δεν είναι συνδεδεμένη είτε πρέπει να ανοίξετε την εφαρμογή Alexa και να δοκιμάσετε ξανά)

* Διατίθεται μόνο όταν το [Connect to 2 devices simultaneously] ενεργοποιείται από την εφαρμογή "Sony | Headphones Connect".

Σημείωση

- Χρειάζονται περίπου 20 λεπτά, όταν αλλάζετε τη γλώσσα των φωνητικών οδηγιών.
- Όταν κάνετε αρχικοποίηση των ακουστικών για να γίνει επαναφορά στις εργοστασιακές ρυθμίσεις αφού αλλάξετε τη γλώσσα των φωνητικών οδηγιών, η γλώσσα θα επιστρέψει στις εργοστασιακές ρυθμίσεις.
- Εάν δεν ακούγονται οι φωνητικές οδηγίες αφού αλλάξετε τη γλώσσα των φωνητικών οδηγιών ή ενημερώσετε το λογισμικό, απενεργοποιήστε τα ακουστικά και ενεργοποιήστε τα ξανά.

Ασύρματα στερεοφωνικά ακουστικά εξουδετέρωσης θορύβου
WH-XB910N

Έλεγχος του περιεχομένου της συσκευασίας

Αφού ανοίξετε τη συσκευασία, βεβαιωθείτε ότι περιλαμβάνονται όλα τα στοιχεία στη λίστα. Αν κάποιο στοιχείο λείπει, επικοινωνήστε με τον αντιπρόσωπό σας.

Οι αριθμοί σε () υποδηλώνουν την ποσότητα κάθε στοιχείου.

Ασύρματα στερεοφωνικά ακουστικά εξουδετέρωσης θορύβου

Καλώδιο USB Type-C® (USB-A σε USB-C®) (περίπου 20 cm) (1)



Καλώδιο ακουστικών (περίπου 1,2 m) (1)

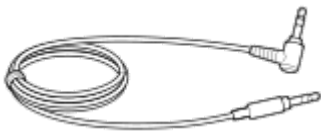

Θήκη μεταφοράς (1)



Ασύρματα στερεοφωνικά ακουστικά εξουδετέρωσης θορύβου
WH-XB910N

Τοποθέτηση των ακουστικών στη θήκη μεταφοράς

Όταν έχετε ολοκληρώσει τη χρήση των ακουστικών, περιστρέψτε την αριστερή και τη δεξιά μονάδα ώστε τα ακουστικά να γίνουν επίπεδα, διπλώστε τη μία μονάδα προς τη λωρίδα στήριξης και αποθηκεύστε τα στη θήκη μεταφοράς που παρέχεται.

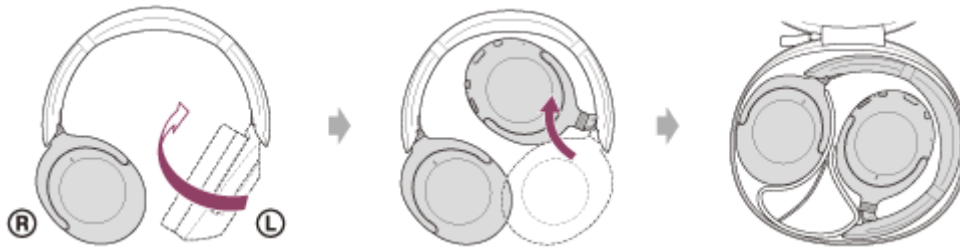

Τοποθετήστε τα καλώδια στη θέση που δημιουργείται από το διαχωριστικό στη θήκη μεταφοράς.

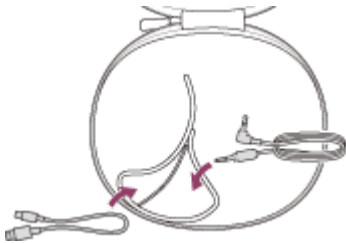

Θέση και λειτουργία εξαρτημάτων

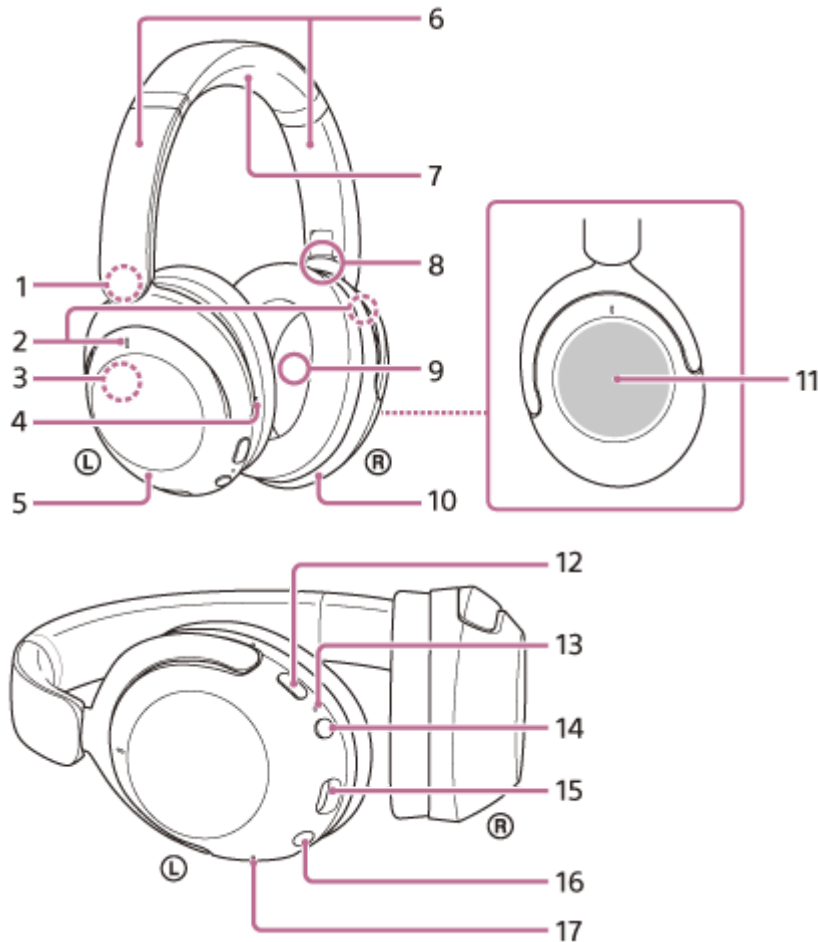

1. Ένδειξη ④ (αριστερά)
2. Μικρόφωνα λειτουργίας εξουδετέρωσης θορύβου (εξωτερικά) (αριστερά, δεξιά)
3. Ενσωματωμένη κεραία
Στα ακουστικά υπάρχει ενσωματωμένη κεραία Bluetooth.
4. Ανάγλυφη κουκκίδα
Υπάρχει μια ανάγλυφη κουκκίδα στην αριστερή μονάδα.
5. Αριστερή μονάδα
6. Ρυθμιστικό (αριστερά, δεξιά)
Σύρετέ το για να ρυθμίσετε το μήκος της λωρίδας στήριξης.
7. Λωρίδα στήριξης
8. Ένδειξη ⑤ (δεξιά)
9. Μικρόφωνα λειτουργίας εξουδετέρωσης θορύβου (εσωτερικά) (αριστερά, δεξιά)
10. Δεξιά μονάδα
11. Πίνακας ελέγχου αισθητήρα αφής
Χειρίζεται απομακρυσμένα την αναπαραγωγή μουσικής της συνδεδεμένης συσκευής Bluetooth ή εκτελεί άλλες λειτουργίες με χρήση της λειτουργίας αφής.
12. Κουμπί NC/AMB (λειτουργία εξουδετέρωσης θορύβου/λειτουργία ήχου περιβάλλοντος)
13. Ενδεικτική λυχνία
14. Κουμπί (⏻) (τροφοδοσίας)
15. Θύρα USB Type-C
Συνδέστε τα ακουστικά σε υπολογιστή ή σε πρίζα εναλλασσόμενου ρεύματος μέσω ενός μετασχηματιστή εναλλασσόμενου ρεύματος USB του εμπορίου με το καλώδιο USB Type-C που παρέχεται για να τα φορτίσετε.

16. Υποδοχή εισόδου καλωδίου ακουστικών

Συνδέστε μια συσκευή αναπαραγωγής μουσικής κ.λπ. χρησιμοποιώντας το καλώδιο ακουστικών που παρέχεται. Βεβαιωθείτε ότι έχετε εισαγάγει το καλώδιο μέχρι να κουμπώσει. Εάν το βύσμα δεν έχει συνδεθεί σωστά, ενδέχεται να μην ακούτε τον ήχο κανονικά.

17. Μικρόφωνο λήψης φωνής

Λαμβάνει τον ήχο της φωνής σας όταν μιλάτε στο τηλέφωνο.

Σχετικό θέμα

- [Περί ενδεικτικής λυχνίας](#)
- [Έλεγχος του φορτίου μπαταρίας που απομένει](#)

Ασύρματα στερεοφωνικά ακουστικά εξουδετέρωσης θορύβου
WH-XB910N

Περί ενδεικτικής λυχνίας

Μπορείτε να ελέγξετε τις διάφορες καταστάσεις των ακουστικών από την ενδεικτική λυχνία.

● : Ανάβει με μπλε χρώμα / ● : Ανάβει με πορτοκαλί χρώμα / -: Σβήνει

Ενεργοποίηση

● - ● (αναβοσβήνει δύο φορές με μπλε χρώμα)

Σε αυτήν την περίπτωση, όταν το φορτίο της μπαταρίας που απομένει είναι 10% ή λιγότερο (χρειάζεται φόρτιση), η ενδεικτική λυχνία ανάβει διαδοχικά ως εξής.

● - ● - ● (αναβοσβήνει αργά επανειλημμένα με πορτοκαλί χρώμα για περίπου 15 δευτερόλεπτα)

Απενεργοποίηση

● (ανάβει με μπλε χρώμα για περίπου 2 δευτερόλεπτα)

Εμφάνιση του φορτίου μπαταρίας που απομένει

- Φορτίο που απομένει: Πάνω από 10%

● - ● (αναβοσβήνει δύο φορές με μπλε χρώμα)

- Φορτίο που απομένει: 10% και κάτω (απαιτείται φόρτιση)

● - ● - ● (αναβοσβήνει αργά επανειλημμένα με πορτοκαλί χρώμα για περίπου 15 δευτερόλεπτα)

Για λεπτομέρειες, ανατρέξτε στην ενότητα "[Έλεγχος του φορτίου μπαταρίας που απομένει](#)".

Όταν το φορτίο μπαταρίας που απομένει είναι χαμηλό

● - ● - ● (αναβοσβήνει αργά επανειλημμένα με πορτοκαλί χρώμα για περίπου 15 δευτερόλεπτα)

Φόρτιση

- Κατά τη φόρτιση

● (ανάβει με πορτοκαλί χρώμα)

Η ενδεικτική λυχνία σβήνει όταν ολοκληρωθεί η φόρτιση.

- Μη φυσιολογική θερμοκρασία

● ● - - ● ● - - (αναβοσβήνει δύο φορές επανειλημμένα με πορτοκαλί χρώμα)

- Μη φυσιολογική φόρτιση

● ● - - ● ● - - (αναβοσβήνει αργά επανειλημμένα με πορτοκαλί χρώμα)

Λειτουργία Bluetooth

- Λειτουργία αντιστοίχισης (ζεύξης) συσκευής

● ● - - ● ● - - (αναβοσβήνει δύο φορές επανειλημμένα με μπλε χρώμα)

- Δεν έχει γίνει σύνδεση

● - - ● - - ● - - ● - - (αναβοσβήνει επανειλημμένα με μπλε χρώμα σε διαστήματα του 1 δευτερολέπτου περίπου)

- Η διαδικασία σύνδεσης ολοκληρώθηκε

● ● ● ● ● ● ● ● (αναβοσβήνει γρήγορα επανειλημμένα με μπλε χρώμα για περίπου 5 δευτερόλεπτα)

- Έχει συνδεθεί

● - - - - - ● - - - - - (αναβοσβήνει επανειλημμένα με μπλε χρώμα σε διαστήματα των 5 δευτερολέπτων περίπου)

- Εισερχόμενη κλήση
● ● ● ● ● ● ● ● (αναβοσβήνει γρήγορα επανειλημμένα με μπλε χρώμα)

Οι ενδεικτικές λυχνίες κατάστασης "δεν έχει γίνει σύνδεση" και "συνδέθηκε" σβήνουν αυτόματα αφού παρέλθει ένα χρονικό διάστημα. Ξεκινούν να αναβοσβήνουν ξανά για ένα χρονικό διάστημα, όταν εκτελεστεί κάποια λειτουργία. Όταν μειωθεί το φορτίο μπαταρίας που απομένει, η ενδεικτική λυχνία αρχίζει να αναβοσβήνει με πορτοκαλί χρώμα.

Άλλο

- Ενημέρωση λογισμικού
● ● ● ● ● ● ● ● (αναβοσβήνει αργά επανειλημμένα με μπλε χρώμα)
- Η αρχικοποίηση ολοκληρώθηκε
● ● ● ● ● (αναβοσβήνει 4 φορές με μπλε χρώμα)
Για λεπτομέρειες, ανατρέξτε στην ενότητα "[Αρχικοποίηση των ακουστικών για την επαναφορά των εργοστασιακών ρυθμίσεων](#)".

Σχετικό θέμα

- Έλεγχος του φορτίου μπαταρίας που απομένει
- Αρχικοποίηση των ακουστικών για την επαναφορά των εργοστασιακών ρυθμίσεων

Ασύρματα στερεοφωνικά ακουστικά εξουδετέρωσης θορύβου
WH-XB910N

Πώς να φορέσετε τα ακουστικά

1 Φορέστε τα ακουστικά στα αυτιά σας.

Ρυθμίστε το μήκος της λωρίδας στήριξης.

Τοποθετήστε τα ακουστικά στο κεφάλι σας με την ένδειξη **L** (αριστερά) στο αριστερό αυτί και την ένδειξη **R** (δεξιά) στο δεξί αυτί. Υπάρχει μια ανάγλυφη κουκκίδα στην πλευρά της ένδειξης **L** (αριστερά).

Προσέχετε να μην έρθετε σε επαφή με τον πίνακα ελέγχου αισθητήρα αφής όταν τοποθετείτε τα ακουστικά.

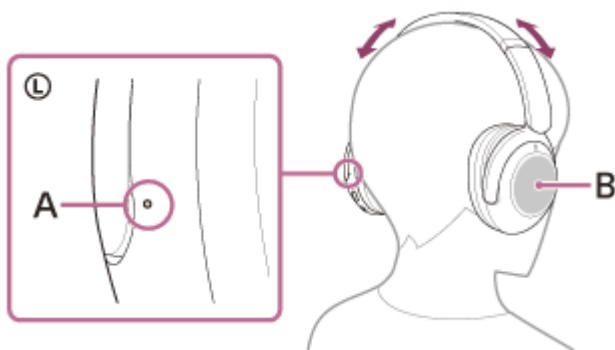

A: Ανάγλυφη κουκκίδα

B: Πίνακας ελέγχου αισθητήρα αφής

Σχετικό θέμα

- [Τι μπορείτε να κάνετε με την εφαρμογή "Sony | Headphones Connect"](#)

Ασύρματα στερεοφωνικά ακουστικά εξουδετέρωσης θορύβου
WH-XB910N

Φόρτιση των ακουστικών

Τα ακουστικά περιέχουν μια ενσωματωμένη επαναφορτιζόμενη μπαταρία ιόντων λιθίου. Χρησιμοποιήστε το καλώδιο USB Type-C που παρέχεται, για να φορτίσετε τα ακουστικά προτού τα χρησιμοποιήσετε.

1 Συνδέστε τα ακουστικά σε μια πρίζα εναλλασσόμενου ρεύματος.

Χρησιμοποιήστε το καλώδιο USB Type-C που παρέχεται και έναν μετασχηματιστή εναλλασσόμενου ρεύματος USB που διατίθεται στο εμπόριο.

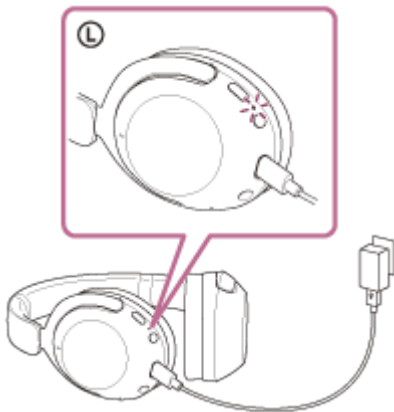

- Η ενδεικτική λυχνία (πορτοκαλί) των ακουστικών ανάβει.
- Η φόρτιση ολοκληρώνεται σε περίπου 3,5 ώρες (*) και η ενδεικτική λυχνία σβήνει αυτόματα.

* Χρόνος που απαιτείται για τη φόρτιση της άδειας μπαταρίας στο πλήρες φορτίο της. Ο χρόνος φόρτισης ενδέχεται να διαφέρει ανάλογα με τις συνθήκες χρήσης.

Αφού ολοκληρωθεί η φόρτιση, αποσυνδέστε το καλώδιο USB Type-C.

Απαιτήσεις συστήματος για τη φόρτιση της μπαταρίας με τη χρήση USB

Μετασχηματιστής εναλλασσόμενου ρεύματος USB

Εμπορικά διαθέσιμος μετασχηματιστής εναλλασσόμενου ρεύματος USB με δυνατότητα παροχής ρεύματος εξόδου 0,5 A (500 mA) ή μεγαλύτερο

Προσωπικός υπολογιστής

Προσωπικός υπολογιστής με τυπική θύρα USB

- Δεν εγγυόμαστε τη λειτουργία με όλους τους υπολογιστές.
- Δεν είναι εγγυημένη η λειτουργία σε υπολογιστή που έχει συναρμολογηθεί κατά παραγγελία ή από τον πελάτη.

Υπόδειξη

- Μπορείτε επίσης να φορτίσετε τα ακουστικά συνδέοντάς τα σε έναν ενεργοποιημένο υπολογιστή μέσω του καλωδίου USB Type-C που παρέχεται.
- Εάν αρχίσει η φόρτιση ενώ είναι ενεργοποιημένα τα ακουστικά, τα ακουστικά θα απενεργοποιηθούν αυτόματα.

Σημείωση

- Η φόρτιση ενδέχεται να μην επιτευχθεί με άλλα καλώδια εκτός του καλωδίου USB Type-C που παρέχεται.

- Η φόρτιση ενδέχεται να μην επιτευχθεί ανάλογα με τον τύπο του μετασχηματιστή εναλλασσόμενου ρεύματος USB.
- Αν τα ακουστικά είναι συνδεδεμένα σε μια πρίζα εναλλασσόμενου ρεύματος ή σε έναν υπολογιστή, δεν θα είναι δυνατή η εκτέλεση όλων των λειτουργιών, όπως της ενεργοποίησης των ακουστικών, της αντιστοίχισης ή της σύνδεσης σε συσκευές Bluetooth και της αναπαραγωγής μουσικής.
- Δεν μπορείτε να φορτίσετε τα ακουστικά αν ο υπολογιστής μεταβεί σε κατάσταση αναμονής (αναστολής λειτουργίας) ή αδρανοποίησης. Σε αυτήν την περίπτωση, αλλάξτε τις ρυθμίσεις του υπολογιστή και ξεκινήστε ξανά τη φόρτιση.
- Αν τα ακουστικά δεν χρησιμοποιηθούν για μεγάλο χρονικό διάστημα, οι ώρες χρήσης της επαναφορτιζόμενης μπαταρίας μπορεί να μειωθούν. Ωστόσο, η διάρκεια ζωής της μπαταρίας θα βελτιωθεί μετά από επανειλημμένους κύκλους φόρτισης και αποφόρτισης. Εάν πρόκειται να αποθηκεύσετε τα ακουστικά για μεγάλο χρονικό διάστημα, φορτίζετε την μπαταρία μία φορά κάθε 6 μήνες προς αποφυγή της υπερβολικής αποφόρτισης.
- Εάν τα ακουστικά δε χρησιμοποιηθούν για μεγάλο χρονικό διάστημα, ενδέχεται να χρειαστεί περισσότερος χρόνος για τη φόρτιση της μπαταρίας.
- Εάν τα ακουστικά ανιχνεύσουν κάποιο πρόβλημα κατά τη φόρτιση για τους ακόλουθους λόγους, η ενδεικτική λυχνία (πορτοκαλί) θα αρχίσει να αναβοσβήνει. Σε αυτήν την περίπτωση, φορτίστε ξανά τα ακουστικά εντός του εύρους θερμοκρασίας φόρτισης. Εάν το πρόβλημα παραμένει, συμβουλευτείτε τον πλησιέστερο αντιπρόσωπο της Sony.
 - Η θερμοκρασία περιβάλλοντος υπερβαίνει το εύρος θερμοκρασίας φόρτισης 5 °C - 35 °C.
 - Υπάρχει πρόβλημα με την επαναφορτιζόμενη μπαταρία.
- Εάν τα ακουστικά δεν χρησιμοποιηθούν για μεγάλο χρονικό διάστημα, η ενδεικτική λυχνία (πορτοκαλί) ενδέχεται να μην ανάψει αμέσως κατά τη διάρκεια της φόρτισης. Περιμένετε λίγο μέχρι να ανάψει η ενδεικτική λυχνία.
- Αν οι ώρες χρήσης της ενσωματωμένης επαναφορτιζόμενης μπαταρίας μειωθούν σημαντικά, η μπαταρία θα πρέπει να αντικατασταθεί. Συμβουλευτείτε τον πλησιέστερο αντιπρόσωπο της Sony για την αντικατάσταση της επαναφορτιζόμενης μπαταρίας.
- Αποφύγετε την έκθεση σε ακραίες αλλαγές θερμοκρασίας, απευθείας ηλιακή ακτινοβολία, υγρασία, άμμο, σκόνη και ηλεκτροπληξία. Ποτέ μην αφήνετε τα ακουστικά μέσα σε σταθμευμένο όχημα.
- Κατά τη σύνδεση των ακουστικών σε έναν υπολογιστή, χρησιμοποιήστε μόνο το καλώδιο USB Type-C που παρέχεται και βεβαιωθείτε ότι έχετε πραγματοποιήσει απευθείας σύνδεση. Η φόρτιση δεν θα ολοκληρωθεί κανονικά αν τα ακουστικά είναι συνδεδεμένα μέσω διανομέα USB.

Ασύρματα στερεοφωνικά ακουστικά εξουδετέρωσης θορύβου
WH-XB910N

Διαθέσιμος χρόνος λειτουργίας

Οι διαθέσιμοι χρόνοι λειτουργίας των ακουστικών με πλήρως φορτισμένη μπαταρία είναι οι εξής:

Σύνδεση Bluetooth

Χρόνος αναπαραγωγής μουσικής

Codec	Λειτουργία εξουδετέρωσης θορύβου/Λειτουργία ήχου περιβάλλοντος	Διαθέσιμος χρόνος λειτουργίας
LDAC	Λειτουργία εξουδετέρωσης θορύβου: ON	Μέγ. 25 ώρες
LDAC	Λειτουργία ήχου περιβάλλοντος: ON	Μέγ. 25 ώρες
LDAC	OFF	Μέγ. 40 ώρες
AAC	Λειτουργία εξουδετέρωσης θορύβου: ON	Μέγ. 30 ώρες
AAC	Λειτουργία ήχου περιβάλλοντος: ON	Μέγ. 30 ώρες
AAC	OFF	Μέγ. 50 ώρες
SBC	Λειτουργία εξουδετέρωσης θορύβου: ON	Μέγ. 30 ώρες
SBC	Λειτουργία ήχου περιβάλλοντος: ON	Μέγ. 30 ώρες
SBC	OFF	Μέγ. 50 ώρες

- Είναι δυνατή η αναπαραγωγή μουσικής για περίπου 4,5 ώρες μετά από φόρτιση 10 λεπτών.

Χρόνος επικοινωνίας

Λειτουργία εξουδετέρωσης θορύβου/Λειτουργία ήχου περιβάλλοντος	Διαθέσιμος χρόνος λειτουργίας
Λειτουργία εξουδετέρωσης θορύβου: ON	Μέγ. 30 ώρες
Λειτουργία ήχου περιβάλλοντος: ON	Μέγ. 30 ώρες
OFF	Μέγ. 40 ώρες

Το καλώδιο ακουστικών είναι συνδεδεμένο (η μονάδα είναι ενεργοποιημένη)

Λειτουργία εξουδετέρωσης θορύβου/Λειτουργία ήχου περιβάλλοντος	Διαθέσιμος χρόνος λειτουργίας
Λειτουργία εξουδετέρωσης θορύβου: ON	Μέγ. 30 ώρες
Λειτουργία ήχου περιβάλλοντος: ON	Μέγ. 30 ώρες
OFF	Μέγ. 50 ώρες

Υπόδειξη

- Χρησιμοποιώντας την εφαρμογή "Sony | Headphones Connect", μπορείτε να ελέγξετε ποιο codec χρησιμοποιείται για σύνδεση ή να αλλάξετε τη λειτουργία DSEE.

Σημείωση

- Οι ώρες χρήσης ενδέχεται να διαφέρουν από τους χρόνους που περιγράφονται παραπάνω ανάλογα με τις ρυθμίσεις διάφορων λειτουργιών και τις συνθήκες χρήσης.
- Αν ρυθμίσετε τις ακόλουθες λειτουργίες, ο διαθέσιμος χρόνος λειτουργίας της μπαταρίας θα μειωθεί σε σχέση με τους χρόνους που περιγράφονται παραπάνω.
 - DSEE
 - Ισοσταθμιστής
 - Λειτουργία για εκκίνηση της φωνητικής βοήθειας μέσω της φωνής σας (λέξη αφύπνισης)

Σχετικό θέμα

- [Υποστηριζόμενα codec](#)
- [Σχετικά με τη λειτουργία DSEE](#)
- [Τι μπορείτε να κάνετε με την εφαρμογή "Sony | Headphones Connect"](#)

Ασύρματα στερεοφωνικά ακουστικά εξουδετέρωσης θορύβου
WH-XB910N

Έλεγχος του φορτίου μπαταρίας που απομένει

Μπορείτε να ελέγξετε το φορτίο που απομένει στην επαναφορτιζόμενη μπαταρία.

Όταν πατήσετε το κουμπί  (τροφοδοσίας) ενώ τα ακουστικά είναι ενεργοποιημένα, μπορείτε να ακούσετε φωνητικές οδηγίες που υποδεικνύουν το φορτίο της μπαταρίας που απομένει.

"Battery about XX %" (Φόρτιση μπαταρίας περίπου XX %) (Η τιμή "XX" υποδεικνύει το κατά προσέγγιση φορτίο που απομένει.)

"Battery fully charged" (Πλήρως φορτισμένη μπαταρία)

Σε ορισμένες περιπτώσεις, το φορτίο μπαταρίας που απομένει το οποίο υποδεικνύεται από τις φωνητικές οδηγίες ενδέχεται να διαφέρει από το πραγματικό φορτίο που απομένει. Χρησιμοποιήστε το για κατά προσέγγιση εκτίμηση. Επίσης, η ενδεικτική λυχνία (πορτοκαλί) αναβοσβήνει για 15 δευτερόλεπτα περίπου, αν το φορτίο μπαταρίας που απομένει είναι 10% ή χαμηλότερο κατά την ενεργοποίηση των ακουστικών.

Όταν το φορτίο που απομένει είναι χαμηλό

Ακούγεται ένας χαρακτηριστικός προειδοποιητικός ήχος "μπιπ" και το χρώμα της ενδεικτικής λυχνίας που εμφανίζεται (μπλε) γίνεται πορτοκαλί. Αν ακούσετε τις φωνητικές οδηγίες "Low battery, please recharge headset" (Χαμηλή φόρτιση μπαταρίας, επαναφορτίστε τα ακουστικά), φορτίστε τα ακουστικά το συντομότερο δυνατόν.

Όταν η μπαταρία εξαντληθεί εντελώς, θα ακουστεί ένας χαρακτηριστικός προειδοποιητικός ήχος "μπιπ", θα ακουστούν οι φωνητικές οδηγίες "Please recharge headset. Power off" (Επαναφορτίστε τα ακουστικά. Διακοπή τροφοδοσίας) και τα ακουστικά θα απενεργοποιηθούν αυτόματα.

Όταν χρησιμοποιείτε iPhone ή iPod touch

Όταν τα ακουστικά είναι συνδεδεμένα σε ένα iPhone ή iPod touch μέσω σύνδεσης HFP Bluetooth, θα εμφανίζεται ένα εικονίδιο που υποδεικνύει το φορτίο μπαταρίας των ακουστικών που απομένει στην οθόνη του iPhone ή του iPod touch.

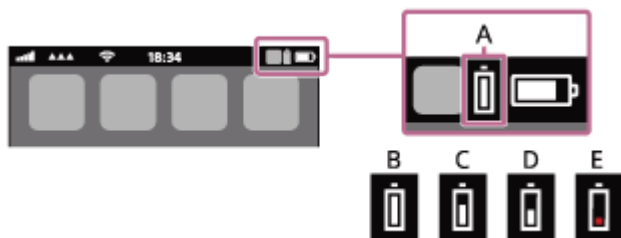

A: Φορτίο μπαταρίας των ακουστικών που απομένει

Το κατά προσέγγιση φορτίο που απομένει εμφανίζεται σε 10 διαφορετικά επίπεδα. Οι εικόνες B έως E είναι ενδεικτικές.

B: 100%

C: 70%

D: 50%

E: 10% και κάτω (απαιτείται φόρτιση)

Το φορτίο της μπαταρίας των ακουστικών που απομένει προβάλλεται επίσης στο widget ενός iPhone ή iPod touch που εκτελεί iOS 11 ή νεότερη έκδοση. Για περισσότερες λεπτομέρειες, ανατρέξτε στις οδηγίες λειτουργίας που παρέχονται με το iPhone ή το iPod touch.

Σε ορισμένες περιπτώσεις το εμφανιζόμενο φορτίο μπαταρίας που απομένει ενδέχεται να διαφέρει από το πραγματικό φορτίο που απομένει. Χρησιμοποιήστε το για κατά προσέγγιση εκτίμηση.

Όταν χρησιμοποιείτε τηλέφωνο smartphone Android™ (λειτουργικό σύστημα 8.1 ή νεότερη έκδοση)

Όταν τα ακουστικά είναι συνδεδεμένα σε ένα τηλέφωνο smartphone Android μέσω σύνδεσης HFP Bluetooth, επιλέξτε [Settings] - [Device connection] - [Bluetooth], για να εμφανιστεί το φορτίο μπαταρίας των ακουστικών που απομένει σε 10 διαφορετικά επίπεδα, όπως "100%", "70%", "50%" ή "10%", στη στήλη της συνδεδεμένης συσκευής Bluetooth στην οθόνη του τηλεφώνου smartphone. Για λεπτομέρειες, ανατρέξτε στις οδηγίες λειτουργίας που παρέχονται με το τηλέφωνο smartphone Android.

Σε ορισμένες περιπτώσεις το εμφανιζόμενο φορτίο μπαταρίας που απομένει ενδέχεται να διαφέρει από το πραγματικό φορτίο που απομένει. Χρησιμοποιήστε το για κατά προσέγγιση εκτίμηση.

Υπόδειξη

- Μπορείτε επίσης να ελέγξετε το φορτίο μπαταρίας των ακουστικών που απομένει με την εφαρμογή "Sony | Headphones Connect". Τα τηλέφωνα smartphone Android και τα iPhone/iPod touch υποστηρίζουν εξίσου αυτήν την εφαρμογή.

Σημείωση

- Αν συνδέσετε τα ακουστικά σε ένα iPhone/ iPod touch ή σε ένα τηλέφωνο smartphone Android με "Media audio" (A2DP) μόνο με σύνδεση πολλαπλών σημείων, το φορτίο μπαταρίας που απομένει δεν θα εμφανίζεται σωστά.
- Το φορτίο μπαταρίας που απομένει ενδέχεται να μην προβληθεί σωστά αμέσως μετά από μια ενημέρωση λογισμικού ή αν τα ακουστικά δεν έχουν χρησιμοποιηθεί για μεγάλο χρονικό διάστημα. Σε αυτήν την περίπτωση, φορτίστε και εκφορτίστε την μπαταρία πολλές φορές, για να προβάλετε σωστά το φορτίο μπαταρίας που απομένει.

Σχετικό θέμα

- [Περί ενδεικτικής λυχνίας](#)
- [Τι μπορείτε να κάνετε με την εφαρμογή "Sony | Headphones Connect"](#)

Ασύρματα στερεοφωνικά ακουστικά εξουδετέρωσης θορύβου
WH-XB910N

Ενεργοποίηση των ακουστικών

- 1 Πατήστε παρατεταμένα το κουμπί  (τροφοδοσίας) για περίπου 2 δευτερόλεπτα μέχρι να αναβοσβήσει η ενδεικτική λυχνία (μπλε).



Σχετικό θέμα

- [Απενεργοποίηση των ακουστικών](#)

Ασύρματα στερεοφωνικά ακουστικά εξουδετέρωσης θορύβου
WH-XB910N

Απενεργοποίηση των ακουστικών

- 1 Πατήστε παρατεταμένα το κουμπί  (τροφοδοσίας) για 2 περίπου δευτερόλεπτα μέχρι να σβήσει η ενδεικτική λυχνία (μπλε).



Υπόδειξη

- Μπορείτε επίσης να απενεργοποιήσετε τα ακουστικά με την εφαρμογή "Sony | Headphones Connect".

Σχετικό θέμα

- [Ενεργοποίηση των ακουστικών](#)
- [Τι μπορείτε να κάνετε με την εφαρμογή "Sony | Headphones Connect"](#)

Ασύρματα στερεοφωνικά ακουστικά εξουδετέρωσης θορύβου
WH-XB910N

Πώς να πραγματοποιήσετε ασύρματη σύνδεση με συσκευές Bluetooth

Μπορείτε να απολαμβάνετε μουσική και κλήσεις hands-free με τα ακουστικά ασύρματα χρησιμοποιώντας τη λειτουργία Bluetooth της συσκευής Bluetooth.

Αντιστοίχιση (ζεύξη) συσκευής

Για να χρησιμοποιήσετε τη λειτουργία Bluetooth, πρέπει να έχετε αντιστοιχίσει και τις δύο συσκευές προς σύνδεση εκ των προτέρων. Η λειτουργία κατά την οποία αντιστοιχείτε μια συσκευή αποκαλείται "αντιστοίχιση (ζεύξη) της συσκευής". Δημιουργήστε ζεύξη μεταξύ των ακουστικών και της συσκευής με μη αυτόματο τρόπο.

Σύνδεση με συζευγμένη συσκευή

Αφού δημιουργηθεί ζεύξη μεταξύ μιας συσκευής και των ακουστικών, η διαδικασία δεν χρειάζεται να επαναληφθεί. Συνδεθείτε σε συσκευές που έχουν ήδη συζευχθεί με τα ακουστικά χρησιμοποιώντας της απαραίτητες μεθόδους για κάθε συσκευή.

Ασύρματα στερεοφωνικά ακουστικά εξουδετέρωσης θορύβου
WH-XB910N

Σύνδεση με χρήση της εφαρμογής "Sony | Headphones Connect"

Εκκινήστε την εφαρμογή "Sony | Headphones Connect" στο τηλέφωνο smartphone Android/iPhone για να συνδέσετε τα ακουστικά με το τηλέφωνο smartphone ή το iPhone. Για περισσότερες λεπτομέρειες, ανατρέξτε στον οδηγό βοήθειας της εφαρμογής "Sony | Headphones Connect".

https://rd1.sony.net/help/mdr/hpc/h_zz/



Sony Headphones Connect

Σημείωση

- Η σύνδεση με ορισμένα τηλέφωνα smartphone και συσκευές iPhone ενδέχεται να είναι ασταθής όταν χρησιμοποιείτε την εφαρμογή "Sony | Headphones Connect" για τη σύνδεση. Σε αυτήν την περίπτωση, ακολουθήστε τις διαδικασίες στις ενότητες "[Σύνδεση με ένα συζευγμένο τηλέφωνο smartphone Android](#)" ή "[Σύνδεση με ένα συζευγμένο iPhone](#)" για να πραγματοποιήσετε σύνδεση με τα ακουστικά.

Σχετικό θέμα

- [Σύνδεση με ένα συζευγμένο τηλέφωνο smartphone Android](#)
- [Σύνδεση με ένα συζευγμένο iPhone](#)
- [Τι μπορείτε να κάνετε με την εφαρμογή "Sony | Headphones Connect"](#)
- [Εγκατάσταση της εφαρμογής "Sony | Headphones Connect"](#)

Ασύρματα στερεοφωνικά ακουστικά εξουδετέρωσης θορύβου
WH-XB910N

Ζεύξη και σύνδεση με τηλέφωνο smartphone Android

Η λειτουργία αντιστοίχισης της συσκευής που θέλετε να συνδέσετε αποκαλείται "ζεύξη". Πραγματοποιήστε εκ των προτέρων ζεύξη μιας συσκευής, για να τη χρησιμοποιήσετε με τα ακουστικά για πρώτη φορά. Πριν από την έναρξη της λειτουργίας, βεβαιωθείτε για τα εξής:

- Το τηλέφωνο smartphone Android είναι τοποθετημένο σε απόσταση έως 1 m από τα ακουστικά.
- Τα ακουστικά έχουν φορτιστεί επαρκώς.
- Έχετε πρόχειρες τις οδηγίες λειτουργίας του τηλεφώνου smartphone Android.

1 Μεταβείτε στη λειτουργία ζεύξης στα ακουστικά.

Ενεργοποιήστε τα ακουστικά, όταν κάνετε ζεύξη των ακουστικών με μια συσκευή για πρώτη φορά μετά την αγορά της ή αφού έχετε αρχικοποιήσει τα ακουστικά (τα ακουστικά δεν διαθέτουν πληροφορίες ζεύξης). Τα ακουστικά εισέρχονται αυτόματα στη λειτουργία ζεύξης. Σε αυτήν την περίπτωση, συνεχίστε στο βήμα 2. Κατά τη ζεύξη μιας δεύτερης ή επακόλουθης συσκευής (τα ακουστικά διαθέτουν πληροφορίες ζεύξης για άλλες συσκευές), πατήστε παρατεταμένα το κουμπί  (τροφοδοσίας) για περίπου 5 δευτερόλεπτα.



Βεβαιωθείτε ότι η ενδεικτική λυχνία (μπλε) αναβοσβήνει δύο φορές συνεχόμενα. Θα ακούσετε τις φωνητικές οδηγίες "Bluetooth pairing" (Ζεύξη Bluetooth).



2 Ξεκλειδώστε την οθόνη του τηλεφώνου smartphone Android εάν είναι κλειδωμένη.

3 Βρείτε τα ακουστικά στο τηλέφωνο smartphone Android.

1. Επιλέξτε [Settings] - [Device connection] - [Bluetooth].

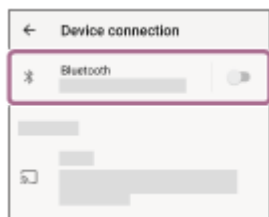

2. Αγγίξτε τον διακόπτη, για να ενεργοποιήσετε τη λειτουργία Bluetooth.

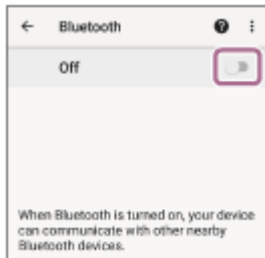

4 Αγγίξτε [WH-XB910N].

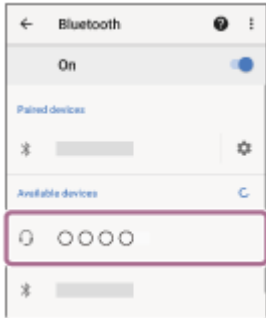

Εάν απαιτείται η εισαγωγή κλειδιού πρόσβασης (*), εισαγάγετε "0000".

Πραγματοποιείται ζεύξη και σύνδεση μεταξύ των ακουστικών και του τηλεφώνου smartphone. Θα ακούσετε τις φωνητικές οδηγίες "Bluetooth connected" (Bluetooth συνδέθηκε).

Εάν δεν γίνει σύνδεση, ανατρέξτε στην ενότητα "[Σύνδεση με ένα συζευγμένο τηλέφωνο smartphone Android](#)".

* Ο κωδικός μπορεί να ονομάζεται "κωδικός πρόσβασης", "κωδικός PIN", "αριθμός PIN" ή "κλειδί πρόσβασης".

Υπόδειξη

- Η παραπάνω λειτουργία αποτελεί παράδειγμα. Για περισσότερες λεπτομέρειες, ανατρέξτε στις οδηγίες λειτουργίας που παρέχονται με το τηλέφωνο smartphone Android.
- Για διαγραφή όλων των πληροφοριών ζεύξης μέσω Bluetooth, ανατρέξτε στην ενότητα "[Αρχικοποίηση των ακουστικών για την επαναφορά των εργοστασιακών ρυθμίσεων](#)".

Σημείωση

- Αν η ζεύξη δεν πραγματοποιηθεί εντός 5 λεπτών, η λειτουργία ζεύξης θα ακυρωθεί. Σε αυτήν την περίπτωση, απενεργοποιήστε τα ακουστικά και ξεκινήστε ξανά τη διαδικασία από το βήμα 1.
- Μόλις δημιουργηθεί η ζεύξη των συσκευών Bluetooth, δεν χρειάζεται να πραγματοποιήσετε ζεύξη ξανά, με εξαίρεση τις ακόλουθες περιπτώσεις:
 - Οι πληροφορίες ζεύξης έχουν διαγραφεί μετά από επισκευή κ.λπ.
 - Όταν πραγματοποιηθεί ζεύξη ένατης συσκευής.
Τα ακουστικά μπορούν να συζευχθούν με έως και 8 συσκευές. Εάν συζευχθεί μια νέα συσκευή αφότου έχουν ήδη συζευχθεί 8 συσκευές, οι πληροφορίες αντιστοίχισης της συζευγμένης συσκευής που συνδέθηκε παλαιότερα θα αντικατασταθούν με τις πληροφορίες της νέας συσκευής.
 - Όταν οι πληροφορίες ζεύξης για τα ακουστικά έχουν διαγραφεί από τη συσκευή Bluetooth.
 - Όταν γίνει αρχικοποίηση των ακουστικών.
Έχουν διαγραφεί όλες οι πληροφορίες ζεύξης. Στην περίπτωση αυτή, διαγράψτε τις πληροφορίες ζεύξης των ακουστικών από τη συνδεδεμένη συσκευή και κατόπιν πραγματοποιήστε τη ζεύξη τους ξανά.
- Τα ακουστικά μπορούν να συζευχθούν με πολλές συσκευές, αλλά μπορούν να αναπαράγουν μουσική από μόνο 1 συζευγμένη συσκευή κάθε φορά.

Σχετικό θέμα

- [Πώς να πραγματοποιήσετε ασύρματη σύνδεση με συσκευές Bluetooth](#)
- [Σύνδεση με ένα συζευγμένο τηλέφωνο smartphone Android](#)

- Ακρόαση μουσικής από μια συσκευή μέσω σύνδεσης Bluetooth
- Αποσύνδεση της σύνδεσης Bluetooth (μετά τη χρήση)
- Αρχικοποίηση των ακουστικών για την επαναφορά των εργοστασιακών ρυθμίσεων

5-031-017-61(2) Copyright 2021 Sony Corporation

Ασύρματα στερεοφωνικά ακουστικά εξουδετέρωσης θορύβου
WH-XB910N

Σύνδεση με ένα συζευγμένο τηλέφωνο smartphone Android

1 Ξεκλειδώστε την οθόνη του τηλεφώνου smartphone Android εάν είναι κλειδωμένη.

2 Ενεργοποιήστε τα ακουστικά.

Πατήστε παρατεταμένα το κουμπί  (τροφοδοσίας) για περίπου 2 δευτερόλεπτα.



Θα ακούσετε τις φωνητικές οδηγίες "Power on" (Έναρξη τροφοδοσίας). Βεβαιωθείτε ότι η ενδεικτική λυχνία (μπλε) συνεχίζει να αναβοσβήνει αφού σηκώσετε το δάχτυλό σας από το κουμπί.



Εάν τα ακουστικά συνδεθούν αυτόματα με την πιο πρόσφατα συνδεδεμένη συσκευή, θα ακούσετε τις φωνητικές οδηγίες "Bluetooth connected" (Bluetooth συνδέθηκε).

Ελέγξτε την κατάσταση σύνδεσης στο τηλέφωνο smartphone Android. Εάν δεν υπάρχει σύνδεση, συνεχίστε στο βήμα 3.

3 Προβάλετε τις συσκευές που είναι συζευγμένες με το τηλέφωνο smartphone Android.

1. Επιλέξτε [Settings] - [Device connection] - [Bluetooth].

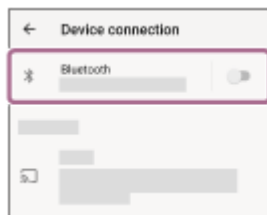

2. Αγγίξτε τον διακόπτη, για να ενεργοποιήσετε τη λειτουργία Bluetooth.

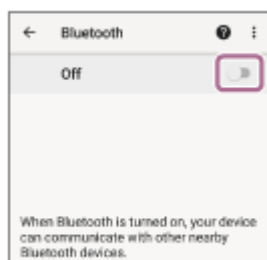

4 Αγγίξτε [WH-XB910N].

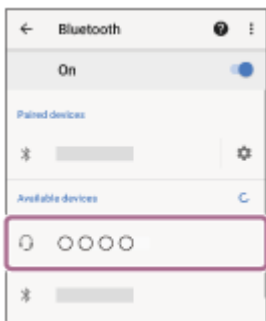

Θα ακούσετε τις φωνητικές οδηγίες "Bluetooth connected" (Bluetooth συνδέθηκε).

Υπόδειξη

- Η παραπάνω λειτουργία αποτελεί παράδειγμα. Για περισσότερες λεπτομέρειες, ανατρέξτε στις οδηγίες λειτουργίας που παρέχονται με το τηλέφωνο smartphone Android.

Σημείωση

- Κατά τη σύνδεση, ενδέχεται να εμφανιστεί το [WH-XB910N], το [LE_WH-XB910N] ή και τα δύο στη συσκευή προς σύνδεση. Αν εμφανιστούν και τα δύο ή αν εμφανιστεί το [WH-XB910N], επιλέξτε [WH-XB910N]. Αν εμφανιστεί το [LE_WH-XB910N], επιλέξτε [LE_WH-XB910N].
- Αν η τελευταία συνδεδεμένη συσκευή Bluetooth είναι τοποθετημένη κοντά στα ακουστικά, τα ακουστικά μπορεί να συνδεθούν αυτόματα με τη συσκευή όταν ενεργοποιήσετε απλώς τα ακουστικά. Σε αυτήν την περίπτωση, απενεργοποιήστε τη λειτουργία Bluetooth της τελευταίας συνδεδεμένης συσκευής ή απενεργοποιήστε τη συσκευή.
- Εάν δεν μπορείτε να συνδέσετε το τηλέφωνο smartphone με τα ακουστικά, διαγράψτε τις πληροφορίες ζεύξης των ακουστικών στο τηλέφωνο smartphone και πραγματοποιήστε τη ζεύξη ξανά. Για τους χειρισμούς στο τηλέφωνο smartphone, ανατρέξτε στις οδηγίες λειτουργίας που παρέχονται με το τηλέφωνο smartphone.

Σχετικό θέμα

- [Πώς να πραγματοποιήσετε ασύρματη σύνδεση με συσκευές Bluetooth](#)
- [Ζεύξη και σύνδεση με τηλέφωνο smartphone Android](#)
- [Ακρόαση μουσικής από μια συσκευή μέσω σύνδεσης Bluetooth](#)
- [Αποσύνδεση της σύνδεσης Bluetooth \(μετά τη χρήση\)](#)

Ασύρματα στερεοφωνικά ακουστικά εξουδετέρωσης θορύβου
WH-XB910N

Ζεύξη και σύνδεση με iPhone

Η λειτουργία αντιστοίχισης της συσκευής που θέλετε να συνδέσετε αποκαλείται "ζεύξη". Πραγματοποιήστε εκ των προτέρων ζεύξη μιας συσκευής, για να τη χρησιμοποιήσετε με τα ακουστικά για πρώτη φορά.

Πριν από την έναρξη της λειτουργίας, βεβαιωθείτε για τα εξής:

- Το iPhone είναι τοποθετημένο σε απόσταση έως 1 m από τα ακουστικά.
- Τα ακουστικά έχουν φορτιστεί επαρκώς.
- Οι οδηγίες λειτουργίας του iPhone είναι διαθέσιμες.

1 Μεταβείτε στη λειτουργία ζεύξης στα ακουστικά.

Ενεργοποιήστε τα ακουστικά, όταν κάνετε ζεύξη των ακουστικών με μια συσκευή για πρώτη φορά μετά την αγορά της ή αφού έχετε αρχικοποιήσει τα ακουστικά (τα ακουστικά δεν διαθέτουν πληροφορίες ζεύξης). Τα ακουστικά εισέρχονται αυτόματα στη λειτουργία ζεύξης. Σε αυτήν την περίπτωση, συνεχίστε στο βήμα 2.

Κατά τη ζεύξη μιας δεύτερης ή επακόλουθης συσκευής (τα ακουστικά διαθέτουν πληροφορίες ζεύξης για άλλες συσκευές), πατήστε παρατεταμένα το κουμπί  (τροφοδοσίας) για περίπου 5 δευτερόλεπτα.



Βεβαιωθείτε ότι η ενδεικτική λυχνία (μπλε) αναβοσβήνει δύο φορές συνεχόμενα. Θα ακούσετε τις φωνητικές οδηγίες "Bluetooth pairing" (Ζεύξη Bluetooth).



2 Ξεκλειδώστε την οθόνη του iPhone εάν είναι κλειδωμένη.

3 Βρείτε τα ακουστικά στο iPhone.

1. Επιλέξτε [Settings].
2. Αγγίξτε [Bluetooth].

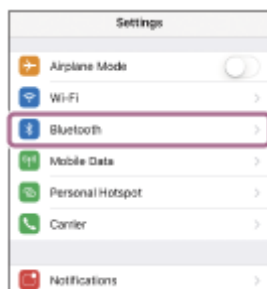

3. Αγγίξτε τον διακόπτη, για να ενεργοποιήσετε τη λειτουργία Bluetooth.



4 Αγγίξτε [WH-XB910N].

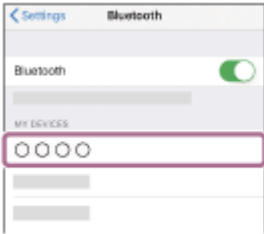

Εάν απαιτείται η εισαγωγή κλειδιού πρόσβασης (*), εισαγάγετε "0000".

Θα πραγματοποιηθεί ζεύξη και σύνδεση μεταξύ των ακουστικών και του iPhone. Θα ακούσετε τις φωνητικές οδηγίες "Bluetooth connected" (Bluetooth συνδέθηκε).

Εάν δεν έχει γίνει σύνδεση, ανατρέξτε στην ενότητα "[Σύνδεση με ένα συζευγμένο iPhone](#)".

* Ο κωδικός μπορεί να ονομάζεται "κωδικός πρόσβασης", "κωδικός PIN", "αριθμός PIN" ή "κλειδί πρόσβασης".

Υπόδειξη

- Η παραπάνω λειτουργία αποτελεί παράδειγμα. Για περισσότερες λεπτομέρειες, ανατρέξτε στις οδηγίες λειτουργίας που παρέχονται με το iPhone.
- Για διαγραφή όλων των πληροφοριών ζεύξης μέσω Bluetooth, ανατρέξτε στην ενότητα "[Αρχειοποίηση των ακουστικών για την επαναφορά των εργοστασιακών ρυθμίσεων](#)".

Σημείωση

- Αν η ζεύξη δεν πραγματοποιηθεί εντός 5 λεπτών, η λειτουργία ζεύξης θα ακυρωθεί. Σε αυτήν την περίπτωση, απενεργοποιήστε τα ακουστικά και ξεκινήστε ξανά τη διαδικασία από το βήμα 1.
- Μόλις δημιουργηθεί η ζεύξη των συσκευών Bluetooth, δεν χρειάζεται να πραγματοποιήσετε ζεύξη ξανά, με εξαίρεση τις ακόλουθες περιπτώσεις:
 - Οι πληροφορίες ζεύξης έχουν διαγραφεί μετά από επισκευή κ.λπ.
 - Όταν πραγματοποιηθεί ζεύξη ένατης συσκευής.
Τα ακουστικά μπορούν να συζευχθούν με έως και 8 συσκευές. Εάν συζευχθεί μια νέα συσκευή αφότου έχουν ήδη συζευχθεί 8 συσκευές, οι πληροφορίες αντιστοίχισης της συζευγμένης συσκευής που συνδέθηκε παλαιότερα θα αντικατασταθούν με τις πληροφορίες της νέας συσκευής.
 - Όταν οι πληροφορίες ζεύξης για τα ακουστικά έχουν διαγραφεί από τη συσκευή Bluetooth.
 - Όταν γίνει αρχικοποίηση των ακουστικών.
Έχουν διαγραφεί όλες οι πληροφορίες ζεύξης. Στην περίπτωση αυτή, διαγράψτε τις πληροφορίες ζεύξης των ακουστικών από τη συνδεδεμένη συσκευή και κατόπιν πραγματοποιήστε τη ζεύξη τους ξανά.
- Τα ακουστικά μπορούν να συζευχθούν με πολλές συσκευές, αλλά μπορούν να αναπαράγουν μουσική από μόνο 1 συζευγμένη συσκευή κάθε φορά.

Σχετικό θέμα

- [Πώς να πραγματοποιήσετε ασύρματη σύνδεση με συσκευές Bluetooth](#)
- [Σύνδεση με ένα συζευγμένο iPhone](#)
- [Ακρόαση μουσικής από μια συσκευή μέσω σύνδεσης Bluetooth](#)
- [Αποσύνδεση της σύνδεσης Bluetooth \(μετά τη χρήση\)](#)

- Αρχικοποίηση των ακουστικών για την επαναφορά των εργοστασιακών ρυθμίσεων

5-031-017-61(2) Copyright 2021 Sony Corporation

Ασύρματα στερεοφωνικά ακουστικά εξουδετέρωσης θορύβου
WH-XB910N

Σύνδεση με ένα συζευγμένο iPhone

1 Ξεκλειδώστε την οθόνη του iPhone εάν είναι κλειδωμένη.

2 Ενεργοποιήστε τα ακουστικά.

Πατήστε παρατεταμένα το κουμπί  (τροφοδοσίας) για περίπου 2 δευτερόλεπτα.



Θα ακούσετε τις φωνητικές οδηγίες "Power on" (Έναρξη τροφοδοσίας). Βεβαιωθείτε ότι η ενδεικτική λυχνία (μπλε) συνεχίζει να αναβοσβήνει αφού σηκώσετε το δάχτυλό σας από το κουμπί.

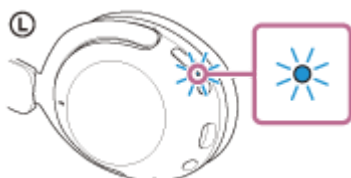

Εάν τα ακουστικά συνδεθούν αυτόματα με την πιο πρόσφατα συνδεδεμένη συσκευή, θα ακούσετε τις φωνητικές οδηγίες "Bluetooth connected" (Bluetooth συνδέθηκε).

Ελέγξτε την κατάσταση σύνδεσης στο iPhone. Εάν δεν υπάρχει σύνδεση, συνεχίστε στο βήμα 3.

3 Προβάλετε τις συσκευές που είναι συζευγμένες με το iPhone.

1. Επιλέξτε [Settings].
2. Αγγίξτε [Bluetooth].

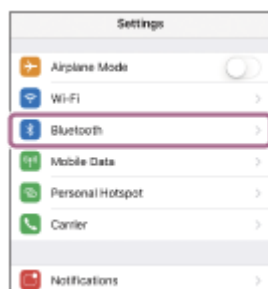

3. Αγγίξτε τον διακόπτη, για να ενεργοποιήσετε τη λειτουργία Bluetooth.

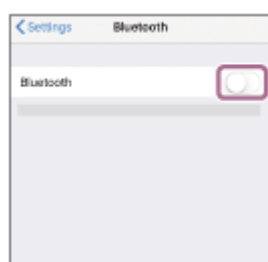

4 Αγγίξτε [WH-XB910N].

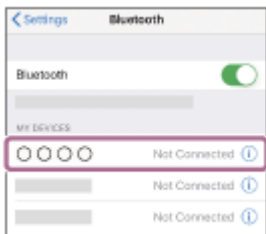

Θα ακούσετε τις φωνητικές οδηγίες "Bluetooth connected" (Bluetooth συνδέθηκε).

Υπόδειξη

- Η παραπάνω λειτουργία αποτελεί παράδειγμα. Για περισσότερες λεπτομέρειες, ανατρέξτε στις οδηγίες λειτουργίας που παρέχονται με το iPhone.

Σημείωση

- Κατά τη σύνδεση, ενδέχεται να εμφανιστεί το [WH-XB910N], το [LE_WH-XB910N] ή και τα δύο στη συσκευή προς σύνδεση. Αν εμφανιστούν και τα δύο ή αν εμφανιστεί το [WH-XB910N], επιλέξτε [WH-XB910N]. Αν εμφανιστεί το [LE_WH-XB910N], επιλέξτε [LE_WH-XB910N].
- Αν η τελευταία συνδεδεμένη συσκευή Bluetooth είναι τοποθετημένη κοντά στα ακουστικά, τα ακουστικά μπορεί να συνδεθούν αυτόματα με τη συσκευή όταν ενεργοποιήσετε απλώς τα ακουστικά. Σε αυτήν την περίπτωση, απενεργοποιήστε τη λειτουργία Bluetooth της τελευταίας συνδεδεμένης συσκευής ή απενεργοποιήστε τη συσκευή.
- Εάν δεν μπορείτε να συνδέσετε το iPhone με τα ακουστικά, διαγράψτε τις πληροφορίες ζεύξης των ακουστικών στο iPhone και πραγματοποιήστε τη ζεύξη ξανά. Για τους χειρισμούς στο iPhone, ανατρέξτε στις οδηγίες λειτουργίας που παρέχονται με το iPhone.

Σχετικό θέμα

- [Πώς να πραγματοποιήσετε ασύρματη σύνδεση με συσκευές Bluetooth](#)
- [Ζεύξη και σύνδεση με iPhone](#)
- [Ακρόαση μουσικής από μια συσκευή μέσω σύνδεσης Bluetooth](#)
- [Αποσύνδεση της σύνδεσης Bluetooth \(μετά τη χρήση\)](#)

Ασύρματα στερεοφωνικά ακουστικά εξουδετέρωσης θορύβου
WH-XB910N

Ζεύξη και σύνδεση με υπολογιστή (Windows 10)

Η λειτουργία αντιστοίχισης της συσκευής που θέλετε να συνδέσετε αποκαλείται "ζεύξη". Πραγματοποιήστε εκ των προτέρων ζεύξη μιας συσκευής, για να τη χρησιμοποιήσετε με τα ακουστικά για πρώτη φορά. Πριν από την έναρξη της λειτουργίας, βεβαιωθείτε για τα εξής:

- Ο υπολογιστής σας διαθέτει μια λειτουργία Bluetooth που υποστηρίζει συνδέσεις αναπαραγωγής μουσικής (A2DP).
- Όταν χρησιμοποιείτε κάποια εφαρμογή βιντεοκλήσεων στον υπολογιστή, ο υπολογιστής έχει μια λειτουργία Bluetooth που υποστηρίζει συνδέσεις πραγματοποίησης κλήσεων (HFP/HSP).
- Ο υπολογιστής είναι τοποθετημένος σε απόσταση έως 1 m από τα ακουστικά.
- Τα ακουστικά έχουν φορτιστεί επαρκώς.
- Οι οδηγίες λειτουργίας του υπολογιστή είναι διαθέσιμες.
- Ανάλογα με τον υπολογιστή που χρησιμοποιείτε, ενδέχεται να πρέπει να ενεργοποιήσετε τον ενσωματωμένο προσαρμογέα Bluetooth. Αν δεν γνωρίζετε πώς να ενεργοποιήσετε τον προσαρμογέα Bluetooth ή αν δεν είστε βέβαιοι αν ο υπολογιστής σας διαθέτει ενσωματωμένο προσαρμογέα Bluetooth, ανατρέξτε στις οδηγίες λειτουργίας που παρέχονται με τον υπολογιστή.
- Αν η έκδοση του λειτουργικού σας συστήματος είναι τα Windows 10 έκδοση 1803 ή νεότερη, η λειτουργία Ταχείας ζεύξης θα διευκολύνει τη ζεύξη. Για να χρησιμοποιήσετε τη λειτουργία Ταχείας ζεύξης, κάντε κλικ στο κουμπί [Start] - [Settings] - [Devices] - [Bluetooth & other devices] και επιλέξτε [Show notifications to connect using Swift Pair].

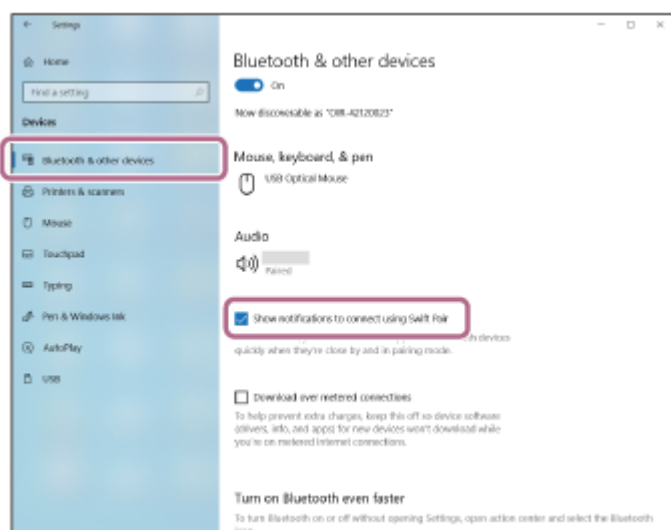

1 Μεταβείτε στη λειτουργία ζεύξης στα ακουστικά.

Ενεργοποιήστε τα ακουστικά, όταν κάνετε ζεύξη των ακουστικών με μια συσκευή για πρώτη φορά μετά την αγορά της ή αφού έχετε αρχικοποιήσει τα ακουστικά (τα ακουστικά δεν διαθέτουν πληροφορίες ζεύξης). Τα ακουστικά εισέρχονται αυτόματα στη λειτουργία ζεύξης. Σε αυτήν την περίπτωση, συνεχίστε στο βήμα 2.

Κατά τη ζεύξη μιας δεύτερης ή επακόλουθης συσκευής (τα ακουστικά διαθέτουν πληροφορίες ζεύξης για άλλες συσκευές), πατήστε παρατεταμένα το κουμπί  (τροφοδοσίας) για περίπου 5 δευτερόλεπτα.



Βεβαιωθείτε ότι η ενδεικτική λυχνία (μπλε) αναβοσβήνει δύο φορές συνεχόμενα. Θα ακούσετε τις φωνητικές οδηγίες "Bluetooth pairing" (Ζεύξη Bluetooth).

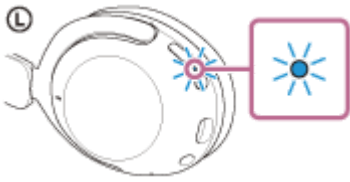

2 Ενεργοποιήστε τον υπολογιστή εάν βρίσκεται σε κατάσταση αναμονής (αναστολής λειτουργίας) ή αδρανοποίησης.

3 Αντιστοιχίστε τα ακουστικά χρησιμοποιώντας τον υπολογιστή.

Για σύνδεση με χρήση της λειτουργίας Ταχείας ζεύξης

1. Επιλέξτε [Connect] από το αναδυόμενο μενού που εμφανίζεται στην οθόνη του υπολογιστή σας.

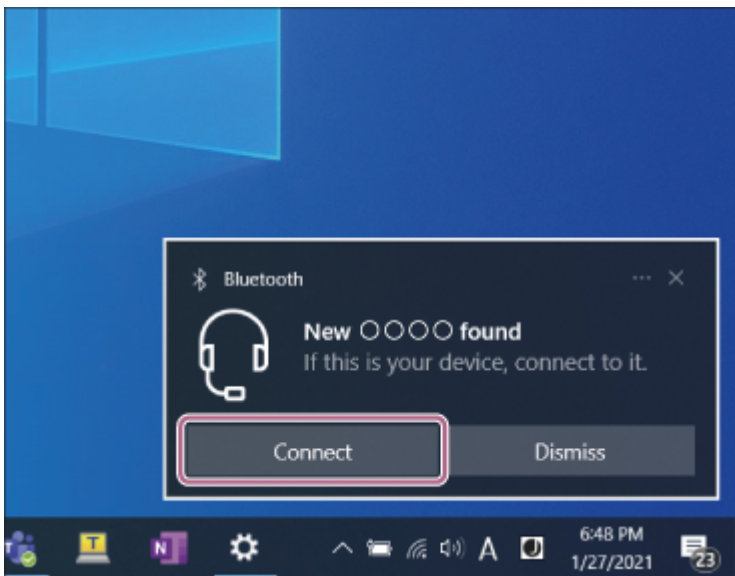

Για σύνδεση χωρίς χρήση της λειτουργίας Ταχείας ζεύξης

1. Κάντε κλικ στο κουμπί [Start] και, κατόπιν, στην επιλογή [Settings].
2. Κάντε κλικ στην επιλογή [Devices].

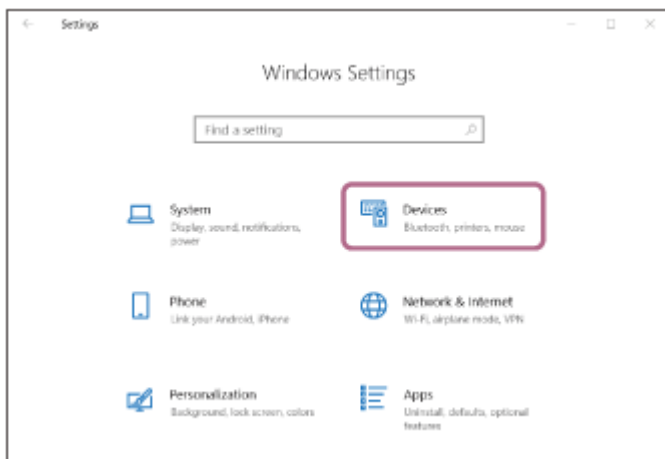

3. Κάντε κλικ στην καρτέλα [Bluetooth & other devices], κάντε κλικ στον διακόπτη [Bluetooth] για να ενεργοποιήσετε τη λειτουργία Bluetooth και κατόπιν κάντε κλικ στην επιλογή [Add Bluetooth or other device].

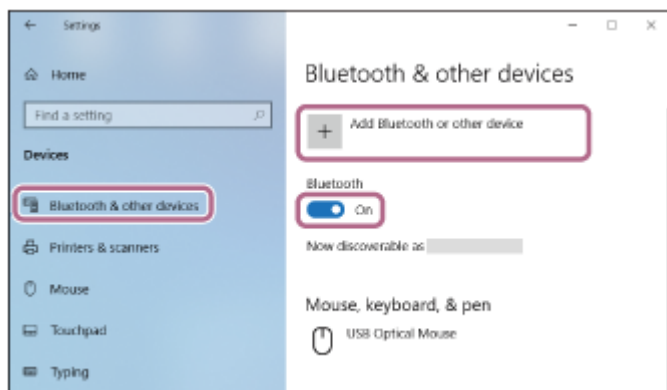

4. Κάντε κλικ στην επιλογή [Bluetooth].

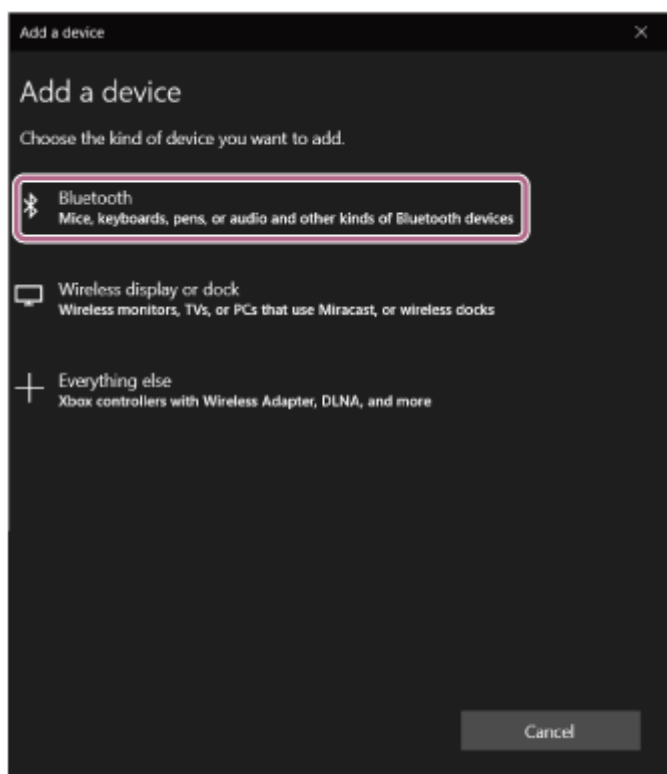

5. Κάντε κλικ στην επιλογή [WH-XB910N].

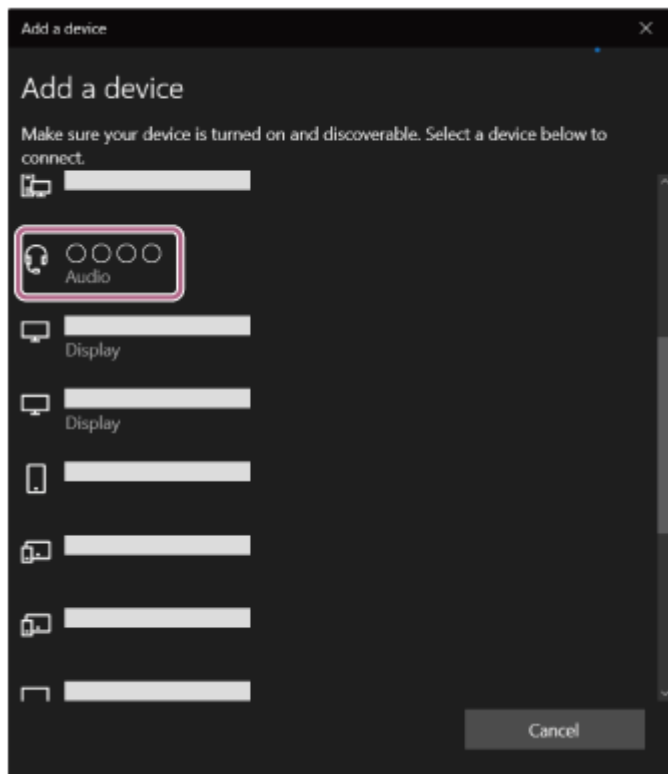

Εάν απαιτείται η εισαγωγή κλειδιού πρόσβασης (*), εισαγάγετε "0000".

Θα πραγματοποιηθεί ζεύξη και σύνδεση μεταξύ των ακουστικών και του υπολογιστή. Θα ακούσετε τις φωνητικές οδηγίες "Bluetooth connected" (Bluetooth συνδέθηκε).

Εάν δεν έχει γίνει σύνδεση, ανατρέξτε στην ενότητα "[Σύνδεση με συζευγμένο υπολογιστή \(Windows 10\)](#)".

* Ο κωδικός μπορεί να ονομάζεται "κωδικός πρόσβασης", "κωδικός PIN", "αριθμός PIN" ή "κλειδί πρόσβασης".

Υπόδειξη

- Η παραπάνω λειτουργία αποτελεί παράδειγμα. Για περισσότερες λεπτομέρειες, ανατρέξτε στις οδηγίες λειτουργίας που παρέχονται με τον υπολογιστή.
- Για διαγραφή όλων των πληροφοριών ζεύξης μέσω Bluetooth, ανατρέξτε στην ενότητα "[Αρχειοποίηση των ακουστικών για την επαναφορά των εργοστασιακών ρυθμίσεων](#)".

Σημείωση

- Αν η ζεύξη δεν πραγματοποιηθεί εντός 5 λεπτών, η λειτουργία ζεύξης θα ακυρωθεί. Σε αυτήν την περίπτωση, απενεργοποιήστε τα ακουστικά και ξεκινήστε ξανά τη διαδικασία από το βήμα 1 .
- Μόλις δημιουργηθεί η ζεύξη των συσκευών Bluetooth, δεν χρειάζεται να πραγματοποιήσετε ζεύξη ξανά, με εξαίρεση τις ακόλουθες περιπτώσεις:
 - Οι πληροφορίες ζεύξης έχουν διαγραφεί μετά από επισκευή κ.λπ.
 - Όταν πραγματοποιηθεί ζεύξη ένατης συσκευής.
Τα ακουστικά μπορούν να συζευχθούν με έως και 8 συσκευές. Εάν συζευχθεί μια νέα συσκευή αφότου έχουν ήδη συζευχθεί 8 συσκευές, οι πληροφορίες αντιστοίχισης της συζευγμένης συσκευής που συνδέθηκε παλαιότερα θα αντικατασταθούν με τις πληροφορίες της νέας συσκευής.
 - Όταν οι πληροφορίες ζεύξης για τα ακουστικά έχουν διαγραφεί από τη συσκευή Bluetooth.
 - Όταν γίνει αρχικοποίηση των ακουστικών.
Έχουν διαγραφεί όλες οι πληροφορίες ζεύξης. Στην περίπτωση αυτή, διαγράψτε τις πληροφορίες ζεύξης των ακουστικών από τη συνδεδεμένη συσκευή και κατόπιν πραγματοποιήστε τη ζεύξη τους ξανά.
- Τα ακουστικά μπορούν να συζευχθούν με πολλές συσκευές, αλλά μπορούν να αναπαράγουν μουσική από μόνο 1 συζευγμένη συσκευή κάθε φορά.

- Πώς να πραγματοποιήσετε ασύρματη σύνδεση με συσκευές Bluetooth
- Σύνδεση με συζευγμένο υπολογιστή (Windows 10)
- Ακρόαση μουσικής από μια συσκευή μέσω σύνδεσης Bluetooth
- Πραγματοποίηση βιντεοκλήσης από τον υπολογιστή σας
- Αποσύνδεση της σύνδεσης Bluetooth (μετά τη χρήση)
- Αρχικοποίηση των ακουστικών για την επαναφορά των εργοστασιακών ρυθμίσεων

5-031-017-61(2) Copyright 2021 Sony Corporation

Ασύρματα στερεοφωνικά ακουστικά εξουδετέρωσης θορύβου
WH-XB910N

Ζεύξη και σύνδεση με υπολογιστή (Windows 8.1)

Η λειτουργία αντιστοίχισης της συσκευής που θέλετε να συνδέσετε αποκαλείται "ζεύξη". Πραγματοποιήστε εκ των προτέρων ζεύξη μιας συσκευής, για να τη χρησιμοποιήσετε με τα ακουστικά για πρώτη φορά. Πριν από την έναρξη της λειτουργίας, βεβαιωθείτε για τα εξής:

- Ο υπολογιστής σας διαθέτει μια λειτουργία Bluetooth που υποστηρίζει συνδέσεις αναπαραγωγής μουσικής (A2DP).
- Όταν χρησιμοποιείτε κάποια εφαρμογή βιντεοκλήσεων στον υπολογιστή, ο υπολογιστής έχει μια λειτουργία Bluetooth που υποστηρίζει συνδέσεις πραγματοποίησης κλήσεων (HFP/HSP).
- Ο υπολογιστής είναι τοποθετημένος σε απόσταση έως 1 m από τα ακουστικά.
- Τα ακουστικά έχουν φορτιστεί επαρκώς.
- Οι οδηγίες λειτουργίας του υπολογιστή είναι διαθέσιμες.
- Ανάλογα με τον υπολογιστή που χρησιμοποιείτε, ενδέχεται να πρέπει να ενεργοποιήσετε τον ενσωματωμένο προσαρμογέα Bluetooth. Αν δεν γνωρίζετε πώς να ενεργοποιήσετε τον προσαρμογέα Bluetooth ή αν δεν είστε βέβαιοι αν ο υπολογιστής σας διαθέτει ενσωματωμένο προσαρμογέα Bluetooth, ανατρέξτε στις οδηγίες λειτουργίας που παρέχονται με τον υπολογιστή.

1 Μεταβείτε στη λειτουργία ζεύξης στα ακουστικά.

Ενεργοποιήστε τα ακουστικά, όταν κάνετε ζεύξη των ακουστικών με μια συσκευή για πρώτη φορά μετά την αγορά της ή αφού έχετε αρχικοποιήσει τα ακουστικά (τα ακουστικά δεν διαθέτουν πληροφορίες ζεύξης). Τα ακουστικά εισέρχονται αυτόματα στη λειτουργία ζεύξης. Σε αυτήν την περίπτωση, συνεχίστε στο βήμα 2. Κατά τη ζεύξη μιας δεύτερης ή επακόλουθης συσκευής (τα ακουστικά διαθέτουν πληροφορίες ζεύξης για άλλες συσκευές), πατήστε παρατεταμένα το κουμπί  (τροφοδοσίας) για περίπου 5 δευτερόλεπτα.



Βεβαιωθείτε ότι η ενδεικτική λυχνία (μπλε) αναβοσβήνει δύο φορές συνεχόμενα. Θα ακούσετε τις φωνητικές οδηγίες "Bluetooth pairing" (Ζεύξη Bluetooth).



2 Ενεργοποιήστε τον υπολογιστή εάν βρίσκεται σε κατάσταση αναμονής (αναστολής λειτουργίας) ή αδρανοποίησης.

3 Αντιστοιχίστε τα ακουστικά χρησιμοποιώντας τον υπολογιστή.

1. Μετακινήστε τον δρομέα του ποντικιού στην πάνω δεξιά γωνία της οθόνης (αν χρησιμοποιείτε οθόνη αφής, σαρώστε από τη δεξιά πλευρά της οθόνης) και κατόπιν επιλέξτε [Settings] από τη γραμμή συμβόλων.

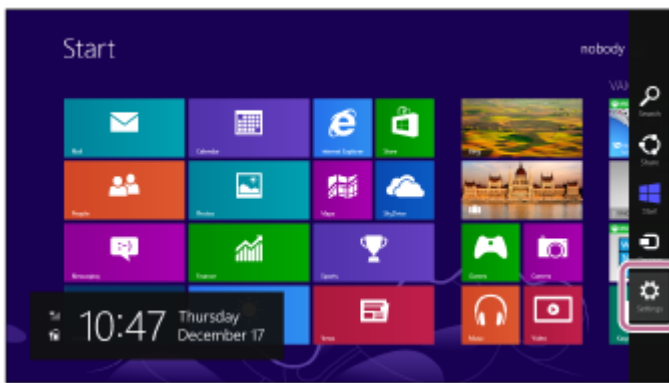

2. Επιλέξτε [Change PC Settings] στο σύμβολο [Settings].

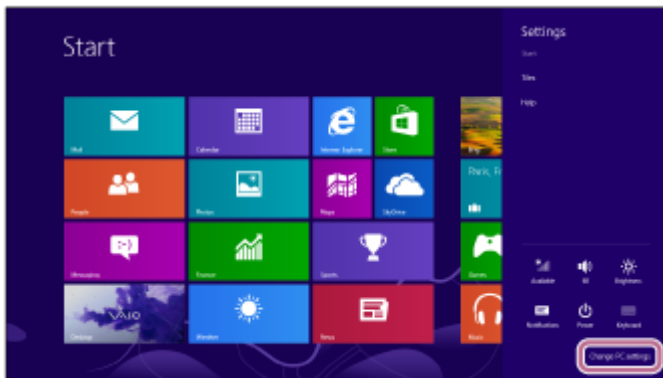

3. Επιλέξτε [PC and devices] στην οθόνη [PC Settings].

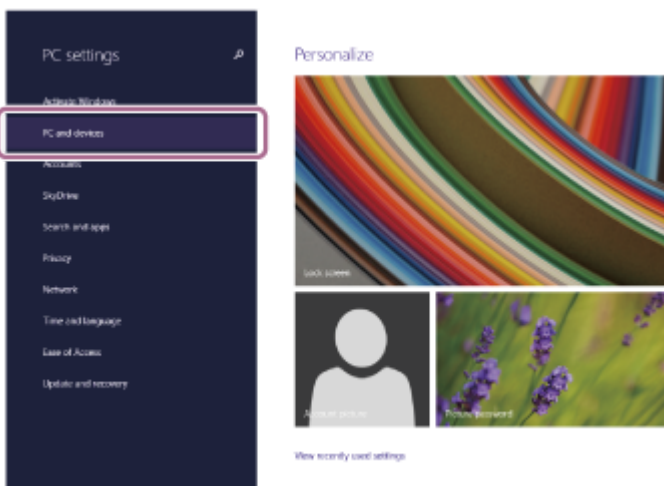

4. Επιλέξτε [Bluetooth].

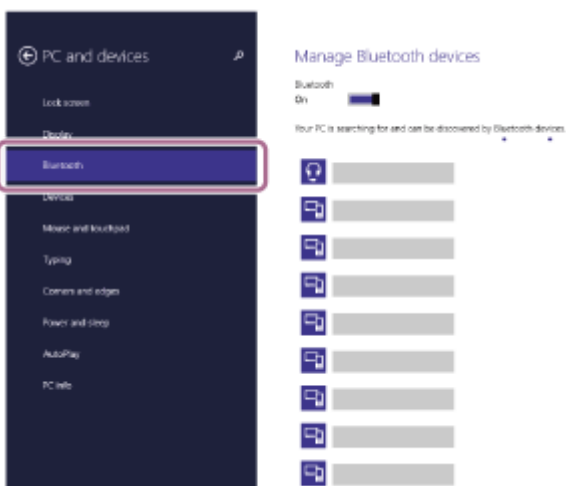

5. Επιλέξτε [WH-XB910N] και κατόπιν επιλέξτε [Pair].

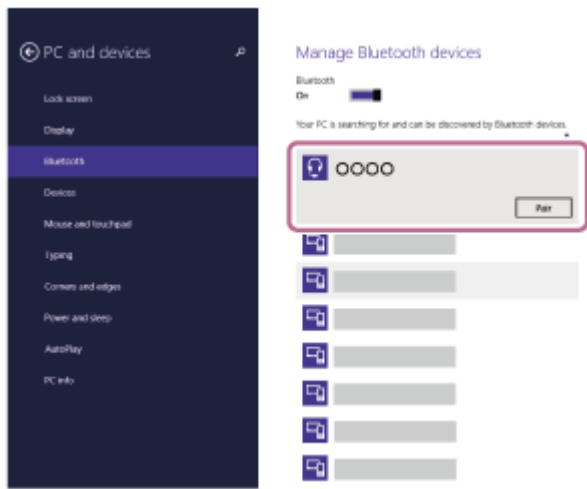

Εάν απαιτείται η εισαγωγή κλειδιού πρόσβασης (*), εισαγάγετε "0000".

Θα πραγματοποιηθεί ζεύξη και σύνδεση μεταξύ των ακουστικών και του υπολογιστή. Θα ακούσετε τις φωνητικές οδηγίες "Bluetooth connected" (Bluetooth συνδέθηκε).

Εάν δεν έχει γίνει σύνδεση, ανατρέξτε στην ενότητα "[Σύνδεση με συζευγμένο υπολογιστή \(Windows 8.1\)](#)".

* Ο κωδικός μπορεί να ονομάζεται "κωδικός πρόσβασης", "κωδικός PIN", "αριθμός PIN" ή "κλειδί πρόσβασης".

Υπόδειξη

- Η παραπάνω λειτουργία αποτελεί παράδειγμα. Για περισσότερες λεπτομέρειες, ανατρέξτε στις οδηγίες λειτουργίας που παρέχονται με τον υπολογιστή.
- Για διαγραφή όλων των πληροφοριών ζεύξης μέσω Bluetooth, ανατρέξτε στην ενότητα "[Αρχειοποίηση των ακουστικών για την επαναφορά των εργοστασιακών ρυθμίσεων](#)".

Σημείωση

- Αν η ζεύξη δεν πραγματοποιηθεί εντός 5 λεπτών, η λειτουργία ζεύξης θα ακυρωθεί. Σε αυτήν την περίπτωση, απενεργοποιήστε τα ακουστικά και ξεκινήστε ξανά τη διαδικασία από το βήμα 1.
- Μόλις δημιουργηθεί η ζεύξη των συσκευών Bluetooth, δεν χρειάζεται να πραγματοποιήσετε ζεύξη ξανά, με εξαίρεση τις ακόλουθες περιπτώσεις:
 - Οι πληροφορίες ζεύξης έχουν διαγραφεί μετά από επισκευή κ.λπ.
 - Όταν πραγματοποιηθεί ζεύξη ένατης συσκευής.
 - Τα ακουστικά μπορούν να συζευχθούν με έως και 8 συσκευές. Εάν συζευχθεί μια νέα συσκευή αφότου έχουν ήδη συζευχθεί 8 συσκευές, οι πληροφορίες αντιστοίχισης της συζευγμένης συσκευής που συνδέθηκε παλαιότερα θα αντικατασταθούν με τις πληροφορίες της νέας συσκευής.
 - Όταν οι πληροφορίες ζεύξης για τα ακουστικά έχουν διαγραφεί από τη συσκευή Bluetooth.
 - Όταν γίνει αρχικοποίηση των ακουστικών.
 - Έχουν διαγραφεί όλες οι πληροφορίες ζεύξης. Στην περίπτωση αυτή, διαγράψτε τις πληροφορίες ζεύξης των ακουστικών από τη συνδεδεμένη συσκευή και κατόπιν πραγματοποιήστε τη ζεύξη τους ξανά.
- Τα ακουστικά μπορούν να συζευχθούν με πολλές συσκευές, αλλά μπορούν να αναπαράγουν μουσική από μόνο 1 συζευγμένη συσκευή κάθε φορά.

Σχετικό θέμα

- [Πώς να πραγματοποιήσετε ασύρματη σύνδεση με συσκευές Bluetooth](#)
- [Σύνδεση με συζευγμένο υπολογιστή \(Windows 8.1\)](#)
- [Ακρόαση μουσικής από μια συσκευή μέσω σύνδεσης Bluetooth](#)
- [Πραγματοποίηση βιντεοκλήσης από τον υπολογιστή σας](#)
- [Αποσύνδεση της σύνδεσης Bluetooth \(μετά τη χρήση\)](#)
- [Αρχειοποίηση των ακουστικών για την επαναφορά των εργοστασιακών ρυθμίσεων](#)

Ασύρματα στερεοφωνικά ακουστικά εξουδετέρωσης θορύβου
WH-XB910N

Ζεύξη και σύνδεση με υπολογιστή (Mac)

Η λειτουργία αντιστοίχισης της συσκευής που θέλετε να συνδέσετε αποκαλείται "ζεύξη". Πραγματοποιήστε εκ των προτέρων ζεύξη μιας συσκευής, για να τη χρησιμοποιήσετε με τα ακουστικά για πρώτη φορά.

Συμβατό λειτουργικό σύστημα

macOS (έκδοση 10.15 ή νεότερη)

Πριν από την έναρξη της λειτουργίας, βεβαιωθείτε για τα εξής:

- Ο υπολογιστής σας διαθέτει μια λειτουργία Bluetooth που υποστηρίζει συνδέσεις αναπαραγωγής μουσικής (A2DP).
- Όταν χρησιμοποιείτε κάποια εφαρμογή βιντεοκλήσεων στον υπολογιστή, ο υπολογιστής έχει μια λειτουργία Bluetooth που υποστηρίζει συνδέσεις πραγματοποίησης κλήσεων (HFP/HSP).
- Ο υπολογιστής είναι τοποθετημένος σε απόσταση έως 1 m από τα ακουστικά.
- Τα ακουστικά έχουν φορτιστεί επαρκώς.
- Οι οδηγίες λειτουργίας του υπολογιστή είναι διαθέσιμες.
- Ανάλογα με τον υπολογιστή που χρησιμοποιείτε, ενδέχεται να πρέπει να ενεργοποιήσετε τον ενσωματωμένο προσαρμογέα Bluetooth. Αν δεν γνωρίζετε πώς να ενεργοποιήσετε τον προσαρμογέα Bluetooth ή αν δεν είστε βέβαιοι αν ο υπολογιστής σας διαθέτει ενσωματωμένο προσαρμογέα Bluetooth, ανατρέξτε στις οδηγίες λειτουργίας που παρέχονται με τον υπολογιστή.
- Ενεργοποιήστε το ηχείο του υπολογιστή.
Αν το ηχείο του υπολογιστή έχει οριστεί στη λειτουργία  "OFF", δεν θα ακούγεται ήχος από τα ακουστικά.

Ηχείο υπολογιστή στη λειτουργία ON



1 Μεταβείτε στη λειτουργία ζεύξης στα ακουστικά.

Ενεργοποιήστε τα ακουστικά, όταν κάνετε ζεύξη των ακουστικών με μια συσκευή για πρώτη φορά μετά την αγορά της ή αφού έχετε αρχικοποιήσει τα ακουστικά (τα ακουστικά δεν διαθέτουν πληροφορίες ζεύξης). Τα ακουστικά εισέρχονται αυτόματα στη λειτουργία ζεύξης. Σε αυτήν την περίπτωση, συνεχίστε στο βήμα **2**.
Κατά τη ζεύξη μιας δεύτερης ή επακόλουθης συσκευής (τα ακουστικά διαθέτουν πληροφορίες ζεύξης για άλλες συσκευές), πατήστε παρατεταμένα το κουμπί  (τροφοδοσίας) για περίπου 5 δευτερόλεπτα.



Βεβαιωθείτε ότι η ενδεικτική λυχνία (μπλε) αναβοσβήνει δύο φορές συνεχόμενα. Θα ακούσετε τις φωνητικές οδηγίες "Bluetooth pairing" (Ζεύξη Bluetooth).

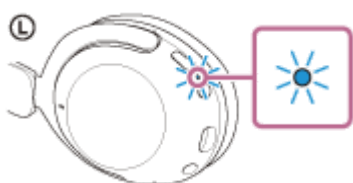

2 Ενεργοποιήστε τον υπολογιστή εάν βρίσκεται σε κατάσταση αναμονής (αναστολής λειτουργίας) ή αδρανοποίησης.

3 Αντιστοιχίστε τα ακουστικά χρησιμοποιώντας τον υπολογιστή.

1. Επιλέξτε [ (System Preferences)] - [Bluetooth] από το Dock στο κάτω μέρος της οθόνης.

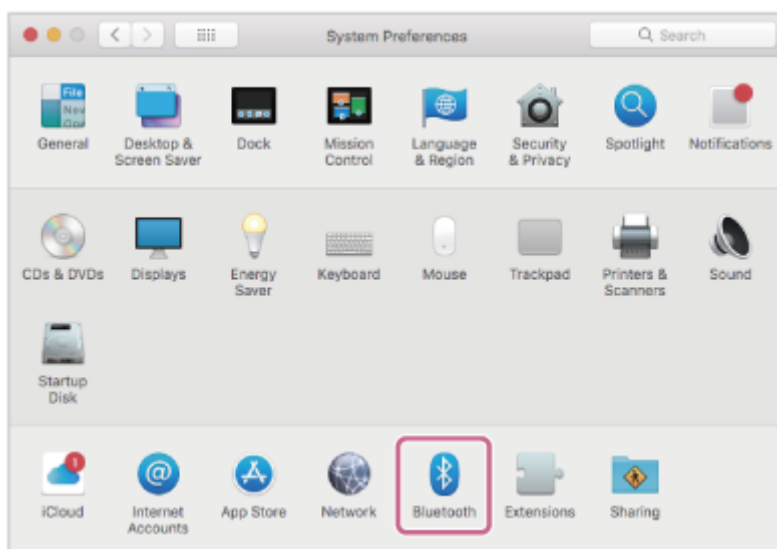

2. Επιλέξτε το [WH-XB910N] από την οθόνη [Bluetooth] και κάντε κλικ στην επιλογή [Connect].



Εάν απαιτείται η εισαγωγή κλειδιού πρόσβασης (*), εισαγάγετε "0000".

Θα πραγματοποιηθεί ζεύξη και σύνδεση μεταξύ των ακουστικών και του υπολογιστή. Θα ακούσετε τις φωνητικές οδηγίες "Bluetooth connected" (Bluetooth συνδέθηκε).

Εάν δεν έχει γίνει σύνδεση, ανατρέξτε στην ενότητα "[Σύνδεση με συζευγμένο υπολογιστή \(Mac\)](#)".

* Ο κωδικός μπορεί να ονομάζεται "κωδικός πρόσβασης", "κωδικός PIN", "αριθμός PIN" ή "κλειδί πρόσβασης".

Υπόδειξη

- Η παραπάνω λειτουργία αποτελεί παράδειγμα. Για περισσότερες λεπτομέρειες, ανατρέξτε στις οδηγίες λειτουργίας που παρέχονται με τον υπολογιστή.
- Για διαγραφή όλων των πληροφοριών ζεύξης μέσω Bluetooth, ανατρέξτε στην ενότητα "[Αρχειοποίηση των ακουστικών για την επαναφορά των εργοστασιακών ρυθμίσεων](#)".

Σημείωση

- Αν η ζεύξη δεν πραγματοποιηθεί εντός 5 λεπτών, η λειτουργία ζεύξης θα ακυρωθεί. Σε αυτήν την περίπτωση, απενεργοποιήστε τα ακουστικά και ξεκινήστε ξανά τη διαδικασία από το βήμα 1 .
- Μόλις δημιουργηθεί η ζεύξη των συσκευών Bluetooth, δεν χρειάζεται να πραγματοποιήσετε ζεύξη ξανά, με εξαίρεση τις ακόλουθες περιπτώσεις:
 - Οι πληροφορίες ζεύξης έχουν διαγραφεί μετά από επισκευή κ.λπ.
 - Όταν πραγματοποιηθεί ζεύξη ένατης συσκευής.
Τα ακουστικά μπορούν να συζευχθούν με έως και 8 συσκευές. Εάν συζευχθεί μια νέα συσκευή αφότου έχουν ήδη συζευχθεί 8 συσκευές, οι πληροφορίες αντιστοίχισης της συζευγμένης συσκευής που συνδέθηκε παλαιότερα θα αντικατασταθούν με τις πληροφορίες της νέας συσκευής.
 - Όταν οι πληροφορίες ζεύξης για τα ακουστικά έχουν διαγραφεί από τη συσκευή Bluetooth.

- Όταν γίνει αρχικοποίηση των ακουστικών.
Έχουν διαγραφεί όλες οι πληροφορίες ζεύξης. Στην περίπτωση αυτή, διαγράψτε τις πληροφορίες ζεύξης των ακουστικών από τη συνδεδεμένη συσκευή και κατόπιν πραγματοποιήστε τη ζεύξη τους ξανά.
- Τα ακουστικά μπορούν να συζευχθούν με πολλές συσκευές, αλλά μπορούν να αναπαράγουν μουσική από μόνο 1 συζευγμένη συσκευή κάθε φορά.

Σχετικό θέμα

- [Πώς να πραγματοποιήσετε ασύρματη σύνδεση με συσκευές Bluetooth](#)
- [Σύνδεση με συζευγμένο υπολογιστή \(Mac\)](#)
- [Ακρόαση μουσικής από μια συσκευή μέσω σύνδεσης Bluetooth](#)
- [Πραγματοποίηση βιντεοκλήσης από τον υπολογιστή σας](#)
- [Αποσύνδεση της σύνδεσης Bluetooth \(μετά τη χρήση\)](#)
- [Αρχικοποίηση των ακουστικών για την επαναφορά των εργοστασιακών ρυθμίσεων](#)

Σύνδεση με συζευγμένο υπολογιστή (Windows 10)

Πριν από την έναρξη της λειτουργίας, βεβαιωθείτε για τα εξής:

- Ανάλογα με τον υπολογιστή που χρησιμοποιείτε, ενδέχεται να πρέπει να ενεργοποιήσετε τον ενσωματωμένο προσαρμογέα Bluetooth. Αν δεν γνωρίζετε πώς να ενεργοποιήσετε τον προσαρμογέα Bluetooth ή αν δεν είστε βέβαιοι αν ο υπολογιστής σας διαθέτει ενσωματωμένο προσαρμογέα Bluetooth, ανατρέξτε στις οδηγίες λειτουργίας που παρέχονται με τον υπολογιστή.

1 Ενεργοποιήστε τον υπολογιστή εάν βρίσκεται σε κατάσταση αναμονής (αναστολής λειτουργίας) ή αδρανοποίησης.

2 Ενεργοποιήστε τα ακουστικά.

Πατήστε παρατεταμένα το κουμπί  (τροφοδοσίας) για περίπου 2 δευτερόλεπτα.



Θα ακούσετε τις φωνητικές οδηγίες "Power on" (Έναρξη τροφοδοσίας). Βεβαιωθείτε ότι η ενδεικτική λυχνία (μπλε) συνεχίζει να αναβοσβήνει αφού σηκώσετε το δάχτυλό σας από το κουμπί.

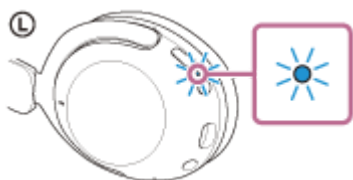

Εάν τα ακουστικά συνδεθούν αυτόματα με την πιο πρόσφατα συνδεδεμένη συσκευή, θα ακούσετε τις φωνητικές οδηγίες "Bluetooth connected" (Bluetooth συνδέθηκε).

Ελέγξτε την κατάσταση σύνδεσης στον υπολογιστή. Εάν δεν υπάρχει σύνδεση, συνεχίστε στο βήμα 3.

3 Επιλέξτε τα ακουστικά χρησιμοποιώντας τον υπολογιστή.

1. Κάντε δεξί κλικ στο εικονίδιο ηχείου στη γραμμή εργαλείων και κατόπιν επιλέξτε το [Open Sound settings].

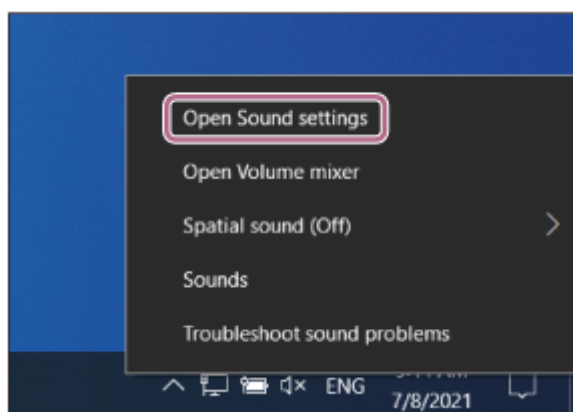

2. Από το αναπτυσσόμενο μενού [Choose your output device], επιλέξτε [Headphones (WH-XB910NStereo)].

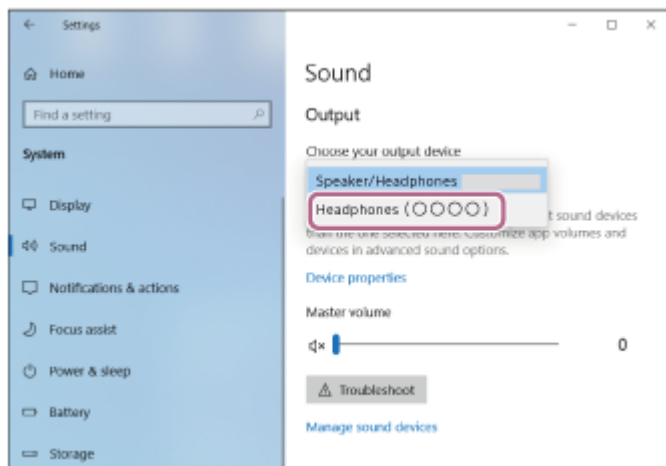

Αν η επιλογή [Headphones (WH-XB910N Stereo)] δεν εμφανίζεται στο αναπτυσσόμενο μενού, κάντε κλικ στο στοιχείο [Sound Control Panel] και κατόπιν κάντε δεξί κλικ στην καρτέλα [Playback] της οθόνης [Sound] για να ελέγξετε το στοιχείο [Show Disconnected Devices].

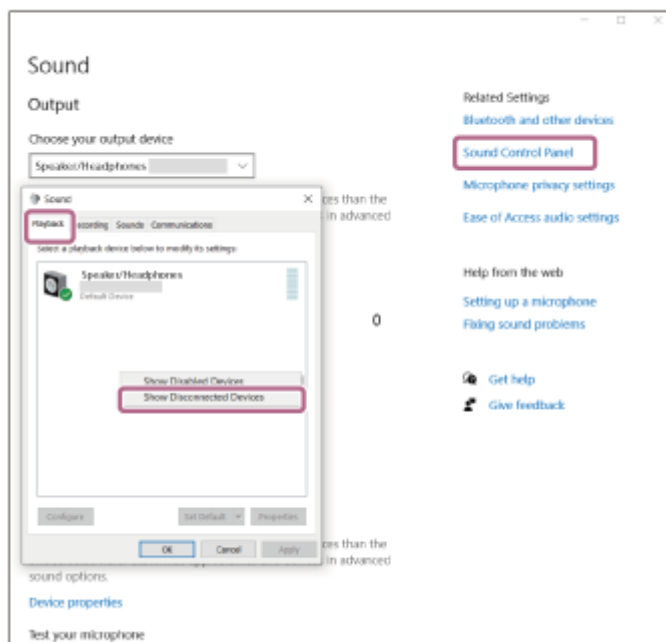

3. Επιλέξτε [Connect] από το μενού που εμφανίζεται.

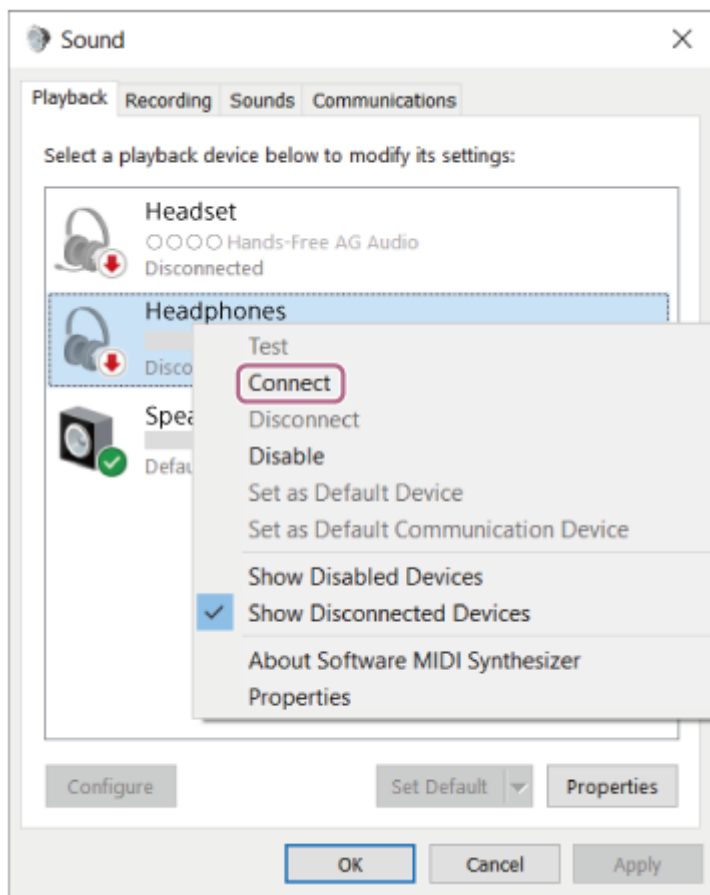

Η σύνδεση επιτυγχάνεται. Θα ακούσετε τις φωνητικές οδηγίες "Bluetooth connected" (Bluetooth συνδέθηκε).

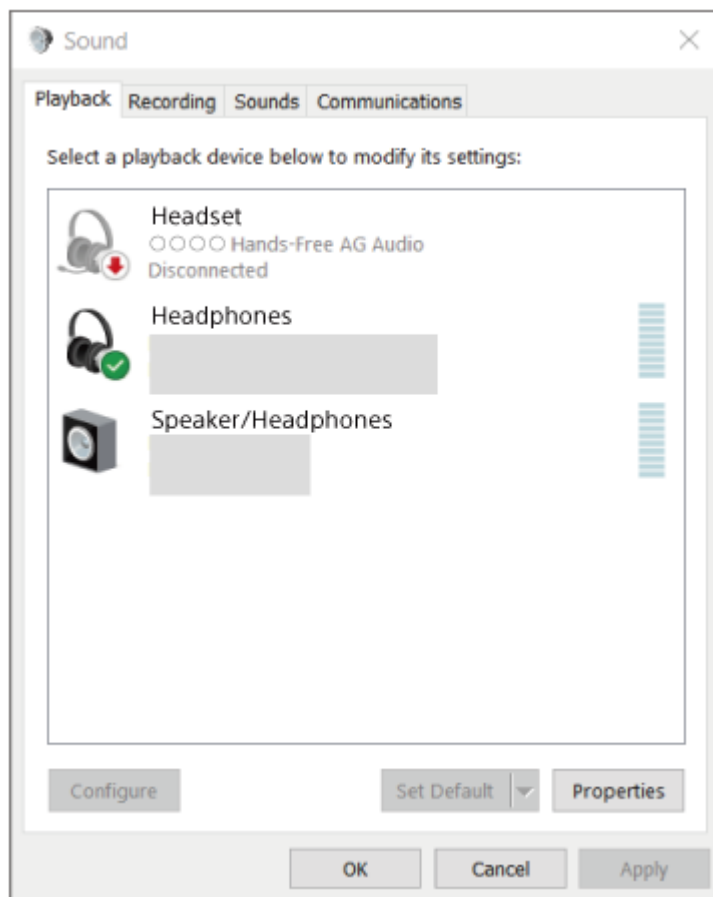

- Η παραπάνω λειτουργία αποτελεί παράδειγμα. Για περισσότερες λεπτομέρειες, ανατρέξτε στις οδηγίες λειτουργίας που παρέχονται με τον υπολογιστή.

Σημείωση

- Αν η ποιότητα ήχου για την αναπαραγωγή μουσικής είναι κακή, βεβαιωθείτε ότι η λειτουργία A2DP που υποστηρίζει συνδέσεις αναπαραγωγής μουσικής είναι ενεργοποιημένη στις ρυθμίσεις του υπολογιστή σας. Για περισσότερες λεπτομέρειες, ανατρέξτε στις οδηγίες λειτουργίας που παρέχονται με τον υπολογιστή.
- Αν η τελευταία συνδεδεμένη συσκευή Bluetooth είναι τοποθετημένη κοντά στα ακουστικά, τα ακουστικά μπορεί να συνδεθούν αυτόματα με τη συσκευή όταν ενεργοποιήσετε απλώς τα ακουστικά. Σε αυτήν την περίπτωση, απενεργοποιήστε τη λειτουργία Bluetooth της τελευταίας συνδεδεμένης συσκευής ή απενεργοποιήστε τη συσκευή.
- Εάν δεν μπορείτε να συνδέσετε τον υπολογιστή με τα ακουστικά, διαγράψτε τις πληροφορίες ζεύξης των ακουστικών στον υπολογιστή σας και πραγματοποιήστε ξανά τη ζεύξη. Για τους χειρισμούς στον υπολογιστή σας, ανατρέξτε στις οδηγίες λειτουργίας που παρέχονται με τον υπολογιστή.

Σχετικό θέμα

- [Πώς να πραγματοποιήσετε ασύρματη σύνδεση με συσκευές Bluetooth](#)
- [Ζεύξη και σύνδεση με υπολογιστή \(Windows 10\)](#)
- [Ακρόαση μουσικής από μια συσκευή μέσω σύνδεσης Bluetooth](#)
- [Αποσύνδεση της σύνδεσης Bluetooth \(μετά τη χρήση\)](#)

Ασύρματα στερεοφωνικά ακουστικά εξουδετέρωσης θορύβου
WH-XB910N

Σύνδεση με συζευγμένο υπολογιστή (Windows 8.1)

Πριν από την έναρξη της λειτουργίας, βεβαιωθείτε για τα εξής:

- Ανάλογα με τον υπολογιστή που χρησιμοποιείτε, ενδέχεται να πρέπει να ενεργοποιήσετε τον ενσωματωμένο προσαρμογέα Bluetooth. Αν δεν γνωρίζετε πώς να ενεργοποιήσετε τον προσαρμογέα Bluetooth ή αν δεν είστε βέβαιοι αν ο υπολογιστής σας διαθέτει ενσωματωμένο προσαρμογέα Bluetooth, ανατρέξτε στις οδηγίες λειτουργίας που παρέχονται με τον υπολογιστή.

1 Ενεργοποιήστε τον υπολογιστή εάν βρίσκεται σε κατάσταση αναμονής (αναστολής λειτουργίας) ή αδρανοποίησης.

2 Ενεργοποιήστε τα ακουστικά.

Πατήστε παρατεταμένα το κουμπί  (τροφοδοσίας) για περίπου 2 δευτερόλεπτα.



Θα ακούσετε τις φωνητικές οδηγίες "Power on" (Έναρξη τροφοδοσίας). Βεβαιωθείτε ότι η ενδεικτική λυχνία (μπλε) συνεχίζει να αναβοσβήνει αφού σηκώσετε το δάχτυλό σας από το κουμπί.



Εάν τα ακουστικά συνδεθούν αυτόματα με την πιο πρόσφατα συνδεδεμένη συσκευή, θα ακούσετε τις φωνητικές οδηγίες "Bluetooth connected" (Bluetooth συνδέθηκε).

Ελέγξτε την κατάσταση σύνδεσης στον υπολογιστή. Εάν δεν υπάρχει σύνδεση, συνεχίστε στο βήμα 3.

3 Επιλέξτε τα ακουστικά χρησιμοποιώντας τον υπολογιστή.

1. Επιλέξτε [Desktop] στην οθόνη Έναρξης.
2. Κάντε δεξί κλικ στο κουμπί [Start] και κατόπιν επιλέξτε [Control Panel] από το αναδυόμενο μενού.
3. Επιλέξτε [Hardware and Sound] - [Sound].

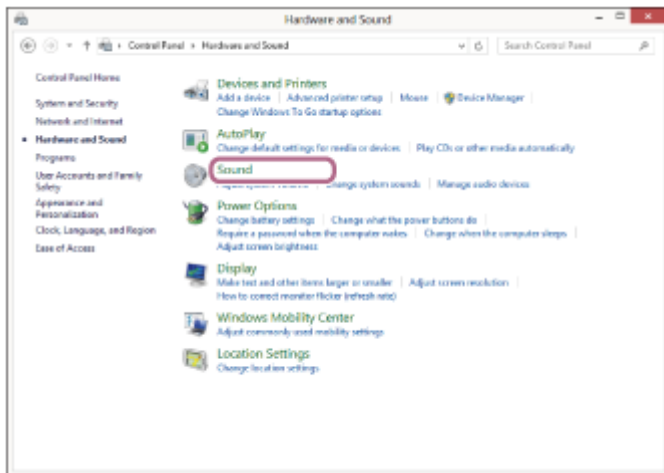
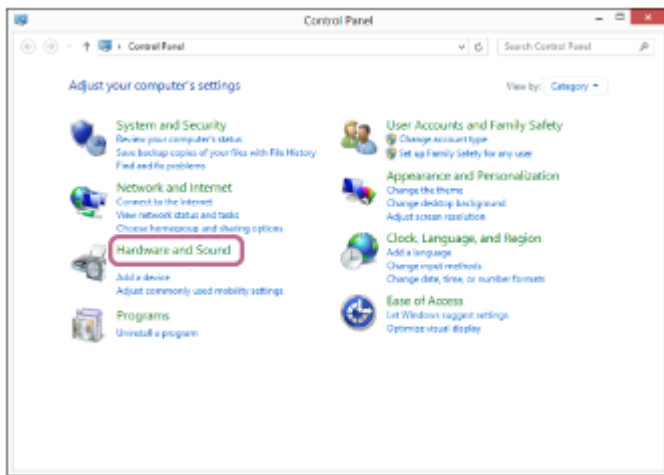

4. Κάντε δεξί κλικ στην επιλογή [WH-XB910N].
Εάν δεν εμφανίζεται το [WH-XB910N] στην οθόνη [Sound], κάντε δεξί κλικ στην οθόνη [Sound] και, κατόπιν, επιλέξτε [Show Disconnected Devices].

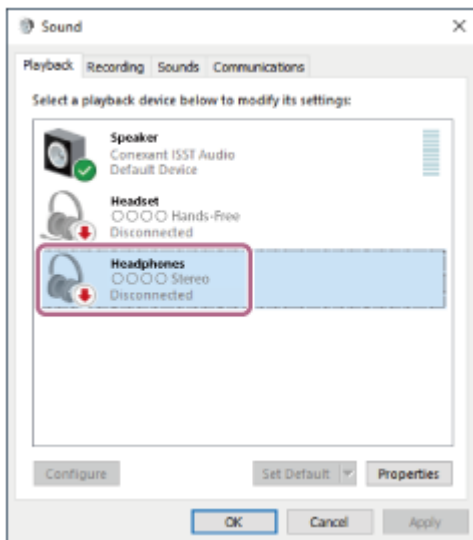

5. Επιλέξτε [Connect] από το μενού που εμφανίζεται.

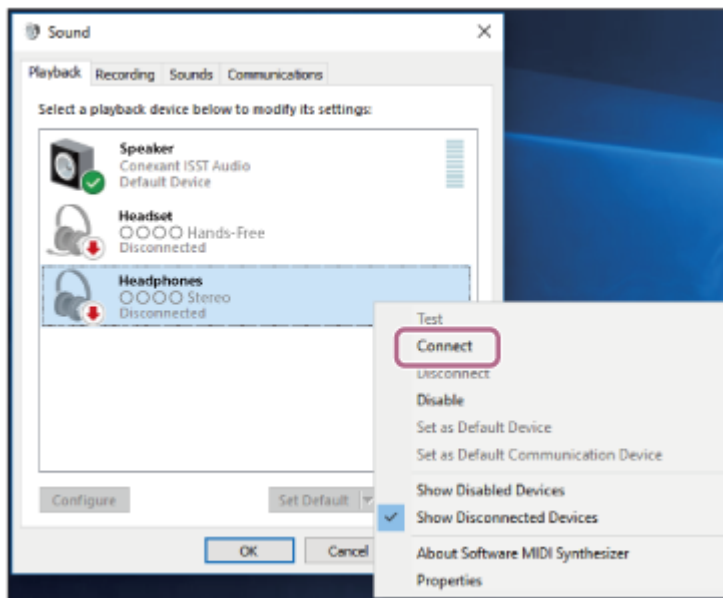

Η σύνδεση επιτυγχάνεται. Θα ακούσετε τις φωνητικές οδηγίες "Bluetooth connected" (Bluetooth συνδέθηκε).

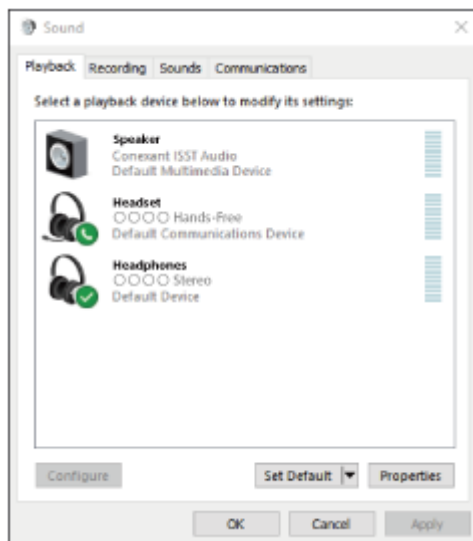

Υπόδειξη

- Η παραπάνω λειτουργία αποτελεί παράδειγμα. Για περισσότερες λεπτομέρειες, ανατρέξτε στις οδηγίες λειτουργίας που παρέχονται με τον υπολογιστή.

Σημείωση

- Αν η ποιότητα ήχου για την αναπαραγωγή μουσικής είναι κακή, βεβαιωθείτε ότι η λειτουργία A2DP που υποστηρίζει συνδέσεις αναπαραγωγής μουσικής είναι ενεργοποιημένη στις ρυθμίσεις του υπολογιστή σας. Για περισσότερες λεπτομέρειες, ανατρέξτε στις οδηγίες λειτουργίας που παρέχονται με τον υπολογιστή.
- Αν η τελευταία συνδεδεμένη συσκευή Bluetooth είναι τοποθετημένη κοντά στα ακουστικά, τα ακουστικά μπορεί να συνδεθούν αυτόματα με τη συσκευή όταν ενεργοποιήσετε απλώς τα ακουστικά. Σε αυτήν την περίπτωση, απενεργοποιήστε τη λειτουργία Bluetooth της τελευταίας συνδεδεμένης συσκευής ή απενεργοποιήστε τη συσκευή.
- Εάν δεν μπορείτε να συνδέσετε τον υπολογιστή με τα ακουστικά, διαγράψτε τις πληροφορίες ζεύξης των ακουστικών στον υπολογιστή σας και πραγματοποιήστε ξανά τη ζεύξη. Για τους χειρισμούς στον υπολογιστή σας, ανατρέξτε στις οδηγίες λειτουργίας που παρέχονται με τον υπολογιστή.

- Πώς να πραγματοποιήσετε ασύρματη σύνδεση με συσκευές Bluetooth
- Ζεύξη και σύνδεση με υπολογιστή (Windows 8.1)
- Ακρόαση μουσικής από μια συσκευή μέσω σύνδεσης Bluetooth
- Αποσύνδεση της σύνδεσης Bluetooth (μετά τη χρήση)

5-031-017-61(2) Copyright 2021 Sony Corporation

Ασύρματα στερεοφωνικά ακουστικά εξουδετέρωσης θορύβου
WH-XB910N

Σύνδεση με συζευγμένο υπολογιστή (Mac)

Συμβατό λειτουργικό σύστημα

macOS (έκδοση 10.15 ή νεότερη)

Πριν από την έναρξη της λειτουργίας, βεβαιωθείτε για τα εξής:

- Ανάλογα με τον υπολογιστή που χρησιμοποιείτε, ενδέχεται να πρέπει να ενεργοποιήσετε τον ενσωματωμένο προσαρμογέα Bluetooth. Αν δεν γνωρίζετε πώς να ενεργοποιήσετε τον προσαρμογέα Bluetooth ή αν δεν είστε βέβαιοι αν ο υπολογιστής σας διαθέτει ενσωματωμένο προσαρμογέα Bluetooth, ανατρέξτε στις οδηγίες λειτουργίας που παρέχονται με τον υπολογιστή.
- Ενεργοποιήστε το ηχείο του υπολογιστή.
Αν το ηχείο του υπολογιστή έχει οριστεί στη λειτουργία  "OFF", δεν θα ακούγεται ήχος από τα ακουστικά.

Ηχείο υπολογιστή στη λειτουργία ON



- 1 Ενεργοποιήστε τον υπολογιστή εάν βρίσκεται σε κατάσταση αναμονής (αναστολής λειτουργίας) ή αδρανοποίησης.**

- 2 Ενεργοποιήστε τα ακουστικά.**

Πατήστε παρατεταμένα το κουμπί  (τροφοδοσίας) για περίπου 2 δευτερόλεπτα.



Θα ακούσετε τις φωνητικές οδηγίες "Power on" (Έναρξη τροφοδοσίας). Βεβαιωθείτε ότι η ενδεικτική λυχνία (μπλε) συνεχίζει να αναβοσβήνει αφού σηκώσετε το δάχτυλό σας από το κουμπί.



Εάν τα ακουστικά συνδεθούν αυτόματα με την πιο πρόσφατα συνδεδεμένη συσκευή, θα ακούσετε τις φωνητικές οδηγίες "Bluetooth connected" (Bluetooth συνδέθηκε).

Ελέγξτε την κατάσταση σύνδεσης στον υπολογιστή. Εάν δεν υπάρχει σύνδεση, συνεχίστε στο βήμα 3.

- 3 Επιλέξτε τα ακουστικά χρησιμοποιώντας τον υπολογιστή.**

1. Επιλέξτε [ (System Preferences)] - [Bluetooth] από το Dock στο κάτω μέρος της οθόνης.



2. Κάντε κλικ στο [WH-XB910N] στην οθόνη [Bluetooth] ενώ πατάτε το κουμπί Control του υπολογιστή και επιλέξτε το [Connect] από το αναδυόμενο μενού.



Θα ακούσετε τις φωνητικές οδηγίες "Bluetooth connected" (Bluetooth συνδέθηκε).

Υπόδειξη

- Η παραπάνω λειτουργία αποτελεί παράδειγμα. Για περισσότερες λεπτομέρειες, ανατρέξτε στις οδηγίες λειτουργίας που παρέχονται με τον υπολογιστή.

Σημείωση

- Αν η ποιότητα ήχου για την αναπαραγωγή μουσικής είναι κακή, βεβαιωθείτε ότι η λειτουργία A2DP που υποστηρίζει συνδέσεις αναπαραγωγής μουσικής είναι ενεργοποιημένη στις ρυθμίσεις του υπολογιστή σας. Για περισσότερες λεπτομέρειες, ανατρέξτε στις οδηγίες λειτουργίας που παρέχονται με τον υπολογιστή.
- Αν η τελευταία συνδεδεμένη συσκευή Bluetooth είναι τοποθετημένη κοντά στα ακουστικά, τα ακουστικά μπορεί να συνδεθούν αυτόματα με τη συσκευή όταν ενεργοποιήσετε απλώς τα ακουστικά. Σε αυτήν την περίπτωση, απενεργοποιήστε τη λειτουργία Bluetooth της τελευταίας συνδεδεμένης συσκευής ή απενεργοποιήστε τη συσκευή.
- Εάν δεν μπορείτε να συνδέσετε τον υπολογιστή με τα ακουστικά, διαγράψτε τις πληροφορίες ζεύξης των ακουστικών στον υπολογιστή σας και πραγματοποιήστε ξανά τη ζεύξη. Για τους χειρισμούς στον υπολογιστή σας, ανατρέξτε στις οδηγίες λειτουργίας που παρέχονται με τον υπολογιστή.

Σχετικό θέμα

- Πώς να πραγματοποιήσετε ασύρματη σύνδεση με συσκευές Bluetooth
- Ζεύξη και σύνδεση με υπολογιστή (Mac)
- Ακρόαση μουσικής από μια συσκευή μέσω σύνδεσης Bluetooth
- Αποσύνδεση της σύνδεσης Bluetooth (μετά τη χρήση)

Ασύρματα στερεοφωνικά ακουστικά εξουδετέρωσης θορύβου
WH-XB910N

Ζεύξη και σύνδεση με συσκευή Bluetooth

Η λειτουργία αντιστοίχισης της συσκευής που θέλετε να συνδέσετε αποκαλείται "ζεύξη". Πραγματοποιήστε εκ των προτέρων ζεύξη μιας συσκευής, για να τη χρησιμοποιήσετε με τα ακουστικά για πρώτη φορά.

Πριν από την έναρξη της λειτουργίας, βεβαιωθείτε για τα εξής:

- Η συσκευή Bluetooth είναι τοποθετημένη σε απόσταση έως 1 m από τα ακουστικά.
- Τα ακουστικά έχουν φορτιστεί επαρκώς.
- Οι οδηγίες λειτουργίας της συσκευής Bluetooth είναι διαθέσιμες.

1 Μεταβείτε στη λειτουργία ζεύξης στα ακουστικά.

Ενεργοποιήστε τα ακουστικά, όταν κάνετε ζεύξη των ακουστικών με μια συσκευή για πρώτη φορά μετά την αγορά της ή αφού έχετε αρχικοποιήσει τα ακουστικά (τα ακουστικά δεν διαθέτουν πληροφορίες ζεύξης). Τα ακουστικά εισέρχονται αυτόματα στη λειτουργία ζεύξης. Σε αυτήν την περίπτωση, συνεχίστε στο βήμα 2.

Κατά τη ζεύξη μιας δεύτερης ή επακόλουθης συσκευής (τα ακουστικά διαθέτουν πληροφορίες ζεύξης για άλλες συσκευές), πατήστε παρατεταμένα το κουμπί  (τροφοδοσίας) για περίπου 5 δευτερόλεπτα.



Βεβαιωθείτε ότι η ενδεικτική λυχνία (μπλε) αναβοσβήνει δύο φορές συνεχόμενα. Θα ακούσετε τις φωνητικές οδηγίες "Bluetooth pairing" (Ζεύξη Bluetooth).



2 Πραγματοποιήστε τη διαδικασία ζεύξης στη συσκευή Bluetooth για να πραγματοποιήσετε αναζήτηση για αυτά τα ακουστικά.

Θα εμφανιστεί το [WH-XB910N] στη λίστα των ανιχνευμένων συσκευών που θα εμφανιστεί στην οθόνη της συσκευής Bluetooth.

3 Επιλέξτε το [WH-XB910N] που εμφανίζεται στην οθόνη της συσκευής Bluetooth προς ζεύξη.

Εάν απαιτείται η εισαγωγή κλειδιού πρόσβασης (*), εισαγάγετε "0000".

* Ο κωδικός μπορεί να ονομάζεται "κωδικός πρόσβασης", "κωδικός PIN", "αριθμός PIN" ή "κλειδί πρόσβασης".

4 Πραγματοποιήστε τη σύνδεση Bluetooth από τη συσκευή Bluetooth.

Ορισμένες συσκευές συνδέονται αυτόματα με τα ακουστικά όταν ολοκληρώνεται η ζεύξη. Θα ακούσετε τις φωνητικές οδηγίες "Bluetooth connected" (Bluetooth συνδέθηκε).

Εάν δεν έχει γίνει σύνδεση, ανατρέξτε στην ενότητα "[Σύνδεση με συζευγμένη συσκευή Bluetooth](#)".

- Η παραπάνω λειτουργία αποτελεί παράδειγμα. Για περισσότερες λεπτομέρειες, ανατρέξτε στις οδηγίες λειτουργίας που παρέχονται με τη συσκευή Bluetooth.
- Για διαγραφή όλων των πληροφοριών ζεύξης μέσω Bluetooth, ανατρέξτε στην ενότητα "[Αρχικοποίηση των ακουστικών για την επαναφορά των εργοστασιακών ρυθμίσεων](#)".

Σημείωση

- Αν η ζεύξη δεν πραγματοποιηθεί εντός 5 λεπτών, η λειτουργία ζεύξης θα ακυρωθεί. Σε αυτήν την περίπτωση, απενεργοποιήστε τα ακουστικά και ξεκινήστε ξανά τη διαδικασία από το βήμα 1.
- Μόλις δημιουργηθεί η ζεύξη των συσκευών Bluetooth, δεν χρειάζεται να πραγματοποιήσετε ζεύξη ξανά, με εξαίρεση τις ακόλουθες περιπτώσεις:
 - Οι πληροφορίες ζεύξης έχουν διαγραφεί μετά από επισκευή κ.λπ.
 - Όταν πραγματοποιηθεί ζεύξη ένατης συσκευής.
Τα ακουστικά μπορούν να συζευχθούν με έως και 8 συσκευές. Εάν συζευχθεί μια νέα συσκευή αφότου έχουν ήδη συζευχθεί 8 συσκευές, οι πληροφορίες αντιστοίχισης της συζευγμένης συσκευής που συνδέθηκε παλαιότερα θα αντικατασταθούν με τις πληροφορίες της νέας συσκευής.
 - Όταν οι πληροφορίες ζεύξης για τα ακουστικά έχουν διαγραφεί από τη συσκευή Bluetooth.
 - Όταν γίνει αρχικοποίηση των ακουστικών.
Έχουν διαγραφεί όλες οι πληροφορίες ζεύξης. Στην περίπτωση αυτή, διαγράψτε τις πληροφορίες ζεύξης των ακουστικών από τη συνδεδεμένη συσκευή και κατόπιν πραγματοποιήστε τη ζεύξη τους ξανά.
- Τα ακουστικά μπορούν να συζευχθούν με πολλές συσκευές, αλλά μπορούν να αναπαράγουν μουσική από μόνο 1 συζευγμένη συσκευή κάθε φορά.

Σχετικό θέμα

- [Πώς να πραγματοποιήσετε ασύρματη σύνδεση με συσκευές Bluetooth](#)
- [Σύνδεση με συζευγμένη συσκευή Bluetooth](#)
- [Ακρόαση μουσικής από μια συσκευή μέσω σύνδεσης Bluetooth](#)
- [Αποσύνδεση της σύνδεσης Bluetooth \(μετά τη χρήση\)](#)
- [Αρχικοποίηση των ακουστικών για την επαναφορά των εργοστασιακών ρυθμίσεων](#)

Ασύρματα στερεοφωνικά ακουστικά εξουδετέρωσης θορύβου
WH-XB910N

Σύνδεση με συζευγμένη συσκευή Bluetooth

1 Ενεργοποιήστε τα ακουστικά.

Πατήστε παρατεταμένα το κουμπί  (τροφοδοσίας) για περίπου 2 δευτερόλεπτα.



Θα ακούσετε τις φωνητικές οδηγίες "Power on" (Έναρξη τροφοδοσίας). Βεβαιωθείτε ότι η ενδεικτική λυχνία (μπλε) συνεχίζει να αναβοσβήνει αφού σηκώσετε το δάχτυλό σας από το κουμπί.



Εάν τα ακουστικά συνδεθούν αυτόματα με την πιο πρόσφατα συνδεδεμένη συσκευή, θα ακούσετε τις φωνητικές οδηγίες "Bluetooth connected" (Bluetooth συνδέθηκε).

Ελέγξτε την κατάσταση σύνδεσης στη συσκευή Bluetooth. Εάν δεν υπάρχει σύνδεση, συνεχίστε στο βήμα 2.

2 Πραγματοποιήστε τη σύνδεση Bluetooth από τη συσκευή Bluetooth.

Για τους χειρισμούς στη συσκευή Bluetooth, ανατρέξτε στις οδηγίες λειτουργίας που παρέχονται με τη συσκευή Bluetooth. Όταν συνδεθεί, θα ακούσετε τις φωνητικές οδηγίες "Bluetooth connected" (Bluetooth συνδέθηκε).

Υπόδειξη

- Η παραπάνω λειτουργία αποτελεί παράδειγμα. Για περισσότερες λεπτομέρειες, ανατρέξτε στις οδηγίες λειτουργίας που παρέχονται με τη συσκευή Bluetooth.

Σημείωση

- Κατά τη σύνδεση, ενδέχεται να εμφανιστεί το [WH-XB910N], το [LE_WH-XB910N] ή και τα δύο στη συσκευή προς σύνδεση. Αν εμφανιστούν και τα δύο ή αν εμφανιστεί το [WH-XB910N], επιλέξτε [WH-XB910N]. Αν εμφανιστεί το [LE_WH-XB910N], επιλέξτε [LE_WH-XB910N].
- Αν η τελευταία συνδεδεμένη συσκευή Bluetooth είναι τοποθετημένη κοντά στα ακουστικά, τα ακουστικά μπορεί να συνδεθούν αυτόματα με τη συσκευή όταν ενεργοποιήσετε απλώς τα ακουστικά. Σε αυτήν την περίπτωση, απενεργοποιήστε τη λειτουργία Bluetooth της τελευταίας συνδεδεμένης συσκευής ή απενεργοποιήστε τη συσκευή.
- Εάν δεν μπορείτε να συνδέσετε τη συσκευή Bluetooth με τα ακουστικά, διαγράψτε τις πληροφορίες ζεύξης των ακουστικών στη συσκευή Bluetooth και πραγματοποιήστε τη ζεύξη ξανά. Για τους χειρισμούς στη συσκευή Bluetooth, ανατρέξτε στις οδηγίες λειτουργίας που παρέχονται με τη συσκευή Bluetooth.

- Πώς να πραγματοποιήσετε ασύρματη σύνδεση με συσκευές Bluetooth
- Ζεύξη και σύνδεση με συσκευή Bluetooth
- Ακρόαση μουσικής από μια συσκευή μέσω σύνδεσης Bluetooth
- Αποσύνδεση της σύνδεσης Bluetooth (μετά τη χρήση)

5-031-017-61(2) Copyright 2021 Sony Corporation

Ασύρματα στερεοφωνικά ακουστικά εξουδετέρωσης θορύβου
WH-XB910N

Σύνδεση των ακουστικών με 2 συσκευές ταυτόχρονα (σύνδεση πολλαπλών σημείων)

Όταν ενεργοποιείτε το [Connect to 2 devices simultaneously] με την εφαρμογή "Sony | Headphones Connect", τα ακουστικά μπορούν να συνδεθούν με 2 συσκευές μέσω σύνδεσης Bluetooth ταυτόχρονα και έχετε τις εξής δυνατότητες.

- Αναμονή εισερχόμενης κλήσης από 2 τηλέφωνα smartphone
Μπορείτε να ακούσετε με τα ακουστικά τη μουσική που αναπαράγεται από το ένα τηλέφωνο smartphone, να περιμένετε εισερχόμενη κλήση και από τα δύο τηλέφωνα smartphone και να μιλήσετε όταν έλθει η εισερχόμενη κλήση.

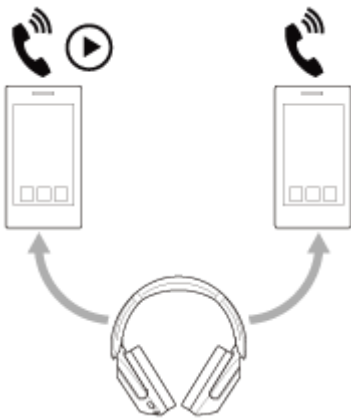

- Εναλλαγή αναπαραγωγής μουσικής μεταξύ 2 συσκευών
Μπορείτε να πραγματοποιήσετε εναλλαγή αναπαραγωγής μουσικής από τη μια συσκευή στην άλλη χωρίς να πραγματοποιήσετε νέα σύνδεση Bluetooth.

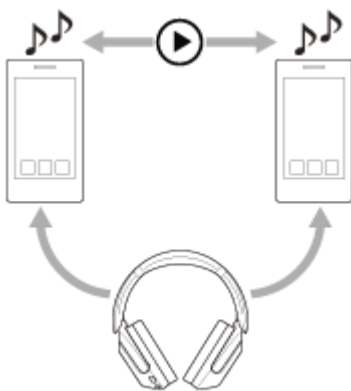

Σύνδεση των ακουστικών με 2 συσκευές ταυτόχρονα μέσω σύνδεσης Bluetooth

Πριν πραγματοποιήσετε τη σύνδεση, βεβαιωθείτε ότι έχει εγκατασταθεί σε μια από τις 2 συσκευές η εφαρμογή "Sony | Headphones Connect".

- 1 Προχωρήστε σε ζεύξη των ακουστικών με 2 συσκευές, αντίστοιχα.
- 2 Χειριστείτε τη συσκευή στην οποία έχει εγκατασταθεί η εφαρμογή "Sony | Headphones Connect" ώστε να πραγματοποιήσετε σύνδεση Bluetooth με τα ακουστικά.
- 3 Ενεργοποιήστε τη λειτουργία [Connect to 2 devices simultaneously] με την εφαρμογή "Sony | Headphones Connect".

4 Χρησιμοποιήστε τη δεύτερη συσκευή για να δημιουργήσετε σύνδεση Bluetooth με τα ακουστικά.

Όταν έχει πραγματοποιηθεί σύνδεση Bluetooth μεταξύ 2 συσκευών και των ακουστικών, μπορείτε να συνδέσετε ακόμη μία συσκευή με σύζευξη μέσω σύνδεσης Bluetooth.

Εάν επιχειρήσετε να πραγματοποιήσετε σύνδεση Bluetooth με τα ακουστικά πραγματοποιώντας χειρισμούς στην τρίτη συσκευή, η σύνδεση Bluetooth με την τελευταία συσκευή από την οποία έγινε αναπαραγωγή μουσικής θα διατηρηθεί και θα διακοπεί η σύνδεση Bluetooth με την άλλη συσκευή. Στη συνέχεια πραγματοποιείται η σύνδεση Bluetooth μεταξύ της τρίτης συσκευής και των ακουστικών.

Αναπαραγωγή μουσικής όταν τα ακουστικά είναι συνδεδεμένα με 2 συσκευές μέσω σύνδεσης Bluetooth

- Όταν πραγματοποιείτε αναπαραγωγή μουσικής μέσω χειρισμών στα ακουστικά, η αναπαραγωγή της μουσικής γίνεται από τη συσκευή από την οποία είχε γίνει η αναπαραγωγή την τελευταία φορά.
- Εάν επιθυμείτε να πραγματοποιήσετε αναπαραγωγή μουσικής από την άλλη συσκευή, σταματήστε την αναπαραγωγή στη συσκευή που αναπαράγει τη μουσική και εκκινήστε την αναπαραγωγή με χειρισμό της άλλης συσκευής.
Ακόμη και εάν εκκινήσετε την αναπαραγωγή με χειρισμό της δεύτερης συσκευής ενώ αναπαράγεται μουσική από την πρώτη συσκευή, η μουσική από την πρώτη συσκευή θα εξακολουθήσει να ακούγεται από τα ακουστικά. Σε αυτήν την περίπτωση, εάν σταματήσετε την αναπαραγωγή από την πρώτη συσκευή, μπορείτε να ακούσετε τη μουσική της δεύτερης συσκευής μέσω των ακουστικών.

Τηλεφωνική συνομιλία όταν τα ακουστικά είναι συνδεδεμένα σε 2 συσκευές μέσω σύνδεσης Bluetooth

- Όταν τα ακουστικά είναι συνδεδεμένα με 2 τηλέφωνα smartphone ταυτόχρονα κ.λπ. μέσω σύνδεσης Bluetooth και οι δύο συσκευές θα βρίσκονται σε λειτουργία αναμονής.
- Όταν λάβετε μια εισερχόμενη κλήση στην πρώτη συσκευή, ο ήχος κλήσης θα ακουστεί από τα ακουστικά. Όταν λάβετε μια εισερχόμενη κλήση στη δεύτερη συσκευή ενώ μιλάτε με τα ακουστικά, ο ήχος κλήσης θα ακουστεί από τη δεύτερη συσκευή.
Εάν τερματίσετε την κλήση στην πρώτη συσκευή, ο ήχος κλήσης της δεύτερης συσκευής θα ακουστεί από τα ακουστικά.

Σημείωση

- Όταν η ρύθμιση [Connect to 2 devices simultaneously] έχει ενεργοποιηθεί με την εφαρμογή "Sony | Headphones Connect", η δυνατότητα LDAC δεν μπορεί να χρησιμοποιηθεί. Το codec αλλάζει αυτόματα στη σύνδεση μέσω AAC ή SBC.

Σχετικό θέμα

- [Τι μπορείτε να κάνετε με την εφαρμογή "Sony | Headphones Connect"](#)
- [Πώς να πραγματοποιήσετε ασύρματη σύνδεση με συσκευές Bluetooth](#)
- [Υποστηριζόμενα codec](#)

Ασύρματα στερεοφωνικά ακουστικά εξουδετέρωσης θορύβου
WH-XB910N

Χρήση του παρεχόμενου καλωδίου ακουστικών

Αν χρησιμοποιήσετε τα ακουστικά σε μέρος όπου περιορίζεται η χρήση συσκευών Bluetooth, όπως για παράδειγμα σε αεροπλάνο, μπορείτε να χρησιμοποιήσετε τα ακουστικά ως ακουστικά ακύρωσης θορύβου ενώ αυτά είναι ενεργοποιημένα και συνδεδεμένα σε μια συσκευή μέσω του καλωδίου ακουστικών που παρέχεται.

1 Συνδέστε μια συσκευή αναπαραγωγής στην υποδοχή εισόδου του καλωδίου ακουστικών με το παρεχόμενο καλώδιο ακουστικών.

Βεβαιωθείτε ότι συνδέετε το βύσμα σχήματος L στη συσκευή προς σύνδεση.

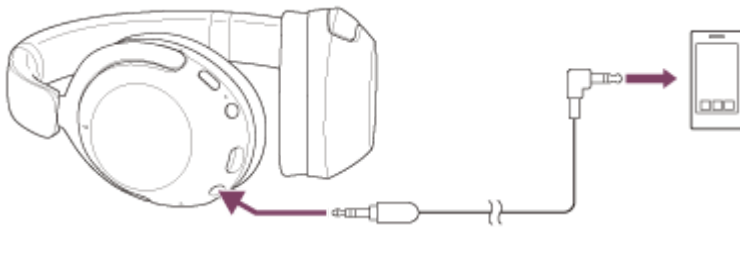

Υπόδειξη

- Μπορείτε να ακούτε μουσική ακόμη κι αν τα ακουστικά είναι απενεργοποιημένα. Σε αυτήν την περίπτωση, δεν θα είναι δυνατή η χρήση της λειτουργίας εξουδετέρωσης θορύβου.
- Για να χρησιμοποιήσετε τη λειτουργία εξουδετέρωσης θορύβου/λειτουργία ήχου περιβάλλοντος, ενεργοποιήστε τα ακουστικά.
- Τα ακουστικά απενεργοποιούνται αυτόματα, εάν αποσυνδέσετε το καλώδιο ακουστικών που παρέχεται ενώ αυτά είναι ενεργοποιημένα.
- Όταν λάβετε μια εισερχόμενη κλήση, ο ήχος κλήσης θα ακουστεί από τα ακουστικά. Απαντήστε στην κλήση χρησιμοποιώντας το τηλέφωνο smartphone ή το κινητό τηλέφωνο και μιλήστε χρησιμοποιώντας το μικρόφωνο του τηλεφώνου. Μπορείτε να ακούσετε τη φωνή του καλούντος από τα ακουστικά. Εάν αποσυνδέσετε το καλώδιο ακουστικών από το τηλέφωνο smartphone ή το κινητό τηλέφωνο, μπορείτε να μιλήσετε χρησιμοποιώντας το μικρόφωνο και το ηχείο του τηλεφώνου.

Σημείωση

- Χρησιμοποιείτε μόνο το παρεχόμενο καλώδιο ακουστικών.
- Βεβαιωθείτε ότι έχετε εισαγάγει καλά το βύσμα.
- Όταν χρησιμοποιείται το καλώδιο ακουστικών, η λειτουργία Bluetooth δεν μπορεί να χρησιμοποιηθεί.
- Μπορείτε να χρησιμοποιήσετε τη λειτουργία γρήγορης εστίασης προσοχής ενώ τα ακουστικά είναι ενεργοποιημένα και συνδεδεμένα σε μια συσκευή μέσω του καλωδίου ακουστικών που παρέχεται. Εκτελέστε λειτουργίες, όπως ρύθμιση της έντασης του ήχου και αναπαραγωγή/παύση, στη συσκευή αναπαραγωγής. Όταν τα ακουστικά είναι απενεργοποιημένα, δεν μπορείτε να χρησιμοποιήσετε τη λειτουργία γρήγορης εστίασης προσοχής.
- Το κουμπί NC/AMB (λειτουργίας εξουδετέρωσης θορύβου/λειτουργίας ήχου περιβάλλοντος) δεν μπορεί να χρησιμοποιηθεί όταν τα ακουστικά είναι απενεργοποιημένα.

Σχετικό θέμα

- Χρησιμοποιώντας τη λειτουργία εξουδετέρωσης θορύβου
- Ακρόαση ήχου περιβάλλοντος κατά την αναπαραγωγή μουσικής (λειτουργία ήχου περιβάλλοντος)

- Γρήγορη ακρόαση ήχου περιβάλλοντος (Λειτουργία γρήγορης εστίασης προσοχής)

5-031-017-61(2) Copyright 2021 Sony Corporation

Ασύρματα στερεοφωνικά ακουστικά εξουδετέρωσης θορύβου
WH-XB910N

Ακρόαση μουσικής από μια συσκευή μέσω σύνδεσης Bluetooth

Αν η συσκευή Bluetooth υποστηρίζει τα παρακάτω προφίλ, μπορείτε να απολαύσετε την ακρόαση μουσικής και να ελέγξετε τη συσκευή από τα ακουστικά σας μέσω σύνδεσης Bluetooth.

- A2DP (Advanced Audio Distribution Profile)
Μπορείτε να απολαύσετε μουσική υψηλής ποιότητας ασύρματα.
- AVRCP (Audio Video Remote Control Profile)
Μπορείτε να ρυθμίσετε την ένταση κ.λπ.

Η λειτουργία μπορεί να διαφέρει ανάλογα με τη συσκευή Bluetooth. Ανατρέξτε στις οδηγίες λειτουργίας που παρέχονται με τη συσκευή Bluetooth.

1 Συνδέστε τα ακουστικά με μια συσκευή Bluetooth.

2 Φορέστε τα ακουστικά στα αυτιά σας.

Ρυθμίστε το μήκος της λωρίδας στήριξης.

Τοποθετήστε τα ακουστικά στο κεφάλι σας με την ένδειξη **L** (αριστερά) στο αριστερό αυτί και την ένδειξη **R** (δεξιά) στο δεξί αυτί. Υπάρχει μια ανάγλυφη κουκκίδα στην πλευρά της ένδειξης **L** (αριστερά).

Προσέχετε να μην έρθετε σε επαφή με τον πίνακα ελέγχου αισθητήρα αφής όταν τοποθετείτε τα ακουστικά.

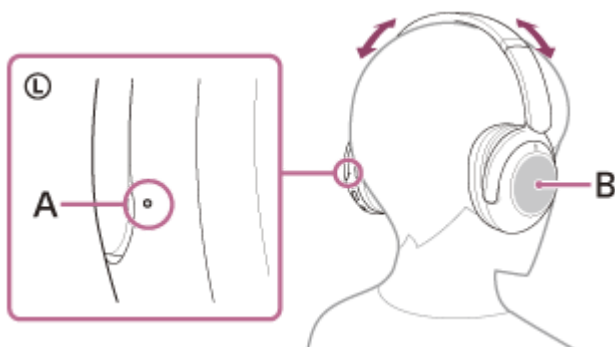

A: Ανάγλυφη κουκκίδα

B: Πίνακας ελέγχου αισθητήρα αφής

3 Χειριστείτε τη συσκευή Bluetooth, για να ξεκινήσετε την αναπαραγωγή και να προσαρμόσετε την ένταση σε ένα μεσαίο επίπεδο.

4 Ρυθμίστε την ένταση χρησιμοποιώντας τον πίνακα ελέγχου αισθητήρα αφής των ακουστικών.

- Αύξηση της έντασης: Σύρετε το δάχτυλο επανειλημμένως προς τα επάνω μέχρι η ένταση να φτάσει στο επιθυμητό επίπεδο.

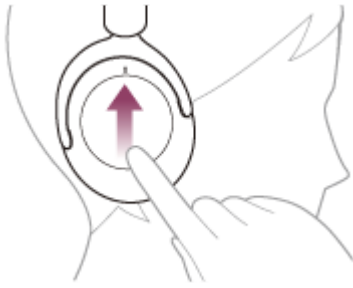

- Μείωση της έντασης: Σύρετε το δάχτυλο επανειλημμένως προς τα κάτω μέχρι η ένταση να φτάσει στο επιθυμητό επίπεδο.



- Αλλαγή της έντασης συνεχόμενα: Σύρετε το δάχτυλο προς τα επάνω ή κάτω και πατήστε παρατεταμένα. Αποσύρετε το δάχτυλο στο επιθυμητό επίπεδο έντασης ήχου.

Όταν η ένταση φτάσει το μέγιστο ή το ελάχιστο, ακούγεται ένας συναγερμός.

Υπόδειξη

- Τα ακουστικά υποστηρίζουν προστασία περιεχομένου SCMS-T. Μπορείτε να απολαύσετε μουσική και ήχο άλλου είδους στα ακουστικά από μια συσκευή, όπως κινητό τηλέφωνο ή φορητή τηλεόραση που υποστηρίζει προστασία περιεχομένου SCMS-T.
- Ανάλογα με τη συσκευή Bluetooth, ενδέχεται να πρέπει να προσαρμόσετε την ένταση του ήχου ή την έξοδο ήχου στη συσκευή.
- Η ένταση ήχου των ακουστικών κατά τη διάρκεια μιας κλήσης και η ένταση ήχου κατά τη διάρκεια αναπαραγωγής μουσικής μπορούν να ρυθμιστούν ξεχωριστά. Η αλλαγή της έντασης ήχου κλήσης δεν αλλάζει την ένταση αναπαραγωγής της μουσικής και αντίστροφα.

Σημείωση

- Εάν οι συνθήκες επικοινωνίας είναι κακές, η συσκευή Bluetooth ενδέχεται να ανταποκριθεί λανθασμένα σε χειρισμό από τα ακουστικά.

Σχετικό θέμα

- [Πώς να πραγματοποιήσετε ασύρματη σύνδεση με συσκευές Bluetooth](#)
- [Έλεγχος της συσκευής ήχου \(σύνδεση Bluetooth\)](#)
- [Χρησιμοποιώντας τη λειτουργία εξουδετέρωσης θορύβου](#)

Ασύρματα στερεοφωνικά ακουστικά εξουδετέρωσης θορύβου
WH-XB910N

Έλεγχος της συσκευής ήχου (σύνδεση Bluetooth)

Αν η συσκευή Bluetooth υποστηρίζει τη λειτουργία χειρισμού συσκευών (συμβατό πρωτόκολλο: AVRCP), τότε είναι διαθέσιμες οι ακόλουθες λειτουργίες. Οι διαθέσιμες λειτουργίες ενδέχεται να διαφέρουν ανάλογα με τη συσκευή Bluetooth, επομένως ανατρέξτε στις οδηγίες λειτουργίας που παρέχονται με τη συσκευή.

Μπορείτε να χρησιμοποιήσετε τον πίνακα ελέγχου αισθητήρα αφής για να εκτελέσετε τις ακόλουθες λειτουργίες.

- Αναπαραγωγή/Διακοπή: Πατήστε δύο φορές γρήγορα τον πίνακα ελέγχου αισθητήρα αφής (σε διάστημα περίπου 0,3 δευτερολέπτων).

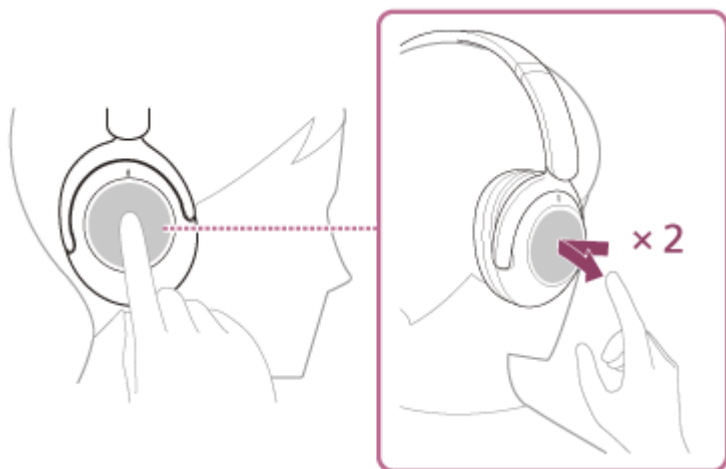

- Μετάβαση στην αρχή του επόμενου κομματιού: Σύρετε το δάχτυλο προς τα μπροστά και απελευθερώστε.



- Μετάβαση στην αρχή του προηγούμενου κομματιού (ή του τρέχοντος κομματιού κατά την αναπαραγωγή): Σύρετε το δάχτυλο προς τα πίσω και απελευθερώστε.



- Γρήγορη κίνηση προς τα μπροστά: Σύρετε το δάχτυλο προς τα μπροστά και κρατήστε. (Απαιτείται λίγος χρόνος έως ότου εκκινήσει η γρήγορη κίνηση προς τα μπροστά.) Αφήστε στο επιθυμητό σημείο αναπαραγωγής.

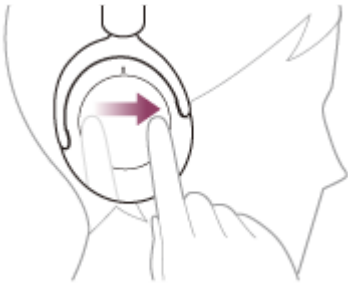

- Γρήγορη κίνηση προς τα πίσω: Σύρετε το δάχτυλο προς τα πίσω και κρατήστε. (Απαιτείται λίγος χρόνος έως ότου εκκινήσει η γρήγορη κίνηση προς τα πίσω.) Αφήστε στο επιθυμητό σημείο αναπαραγωγής.



- Αύξηση της έντασης: Σύρετε το δάχτυλο επανειλημμένως προς τα επάνω μέχρι η ένταση να φτάσει στο επιθυμητό επίπεδο.

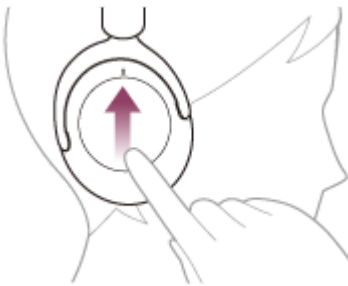

- Μείωση της έντασης: Σύρετε το δάχτυλο επανειλημμένως προς τα κάτω μέχρι η ένταση να φτάσει στο επιθυμητό επίπεδο.



- Αλλαγή της έντασης συνεχόμενα: Σύρετε το δάχτυλο προς τα επάνω ή κάτω και πατήστε παρατεταμένα. Αποσύρετε το δάχτυλο στο επιθυμητό επίπεδο έντασης ήχου.

Σημείωση

- Εάν οι συνθήκες επικοινωνίας είναι κακές, η συσκευή Bluetooth ενδέχεται να ανταποκριθεί λανθασμένα σε χειρισμό από τα ακουστικά.
- Οι διαθέσιμες λειτουργίες ενδέχεται να διαφέρουν ανάλογα με τη συνδεδεμένη συσκευή, το λογισμικό αναπαραγωγής μουσικής ή την εφαρμογή που χρησιμοποιείται. Σε ορισμένες περιπτώσεις, ενδέχεται να λειτουργεί διαφορετικά ή να μην λειτουργεί ακόμη και αν εκτελεστούν οι λειτουργίες που περιγράφονται παραπάνω.

Ασύρματα στερεοφωνικά ακουστικά εξουδετέρωσης θορύβου
WH-XB910N

Αποσύνδεση της σύνδεσης Bluetooth (μετά τη χρήση)

1 Καταργήστε τη σύνδεση Bluetooth χρησιμοποιώντας τη συσκευή Bluetooth.

Όταν αποσυνδεθεί, θα ακούσετε τις φωνητικές οδηγίες "Bluetooth disconnected" (Bluetooth αποσυνδέθηκε).

2 Απενεργοποιήστε τα ακουστικά.

Θα ακούσετε τις φωνητικές οδηγίες "Power off" (Διακοπή τροφοδοσίας).

Υπόδειξη

- Όταν ολοκληρώσετε την αναπαραγωγή μουσικής, η σύνδεση Bluetooth ενδέχεται να τερματιστεί αυτόματα, ανάλογα με τη συσκευή Bluetooth.

Σχετικό θέμα

- [Απενεργοποίηση των ακουστικών](#)

Ασύρματα στερεοφωνικά ακουστικά εξουδετέρωσης θορύβου
WH-XB910N

Τι είναι η εξουδετέρωση θορύβου;

Η λειτουργία εξουδετέρωσης θορύβου δημιουργεί έναν ήχο αντίφασης ενάντια στους εξωτερικούς θορύβους περιβάλλοντος (όπως τους θορύβους σε οχήματα ή τους θορύβους από κλιματιστικά σε εσωτερικούς χώρους), για να εξουδετερώσει τους ήχους του περιβάλλοντος.

Σημείωση

- Το αποτέλεσμα της εξουδετέρωσης θορύβου μπορεί να μην είναι έντονο σε ένα πολύ ήσυχο περιβάλλον ή μπορεί να ακούγεται κάποιος ήχος.
- Όταν φοράτε τα ακουστικά, ανάλογα με τον τρόπο που φοράτε τα ακουστικά, το αποτέλεσμα εξουδετέρωσης θορύβου ενδέχεται να διαφέρει ή να ακουστεί ένα ηχητικό σήμα "μπιπ" (μικροφωνισμός). Σε αυτήν την περίπτωση, βγάλτε τα ακουστικά και φορέστε τα ξανά.
- Η λειτουργία εξουδετέρωσης θορύβου έχει αποτέλεσμα κυρίως σε περίπτωση θορύβων στη ζώνη χαμηλών συχνοτήτων, π.χ. οχήματα και κλιματιστικά. Παρότι ο θόρυβος μειώνεται, δεν ακυρώνεται εντελώς.
- Όταν χρησιμοποιείτε τα ακουστικά σε αυτοκίνητο ή λεωφορείο, μπορεί να υπάρχει θόρυβος ανάλογα με τις συνθήκες στο δρόμο.
- Τα κινητά τηλέφωνα μπορεί να προκαλέσουν παρεμβολή και θόρυβο. Εάν συμβεί αυτό, απομακρύνετε τα ακουστικά από το κινητό τηλέφωνο.
- Μην καλύπτετε τα μικρόφωνα της αριστερής και της δεξιάς μονάδας των ακουστικών με το χέρι σας κ.λπ. Αν οι μονάδες είναι καλυμμένες, το αποτέλεσμα της εξουδετέρωσης θορύβου ή της λειτουργίας ήχου περιβάλλοντος ενδέχεται να μην είναι σωστό ή να ακούγεται ένα ηχητικό σήμα "μπιπ" (μικροφωνισμός). Σε οποιαδήποτε από αυτές τις περιπτώσεις, απομακρύνετε τα χέρια σας κ.λπ. από το αριστερό και το δεξί μικρόφωνο.



A: Μικρόφωνα (αριστερό, δεξί)

Σχετικό θέμα

- [Χρησιμοποιώντας τη λειτουργία εξουδετέρωσης θορύβου](#)

Ασύρματα στερεοφωνικά ακουστικά εξουδετέρωσης θορύβου
WH-XB910N

Χρησιμοποιώντας τη λειτουργία εξουδετέρωσης θορύβου

Εάν χρησιμοποιείτε τη λειτουργία εξουδετέρωσης θορύβου, μπορείτε να απολαύσετε μουσική χωρίς να ενοχλείστε από τους θορύβους του περιβάλλοντος.

1 Ενεργοποιήστε τα ακουστικά.

Θα ακούσετε τις φωνητικές οδηγίες "Power on" (Έναρξη τροφοδοσίας).

Την πρώτη φορά που θα χρησιμοποιήσετε τα ακουστικά μετά την αγορά ή αμέσως μετά την αρχικοποίησή τους, η λειτουργία εξουδετέρωσης θορύβου θα ενεργοποιηθεί αυτόματα όταν ενεργοποιήσετε τα ακουστικά. Τυχόν αλλαγές που θα γίνουν στις ρυθμίσεις θα διατηρηθούν από αυτό το σημείο και έπειτα.

2 Πατήστε το κουμπί NC/AMB, για να αλλάξετε τις ρυθμίσεις της λειτουργίας εξουδετέρωσης θορύβου.



Κάθε φορά που πατάτε το κουμπί, η λειτουργία αλλάζει ως εξής.

Λειτουργία ήχου περιβάλλοντος: ON

Θα ακούσετε τις φωνητικές οδηγίες "Ambient sound" (Ήχος περιβάλλοντος).



Λειτουργία εξουδετέρωσης θορύβου: ON

Θα ακούσετε τις φωνητικές οδηγίες "Noise canceling" (Εξουδετέρωση θορύβου).

Σχετικά με το βίντεο οδηγιών χρήσης

Παρακολουθήστε το βίντεο, για να μάθετε πώς να χρησιμοποιείτε τη λειτουργία εξουδετέρωσης θορύβου.

https://rd1.sony.net/help/mdr/mov0032/h_zz/

Υπόδειξη

- Εάν συνδέσετε το καλώδιο ακουστικών που παρέχεται ενώ χρησιμοποιείτε τη λειτουργία εξουδετέρωσης θορύβου με σύνδεση Bluetooth, η λειτουργία Bluetooth απενεργοποιείται, ωστόσο, μπορείτε να συνεχίσετε να χρησιμοποιείτε τη λειτουργία εξουδετέρωσης θορύβου.
- Όταν χρησιμοποιείτε τα ακουστικά ως συνηθισμένα ακουστικά, απενεργοποιήστε τα ακουστικά και χρησιμοποιήστε το καλώδιο ακουστικών που παρέχεται.
- Μπορείτε επίσης να αλλάξετε τις ρυθμίσεις της λειτουργίας εξουδετέρωσης θορύβου και της λειτουργίας ήχου περιβάλλοντος με την εφαρμογή "Sony | Headphones Connect".
- Μπορείτε να επιλέξετε μία από τις παρακάτω ρυθμίσεις στην εφαρμογή "Sony | Headphones Connect", για να ορίσετε πώς θέλετε να αλλάζουν οι λειτουργίες όταν πατάτε το κουμπί NC/AMB.
 - Λειτουργία εξουδετέρωσης θορύβου: ON ➔ Λειτουργία ήχου περιβάλλοντος: ON ➔ Λειτουργία εξουδετέρωσης θορύβου: OFF/Λειτουργία ήχου περιβάλλοντος: OFF
 - Λειτουργία εξουδετέρωσης θορύβου: ON ➔ Λειτουργία ήχου περιβάλλοντος: ON
 - Λειτουργία ήχου περιβάλλοντος: ON ➔ Λειτουργία εξουδετέρωσης θορύβου: OFF/Λειτουργία ήχου περιβάλλοντος: OFF
 - Λειτουργία εξουδετέρωσης θορύβου: ON ➔ Λειτουργία εξουδετέρωσης θορύβου: OFF/Λειτουργία ήχου περιβάλλοντος: OFF

Σχετικό θέμα

- Σχετικά με τις φωνητικές οδηγίες
- Ενεργοποίηση των ακουστικών
- Τι είναι η εξουδετέρωση θορύβου;
- Ακρόαση ήχου περιβάλλοντος κατά την αναπαραγωγή μουσικής (Λειτουργία ήχου περιβάλλοντος)
- Τι μπορείτε να κάνετε με την εφαρμογή "Sony | Headphones Connect"

5-031-017-61(2) Copyright 2021 Sony Corporation

Ασύρματα στερεοφωνικά ακουστικά εξουδετέρωσης θορύβου
WH-XB910N

Ακρόαση ήχου περιβάλλοντος κατά την αναπαραγωγή μουσικής (Λειτουργία ήχου περιβάλλοντος)

Μπορείτε να ακούσετε τους ήχους περιβάλλοντος από τα μικρόφωνα, τα οποία είναι ενσωματωμένα στην αριστερή και τη δεξιά μονάδα των ακουστικών, ενώ ακούτε μουσική.

1 Ενεργοποιήστε τα ακουστικά.

Θα ακούσετε τις φωνητικές οδηγίες "Power on" (Έναρξη τροφοδοσίας).

Την πρώτη φορά που θα χρησιμοποιήσετε τα ακουστικά μετά την αγορά ή αμέσως μετά την αρχικοποίησή τους, η λειτουργία εξουδετέρωσης θορύβου θα ενεργοποιηθεί αυτόματα όταν ενεργοποιήσετε τα ακουστικά. Τυχόν αλλαγές που θα γίνουν στις ρυθμίσεις θα διατηρηθούν από αυτό το σημείο και έπειτα.

2 Πατήστε το κουμπί NC/AMB για να αλλάξετε στη Λειτουργία ήχου περιβάλλοντος.



Κάθε φορά που πατάτε το κουμπί, η λειτουργία αλλάζει ως εξής.

Λειτουργία εξουδετέρωσης θορύβου: ON

Θα ακούσετε τις φωνητικές οδηγίες "Noise canceling" (Εξουδετέρωση θορύβου).



Λειτουργία ήχου περιβάλλοντος: ON

Θα ακούσετε τις φωνητικές οδηγίες "Ambient sound" (Ήχος περιβάλλοντος).

Σχετικά με το βίντεο οδηγιών χρήσης

Παρακολουθήστε το βίντεο, για να μάθετε πώς να χρησιμοποιείτε τη Λειτουργία ήχου περιβάλλοντος.

https://rd1.sony.net/help/mdr/mov0032/h_zz/

Υπόδειξη

- Οι ρυθμίσεις της Λειτουργίας ήχου περιβάλλοντος που αλλάζουν με χρήση της εφαρμογής "Sony | Headphones Connect" αποθηκεύονται στα ακουστικά. Μπορείτε να ακούσετε μουσική με τις αποθηκευμένες ρυθμίσεις της Λειτουργίας ήχου περιβάλλοντος ακόμη και όταν συνδέετε τα ακουστικά σε άλλες συσκευές στις οποίες δεν έχετε εγκατεστημένη την εφαρμογή "Sony | Headphones Connect".
- Μπορείτε να επιλέξετε μία από τις παρακάτω ρυθμίσεις στην εφαρμογή "Sony | Headphones Connect", για να ορίσετε πώς θέλετε να αλλάζουν οι λειτουργίες όταν πατάτε το κουμπί NC/AMB.
 - Λειτουργία εξουδετέρωσης θορύβου: ON ➡ Λειτουργία ήχου περιβάλλοντος: ON ➡ Λειτουργία εξουδετέρωσης θορύβου: OFF/Λειτουργία ήχου περιβάλλοντος: OFF
 - Λειτουργία εξουδετέρωσης θορύβου: ON ➡ Λειτουργία ήχου περιβάλλοντος: ON
 - Λειτουργία ήχου περιβάλλοντος: ON ➡ Λειτουργία εξουδετέρωσης θορύβου: OFF/Λειτουργία ήχου περιβάλλοντος: OFF
 - Λειτουργία εξουδετέρωσης θορύβου: ON ➡ Λειτουργία εξουδετέρωσης θορύβου: OFF/Λειτουργία ήχου περιβάλλοντος: OFF

Σημείωση

- Ανάλογα με τις συνθήκες του περιβάλλοντος και τον τύπο/την ένταση της αναπαραγωγής ήχου, ο ήχος περιβάλλοντος ενδέχεται να μην ακούγεται ακόμη κι αν χρησιμοποιείτε τη Λειτουργία ήχου περιβάλλοντος. Μην χρησιμοποιείτε τα ακουστικά σε μέρη όπου ελλοχεύει κίνδυνος αν δεν μπορείτε να ακούσετε τους ήχους του περιβάλλοντός, π.χ. σε δρόμους στους οποίους κυκλοφορούν οχήματα και ποδήλατα.
- Αν δεν φοράτε σωστά τα ακουστικά, η Λειτουργία ήχου περιβάλλοντος ενδέχεται να μην λειτουργεί σωστά. Φοράτε τα ακουστικά σωστά.

Σχετικό θέμα

- [Σχετικά με τις φωνητικές οδηγίες](#)
- [Χρησιμοποιώντας τη λειτουργία εξουδετέρωσης θορύβου](#)
- [Τι μπορείτε να κάνετε με την εφαρμογή "Sony | Headphones Connect"](#)

Ασύρματα στερεοφωνικά ακουστικά εξουδετέρωσης θορύβου
WH-XB910N

Γρήγορη ακρόαση ήχου περιβάλλοντος (Λειτουργία γρήγορης εστίασης προσοχής)

Αυτή η λειτουργία διακόπτει την αναπαραγωγή μουσικής και τον ήχο κλήσης, για να επιτρέψει την εύκολη ακρόαση ήχων του περιβάλλοντος. Είναι χρήσιμη όταν θέλετε να ακούσετε ανακοινώσεις στο τρένο κ.λπ.

Για να ενεργοποιήσετε τη Λειτουργία γρήγορης εστίασης προσοχής

Αγγίξτε ολόκληρη την επιφάνεια του πίνακα ελέγχου αισθητήρα αφής των ακουστικών. Η Λειτουργία γρήγορης εστίασης προσοχής ενεργοποιείται μόνο όταν πατάτε τον πίνακα ελέγχου αισθητήρα αφής.

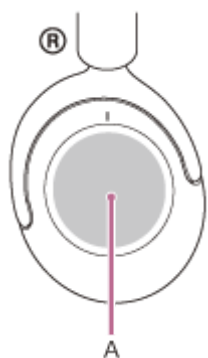

A: Πίνακας ελέγχου αισθητήρα αφής



Για να απενεργοποιήσετε τη Λειτουργία γρήγορης εστίασης προσοχής

Απομακρύνετε το χέρι σας από τον πίνακα ελέγχου αισθητήρα αφής.

Σχετικά με το βίντεο οδηγιών χρήσης

Παρακολουθήστε το βίντεο, για να μάθετε πώς να χρησιμοποιείτε τη Λειτουργία γρήγορης εστίασης προσοχής.

https://rd1.sony.net/help/mdr/mov0033/h_zz/

Σημείωση

- Αν τον αγγίξετε όπως φαίνεται παρακάτω, ενδέχεται να μην λειτουργήσει σωστά.
 - Δεν καλύπτεται ολόκληρη η επιφάνεια του πίνακα ελέγχου αισθητήρα αφής.



– Δεν αγγίζετε τον πίνακα ελέγχου αισθητήρα αφής.



- Ανάλογα με τις συνθήκες του περιβάλλοντος και τον τύπο/την ένταση της αναπαραγωγής ήχου, ο ήχος περιβάλλοντος ενδέχεται να μην ακούγεται ακόμη και αν χρησιμοποιείτε τη λειτουργία γρήγορης εστίασης προσοχής. Μην χρησιμοποιείτε τα ακουστικά σε μέρη όπου ελλοχεύει κίνδυνος αν δεν μπορείτε να ακούσετε τους ήχους του περιβάλλοντός, π.χ. σε δρόμους στους οποίους κυκλοφορούν οχήματα και ποδήλατα.
- Αν δεν φοράτε σωστά τα ακουστικά, η λειτουργία γρήγορης εστίασης προσοχής ενδέχεται να μην λειτουργεί σωστά. Φοράτε τα ακουστικά σωστά.

Ασύρματα στερεοφωνικά ακουστικά εξουδετέρωσης θορύβου
WH-XB910N

Περί της λειτουργίας ποιότητας ήχου

Μπορείτε να επιλέξετε τις ακόλουθες 2 λειτουργίες ποιότητας ήχου κατά τη διάρκεια της αναπαραγωγής μέσω Bluetooth. Μπορείτε να αλλάξετε τις ρυθμίσεις και να ελέγξετε τη λειτουργία ποιότητας ήχου με την εφαρμογή "Sony | Headphones Connect".

Προτεραιότητα στην ποιότητα ήχου: δίνει προτεραιότητα στην ποιότητα ήχου (προεπιλογή).

Προτεραιότητα σε σταθερή σύνδεση: δίνει προτεραιότητα στη σταθερή σύνδεση.

- Όταν επιθυμείτε να δώσετε προτεραιότητα στην ποιότητα ήχου, επιλέξτε τη λειτουργία "Προτεραιότητα στην ποιότητα ήχου".
- Εάν η σύνδεση δεν είναι σταθερή, όπως όταν παράγεται μόνο διακοπτόμενος ήχος, επιλέξτε τη λειτουργία "Προτεραιότητα σε σταθερή σύνδεση".

Σημείωση

- Ο χρόνος αναπαραγωγής μπορεί να γίνει πιο σύντομος, ανάλογα με την ποιότητα ήχου και τις συνθήκες κάτω από τις οποίες χρησιμοποιείτε τα ακουστικά.
- Ανάλογα με τις συνθήκες περιβάλλοντος στην περιοχή όπου χρησιμοποιείτε τα ακουστικά, μπορεί να υπάρχει ακόμη διακοπτόμενος ήχος, ακόμη και όταν έχει επιλεγεί η λειτουργία "Προτεραιότητα σε σταθερή σύνδεση".

Σχετικό θέμα

- [Τι μπορείτε να κάνετε με την εφαρμογή "Sony | Headphones Connect"](#)

Ασύρματα στερεοφωνικά ακουστικά εξουδετέρωσης θορύβου
WH-XB910N

Υποστηριζόμενα codec

Το codec είναι ένας αλγόριθμος κωδικοποίησης ήχου που χρησιμοποιείται κατά τη μετάδοση ήχου μέσω σύνδεσης Bluetooth.

Τα ακουστικά υποστηρίζουν τα εξής 3 codec για αναπαραγωγή μουσικής μέσω σύνδεσης A2DP: SBC, AAC και LDAC.

- SBC

Αυτό είναι η συντομογραφία για το Subband Codec.

Το SBC είναι η τυπική τεχνολογία κωδικοποίησης ήχου που χρησιμοποιείται σε συσκευές Bluetooth.

Όλες οι συσκευές Bluetooth υποστηρίζουν το SBC.

- AAC

Αυτό είναι η συντομογραφία για το Advanced Audio Coding.

Το AAC χρησιμοποιείται κυρίως από προϊόντα της Apple, όπως το iPhone, που μπορούν να παράσχουν ήχο υψηλότερης ποιότητας από το SBC.

- LDAC

Το LDAC είναι μια τεχνολογία κωδικοποίησης ήχου που αναπτύχθηκε από τη Sony και δίνει τη δυνατότητα μετάδοσης περιεχομένου High-Resolution (Hi-Res) Audio ακόμα και μέσω σύνδεσης Bluetooth.

Σε αντίθεση με άλλες τεχνολογίες κωδικοποίησης που είναι συμβατές με το Bluetooth, όπως το SBC, λειτουργεί χωρίς οποιαδήποτε υποβάθμιση του περιεχομένου High-Resolution Audio (*).

Επιτρέπει τη μετάδοση περίπου τριπλάσιου όγκου δεδομένων (**) συγκριτικά με άλλες τεχνολογίες μέσω ασύρματου δικτύου Bluetooth με απaráμιλλη ποιότητα ήχου, μέσω αποτελεσματικής κωδικοποίησης και βελτιστοποιημένων πακέτων πληροφοριών.

* εκτός του περιεχομένου μορφής DSD.

** συγκριτικά με το SBC όταν έχει επιλεχθεί ρυθμός bit 990 kbps (96/48 kHz) ή 909 kbps (88,2/44,1 kHz).

Όταν η μουσική σε ένα από τα παραπάνω codec μεταδίδεται από μια συνδεδεμένη συσκευή, τα αλλάζουν αυτόματα στο συγκεκριμένο codec και αναπαράγουν τη μουσική στο ίδιο codec.

Εάν η συνδεδεμένη συσκευή υποστηρίζει ένα codec υψηλότερης ποιότητας ήχου από το SBC, ενδέχεται να χρειάζεται να ρυθμίσετε τη συσκευή εκ των προτέρων ώστε να απολαύσετε μουσική με το επιθυμητό codec μεταξύ των υποστηριζόμενων codec.

Ανατρέξτε στις οδηγίες λειτουργίας που παρέχονται με τη συσκευή σχετικά με τη ρύθμιση του codec.

Σχετικό θέμα

- [Περί της λειτουργίας ποιότητας ήχου](#)

Ασύρματα στερεοφωνικά ακουστικά εξουδετέρωσης θορύβου
WH-XB910N

Σχετικά με τη λειτουργία DSEE

Η λειτουργία DSEE συμπληρώνει τον ήχο υψηλών συχνοτήτων, ο οποίος συχνά χάνεται σε συμπιεσμένες πηγές ήχου, στα ακουστικά σε ποιότητα ήχου αντίστοιχη ενός CD.

Οι πηγές ήχου που συμπιέζονται με αναπαραγωγή μέσω ροής, MP3, codec μετάδοσης Bluetooth κ.λπ. αναπαράγονται με φυσικό και μεγαλύτερης έκτασης ήχο.

Η λειτουργία DSEE μπορεί να ρυθμιστεί από την εφαρμογή "Sony | Headphones Connect" και είναι διαθέσιμη μόνο όταν τα ακουστικά έχουν συνδεθεί μέσω σύνδεσης Bluetooth.

Ανάλογα με τις προδιαγραφές της συσκευής αναπαραγωγής, η λειτουργία DSEE ενδέχεται να απενεργοποιηθεί κατά τη μετάδοση συμπιεσμένης πηγής ήχου με χρήση LDAC.

Σχετικό θέμα

- [Τι μπορείτε να κάνετε με την εφαρμογή "Sony | Headphones Connect"](#)

Ασύρματα στερεοφωνικά ακουστικά εξουδετέρωσης θορύβου
WH-XB910N

Λήψη κλήσης

Μπορείτε να απολαύσετε μια κλήση hands-free με ένα τηλέφωνο smartphone ή κινητό τηλέφωνο το οποίο υποστηρίζει το προφίλ Bluetooth HFP (Hands-free Profile) ή HSP (Headset Profile), μέσω σύνδεσης Bluetooth.

- Εάν το τηλέφωνο smartphone ή το κινητό τηλέφωνο υποστηρίζει και το προφίλ HFP και το HSP, ρυθμίστε το σε HFP.
- Η λειτουργία ενδέχεται να διαφέρει ανάλογα με το τηλέφωνο smartphone ή το κινητό τηλέφωνο. Ανατρέξτε στις οδηγίες λειτουργίας που παρέχονται με το τηλέφωνο smartphone ή το κινητό τηλέφωνο.
- Υποστηρίζονται μόνο οι συνήθεις τηλεφωνικές κλήσεις. Οι εφαρμογές για τηλεφωνικές κλήσεις σε τηλέφωνα smartphone ή προσωπικούς υπολογιστές δεν υποστηρίζονται.

Ήχος κλήσης

Όταν υπάρχει εισερχόμενη κλήση, θα ακουστεί ήχος κλήσης από τα ακουστικά και η (μπλε) ενδεικτική λυχνία αναβοσβήνει σύντομα.

Θα ακούσετε κάποιον από τους παρακάτω ήχους κλήσης, ανάλογα με το τηλέφωνο smartphone ή κινητό σας τηλέφωνο.

- Ήχος κλήσης που έχει ρυθμιστεί στα ακουστικά
- Ήχος κλήσης που έχει ρυθμιστεί στο τηλέφωνο smartphone ή κινητό τηλέφωνο
- Ήχος κλήσης που έχει ρυθμιστεί στο τηλέφωνο smartphone ή στο κινητό τηλέφωνο μόνο για σύνδεση Bluetooth

1 Συνδέστε πρώτα τα ακουστικά με τηλέφωνο smartphone ή κινητό τηλέφωνο μέσω σύνδεσης Bluetooth.

2 Όταν ακούσετε τον ήχο κλήσης, πατήστε τον πίνακα ελέγχου αισθητήρα αφής δύο φορές γρήγορα (σε διάστημα περίπου 0,3 δευτερολέπτων), για να απαντήσετε στην κλήση.

Όταν λαμβάνετε κλήση ενώ ακούτε μουσική, η αναπαραγωγή παύει και θα ακουστεί ήχος κλήσης από τα ακουστικά.

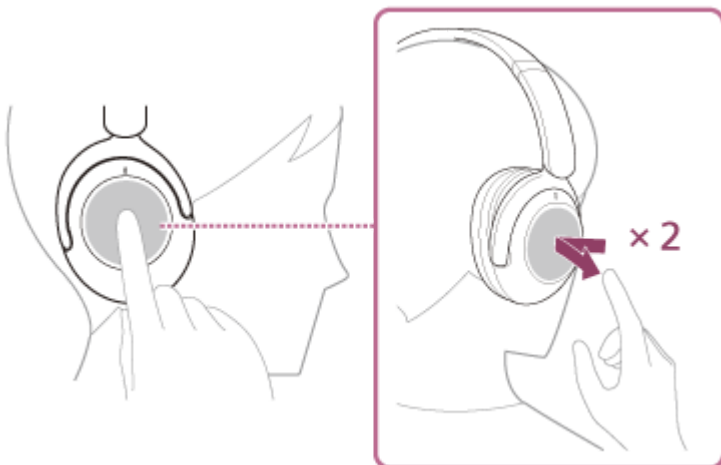

Τα ακουστικά έχουν παγκατευθυντικά μικρόφωνα. Μπορείτε να μιλάτε χωρίς να ανησυχείτε για τη θέση του μικροφώνου.

Εάν δεν ακουστεί ήχος κλήσης μέσω των ακουστικών

- Μπορεί τα ακουστικά να μην είναι συνδεδεμένα με το τηλέφωνο smartphone ή το κινητό τηλέφωνο μέσω HFP ή HSP. Ελέγξτε την κατάσταση σύνδεσης στο τηλέφωνο smartphone ή στο κινητό τηλέφωνο.
- Εάν η αναπαραγωγή δεν σταματήσει αυτόματα, χειριστείτε τα ακουστικά για να κάνετε παύση της αναπαραγωγής.

3 Ρυθμίστε την ένταση χρησιμοποιώντας τον πίνακα ελέγχου αισθητήρα αφής.

- Αύξηση της έντασης: Σύρετε το δάχτυλο επανειλημμένως προς τα επάνω μέχρι η ένταση να φτάσει στο επιθυμητό επίπεδο.



- Μείωση της έντασης: Σύρετε το δάχτυλο επανειλημμένως προς τα κάτω μέχρι η ένταση να φτάσει στο επιθυμητό επίπεδο.



- Αλλαγή της έντασης συνεχόμενα: Σύρετε το δάχτυλο προς τα επάνω ή κάτω και πατήστε παρατεταμένα. Αποσύρετε το δάχτυλο στο επιθυμητό επίπεδο έντασης ήχου.

Όταν η ένταση φτάσει το μέγιστο ή το ελάχιστο, ακούγεται ένας συναγερμός.

4 Όταν ολοκληρώσετε την τηλεφωνική κλήση, πατήστε τον πίνακα ελέγχου αισθητήρα αφής δύο φορές γρήγορα (σε διάστημα περίπου 0,3 δευτερολέπτων), για να τερματίσετε την κλήση.

Εάν λάβετε κλήση κατά τη διάρκεια της αναπαραγωγής μουσικής, η αναπαραγωγή μουσικής συνεχίζεται αυτόματα αφού τερματίσετε την κλήση.

Υπόδειξη

- Κατά τη λήψη μιας κλήσης μέσω χειρισμού των τηλεφώνων smartphone ή κινητών τηλεφώνων, ορισμένα τηλέφωνα smartphone ή κινητά τηλέφωνα λαμβάνουν την κλήση με το τηλέφωνο και όχι με το ακουστικό. Με σύνδεση HFP ή HSP, μπορείτε να μεταβιβάσετε την κλήση στα ακουστικά κρατώντας πατημένο με το δάχτυλό σας τον πίνακα ελέγχου αισθητήρα αφής των ακουστικών, έως ότου επιτευχθεί η μεταβίβαση ή χρησιμοποιώντας το τηλέφωνο smartphone ή το κινητό σας τηλέφωνο.
- Η ένταση ήχου για κλήση μπορεί να ρυθμιστεί μόνον κατά τη διάρκεια συνομιλίας.
- Η ένταση ήχου των ακουστικών κατά τη διάρκεια μιας κλήσης και η ένταση ήχου κατά τη διάρκεια αναπαραγωγής μουσικής μπορούν να ρυθμιστούν ξεχωριστά. Η αλλαγή της έντασης ήχου κλήσης δεν αλλάζει την ένταση αναπαραγωγής της μουσικής και αντίστροφα.

Σημείωση

- Ανάλογα με το τηλέφωνο smartphone ή το κινητό τηλέφωνο, αν έρθει μια εισερχόμενη κλήση ενώ ακούτε μουσική, η αναπαραγωγή μπορεί να μην συνεχιστεί αυτόματα ακόμα και εάν τερματίσετε την κλήση.
- Χρησιμοποιήστε ένα τηλέφωνο smartphone ή κινητό τηλέφωνο σε απόσταση τουλάχιστον 50 cm από τα ακουστικά. Μπορεί να προκύψει θόρυβος εάν το τηλέφωνο smartphone ή το κινητό τηλέφωνο βρίσκεται πολύ κοντά στα ακουστικά.
- Η φωνή σας θα ακούγεται από τα ακουστικά μέσω του μικροφώνου των ακουστικών (Λειτουργία πλευρικού ήχου). Σε αυτήν την περίπτωση, οι ήχοι περιβάλλοντος ή οι ήχοι λειτουργίας των ακουστικών μπορεί να ακουστούν μέσω των ακουστικών, αλλά αυτό δεν αποτελεί δυσλειτουργία.

Σχετικό θέμα

- Πώς να πραγματοποιήσετε ασύρματη σύνδεση με συσκευές Bluetooth
- Διεξαγωγή κλήσης
- Λειτουργίες για μια τηλεφωνική κλήση

5-031-017-61(2) Copyright 2021 Sony Corporation

Ασύρματα στερεοφωνικά ακουστικά εξουδετέρωσης θορύβου
WH-XB910N

Διεξαγωγή κλήσης

Μπορείτε να απολαύσετε μια κλήση hands-free με ένα τηλέφωνο smartphone ή κινητό τηλέφωνο το οποίο υποστηρίζει το προφίλ Bluetooth HFP (Hands-free Profile) ή HSP (Headset Profile), μέσω σύνδεσης Bluetooth.

- Εάν το τηλέφωνο smartphone ή το κινητό τηλέφωνο υποστηρίζει και το προφίλ HFP και το HSP, ρυθμίστε το σε HFP.
- Η λειτουργία ενδέχεται να διαφέρει ανάλογα με το τηλέφωνο smartphone ή το κινητό τηλέφωνο. Ανατρέξτε στις οδηγίες λειτουργίας που παρέχονται με το τηλέφωνο smartphone ή το κινητό τηλέφωνο.
- Υποστηρίζονται μόνο οι συνήθεις τηλεφωνικές κλήσεις. Οι εφαρμογές για τηλεφωνικές κλήσεις σε τηλέφωνα smartphone ή προσωπικούς υπολογιστές δεν υποστηρίζονται.

1 Συνδέστε τα ακουστικά με τηλέφωνο smartphone/κινητό τηλέφωνο μέσω σύνδεσης Bluetooth.

2 Χρησιμοποιήστε το τηλέφωνο smartphone ή το κινητό τηλέφωνο για να πραγματοποιήσετε κλήση.

Όταν πραγματοποιείτε κλήση, ο ήχος κλήσης ακούγεται από τα ακουστικά.

Εάν πραγματοποιείτε μια κλήση ενώ ακούτε μουσική, η αναπαραγωγή σταματάει.

Εάν δεν ακούγεται ήχος κλήσης μέσω των ακουστικών, γυρίστε τη συσκευή κλήσης στα ακουστικά χρησιμοποιώντας το τηλέφωνο smartphone ή το κινητό τηλέφωνο ή κρατώντας το δάχτυλό σας στον πίνακα ελέγχου αισθητήρα αφής, έως ότου γυρίσει η συσκευή.



Τα ακουστικά έχουν παγκατευθυντικά μικρόφωνα. Μπορείτε να μιλάτε χωρίς να ανησυχείτε για τη θέση του μικροφώνου.

3 Ρυθμίστε την ένταση χρησιμοποιώντας τον πίνακα ελέγχου αισθητήρα αφής.

- Αύξηση της έντασης: Σύρετε το δάχτυλο επανειλημμένως προς τα επάνω μέχρι η ένταση να φτάσει στο επιθυμητό επίπεδο.

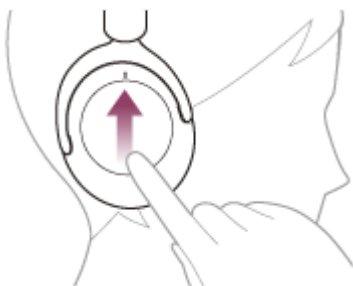

- Μείωση της έντασης: Σύρετε το δάχτυλο επανειλημμένως προς τα κάτω μέχρι η ένταση να φτάσει στο επιθυμητό επίπεδο.



- Αλλαγή της έντασης συνεχόμενα: Σύρετε το δάχτυλο προς τα επάνω ή κάτω και πατήστε παρατεταμένα. Αποσύρετε το δάχτυλο στο επιθυμητό επίπεδο έντασης ήχου.

Όταν η ένταση φτάσει το μέγιστο ή το ελάχιστο, ακούγεται ένας συναγερμός.

4 Όταν ολοκληρώσετε την τηλεφωνική κλήση, πατήστε τον πίνακα ελέγχου αισθητήρα αφής δύο φορές γρήγορα (σε διάστημα περίπου 0,3 δευτερολέπτων), για να τερματίσετε την κλήση.

Εάν πραγματοποιήσετε κλήση κατά τη διάρκεια της αναπαραγωγής μουσικής, η αναπαραγωγή μουσικής συνεχίζεται αυτόματα αφού τερματίσετε την κλήση.

Υπόδειξη

- Η ένταση ήχου για κλήση μπορεί να ρυθμιστεί μόνον κατά τη διάρκεια συνομιλίας.
- Η ένταση ήχου των ακουστικών κατά τη διάρκεια μιας κλήσης και η ένταση ήχου κατά τη διάρκεια αναπαραγωγής μουσικής μπορούν να ρυθμιστούν ξεχωριστά. Η αλλαγή της έντασης ήχου κλήσης δεν αλλάζει την ένταση αναπαραγωγής της μουσικής και αντίστροφα.

Σημείωση

- Χρησιμοποιήστε ένα τηλέφωνο smartphone ή κινητό τηλέφωνο σε απόσταση τουλάχιστον 50 cm από τα ακουστικά. Μπορεί να προκύψει θόρυβος εάν το τηλέφωνο smartphone ή το κινητό τηλέφωνο βρίσκεται πολύ κοντά στα ακουστικά.
- Η φωνή σας θα ακούγεται από τα ακουστικά μέσω του μικροφώνου των ακουστικών (Λειτουργία πλευρικού ήχου). Σε αυτήν την περίπτωση, οι ήχοι περιβάλλοντος ή οι ήχοι λειτουργίας των ακουστικών μπορεί να ακουστούν μέσω των ακουστικών, αλλά αυτό δεν αποτελεί δυσλειτουργία.

Σχετικό θέμα

- Πώς να πραγματοποιήσετε ασύρματη σύνδεση με συσκευές Bluetooth
- Λήψη κλήσης
- Λειτουργίες για μια τηλεφωνική κλήση

Ασύρματα στερεοφωνικά ακουστικά εξουδετέρωσης θορύβου
WH-XB910N

Λειτουργίες για μια τηλεφωνική κλήση

Οι λειτουργίες που είναι διαθέσιμες κατά τη διάρκεια μιας κλήσης ενδέχεται να διαφέρουν ανάλογα με το προφίλ που υποστηρίζεται από το τηλέφωνο smartphone ή το κινητό τηλέφωνο. Επίσης, ακόμα και αν το προφίλ είναι το ίδιο, οι λειτουργίες ενδέχεται να διαφέρουν ανάλογα με το τηλέφωνο smartphone ή το κινητό τηλέφωνο. Ανάλογα με τη συνδεδεμένη συσκευή ή την εφαρμογή που χρησιμοποιείτε, οι λειτουργίες μπορεί να μην αποκρίνονται σωστά, ακόμα και αν προσπαθήσετε να τις χειριστείτε με τον πίνακα ελέγχου αισθητήρα αφής. Ανατρέξτε στις οδηγίες λειτουργίας που παρέχονται με το τηλέφωνο smartphone ή το κινητό τηλέφωνο.

Υποστηριζόμενο προφίλ: HFP (Hands-free Profile)

Κατά την αναμονή/αναπαραγωγή μουσικής

- Κρατήστε το δάχτυλό σας πάνω στον πίνακα ελέγχου αισθητήρα αφής για περίπου 1 δευτερόλεπτο για να ξεκινήσετε τη λειτουργία φωνητικής κλήσης του τηλεφώνου smartphone/κινητού τηλεφώνου ή να ενεργοποιήσετε τη λειτουργία Google™ app στο τηλέφωνο smartphone Android ή το Siri στο iPhone.



Εξερχόμενη κλήση

- Πατήστε δύο φορές γρήγορα τον πίνακα ελέγχου αισθητήρα αφής (σε διάστημα περίπου 0,3 δευτερολέπτων) για να ακυρώσετε μια εξερχόμενη κλήση.
- Κρατήστε το δάχτυλό σας στον πίνακα ελέγχου αισθητήρα αφής, για να αλλάξετε τη συσκευή κλήσης από τα ακουστικά στο τηλέφωνο smartphone/κινητό τηλέφωνο και αντίστροφα.

Εισερχόμενη κλήση

- Πατήστε δύο φορές γρήγορα τον πίνακα ελέγχου αισθητήρα αφής για να απαντήσετε σε μια κλήση.
- Κρατήστε το δάχτυλό σας στον πίνακα ελέγχου αισθητήρα αφής για να απορρίψετε μια κλήση.

Κατά τη διάρκεια κλήσης

- Πατήστε δύο φορές γρήγορα τον πίνακα ελέγχου αισθητήρα αφής για να τερματίσετε μια κλήση.
- Κρατήστε το δάχτυλό σας στον πίνακα ελέγχου αισθητήρα αφής, για να αλλάξετε τη συσκευή κλήσης από τα ακουστικά στο τηλέφωνο smartphone/κινητό τηλέφωνο και αντίστροφα.

Υποστηριζόμενο προφίλ: HSP (Headset Profile)

Εξερχόμενη κλήση

- Πατήστε δύο φορές γρήγορα τον πίνακα ελέγχου αισθητήρα αφής για να ακυρώσετε μια εξερχόμενη κλήση.

Εισερχόμενη κλήση

- Πατήστε δύο φορές γρήγορα τον πίνακα ελέγχου αισθητήρα αφής για να απαντήσετε σε μια κλήση.

Κατά τη διάρκεια κλήσης

- Πατήστε δύο φορές γρήγορα τον πίνακα ελέγχου αισθητήρα αφής για να τερματίσετε μια κλήση.

Σχετικό θέμα

- [Λήψη κλήσης](#)
- [Διεξαγωγή κλήσης](#)

5-031-017-61(2) Copyright 2021 Sony Corporation

Ασύρματα στερεοφωνικά ακουστικά εξουδετέρωσης θορύβου
WH-XB910N

Πραγματοποίηση βιντεοκλήσης από τον υπολογιστή σας

Όταν πραγματοποιείτε βιντεοκλήση από τον υπολογιστή σας, μπορείτε να μιλάτε ασύρματα χρησιμοποιώντας τα ακουστικά σας.

- 1 **Συνδέστε τα ακουστικά στον υπολογιστή μέσω σύνδεσης Bluetooth.**
- 2 **Ανοίξτε μια εφαρμογή βιντεοκλήσεων στον υπολογιστή.**
- 3 **Ελέγξτε τις ρυθμίσεις (*) της εφαρμογής βιντεοκλήσεων.**
 - Κατά την πραγματοποίηση βιντεοκλήσης από τον υπολογιστή σας, επιλέξτε συνδέσεις πραγματοποίησης κλήσεων (HFP/HSP) και όχι συνδέσεις αναπαραγωγής μουσικής (A2DP). Αν επιλέξετε συνδέσεις αναπαραγωγής μουσικής, ενδέχεται να μην είναι διαθέσιμη η βιντεοκλήση.
 - Στις ρυθμίσεις των ηχείων, επιλέξτε συνδέσεις πραγματοποίησης κλήσεων [Headset (WH-XB910N Hands-Free)] (**). (Η επιλογή [Headphones (WH-XB910N Stereo)] (**)) προορίζεται για συνδέσεις αναπαραγωγής μουσικής.)
 - Στις ρυθμίσεις του μικροφώνου, επιλέξτε συνδέσεις πραγματοποίησης κλήσεων [Headset (WH-XB910N Hands-Free)] (**).
 - Ανάλογα με την εφαρμογή βιντεοκλήσεων που χρησιμοποιείτε, οι συνδέσεις πραγματοποίησης κλήσεων [Headset (WH-XB910N Hands-Free)] (**) ή οι συνδέσεις αναπαραγωγής μουσικής [Headphones (WH-XB910N Stereo)] (**) είναι πιθανό να μην μπορούν να επιλεγθούν στις ρυθμίσεις ηχείων ή μικροφώνου και να εμφανίζεται μόνο η επιλογή [WH-XB910N]. Σε αυτήν την περίπτωση, επιλέξτε [WH-XB910N].
 - Για συχνές ερωτήσεις και απαντήσεις, ανατρέξτε στην ιστοσελίδα υποστήριξης πελατών.

* Ανάλογα με την εφαρμογή βιντεοκλήσεων που χρησιμοποιείτε, αυτή η λειτουργία μπορεί να μην είναι διαθέσιμη.

** Τα ονόματα μπορεί να διαφέρουν ανάλογα με τον υπολογιστή ή την εφαρμογή βιντεοκλήσεων που χρησιμοποιείτε.

Υπόδειξη

- Όταν δεν μπορείτε να ελέγξετε τις ρυθμίσεις της εφαρμογής βιντεοκλήσεων ή όταν δεν είναι δυνατή η επιλογή συνδέσεων πραγματοποίησης κλήσεων [Headset (WH-XB910N Hands-Free)], επιλέξτε [Headset (WH-XB910N Hands-Free)] στις ρυθμίσεις του υπολογιστή σας για την πραγματοποίηση των συνδέσεων. Ανατρέξτε στην ενότητα "[Σύνδεση με συζευγμένο υπολογιστή \(Windows 10\)](#)", "[Σύνδεση με συζευγμένο υπολογιστή \(Windows 8.1\)](#)" ή "[Σύνδεση με συζευγμένο υπολογιστή \(Mac\)](#)".

Σημείωση

- Ανάλογα με τον υπολογιστή ή την εφαρμογή που χρησιμοποιείτε, τα ακουστικά μπορεί να μην λειτουργούν σωστά κατά τη διάρκεια μιας βιντεοκλήσης. Αυτό μπορεί να βελτιωθεί με την επανεκκίνηση του υπολογιστή.

Σχετικό θέμα

- [Πώς να πραγματοποιήσετε ασύρματη σύνδεση με συσκευές Bluetooth](#)
- [Ζεύξη και σύνδεση με υπολογιστή \(Windows 10\)](#)
- [Ζεύξη και σύνδεση με υπολογιστή \(Windows 8.1\)](#)
- [Ζεύξη και σύνδεση με υπολογιστή \(Mac\)](#)
- [Σύνδεση με συζευγμένο υπολογιστή \(Windows 10\)](#)
- [Σύνδεση με συζευγμένο υπολογιστή \(Windows 8.1\)](#)

- Σύνδεση με συζευγμένο υπολογιστή (Mac)
- Αποσύνδεση της σύνδεσης Bluetooth (μετά τη χρήση)
- Ιστοσελίδες υποστήριξης πελατών

5-031-017-61(2) Copyright 2021 Sony Corporation

Ασύρματα στερεοφωνικά ακουστικά εξουδετέρωσης θορύβου
WH-XB910N

Αποσύνδεση της σύνδεσης Bluetooth (μετά τη χρήση)

1 Καταργήστε τη σύνδεση Bluetooth χρησιμοποιώντας τη συσκευή Bluetooth.

Όταν αποσυνδεθεί, θα ακούσετε τις φωνητικές οδηγίες "Bluetooth disconnected" (Bluetooth αποσυνδέθηκε).

2 Απενεργοποιήστε τα ακουστικά.

Θα ακούσετε τις φωνητικές οδηγίες "Power off" (Διακοπή τροφοδοσίας).

Υπόδειξη

- Όταν ολοκληρώσετε την αναπαραγωγή μουσικής, η σύνδεση Bluetooth ενδέχεται να τερματιστεί αυτόματα, ανάλογα με τη συσκευή Bluetooth.

Σχετικό θέμα

- [Απενεργοποίηση των ακουστικών](#)

Ασύρματα στερεοφωνικά ακουστικά εξουδετέρωσης θορύβου
WH-XB910N

Χρήση του Google Assistant

Χρησιμοποιώντας τη δυνατότητα Google Assistant που παρέχεται με το τηλέφωνο smartphone, μπορείτε να μιλήσετε στο μικρόφωνο των ακουστικών για να χειριστείτε το τηλέφωνο smartphone ή να εκτελέσετε αναζήτηση.

Συμβατά τηλέφωνα smartphone

- Τηλέφωνα smartphone με εγκατεστημένη έκδοση Android 6.0 ή νεότερη (Απαιτείται η νεότερη έκδοση του Google app.)

1 Ανοίξτε την εφαρμογή "Sony | Headphones Connect" και ορίστε τον πίνακα ελέγχου αισθητήρα αφής ως τη λειτουργία του Google Assistant.

Την πρώτη φορά που θα χρησιμοποιήσετε το Google Assistant, ανοίξτε την εφαρμογή Google Assistant, αγγίξτε το [Finish headphones setup] στην Προβολή συνομιλίας και ακολουθήστε τις οδηγίες στην οθόνη, για να ολοκληρώσετε τις αρχικές ρυθμίσεις για το Google Assistant.

Για περισσότερες πληροφορίες για την εφαρμογή "Sony | Headphones Connect", ανατρέξτε στην παρακάτω διεύθυνση URL.

https://rd1.sony.net/help/mdr/hpc/h_zz/

2 Χειριστείτε τον πίνακα ελέγχου αισθητήρα αφής, για να χρησιμοποιήσετε το Google Assistant.



- Κρατήστε το δάχτυλό σας στον πίνακα ελέγχου αισθητήρα αφής για να εισαγάγετε μια φωνητική εντολή και σηκώστε το δάχτυλό σας για να ολοκληρώσετε τη φωνητική εντολή.
- Αν δεν εντοπιστεί φωνητική εντολή ενώ κρατάτε στο δάχτυλό σας στον πίνακα ελέγχου αισθητήρα αφής, εκφωνούνται ειδοποιήσεις όταν σηκώσετε το δάχτυλό σας.

Για λεπτομέρειες σχετικά με το Google Assistant, ανατρέξτε στον παρακάτω ιστότοπο:

<https://assistant.google.com>

Χειρισμός των ακουστικών με το Google Assistant

Λέγοντας συγκεκριμένες λέξεις στο Google Assistant, μπορείτε να εκτελέσετε ρυθμίσεις εξουδετέρωσης θορύβου ή άλλους χειρισμούς των ακουστικών.

Για λεπτομέρειες, ανατρέξτε στον παρακάτω ιστότοπο (*):

<https://support.google.com/assistant/answer/7172842#headphones>

* Δεν ισχύει ότι τα ακουστικά είναι συμβατά με όλα τα τεχνικά χαρακτηριστικά που περιγράφονται στον ιστότοπο.

Υπόδειξη

- Ελέγξτε ή ενημερώστε την έκδοση λογισμικού των ακουστικών με την εφαρμογή "Sony | Headphones Connect".
- Όταν το Google Assistant δεν είναι διαθέσιμο επειδή, για παράδειγμα, δεν έχει συνδεθεί στο δίκτυο, θα ακούγονται οι φωνητικές οδηγίες "The Google Assistant is not connected" (Το Google Assistant δεν είναι συνδεδεμένο).
- Εάν δεν βλέπετε το κουμπί [Finish headphones setup] στην Προβολή συνομιλίας στην εφαρμογή Google Assistant, διαγράψτε τις πληροφορίες ζεύξης των ακουστικών από τις ρυθμίσεις Bluetooth του τηλεφώνου smartphone και επαναλάβετε τη διαδικασία ζεύξης.
- Είναι δυνατό να μην αντιστοιχιστεί η Φωνητική βοήθεια στον πίνακα ελέγχου αισθητήρα αφής.

Σημείωση

- Αν η λειτουργία του πίνακα ελέγχου αισθητήρα αφής ορίστηκε για το Google Assistant στο βήμα 1, δεν μπορείτε να χρησιμοποιήσετε τη λειτουργία φωνητικής βοήθειας (Google app).
- Αν η λειτουργία του πίνακα ελέγχου αισθητήρα αφής ορίστηκε για το Google Assistant στο βήμα 1, δεν μπορείτε να χρησιμοποιήσετε το Amazon Alexa από τα ακουστικά.
- Το Google Assistant ενδέχεται να μην χρησιμοποιείται σε ορισμένες χώρες, περιοχές ή γλώσσες.
- Η λειτουργία για τον χειρισμό των ακουστικών με το Google Assistant εξαρτάται από τις προδιαγραφές του Google Assistant.
- Οι προδιαγραφές του Google Assistant υπόκεινται σε αλλαγές χωρίς προειδοποίηση.

Ασύρματα στερεοφωνικά ακουστικά εξουδετέρωσης θορύβου
WH-XB910N

Χρήση της λειτουργίας Amazon Alexa

Χρησιμοποιώντας την εφαρμογή Amazon Alexa που είναι εγκατεστημένη στο τηλέφωνο smartphone σας, μπορείτε να μιλήσετε στο μικρόφωνο των ακουστικών και να χειριστείτε το τηλέφωνο smartphone ή να εκτελέσετε αναζήτηση.

Συμβατά τηλέφωνα smartphone

- Η έκδοση του λειτουργικού συστήματος που υποστηρίζει την πιο πρόσφατη έκδοση της εφαρμογής Amazon Alexa σε Android ή iOS
- Απαιτείται εγκατάσταση της πιο πρόσφατης έκδοσης της εφαρμογής Amazon Alexa.
 1. Ανοίξτε το app store στην κινητή συσκευή σας.
 2. Αναζητήστε την εφαρμογή Amazon Alexa.
 3. Επιλέξτε Εγκατάσταση.
 4. Επιλέξτε Άνοιγμα.

1 Ενεργοποιήστε τα ακουστικά και συνδέστε τα ακουστικά στο τηλέφωνο smartphone μέσω σύνδεσης Bluetooth.

2 Ανοίξτε την εφαρμογή Amazon Alexa.

Την πρώτη φορά που θα χρησιμοποιήσετε το Amazon Alexa, θα πρέπει να εισέλθετε με τον λογαριασμό σας Amazon και να προχωρήσετε στο βήμα **3** για να ρυθμίσετε τα ακουστικά σας στην εφαρμογή Amazon Alexa.

3 Πραγματοποιήστε τις αρχικές ρυθμίσεις για το Amazon Alexa.

1. Αγγίξτε το εικονίδιο [More] στην κάτω δεξιά γωνία της οθόνης της εφαρμογής Amazon Alexa και αγγίξτε την επιλογή [Add a Device].



2. Στην οθόνη [Which device would you like to set up?], επιλέξτε το [Headphones].



3. Από την επιλογή [AVAILABLE DEVICES] στην οθόνη [Select your device], επιλέξτε [WH-XB910N].

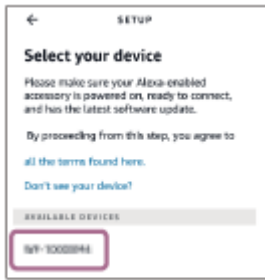

4. Στην οθόνη [Set up Alexa on your WH-XB910N], αγγίξτε [CONTINUE].



5. Εάν εμφανιστεί η οθόνη [This will override the current voice assistant on this accessory], αγγίξτε το [CONTINUE].



6. Στην οθόνη [Setup Complete], αγγίξτε το [DONE].

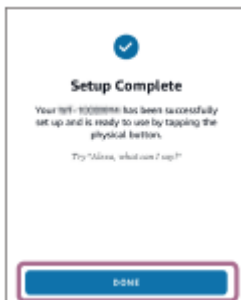

Όταν ολοκληρωθούν οι αρχικές ρυθμίσεις, η λειτουργία του πίνακα ελέγχου αισθητήρα αφής αλλάζει στο Amazon Alexa.

- 4 Πείτε τη λέξη αφύπνισης (*) ("Alexa") ή χειριστείτε τον πίνακα ελέγχου αισθητήρα αφής για να χρησιμοποιήσετε το Amazon Alexa.



- Κρατήστε το δάχτυλό σας στον πίνακα ελέγχου αισθητήρα αφής για να εισαγάγετε μια φωνητική εντολή.
- Αν δεν ακουστεί κάποια φωνητική εντολή, θα ακυρωθεί αυτόματα.

* Για να ορίσετε τη λέξη αφύπνισης, ενεργοποιήστε την επιλογή [Activate Voice Assistant with your Voice] με την εφαρμογή "Sony | Headphones Connect".

Για λεπτομέρειες σχετικά με το Amazon Alexa και τις δυνατότητές του, ανατρέξτε στον παρακάτω ιστότοπο:

<https://www.amazon.com/b?node=16067214011>

Για περισσότερες πληροφορίες για το Amazon Alexa, ανατρέξτε στον παρακάτω ιστότοπο:

<https://www.amazon.com/gp/help/customer/display.html?nodeId=G7HPV3YLTGLJEJFK>

Υπόδειξη

- Ελέγξτε ή ενημερώστε την έκδοση λογισμικού των ακουστικών με την εφαρμογή "Sony | Headphones Connect".
- Όταν το Amazon Alexa δεν είναι διαθέσιμο, επειδή, για παράδειγμα, δεν έχει συνδεθεί στο δίκτυο, θα ακουστούν οι φωνητικές οδηγίες "Either your mobile device isn't connected; or you need to open the Alexa App and try again" (Είτε η κινητή συσκευή σας δεν είναι συνδεδεμένη είτε πρέπει να ανοίξετε την εφαρμογή Alexa και να δοκιμάσετε ξανά).
- Όταν ρυθμίσετε τα ακουστικά στο Amazon Alexa, η λειτουργία του πίνακα ελέγχου αισθητήρα αφής αλλάζει στο Amazon Alexa. Για να αλλάξετε τη λειτουργία του πίνακα ελέγχου αισθητήρα αφής, χρησιμοποιήστε την εφαρμογή "Sony | Headphones Connect".
Ομοίως, μπορείτε να ορίσετε ξανά τον πίνακα ελέγχου αισθητήρα αφής στο Amazon Alexa, εάν προηγουμένως είχατε συνδεθεί στο Amazon Alexa αλλά αλλάξατε τη λειτουργία σε κάποια άλλη.
- Είναι δυνατό να μην αντιστοιχιστεί η Φωνητική βοήθεια στον πίνακα ελέγχου αισθητήρα αφής.

Σημείωση

- Αν η λειτουργία του πίνακα ελέγχου αισθητήρα αφής έχει οριστεί για το Amazon Alexa, η λειτουργία φωνητικής βοήθειας (Google app) δεν μπορεί να χρησιμοποιηθεί.
- Αν η λειτουργία του πίνακα ελέγχου αισθητήρα αφής έχει οριστεί για το Amazon Alexa, η λειτουργία φωνητικής βοήθειας (Siri) δεν μπορεί να χρησιμοποιηθεί.
- Αν η λειτουργία του πίνακα ελέγχου αισθητήρα αφής έχει οριστεί για το Amazon Alexa, το Google Assistant δεν μπορεί να χρησιμοποιηθεί από τα ακουστικά.
- Η εφαρμογή Amazon Alexa δεν είναι διαθέσιμη σε όλες τις γλώσσες και σε όλες τις χώρες/περιοχές. Τα χαρακτηριστικά και οι λειτουργίες του Alexa ενδέχεται να διαφέρουν ανά τοποθεσία.

Ασύρματα στερεοφωνικά ακουστικά εξουδετέρωσης θορύβου
WH-XB910N

Χρήση της λειτουργίας φωνητικής βοήθειας (Google app)

Χρησιμοποιώντας τη λειτουργία Google app που παρέχεται με το τηλέφωνο smartphone Android, μπορείτε να μιλήσετε στο μικρόφωνο των ακουστικών για να χειριστείτε το τηλέφωνο smartphone Android.

1 Ρυθμίστε τη λειτουργία φωνητικής βοήθειας και επιλογής εισαγωγής φωνής στο Google app.

Στο τηλέφωνο smartphone Android, επιλέξτε [Settings] - [Apps & notifications] - [Advanced] - [Default apps] - [Assist & voice input] και ρυθμίστε την επιλογή [Assist app] σε Google app.

Η παραπάνω λειτουργία αποτελεί παράδειγμα. Για λεπτομέρειες, ανατρέξτε στις οδηγίες λειτουργίας που παρέχονται με το τηλέφωνο smartphone Android.

Σημείωση: Ενδέχεται να απαιτείται η τελευταία έκδοση της εφαρμογής Google app.

Για λεπτομέρειες σχετικά με το Google app, ανατρέξτε στις Οδηγίες λειτουργίας που παρέχονται στον ιστότοπο υποστήριξης του τηλεφώνου smartphone Android ή στον σχετικό ιστότοπο Google Play.

Η λειτουργία Google app ενδέχεται να μην ενεργοποιείται από τα ακουστικά ανάλογα με τα τεχνικά χαρακτηριστικά του τηλεφώνου smartphone Android.

2 Συνδέστε τα ακουστικά με το τηλέφωνο smartphone Android μέσω σύνδεσης Bluetooth.

3 Όταν το τηλέφωνο smartphone Android βρίσκεται σε κατάσταση αναμονής ή κατά την αναπαραγωγή μουσικής, κρατήστε το δάχτυλό σας πάνω στον πίνακα ελέγχου αισθητήρα αφής των ακουστικών για πάνω από περίπου 1 δευτερόλεπτο.



Το Google app ενεργοποιείται.

4 Υποβάλετε ένα αίτημα προς το Google app μέσω του μικροφώνου των ακουστικών.

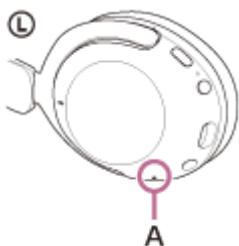

A: Μικρόφωνο

Για λεπτομέρειες σχετικά με τις εφαρμογές που λειτουργούν με το Google app, ανατρέξτε στις οδηγίες λειτουργίας του τηλεφώνου smartphone Android.

Μετά την ενεργοποίηση του Google app, η φωνητική εντολή ακυρώνεται αν περάσει ένα συγκεκριμένο χρονικό διάστημα χωρίς αιτήματα.

Σημείωση

- Αν ο πίνακας ελέγχου αισθητήρα αφής έχει οριστεί για τη λειτουργία του Google Assistant, η λειτουργία φωνητικής βοήθειας (Google app) δεν είναι διαθέσιμη.
- Αν ο πίνακας ελέγχου αισθητήρα αφής έχει οριστεί για τη λειτουργία του Amazon Alexa, η λειτουργία φωνητικής βοήθειας (Google app) δεν είναι διαθέσιμη.
- Το Google app δεν μπορεί να ενεργοποιηθεί όταν πείτε "Ok Google", έστω και εάν η ρύθμιση "Ok Google" του τηλεφώνου smartphone Android είναι ενεργοποιημένη.
- Όταν χρησιμοποιείτε τη λειτουργία φωνητικής βοήθειας, η φωνή σας θα ακούγεται από τα ακουστικά μέσω του μικροφώνου των ακουστικών (Λειτουργία πλευρικού ήχου). Σε αυτήν την περίπτωση, οι ήχοι περιβάλλοντος ή οι ήχοι λειτουργίας των ακουστικών μπορεί να ακουστούν μέσω των ακουστικών, αλλά αυτό δεν αποτελεί δυσλειτουργία.
- Το Google app ενδέχεται να μην ενεργοποιηθεί ανάλογα με τις προδιαγραφές του τηλεφώνου smartphone ή την έκδοση της εφαρμογής.
- Το Google app δεν λειτουργεί, αν έχει γίνει σύνδεση με μια συσκευή που δεν είναι συμβατή με τη λειτουργία φωνητικής βοήθειας.

Ασύρματα στερεοφωνικά ακουστικά εξουδετέρωσης θορύβου
WH-XB910N

Χρήση της λειτουργίας φωνητικής βοήθειας (Siri)

Χρησιμοποιώντας τη δυνατότητα Siri που παρέχεται με το iPhone, μπορείτε να μιλήσετε στο μικρόφωνο των ακουστικών για να χειριστείτε το iPhone.

1 Ενεργοποιήστε το Siri.

Στο iPhone, επιλέξτε [Settings] - [Siri & Search] για να ενεργοποιήσετε τις λειτουργίες [Press Home for Siri] και [Allow Siri When Locked].

Η παραπάνω λειτουργία αποτελεί παράδειγμα. Για λεπτομέρειες, ανατρέξτε στις Οδηγίες λειτουργίας που παρέχονται με το iPhone.

Σημείωση: Για λεπτομέρειες σχετικά με το Siri, ανατρέξτε στις Οδηγίες λειτουργίας ή στον δικτυακό τόπο υποστήριξης του iPhone.

2 Συνδέστε τα ακουστικά στο iPhone μέσω σύνδεσης Bluetooth.

3 Όταν το iPhone βρίσκεται σε κατάσταση αναμονής ή κατά την αναπαραγωγή μουσικής, κρατήστε το δάχτυλό σας πάνω στον πίνακα ελέγχου αισθητήρα αφής των ακουστικών για πάνω από περίπου 1 δευτερόλεπτο.



Το Siri θα ενεργοποιηθεί.

4 Υποβάλετε αίτημα προς το Siri μέσω του μικροφώνου των ακουστικών.

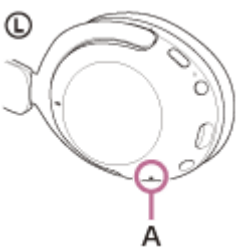

A: Μικρόφωνο

Για λεπτομέρειες σχετικά με τις εφαρμογές που λειτουργούν με το Siri, ανατρέξτε στις οδηγίες λειτουργίας του iPhone.

Σημείωση

- Αν ο πίνακας ελέγχου αισθητήρα αφής έχει οριστεί για τη λειτουργία του Google Assistant, το Siri δεν είναι διαθέσιμο.
- Αν ο πίνακας ελέγχου αισθητήρα αφής έχει οριστεί για τη λειτουργία του Amazon Alexa, το Siri δεν είναι διαθέσιμο.
- Το Siri δεν μπορεί να ενεργοποιηθεί αν πείτε "Hey Siri", ακόμα και αν η ρύθμιση "Hey Siri" του iPhone είναι ενεργοποιημένη.
- Όταν χρησιμοποιείτε τη λειτουργία φωνητικής βοήθειας, η φωνή σας θα ακούγεται από τα ακουστικά μέσω του μικροφώνου των ακουστικών (Λειτουργία πλευρικού ήχου). Σε αυτήν την περίπτωση, οι ήχοι περιβάλλοντος ή οι ήχοι λειτουργίας των ακουστικών μπορεί να ακουστούν μέσω των ακουστικών, αλλά αυτό δεν αποτελεί δυσλειτουργία.
- Το Siri ενδέχεται να μην ενεργοποιηθεί ανάλογα με τις προδιαγραφές του τηλεφώνου smartphone ή την έκδοση της εφαρμογής.

Ασύρματα στερεοφωνικά ακουστικά εξουδετέρωσης θορύβου
WH-XB910N

Τι μπορείτε να κάνετε με την εφαρμογή "Sony | Headphones Connect"

Όταν συνδέετε το τηλέφωνο smartphone με εγκατεστημένη την εφαρμογή "Sony | Headphones Connect" και τα ακουστικά μέσω σύνδεσης Bluetooth, μπορείτε να πραγματοποιήσετε τις ακόλουθες ενέργειες.

- Να κάνετε εύκολα ζεύξη
- Να προβάλετε το φορτίο της μπαταρίας των ακουστικών που απομένει
- Να προβάλετε το codec της σύνδεσης Bluetooth
- Να ρυθμίσετε τη λειτουργία εξουδετέρωσης θορύβου και τη λειτουργία ήχου περιβάλλοντος (ρύθμιση ήχου περιβάλλοντος)
- Να επιλέξετε το μοτίβο εναλλαγής κατά την εναλλαγή της λειτουργίας εξουδετέρωσης θορύβου/λειτουργίας ήχου περιβάλλοντος από τα ακουστικά
- Να χρησιμοποιήσετε αυτόματη ρύθμιση της λειτουργίας εξουδετέρωσης θορύβου μέσω της αναγνώρισης συμπεριφοράς (Προσαρμοστικός έλεγχος ήχου)
- Να ορίσετε τη λειτουργία CLEAR BASS
- Να επιλέξετε τη ρύθμιση ισοσταθμιστή
- Να προσαρμόσετε τη ρύθμιση ισοσταθμιστή
- Να ορίσετε τη λειτουργία σύνδεσης Bluetooth (λειτουργία ποιότητας ήχου)
- Να ορίσετε τη λειτουργία DSEE
- Να ορίσετε την αυτόματη απενεργοποίηση
- Να απενεργοποιήσετε τα ακουστικά
- Να ρυθμίσετε την ένταση του ήχου κατά την αναπαραγωγή μουσικής/την πραγματοποίηση μιας τηλεφωνικής κλήσης
- Να πραγματοποιήσετε αναπαραγωγή/διακοπή μουσικής, μετάβαση στην αρχή του προηγούμενου κομματιού (ή του τρέχοντος κομματιού κατά την αναπαραγωγή)/μετάβαση στην αρχή του επόμενου κομματιού
- Να ελέγχετε την κατάσταση της σύνδεσης και τις ρυθμίσεις των ακουστικών
- Να ελέγχετε την έκδοση λογισμικού των ακουστικών
- Να ενημερώσετε το λογισμικό των ακουστικών
- Να αλλάξετε τη γλώσσα των φωνητικών οδηγιών
- Να ενεργοποιήσετε/απενεργοποιήσετε τις φωνητικές οδηγίες
- Να αλλάξετε τη ρύθμιση ενεργοποίησης/απενεργοποίησης του πίνακα ελέγχου αισθητήρα αφής
- Να πραγματοποιήσετε εναλλαγή μεταξύ της ρύθμισης ενεργοποίησης/απενεργοποίησης της σύνδεσης πολλαπλών σημείων (Σύνδεση των ακουστικών σε 2 συσκευές ταυτόχρονα)
- Να αλλάξετε τη συνδεδεμένη συσκευή σε μια σύνδεση πολλαπλών σημείων
- Να ρυθμίσετε τη λειτουργία αναγνώρισης φωνής
- Να ενεργοποιήσετε/απενεργοποιήσετε τη λέξη αφύπνισής του Amazon Alexa
- Να αρχικοποιήσετε τα ακουστικά

Για περισσότερες πληροφορίες για την εφαρμογή "Sony | Headphones Connect", ανατρέξτε στην παρακάτω διεύθυνση URL.

https://rd1.sony.net/help/mdr/hpc/h_zz/

Υπόδειξη

- Η λειτουργία της εφαρμογής "Sony | Headphones Connect" διαφέρει ανάλογα με τη συσκευή ήχου. Τα τεχνικά χαρακτηριστικά της εφαρμογής και ο σχεδιασμός οθόνης μπορεί να αλλάξουν χωρίς προηγούμενη ειδοποίηση.

Σχετικό θέμα

- [Εγκατάσταση της εφαρμογής "Sony | Headphones Connect"](#)
- [Έλεγχος του φορτίου μπαταρίας που απομένει](#)
- [Χρησιμοποιώντας τη λειτουργία εξουδετέρωσης θορύβου](#)

- Ακρόαση ήχου περιβάλλοντος κατά την αναπαραγωγή μουσικής (Λειτουργία ήχου περιβάλλοντος)
- Περί της λειτουργίας ποιότητας ήχου
- Υποστηριζόμενα codec
- Σχετικά με τη λειτουργία DSEE
- Σύνδεση των ακουστικών με 2 συσκευές ταυτόχρονα (σύνδεση πολλαπλών σημείων)

5-031-017-61(2) Copyright 2021 Sony Corporation

Ασύρματα στερεοφωνικά ακουστικά εξουδετέρωσης θορύβου
WH-XB910N

Εγκατάσταση της εφαρμογής "Sony | Headphones Connect"

- 1 Κατεβάστε την εφαρμογή "Sony | Headphones Connect" από το Google Play ή το App Store και εγκαταστήστε τη στο τηλέφωνο smartphone σας.

Για περισσότερες πληροφορίες για την εφαρμογή "Sony | Headphones Connect", ανατρέξτε στην παρακάτω διεύθυνση URL.

https://rd1.sony.net/help/mdr/hpc/h_zz/



Sony Headphones Connect



- 2 Αφού εγκαταστήσετε την εφαρμογή, εκκινήστε την εφαρμογή "Sony | Headphones Connect".

Σχετικό θέμα

- [Τι μπορείτε να κάνετε με την εφαρμογή "Sony | Headphones Connect"](#)

Ασύρματα στερεοφωνικά ακουστικά εξουδετέρωσης θορύβου
WH-XB910N

Πρόσβαση σε πληροφορίες υποστήριξης μέσω της εφαρμογής "Sony | Headphones Connect"

Μπορείτε να έχετε πρόσβαση στις πιο πρόσφατες πληροφορίες υποστήριξης μέσω της εφαρμογής "Sony | Headphones Connect".

- 1 Επιλέξτε [Help] στην οθόνη της εφαρμογής "Sony | Headphones Connect".
- 2 Εμφανίζεται η οθόνη [Headphones Connect Help] και προβάλλονται πληροφορίες υποστήριξης.
- 3 Επιλέξτε το επιθυμητό θέμα.

Ασύρματα στερεοφωνικά ακουστικά εξουδετέρωσης θορύβου
WH-XB910N

Πώς να διατηρείτε το λογισμικό ενημερωμένο (για άνετη χρήση των ακουστικών)

Εγκαταστήστε το πιο πρόσφατο λογισμικό ακουστικών με την εφαρμογή "Sony | Headphones Connect" ώστε να απολαμβάνετε νέες λειτουργίες ή να επιλύσετε ορισμένα προβλήματα με τα ακουστικά.

Πάντα χρησιμοποιείτε τα ακουστικά εφόσον έχετε εγκαταστήσει το πιο πρόσφατο λογισμικό.

Για λεπτομέρειες για το πιο πρόσφατο λογισμικό των ακουστικών και πώς μπορείτε να ενημερώσετε το λογισμικό, ανατρέξτε στις πληροφορίες στον ιστότοπο υποστήριξης.

Όταν ενεργοποιηθεί η ρύθμιση [Automatic download of software] (προεπιλεγμένη ρύθμιση) στην εφαρμογή "Sony | Headphones Connect", το κατέβασμα και η μεταφορά του λογισμικού θα ξεκινήσει αυτόματα.

Μπορείτε επίσης να ενημερώσετε το λογισμικό των ακουστικών με τον ακόλουθο τρόπο.

- 1 Κατεβάστε το λογισμικό ενημέρωσης από τον διακομιστή στο τηλέφωνο smartphone στο οποίο είναι εγκατεστημένη η εφαρμογή "Sony | Headphones Connect".**
- 2 Μεταφέρετε το λογισμικό ενημέρωσης από το τηλέφωνο smartphone στα ακουστικά.**
- 3 Ενημερώστε το λογισμικό των ακουστικών ακολουθώντας τις οδηγίες στην οθόνη.**

Σημείωση

- Συνιστάται να απενεργοποιήσετε τη λειτουργία αυτόματης απενεργοποίησης των ακουστικών πριν από την ενημέρωση. Στις εργοστασιακές ρυθμίσεις, αν τα ακουστικά δεν συνδεθούν μέσω σύνδεσης Bluetooth για περίπου 15 λεπτά, απενεργοποιούνται αυτόματα. Αυτή η ρύθμιση μπορεί να αλλάξει με την εφαρμογή "Sony | Headphones Connect".
- Όταν στην κινητή συσκευή που χρησιμοποιείτε για την ενημέρωση είναι συνδεδεμένες άλλες συσκευές Bluetooth, απενεργοποιήστε όλες τις συσκευές Bluetooth μέχρι να ολοκληρωθεί η ενημέρωση. Το λογισμικό μπορεί να μην ενημερωθεί όταν η κινητή συσκευή είναι συνδεδεμένη με άλλες συσκευές συμβατές με Bluetooth Low Energy (όπως φορητές συσκευές, smartwatch κ.λπ.).
- Λάβετε υπόψη τα ακόλουθα, αν δεν είναι δυνατή η ολοκλήρωση της ενημέρωσης.
 - Κλείστε όλες τις εφαρμογές που είναι εγκατεστημένες στην κινητή συσκευή εκτός από την εφαρμογή "Sony | Headphones Connect".
 - Φορτίστε πλήρως τα ακουστικά και την κινητή συσκευή.
 - Τοποθετήστε τα ακουστικά και την κινητή συσκευή που χρησιμοποιείτε για την ενημέρωση όσο το δυνατόν πιο κοντά μεταξύ τους πριν από την έναρξη της ενημέρωσης.
 - Μην ξεκινήσετε την ενημέρωση, αν υπάρχουν συσκευές LAN ή άλλες συσκευές Bluetooth σε κοντινή απόσταση.
 - Απενεργοποιήστε τη λειτουργία εξοικονόμησης ενέργειας (*) του τηλεφώνου smartphone πριν από την ενημέρωση του λογισμικού.
Ανάλογα με την έκδοση του λειτουργικού συστήματος του τηλεφώνου smartphone, η ενημέρωση μπορεί να μην ολοκληρωθεί στη λειτουργία εξοικονόμησης ενέργειας.

* Τα ονόματα μπορεί να διαφέρουν ανάλογα με το τηλέφωνο smartphone που χρησιμοποιείτε.

Σχετικό θέμα

- [Τι μπορείτε να κάνετε με την εφαρμογή "Sony | Headphones Connect"](#)

Προφυλάξεις

Πληροφορίες για την επικοινωνία Bluetooth

- Η ασύρματη τεχνολογία Bluetooth λειτουργεί εντός εμβέλειας περίπου 10 m. Η μέγιστη απόσταση επικοινωνίας μπορεί να διαφέρει, ανάλογα με την ύπαρξη εμποδίων (άνθρωποι, μεταλλικά αντικείμενα, τείχη κ.λπ.) ή το ηλεκτρομαγνητικό περιβάλλον.
- Τα μικροκύματα που εκπέμπονται από μια συσκευή Bluetooth ενδέχεται να επηρεάσουν τη λειτουργία των ηλεκτρονικών ιατροτεχνολογικών συσκευών. Απενεργοποιήστε τα ακουστικά και άλλες συσκευές Bluetooth στις παρακάτω τοποθεσίες, επειδή υπάρχει κίνδυνος να προκληθεί ατύχημα:
 - σε νοσοκομεία, κοντά σε θέσεις προτεραιότητας σε τρένα, σε σημεία όπου υπάρχουν εύφλεκτα αέρια, κοντά σε αυτόματες θύρες ή κοντά σε συναγερμούς πυροπροστασίας.
- Αυτό το προϊόν εκπέμπει ραδιοκύματα όταν χρησιμοποιείται σε ασύρματη λειτουργία. Όταν χρησιμοποιείτε τη συσκευή σε ασύρματη λειτουργία σε αεροσκάφος, ακολουθήστε τις οδηγίες του πληρώματος αναφορικά με την επιτρεπτή χρήση προϊόντων σε ασύρματη λειτουργία.
- Η αναπαραγωγή ήχου στα ακουστικά μπορεί να παρουσιάζει καθυστέρηση σε σχέση με εκείνη στη συσκευή μετάδοσης, λόγω των χαρακτηριστικών της ασύρματης τεχνολογίας Bluetooth. Κατά συνέπεια, ο ήχος μπορεί να μην είναι συγχρονισμένος με την εικόνα όταν προβάλλετε ταινίες ή παίζετε παιχνίδια.
- Τα ακουστικά υποστηρίζουν λειτουργίες ασφαλείας που συμμορφώνονται με το πρότυπο Bluetooth, έτσι ώστε η ασφάλεια να είναι εγγυημένη κατά την επικοινωνία μέσω ασύρματης τεχνολογίας Bluetooth. Ωστόσο, ανάλογα με τη ρύθμιση παραμέτρων και άλλους παράγοντες, αυτή η ασφάλεια μπορεί να μην επαρκεί. Να είστε προσεκτικοί κατά την επικοινωνία μέσω ασύρματης τεχνολογίας Bluetooth.
- Η Sony δεν φέρει καμία ευθύνη για τυχόν ζημία ή απώλεια εξαιτίας διαρροής πληροφοριών που μπορεί να προκύψει κατά την επικοινωνία μέσω Bluetooth.
- Η σύνδεση Bluetooth με όλες τις συσκευές Bluetooth δεν είναι εγγυημένη.
 - Οι συσκευές Bluetooth που συνδέονται με τα ακουστικά πρέπει να πληρούν το πρότυπο Bluetooth το οποίο καθορίζεται από την Bluetooth SIG, Inc. και πρέπει να φέρουν σχετική πιστοποίηση.
 - Ακόμα και όταν μια συνδεδεμένη συσκευή συμμορφώνεται με το πρότυπο Bluetooth, ενδέχεται να υπάρξουν περιπτώσεις στις οποίες τα χαρακτηριστικά ή τα τεχνικά χαρακτηριστικά της συσκευής Bluetooth καθιστούν τη σύνδεσή της αδύνατη ή οδηγούν σε διαφορετικές μεθόδους χειρισμού, προβολής ή λειτουργίας.
 - Όταν χρησιμοποιείτε τα ακουστικά για συνομιλία hands-free στο τηλέφωνο, ενδέχεται να παρουσιαστεί θόρυβος ανάλογα με τη συνδεδεμένη συσκευή ή το περιβάλλον επικοινωνίας.
- Ανάλογα με τη συσκευή που θα συνδεθεί, ενδέχεται να χρειαστεί κάποιος χρόνος μέχρι να ξεκινήσει η επικοινωνία.

Σημείωση για τον στατικό ηλεκτρισμό

- Αν χρησιμοποιήσετε τα ακουστικά σε συνθήκες ξηρού αέρα, μπορεί να νιώσετε δυσφορία λόγω του συσσωρευμένου στατικού ηλεκτρισμού στο σώμα σας. Δεν πρόκειται για δυσλειτουργία των ακουστικών. Μπορείτε να περιορίσετε αυτό το φαινόμενο φορώντας ρούχα από φυσικά υλικά που δεν παράγουν εύκολα στατικό ηλεκτρισμό.

Σημειώσεις για την εφαρμογή των ακουστικών

- Επειδή τα ακουστικά εφαρμόζουν αεροστεγώς στα αυτιά, αν τα πιέσετε με δύναμη στα αυτιά ή αν τα τραβήξετε γρήγορα, μπορεί να προκληθεί βλάβη στο τύμπανο. Όταν φοράτε τα ακουστικά, μπορεί να ακουστεί από το διάφραγμα του ηχείου ο ήχος "κλικ". Δεν πρόκειται για δυσλειτουργία.

Άλλες σημειώσεις

- Μην υποβάλετε τα ακουστικά σε υπερβολικούς κραδασμούς, καθώς πρόκειται για συσκευή ακριβείας.
- Ο αισθητήρας αφής μπορεί να μην λειτουργεί σωστά, αν εφαρμόσετε αυτοκόλλητα ή άλλα στοιχεία με κόλλα στον πίνακα ελέγχου του αισθητήρα αφής.
- Προσέξτε για να μην πιαστεί το δάχτυλό σας στα ακουστικά κατά το δίπλωμα.

- Όταν χρησιμοποιείτε τα ακουστικά ως ενσύρματα ακουστικά, χρησιμοποιείτε μόνο το παρεχόμενο καλώδιο ακουστικών. Να βεβαιώνετε ότι το καλώδιο ακουστικών είναι καλά συνδεδεμένο.
- Η λειτουργία Bluetooth μπορεί να μην λειτουργεί με κινητό τηλέφωνο, ανάλογα με τις συνθήκες του σήματος και το περιβάλλον.
- Μην τοποθετείτε βάρος πάνω στα ακουστικά και μην ασκείτε πίεση σε αυτά για μεγάλα χρονικά διαστήματα, μεταξύ άλλων και όταν αυτά είναι αποθηκευμένα, καθώς μπορεί να προκληθεί παραμόρφωση.
- Αν νιώσετε αδιαθεσία κατά τη χρήση των ακουστικών, διακόψτε αμέσως τη χρήση τους.
- Τα προστατευτικά μαξιλαράκια μπορεί να καταστραφούν ή να αλλοιωθούν με τη μακροχρόνια χρήση και αποθήκευση.
- Η μονάδα δεν είναι αδιάβροχη. Αν εισχωρήσει νερό ή ξένα σωματίδια στα ακουστικά, μπορεί να προκληθεί πυρκαγιά ή ηλεκτροπληξία. Αν εισχωρήσει νερό ή ξένα σωματίδια στα ακουστικά, διακόψτε αμέσως τη χρήση και συμβουλευτείτε τον πλησιέστερο αντιπρόσωπο της Sony. Δώστε κυρίως προσοχή στις ακόλουθες περιπτώσεις.
 - Κατά τη χρήση των ακουστικών κοντά σε νεροχύτη ή δοχείο με υγρό
Προσέχετε να μην σας πέσουν τα ακουστικά μέσα στον νεροχύτη ή σε δοχείο γεμάτο με νερό.
 - Κατά τη χρήση των ακουστικών στη βροχή ή στο χιόνι ή σε συνθήκες υγρασίας
 - Κατά τη χρήση των ακουστικών ενώ είστε ιδρωμένοι
Αν αγγίξετε τα ακουστικά με βρεγμένα χέρια ή αν τοποθετήσετε τα ακουστικά στην τσέπη ενός βρεγμένου ρούχου, τα ακουστικά μπορεί να βραχούν.

Καθαρισμός των ακουστικών

- Αν λερωθεί το εξωτερικό τμήμα των ακουστικών, σκουπίστε τα με ένα μαλακό στεγνό πανί για να τα καθαρίσετε. Αν τα ακουστικά είναι πολύ βρόμικα, βουτήξτε ένα πανί σε αραιωμένο διάλυμα ουδέτερου απορρυπαντικού και στύψτε το καλά προτού τα σκουπίσετε. Μην χρησιμοποιείτε διαλυτικά, όπως αραιωτικό, βενζίνη ή οινόπνευμα, καθώς μπορεί να προκληθεί φθορά στην επιφάνεια.

Μην χρησιμοποιείτε τα ακουστικά κοντά σε ιατροτεχνολογικές συσκευές

- Τα ραδιοκύματα μπορούν να επηρεάσουν τους καρδιακούς βηματοδότες και τις ιατροτεχνολογικές συσκευές. Μην χρησιμοποιείτε τα ακουστικά σε μέρη με πολύ κόσμο, όπως σε τρένα ή νοσηλευτικά ιδρύματα.
- Τα ακουστικά (συμπεριλαμβανομένων των εξαρτημάτων) έχουν μαγνήτη ή μαγνήτες που ενδέχεται να προκαλέσουν παρεμβολές σε βηματοδότες, προγραμματιζόμενες βαλβίδες παροχέτευσης για υδροκεφαλία ή άλλες ιατροτεχνολογικές συσκευές. Μην τοποθετείτε τα ακουστικά κοντά σε άτομα που χρησιμοποιούν τέτοιες ιατροτεχνολογικές συσκευές. Συμβουλευτείτε τον ιατρό σας πριν χρησιμοποιήσετε τα ακουστικά σε περίπτωση που χρησιμοποιείτε κάποια τέτοια ιατροτεχνολογική συσκευή.

Κρατάτε τα ακουστικά μακριά από μαγνητικές κάρτες

- Τα ακουστικά έχουν μαγνήτες. Η τοποθέτηση καρτών με μαγνητική ταινία κοντά στα ακουστικά μπορεί να επηρεάσει τις μαγνητικές ιδιότητες των καρτών και να τις καταστήσει ακατάλληλες για χρήση.

Ασύρματα στερεοφωνικά ακουστικά εξουδετέρωσης θορύβου
WH-XB910N

Σημείωση για την άδεια χρήσης

Σημειώσεις για την άδεια χρήσης

Αυτό το προϊόν περιλαμβάνει λογισμικό που χρησιμοποιείται από τη Sony κατόπιν συμφωνίας παραχώρησης άδειας χρήσης με τον κάτοχο των πνευματικών του δικαιωμάτων. Είμαστε υποχρεωμένοι να ανακοινώσουμε το περιεχόμενο της συμφωνίας στους πελάτες κατόπιν αιτήματος του κατόχου των πνευματικών δικαιωμάτων του λογισμικού.

Διαβάστε το περιεχόμενο αυτής της άδειας χρήσης.

Αποκτήστε πρόσβαση στην ακόλουθη διεύθυνση URL για το περιεχόμενο της άδειας χρήσης.

<https://rd1.sony.net/help/mdr/sl/21/>

Αποποίηση ευθυνών σχετικά με τις υπηρεσίες που προσφέρονται από τρίτους

Οι υπηρεσίες που προσφέρονται από τρίτους ενδέχεται να τροποποιηθούν, να ανασταλούν ή να τερματιστούν χωρίς προηγούμενη ειδοποίηση. Η Sony δεν φέρει καμία ευθύνη σε τέτοιου είδους περιπτώσεις.

Ασύρματα στερεοφωνικά ακουστικά εξουδετέρωσης θορύβου
WH-XB910N

Εμπορικά σήματα

- Η επωνυμία Windows είναι σήμα κατατεθέν ή εμπορικό σήμα της Microsoft Corporation στις Ηνωμένες Πολιτείες ή/και σε άλλες χώρες.
- Οι επωνυμίες iPod, iPod touch, macOS, Mac και Siri είναι εμπορικά σήματα της Apple Inc. κατατεθέντα στις Η.Π.Α. και σε άλλες χώρες.
- Η επωνυμία App Store είναι σήμα υπηρεσιών της Apple Inc. κατατεθέν στις ΗΠΑ και σε άλλες χώρες.
- Η επωνυμία IOS αποτελεί εμπορικό σήμα ή σήμα κατατεθέν της Cisco στις Η.Π.Α. και σε άλλες χώρες και η χρήση του υπόκειται σε άδεια.
- Οι επωνυμίες Google, Android και Google Play είναι εμπορικά σήματα της Google LLC.
- Οι επωνυμίες Amazon, Alexa και όλα τα σχετικά λογότυπα είναι εμπορικά σήματα της Amazon.com, Inc. ή των συνδεδεμένων επιχειρήσεών της.
- Το λεκτικό σήμα και τα λογότυπα Bluetooth® είναι σήματα κατατεθέντα που ανήκουν στην Bluetooth SIG, Inc. και η οποιαδήποτε χρήση αυτών των σημάτων από τη Sony Corporation γίνεται κατόπιν άδειας.
- Η ονομασία και το λογότυπο LDAC είναι εμπορικά σήματα της Sony Corporation.
- Οι επωνυμίες USB Type-C® και USB-C® είναι εμπορικά σήματα κατατεθέντα του USB Implementers Forum.
- Η επωνυμία "DSEE" είναι εμπορικό σήμα της Sony Corporation.

Οι ονομασίες των συστημάτων και τα ονόματα των προϊόντων που υποδεικνύονται σε αυτόν τον Οδηγό βοήθειας αποτελούν γενικά εμπορικά σήματα ή σήματα κατατεθέντα του κατασκευαστή.

Ασύρματα στερεοφωνικά ακουστικά εξουδετέρωσης θορύβου
WH-XB910N

Ιστοσελίδες υποστήριξης πελατών

Για πελάτες στις ΗΠΑ, τον Καναδά και τη Λατινική Αμερική:

<https://www.sony.com/am/support>

Για πελάτες στις Ευρωπαϊκές χώρες:

<https://www.sony.eu/support>

Για πελάτες στην Κίνα:

<https://service.sony.com.cn>

Για πελάτες σε άλλες χώρες/περιοχές:

<https://www.sony-asia.com/support>

Ασύρματα στερεοφωνικά ακουστικά εξουδετέρωσης θορύβου
WH-XB910N

Τι μπορώ να κάνω για να λύσω ένα πρόβλημα;

Εάν τα ακουστικά δεν λειτουργούν όπως αναμένεται, δοκιμάστε τα ακόλουθα βήματα για να επιλύσετε το πρόβλημα.

- Εντοπίστε τα συμπτώματα του προβλήματος σε αυτό τον Οδηγό βοήθειας και εφαρμόστε τις διορθωτικές ενέργειες που αναγράφονται.
- Φορτίστε τα ακουστικά.
Ίσως καταφέρετε να επιλύσετε ορισμένα προβλήματα εάν φορτίσετε την μπαταρία των ακουστικών.
- Επανεκκινήστε τη συσκευή που προσπαθείτε να συνδέσετε με τα ακουστικά.
Ενδέχεται να μπορέσετε να επιλύσετε μερικά προβλήματα επανεκκινώντας τη συσκευή που προσπαθείτε να συνδέσετε, όπως τον υπολογιστή ή το τηλέφωνο smartphone.
- Επαναφέρετε τα ακουστικά.
- Αρχικοποιήστε τα ακουστικά.
Αυτή η ενέργεια επαναφέρει την ένταση του ήχου κ.λπ. στις εργοστασιακές ρυθμίσεις και διαγράφει όλες τις πληροφορίες ζεύξης.
- Αναζητήστε πληροφορίες για το θέμα στην ιστοσελίδα υποστήριξης πελατών.

Αν οι παραπάνω ενέργειες δεν έχουν αποτέλεσμα, απευθυνθείτε στον πλησιέστερο αντιπρόσωπο της Sony.

Σχετικό θέμα

- [Φόρτιση των ακουστικών](#)
- [Ιστοσελίδες υποστήριξης πελατών](#)
- [Επαναφορά των ακουστικών](#)
- [Αρχικοποίηση των ακουστικών για την επαναφορά των εργοστασιακών ρυθμίσεων](#)

Ασύρματα στερεοφωνικά ακουστικά εξουδετέρωσης θορύβου
WH-XB910N

Δεν είναι δυνατή η ενεργοποίηση των ακουστικών.

- Βεβαιωθείτε ότι η μπαταρία είναι πλήρως φορτισμένη.
- Δεν είναι δυνατή η ενεργοποίηση των ακουστικών κατά τη διάρκεια φόρτισης της μπαταρίας. Αφαιρέστε το καλώδιο USB Type-C και ενεργοποιήστε τα ακουστικά.
- Επαναφέρετε τα ακουστικά.
- Αρχικοποιήστε τα ακουστικά και πραγματοποιήστε ξανά ζεύξη μεταξύ των ακουστικών και της συσκευής.

Σχετικό θέμα

- [Φόρτιση των ακουστικών](#)
- [Έλεγχος του φορτίου μπαταρίας που απομένει](#)
- [Επαναφορά των ακουστικών](#)
- [Αρχικοποίηση των ακουστικών για την επαναφορά των εργοστασιακών ρυθμίσεων](#)

Ασύρματα στερεοφωνικά ακουστικά εξουδετέρωσης θορύβου
WH-XB910N

Δεν είναι δυνατή η φόρτιση.

- Χρησιμοποιήστε οπωσδήποτε το καλώδιο USB Type-C που παρέχεται.
- Ελέγξτε αν το καλώδιο USB Type-C έχει συνδεθεί σταθερά στα ακουστικά και στον μετασχηματιστή εναλλασσόμενου ρεύματος USB ή στον υπολογιστή, ή αν ο μετασχηματιστής εναλλασσόμενου ρεύματος USB έχει συνδεθεί σταθερά στην πρίζα εναλλασσόμενου ρεύματος.
- Ελέγξτε εάν ο υπολογιστής είναι ενεργοποιημένος. Ενεργοποιήστε τον υπολογιστή εάν βρίσκεται σε κατάσταση αναμονής (αναστολής λειτουργίας) ή αδρανοποίησης.
- Όταν χρησιμοποιείτε Windows 8.1, να ενημερώνετε το λογισμικό με χρήση του Windows Update.
- Επανεκκινήστε τον υπολογιστή σας και ελέγξτε αν η κατάσταση βελτιώθηκε.
- Συνιστάται η φόρτιση σε μέρος με θερμοκρασία περιβάλλοντος μεταξύ 15 °C και 35 °C. Ενδέχεται να μην είναι δυνατή η αποτελεσματική φόρτιση εκτός αυτού του εύρους θερμοκρασίας.
- Επαναφέρετε τα ακουστικά.
- Αρχικοποιήστε τα ακουστικά και πραγματοποιήστε ξανά ζεύξη μεταξύ των ακουστικών και της συσκευής.

Σχετικό θέμα

- [Φόρτιση των ακουστικών](#)
- [Επαναφορά των ακουστικών](#)
- [Αρχικοποίηση των ακουστικών για την επαναφορά των εργοστασιακών ρυθμίσεων](#)

Ασύρματα στερεοφωνικά ακουστικά εξουδετέρωσης θορύβου
WH-XB910N

Ο χρόνος φόρτισης είναι πολύ μεγάλος.

- Ελέγξτε εάν τα ακουστικά και ο υπολογιστής είναι συνδεδεμένα άμεσα και όχι μέσω διανομέα USB.
- Ελέγξτε εάν χρησιμοποιείτε το καλώδιο USB Type-C που παρέχεται.
- Συνιστάται η φόρτιση σε μέρος με θερμοκρασία περιβάλλοντος μεταξύ 15 °C και 35 °C. Ενδέχεται να μην είναι δυνατή η αποτελεσματική φόρτιση εκτός αυτού του εύρους θερμοκρασίας.
- Επανεκκινήστε τον υπολογιστή και επαναλάβετε τη διαδικασία σύνδεσης μέσω USB σε περιπτώσεις διαφορετικές από αυτές που αναφέρονται παραπάνω.

Σχετικό θέμα

- [Φόρτιση των ακουστικών](#)
- [Επαναφορά των ακουστικών](#)
- [Αρχικοποίηση των ακουστικών για την επαναφορά των εργοστασιακών ρυθμίσεων](#)

Ασύρματα στερεοφωνικά ακουστικά εξουδετέρωσης θορύβου
WH-XB910N

Ο διαθέσιμος χρόνος λειτουργίας είναι σύντομος (η διάρκεια της μπαταρίας είναι σύντομη).

- Όταν χρησιμοποιείται ο ισοσταθμιστής ή η λειτουργία DSEE, ο διαθέσιμος χρόνος λειτουργίας των ακουστικών είναι συντομότερος.
- Αν τα ακουστικά δεν χρησιμοποιηθούν για μεγάλο χρονικό διάστημα, οι ώρες χρήσης της επαναφορτιζόμενης μπαταρίας μπορεί να μειωθούν. Ωστόσο, η διάρκεια ζωής της μπαταρίας θα βελτιωθεί μετά από επανειλημμένους κύκλους φόρτισης και αποφόρτισης. Εάν πρόκειται να αποθηκεύσετε τα ακουστικά για μεγάλο χρονικό διάστημα, φορτίζετε την μπαταρία μία φορά κάθε 6 μήνες προς αποφυγή της υπερβολικής αποφόρτισης.
- Συνιστάται η φόρτιση σε μέρος με θερμοκρασία περιβάλλοντος μεταξύ 15 °C και 35 °C. Ενδέχεται να μην είναι δυνατή η αποτελεσματική φόρτιση εκτός αυτού του εύρους θερμοκρασίας. Εάν το πρόβλημα παραμένει, συμβουλευτείτε τον πλησιέστερο αντιπρόσωπο της Sony.
- Αν οι ώρες χρήσης της ενσωματωμένης επαναφορτιζόμενης μπαταρίας μειωθούν σημαντικά, η μπαταρία θα πρέπει να αντικατασταθεί. Συμβουλευτείτε τον πλησιέστερο αντιπρόσωπο της Sony για την αντικατάσταση της επαναφορτιζόμενης μπαταρίας.

Σχετικό θέμα

- [Διαθέσιμος χρόνος λειτουργίας](#)

Ασύρματα στερεοφωνικά ακουστικά εξουδετέρωσης θορύβου
WH-XB910N

Δεν είναι δυνατή η φόρτιση των ακουστικών, ακόμα και αν τα συνδέσετε σε υπολογιστή.

- Ελέγξτε εάν το καλώδιο USB Type-C που παρέχεται έχει συνδεθεί σωστά στη θύρα USB του υπολογιστή.
- Ελέγξτε εάν τα ακουστικά και ο υπολογιστής είναι συνδεδεμένα άμεσα και όχι μέσω διανομέα USB.
- Ενδέχεται να υπάρχει πρόβλημα με τη θύρα USB του συνδεδεμένου υπολογιστή. Δοκιμάστε να πραγματοποιήσετε σύνδεση σε άλλη θύρα USB του υπολογιστή, εάν είναι διαθέσιμη.
- Επανεκκινήστε τον υπολογιστή και δοκιμάστε να επαναλάβετε τη διαδικασία σύνδεσης μέσω USB σε περιπτώσεις διαφορετικές από αυτές που αναφέρονται παραπάνω.

Σχετικό θέμα

- [Επαναφορά των ακουστικών](#)
- [Αρχικοποίηση των ακουστικών για την επαναφορά των εργοστασιακών ρυθμίσεων](#)

Ασύρματα στερεοφωνικά ακουστικά εξουδετέρωσης θορύβου
WH-XB910N

Το φορτίο μπαταρίας ακουστικών που απομένει δεν εμφανίζεται στην οθόνη ενός τηλεφώνου smartphone.

- Μόνο οι συσκευές iOS (συμπεριλαμβανομένου του iPhone/iPod touch) οι οποίες υποστηρίζουν HFP (Hands-free Profile) και το τηλέφωνο smartphone Android (λειτουργικό σύστημα 8.1 ή νεότερη έκδοση) μπορούν να εμφανίζουν το φορτίο μπαταρίας που απομένει.
- Ελέγξτε εάν το τηλέφωνο smartphone είναι συνδεδεμένο μέσω HFP. Εάν το τηλέφωνο smartphone δεν είναι συνδεδεμένο με HFP, το φορτίο μπαταρίας που απομένει δεν θα προβάλλεται σωστά.

Σχετικό θέμα

- [Έλεγχος του φορτίου μπαταρίας που απομένει](#)

Ασύρματα στερεοφωνικά ακουστικά εξουδετέρωσης θορύβου
WH-XB910N

Δεν υπάρχει ήχος

- Βεβαιωθείτε ότι είναι ενεργοποιημένα και τα ακουστικά και η συνδεδεμένη συσκευή.
- Κατά την αναπαραγωγή μουσικής, βεβαιωθείτε ότι τα ακουστικά και η συσκευή μετάδοσης Bluetooth έχουν συνδεθεί μέσω σύνδεσης A2DP Bluetooth.
- Αυξήστε την ένταση του ήχου αν είναι πολύ χαμηλός.
- Βεβαιωθείτε ότι η συνδεδεμένη συσκευή αναπαράγει.
- Εάν συνδέετε έναν υπολογιστή με τα ακουστικά, εξασφαλίστε ότι η ρύθμιση της εξόδου ήχου του υπολογιστή έχει ρυθμιστεί για μια συσκευή Bluetooth.
- Πραγματοποιήστε ξανά ζεύξη μεταξύ των ακουστικών και της συσκευής Bluetooth.
- Βεβαιωθείτε ότι το καλώδιο ακουστικών έχει συνδεθεί σφιχτά.
- Επανεκκινήστε το τηλέφωνο smartphone ή τον υπολογιστή που χρησιμοποιείτε.
- Επαναφέρετε τα ακουστικά.
- Αρχικοποιήστε τα ακουστικά και πραγματοποιήστε ξανά ζεύξη μεταξύ των ακουστικών και της συσκευής.

Σχετικό θέμα

- [Πώς να πραγματοποιήσετε ασύρματη σύνδεση με συσκευές Bluetooth](#)
- [Χρήση του παρεχόμενου καλωδίου ακουστικών](#)
- [Ακρόαση μουσικής από μια συσκευή μέσω σύνδεσης Bluetooth](#)
- [Πραγματοποίηση βιντεοκλήσης από τον υπολογιστή σας](#)
- [Επιαναφορά των ακουστικών](#)
- [Αρχικοποίηση των ακουστικών για την επιαναφορά των εργοστασιακών ρυθμίσεων](#)

Ασύρματα στερεοφωνικά ακουστικά εξουδετέρωσης θορύβου
WH-XB910N

Χαμηλή ένταση ήχου

- Αυξήστε την ένταση του ήχου στα ακουστικά και τη συνδεδεμένη συσκευή.
- Συνδέστε ξανά τη συσκευή Bluetooth με τα ακουστικά.
- Επαναφέρετε τα ακουστικά.
- Αρχικοποιήστε τα ακουστικά και πραγματοποιήστε ξανά ζεύξη μεταξύ των ακουστικών και της συσκευής.

Σημείωση

- Ανάλογα με τη συνδεδεμένη συσκευή, η ένταση της συσκευής και των ακουστικών μπορεί να είναι ή να μην είναι συγχρονισμένη. Αν η ένταση σε μια συσκευή δεν είναι συγχρονισμένη με την ένταση στα ακουστικά, δεν θα μπορείτε να χρησιμοποιήσετε τη συσκευή για να αυξήσετε την ένταση στα ακουστικά αφού μειωθεί η ένταση στα ακουστικά.

Σχετικό θέμα

- [Επαναφορά των ακουστικών](#)
- [Αρχικοποίηση των ακουστικών για την επαναφορά των εργοστασιακών ρυθμίσεων](#)

Χαμηλή ποιότητα ήχου

- Μειώστε την ένταση της συνδεδεμένης συσκευής αν είναι πολύ υψηλή.
- Κατά την αναπαραγωγή μουσικής, αν τα ακουστικά και η συσκευή μετάδοσης Bluetooth έχουν συνδεθεί μέσω σύνδεσης HFP ή HSP Bluetooth, αλλάξτε τη σύνδεση Bluetooth σε A2DP στη συνδεδεμένη συσκευή.
- Κατά τη χρήση μιας εφαρμογής βιντεοκλήσεων σε υπολογιστή, αλλάξτε τη σύνδεση Bluetooth σε HFP ή HSP στον υπολογιστή.
Κατά τη διάρκεια μιας βιντεοκλήσης, η ποιότητα του ήχου μπορεί να μειωθεί λόγω συνθηκών που σχετίζονται με τη γραμμή επικοινωνίας.
- Εάν τα ακουστικά συνδεθούν στη συσκευή Bluetooth στην οποία είχαν συνδεθεί προηγουμένως, η σύνδεση HFP/HSP Bluetooth μπορεί να επιτευχθεί μόνο όταν τα ακουστικά είναι ενεργοποιημένα. Χρησιμοποιήστε τη συνδεδεμένη συσκευή για να πραγματοποιήσετε σύνδεση Bluetooth A2DP.
- Όταν ακούτε μουσική από υπολογιστή στα ακουστικά, η ποιότητα ήχου μπορεί να είναι κακή (π.χ. δεν ακούγεται καλά η φωνή του τραγουδιστή κ.λπ.) για τα πρώτα δευτερόλεπτα αφότου πραγματοποιηθεί σύνδεση. Αυτό οφείλεται στα τεχνικά χαρακτηριστικά του υπολογιστή (δίνεται προτεραιότητα σε σταθερή σύνδεση κατά την έναρξη της μετάδοσης και, μετά από αρκετά δευτερόλεπτα, τίθεται σε προτεραιότητα η ποιότητα ήχου) και δεν αποτελεί δυσλειτουργία των ακουστικών.
Εάν η ποιότητα ήχου δεν βελτιωθεί μετά από μερικά δευτερόλεπτα, χρησιμοποιήστε τον υπολογιστή για την πραγματοποίηση σύνδεσης A2DP. Για τους χειρισμούς στον υπολογιστή σας, ανατρέξτε στις οδηγίες λειτουργίας που παρέχονται με τον υπολογιστή.
- Όταν η ρύθμιση [Connect to 2 devices simultaneously] έχει ενεργοποιηθεί με την εφαρμογή "Sony | Headphones Connect", η δυνατότητα LDAC δεν μπορεί να χρησιμοποιηθεί. Αν θέλετε να χρησιμοποιήσετε τη δυνατότητα LDAC για αναπαραγωγή μουσικής, απενεργοποιήστε τη ρύθμιση [Connect to 2 devices simultaneously].

Σχετικό θέμα

- [Ακρόαση μουσικής από μια συσκευή μέσω σύνδεσης Bluetooth](#)
- [Πραγματοποίηση βιντεοκλήσης από τον υπολογιστή σας](#)
- [Τι μπορείτε να κάνετε με την εφαρμογή "Sony | Headphones Connect"](#)
- [Σύνδεση των ακουστικών με 2 συσκευές ταυτόχρονα \(σύνδεση πολλαπλών σημείων\)](#)
- [Υποστηριζόμενα codec](#)

Ασύρματα στερεοφωνικά ακουστικά εξουδετέρωσης θορύβου
WH-XB910N

Ο ήχος διακόπτεται συχνά.

- Θέστε τα ακουστικά στη λειτουργία "Προτεραιότητα σε σταθερή σύνδεση". Για λεπτομέρειες, ανατρέξτε στην ενότητα "[Περί της λειτουργίας ποιότητας ήχου](#)".
- Η κατάσταση μπορεί να βελτιωθεί με αλλαγή των ρυθμίσεων ποιότητας ασύρματης αναπαραγωγής στη συσκευή μετάδοσης. Για λεπτομέρειες, ανατρέξτε στις οδηγίες λειτουργίας που παρέχονται με τη συσκευή.
- Απομακρύνετε τυχόν εμπόδια μεταξύ της κεραίας της συσκευής Bluetooth που θα συνδεθεί και της ενσωματωμένης κεραίας των ακουστικών. Η κεραία των ακουστικών είναι ενσωματωμένη στα τμήματα που φαίνονται στην κατωτέρω διακεκομμένη γραμμή.



A: Θέση της ενσωματωμένης κεραίας

- Η επικοινωνία Bluetooth μπορεί να απενεργοποιηθεί ή μπορεί να προκληθεί θόρυβος ή διακοπή ήχου στις ακόλουθες συνθήκες.
 - Όταν παρεμβάλλεται ανθρώπινο σώμα μεταξύ των ακουστικών και της συσκευής Bluetooth
Σε αυτήν την περίπτωση τοποθετήστε τη συσκευή Bluetooth στην ίδια κατεύθυνση με την κεραία των ακουστικών για βελτίωση της επικοινωνίας Bluetooth.
 - Όταν παρεμβάλλεται κάποιο εμπόδιο, π.χ. ένα μεταλλικό αντικείμενο ή ένας τοίχος, μεταξύ των ακουστικών και της συσκευής Bluetooth.
 - Σε μέρη με ασύρματο LAN, στα οποία χρησιμοποιείται φούρνος μικροκυμάτων, παράγονται ηλεκτρομαγνητικά κύματα κ.λπ.
 - Σε μέρη όπου υπάρχουν άλλες συσκευές ασύρματης ραδιοεπικοινωνίας ή άλλα άτομα σε κοντινή απόσταση, όπως σε σιδηροδρομικούς σταθμούς ή σε τρένα με πολυκοσμία.
- Αν απολαμβάνετε μουσική με το τηλέφωνο smartphone σας, η κατάσταση μπορεί να βελτιωθεί κλείνοντας τις περιττές εφαρμογές ή επανεκκινώντας το τηλέφωνο smartphone σας. Αν απολαμβάνετε μουσική με τον υπολογιστή σας, κλείστε περιττές εφαρμογές ή παράθυρα και επανεκκινήστε τον υπολογιστή.
- Συνδέστε ξανά τα ακουστικά και τη συσκευή Bluetooth.
- Όταν ο Προσαρμοστικός έλεγχος ήχου είναι ενεργοποιημένος, τα ακουστικά ανιχνεύουν τις ενέργειες του ατόμου που τα φοράει και προσαρμόζουν αυτόματα τη λειτουργία εξουδετέρωσης θορύβου. Όταν αλλάξει αυτή η ρύθμιση, η μουσική μπορεί προς στιγμή να τεθεί σε παύση. Δεν πρόκειται για δυσλειτουργία.
- Επαναφέρετε τα ακουστικά.
- Αρχικοποιήστε τα ακουστικά και πραγματοποιήστε ξανά ζεύξη μεταξύ των ακουστικών και της συσκευής.

Σχετικό θέμα

- [Περί της λειτουργίας ποιότητας ήχου](#)
- [Επαναφορά των ακουστικών](#)
- [Αρχικοποίηση των ακουστικών για την επαναφορά των εργοστασιακών ρυθμίσεων](#)

Ασύρματα στερεοφωνικά ακουστικά εξουδετέρωσης θορύβου
WH-XB910N

Το αποτέλεσμα της λειτουργίας εξουδετέρωσης θορύβου δεν επαρκεί.

- Βεβαιωθείτε ότι η λειτουργία εξουδετέρωσης θορύβου έχει ενεργοποιηθεί.
- Προσαρμόστε τα ακουστικά, για να πετύχετε μια άνετη τοποθέτηση.
- Η λειτουργία εξουδετέρωσης θορύβου είναι αποτελεσματική σε διαστήματα χαμηλών συχνοτήτων, όπως σε αεροπλάνα, τρένα, γραφεία, κοντά σε κλιματισμό, και δεν είναι τόσο αποτελεσματική για υψηλότερες συχνότητες όπως ανθρώπινες φωνές.
- Όταν ο Προσαρμοστικός έλεγχος ήχου στην εφαρμογή "Sony | Headphones Connect" είναι ενεργοποιημένος, ανιχνεύονται οι ενέργειες του χρήστη, όπως το περπάτημα ή το τρέξιμο. Η λειτουργία εξουδετέρωσης θορύβου προσαρμόζεται αυτόματα και η λειτουργία ήχου περιβάλλοντος μπορεί να ενεργοποιηθεί σύμφωνα με αυτές τις ενέργειες.
Για να αξιοποιήσετε τη λειτουργία ακύρωσης θορύβου στο μέγιστο, απενεργοποιήστε τον Προσαρμοστικό έλεγχο ήχου και δοκιμάστε να ενεργοποιήσετε τη λειτουργία ακύρωσης θορύβου με μη αυτόματο τρόπο όταν τη χρειάζεστε.
- Με την εφαρμογή "Sony | Headphones Connect", ελέγξτε τη ρύθμιση του στοιχείου [Ambient Sound Control]. Αν έχει ρυθμιστεί σε [Wind Noise Reduction] ή [Ambient Sound], το αποτέλεσμα της εξουδετέρωσης θορύβου θα είναι μειωμένο. Ρυθμίστε το στη λειτουργία εξουδετέρωσης θορύβου.
- Ελέγξτε με την εφαρμογή "Sony | Headphones Connect" αν η λειτουργία του κουμπιού NC/AMB έχει ρυθμιστεί σε [Ambient Sound Control].

Σχετικό θέμα

- [Τι είναι η εξουδετέρωση θορύβου;](#)
- [Χρησιμοποιώντας τη λειτουργία εξουδετέρωσης θορύβου](#)
- [Πώς να φορέσετε τα ακουστικά](#)
- [Τι μπορείτε να κάνετε με την εφαρμογή "Sony | Headphones Connect"](#)

Ασύρματα στερεοφωνικά ακουστικά εξουδετέρωσης θορύβου
WH-XB910N

Δεν είναι δυνατή η ζεύξη.

- Φέρτε τα ακουστικά και τη συσκευή Bluetooth σε απόσταση έως 1 m μεταξύ τους.
- Τα ακουστικά εισέρχονται αυτόματα στη λειτουργία ζεύξης αφού πραγματοποιήσετε ζεύξη τους για πρώτη φορά μετά την αγορά, την αρχικοποίηση ή την επισκευή των ακουστικών. Για να πραγματοποιήσετε ζεύξη μιας δεύτερης ή επακόλουθης συσκευής, πατήστε παρατεταμένα το κουμπί  (τροφοδοσίας) των ακουστικών για τουλάχιστον 5 δευτερόλεπτα, για να εισέλθετε στη λειτουργία ζεύξης.
- Αν πραγματοποιήσετε ζεύξη μιας συσκευής ξανά μετά την αρχικοποίηση ή την επισκευή των ακουστικών, ενδέχεται να μην μπορείτε να εκτελέσετε ζεύξη της συσκευής αν αυτή διατηρεί τις πληροφορίες ζεύξης για τα ακουστικά (iPhone ή άλλη συσκευή). Στην περίπτωση αυτή, διαγράψτε τις πληροφορίες ζεύξης για τα ακουστικά από τη συσκευή και κατόπιν πραγματοποιήστε τη ζεύξη τους ξανά.
- Επανεκκινήστε τη συνδεδεμένη συσκευή, όπως ένα τηλέφωνο smartphone ή έναν υπολογιστή που χρησιμοποιείτε, και πραγματοποιήστε ξανά ζεύξη μεταξύ των ακουστικών και της συσκευής.
- Επαναφέρετε τα ακουστικά.
- Αρχικοποιήστε τα ακουστικά και πραγματοποιήστε ξανά ζεύξη μεταξύ των ακουστικών και της συσκευής.

Σχετικό θέμα

- [Πώς να πραγματοποιήσετε ασύρματη σύνδεση με συσκευές Bluetooth](#)
- [Επαναφορά των ακουστικών](#)
- [Αρχικοποίηση των ακουστικών για την επαναφορά των εργοστασιακών ρυθμίσεων](#)

Ασύρματα στερεοφωνικά ακουστικά εξουδετέρωσης θορύβου
WH-XB910N

Δεν είναι δυνατή η σύνδεση Bluetooth.

- Ελέγξτε εάν τα ακουστικά είναι ενεργοποιημένα.
- Ελέγξτε εάν η συσκευή Bluetooth είναι ενεργοποιημένη και η λειτουργία Bluetooth είναι ενεργή.
- Αν τα ακουστικά συνδεθούν αυτόματα με την τελευταία συνδεδεμένη συσκευή Bluetooth, ενδέχεται να μην μπορείτε να συνδέσετε τα ακουστικά με άλλες συσκευές μέσω σύνδεσης Bluetooth. Σε αυτήν την περίπτωση, χρησιμοποιήστε την τελευταία συνδεδεμένη συσκευή Bluetooth και αποσυνδέστε τη σύνδεση Bluetooth.
- Ελέγξτε εάν η συσκευή Bluetooth βρίσκεται σε κατάσταση αναστολής λειτουργίας. Εάν η συσκευή βρίσκεται σε κατάσταση αναστολής λειτουργίας, ακυρώστε την κατάσταση αναστολής λειτουργίας.
- Ελέγξτε εάν η σύνδεση Bluetooth έχει τερματιστεί. Εάν έχει τερματιστεί, πραγματοποιήστε ξανά τη σύνδεση Bluetooth.
- Αν οι πληροφορίες ζεύξης για τα ακουστικά έχουν διαγραφεί από τη συσκευή Bluetooth, κάντε ξανά ζεύξη των ακουστικών με τη συσκευή.
- Επαναφέρετε τα ακουστικά.
- Αρχικοποιήστε τα ακουστικά και πραγματοποιήστε ξανά ζεύξη μεταξύ των ακουστικών και της συσκευής.

Σχετικό θέμα

- [Πώς να πραγματοποιήσετε ασύρματη σύνδεση με συσκευές Bluetooth](#)
- [Επαναφορά των ακουστικών](#)
- [Αρχικοποίηση των ακουστικών για την επαναφορά των εργοστασιακών ρυθμίσεων](#)

Ασύρματα στερεοφωνικά ακουστικά εξουδετέρωσης θορύβου
WH-XB910N

Τα ακουστικά δεν λειτουργούν κανονικά.

- Επαναφέρετε τα ακουστικά. Αυτή η λειτουργία δεν διαγράφει τις πληροφορίες ζεύξης.
- Εάν τα ακουστικά δεν λειτουργούν σωστά ακόμα και μετά την επαναφορά τους, αρχικοποιήστε τα ακουστικά.

Σχετικό θέμα

- [Πώς να φορέσετε τα ακουστικά](#)
- [Επαναφορά των ακουστικών](#)
- [Αρχικοποίηση των ακουστικών για την επαναφορά των εργοστασιακών ρυθμίσεων](#)

Ασύρματα στερεοφωνικά ακουστικά εξουδετέρωσης θορύβου
WH-XB910N

Δεν μπορείτε να ακούσετε ένα άτομο κατά τη διάρκεια μιας κλήσης/η ένταση της φωνής των καλούντων είναι χαμηλή, ο συνομιλητής σας δεν ακούει τη φωνή σας κατά τη διάρκεια μιας κλήσης/η ένταση της φωνής σας είναι χαμηλή στην πλευρά του καλούντος.

- Βεβαιωθείτε ότι είναι ενεργοποιημένα και τα ακουστικά και η συνδεδεμένη συσκευή.
- Αυξήστε την ένταση της συνδεδεμένης συσκευής και την ένταση των ακουστικών αν είναι πολύ χαμηλή.
- Όταν χρησιμοποιείτε την εφαρμογή βιντεοκλήσεων, ανοίξτε τις ρυθμίσεις (*) της εφαρμογής βιντεοκλήσεων και βεβαιωθείτε ότι η ρύθμιση για το ηχείο ή το μικρόφωνο έχει οριστεί ως [Headset (WH-XB910N Hands-Free)](**). Όταν δεν μπορείτε να ελέγξετε τις ρυθμίσεις της εφαρμογής βιντεοκλήσεων ή όταν δεν είναι δυνατή η επιλογή συνδέσεων πραγματοποίησης κλήσεων [Headset (WH-XB910N Hands-Free)], επιλέξτε [Headset (WH-XB910N Hands-Free)] στις ρυθμίσεις του υπολογιστή σας για την πραγματοποίηση των συνδέσεων.
 - * Ανάλογα με την εφαρμογή βιντεοκλήσεων που χρησιμοποιείτε, αυτή η λειτουργία μπορεί να μην είναι διαθέσιμη.
 - ** Τα ονόματα μπορεί να διαφέρουν ανάλογα με τον υπολογιστή ή την εφαρμογή βιντεοκλήσεων που χρησιμοποιείτε.
- Χρησιμοποιήστε τη συσκευή Bluetooth, για να δημιουργήσετε ξανά τη σύνδεση. Επιλέξτε το HFP ή το HSP ως προφίλ.
- Αν ακούτε μουσική με τα ακουστικά, σταματήστε την αναπαραγωγή και πατήστε δύο φορές γρήγορα τον πίνακα ελέγχου αισθητήρα αφής (σε διάστημα περίπου 0,3 δευτερολέπτων), για να απαντήσετε σε μια εισερχόμενη κλήση.
- Επαναφέρετε τα ακουστικά.
- Αρχικοποιήστε τα ακουστικά και πραγματοποιήστε ξανά ζεύξη μεταξύ των ακουστικών και της συσκευής.

Σχετικό θέμα

- [Πώς να πραγματοποιήσετε ασύρματη σύνδεση με συσκευές Bluetooth](#)
- [Λήψη κλήσης](#)
- [Διεξαγωγή κλήσης](#)
- [Επαναφορά των ακουστικών](#)
- [Αρχικοποίηση των ακουστικών για την επαναφορά των εργοστασιακών ρυθμίσεων](#)

Ασύρματα στερεοφωνικά ακουστικά εξουδετέρωσης θορύβου
WH-XB910N

Ο πίνακας ελέγχου αισθητήρα αφής δεν ανταποκρίνεται σωστά.

- Ο αισθητήρας του πίνακα ελέγχου αισθητήρα αφής είναι ενσωματωμένος στην επίπεδη επιφάνεια της δεξιάς μονάδας. Ο χειρισμός γίνεται εντός της εμβέλειας του αισθητήρα.

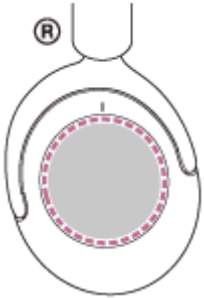

- Όταν σέρνετε το δάχτυλό σας προς τα μπροστά/πίσω ή επάνω/κάτω στον πίνακα ελέγχου αισθητήρα αφής, ο πίνακας ελέγχου αισθητήρα αφής ενδέχεται να μη λειτουργεί σωστά ανάλογα με τη γωνία κατά την οποία φοράτε τα ακουστικά ή την κατεύθυνση στην οποία είναι στραμμένο το κεφάλι σας.

– Όταν σέρνετε το δάχτυλό σας προς τα μπροστά/πίσω, οι κινήσεις πρέπει να είναι κάθετες προς τα ακουστικά.

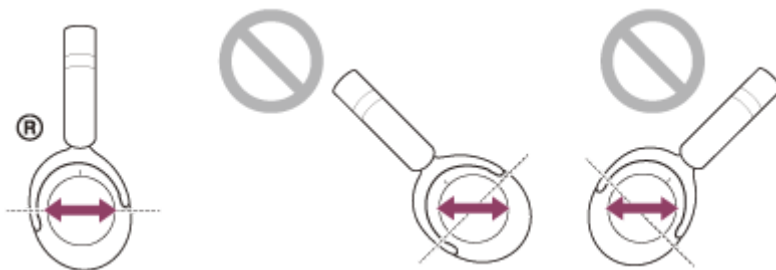

– Όταν σέρνετε το δάχτυλό σας προς τα επάνω/κάτω, οι κινήσεις πρέπει να είναι παράλληλες προς τα ακουστικά.

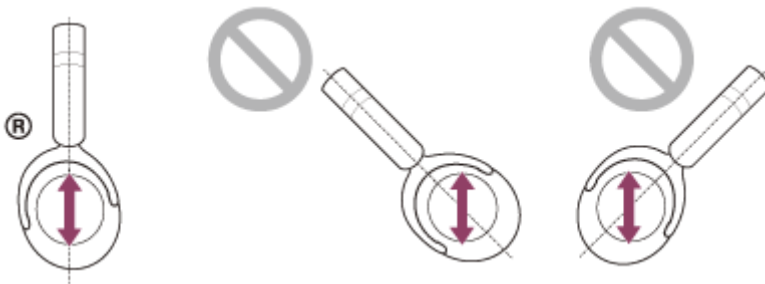

Σημείωση

- Ενώ τα ακουστικά είναι ενεργοποιημένα και συνδεδεμένα σε μια συσκευή μέσω του καλωδίου ακουστικών που παρέχεται, μπορείτε να χρησιμοποιήσετε τη λειτουργία γρήγορης εστίασης προσοχής, αλλά δεν μπορείτε να εκτελέσετε λειτουργίες, όπως ρύθμιση της έντασης ήχου ή αναπαραγωγή/διακοπή.
- Τα ακουστικά δεν θα λειτουργούν σωστά όταν τα χειρίζεστε με τα νύχια σας ή αν φοράτε γάντια. Αφαιρέστε τα γάντια και χειριστείτε τα ακουστικά με την άκρη του δαχτύλου σας.
- Βεβαιωθείτε ότι η ρύθμιση του πίνακα ελέγχου αισθητήρα αφής είναι ενεργοποιημένη με την εφαρμογή "Sony | Headphones Connect".
- Όταν είναι συνδεδεμένα με τον υπολογιστή, ανάλογα με την εφαρμογή υπολογιστή που χρησιμοποιείτε, ενδέχεται να μην μπορείτε να τα χειριστείτε με τον πίνακα ελέγχου αισθητήρα αφής, αλλά αυτό δεν συνιστά δυσλειτουργία. Χειριστείτε τα με την εφαρμογή υπολογιστή.

Ασύρματα στερεοφωνικά ακουστικά εξουδετέρωσης θορύβου
WH-XB910N

Επαναφορά των ακουστικών

Εάν δεν μπορείτε να ενεργοποιήσετε τα ακουστικά ή να τα χρησιμοποιήσετε ακόμα και εάν είναι ενεργοποιημένα, επαναφέρετε τα ακουστικά.

1 Συνδέστε τα ακουστικά σε μια πρίζα εναλλασσόμενου ρεύματος.

Χρησιμοποιήστε το καλώδιο USB Type-C που παρέχεται και έναν μετασχηματιστή εναλλασσόμενου ρεύματος USB που διατίθεται στο εμπόριο.

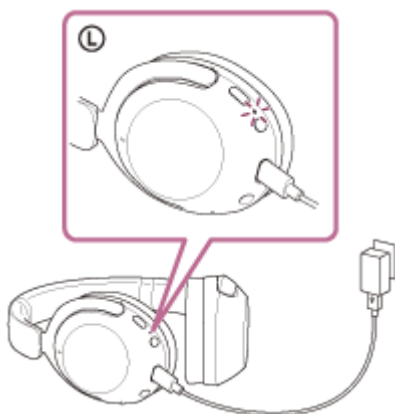

2 Πατήστε το κουμπί (τροφοδοσίας) και το κουμπί NC/AMB ταυτόχρονα.

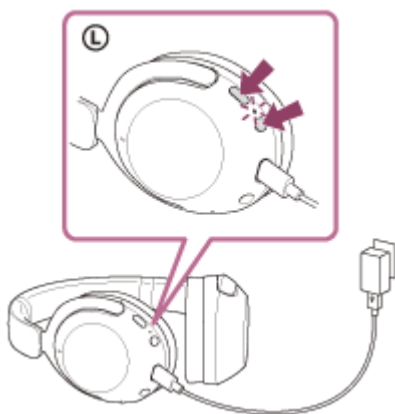

Θα γίνει επαναφορά των ακουστικών.

Οι πληροφορίες αντιστοίχισης (ζεύξης) και άλλες ρυθμίσεις θα διατηρηθούν.

Εάν τα ακουστικά δεν λειτουργούν σωστά, ακόμα και μετά την επαναφορά, αρχικοποιήστε τα ακουστικά για να επαναφέρετε τις εργοστασιακές ρυθμίσεις.

Σχετικό θέμα

- [Αρχικοποίηση των ακουστικών για την επαναφορά των εργοστασιακών ρυθμίσεων](#)

Ασύρματα στερεοφωνικά ακουστικά εξουδετέρωσης θορύβου
WH-XB910N

Αρχικοποίηση των ακουστικών για την επαναφορά των εργοστασιακών ρυθμίσεων

Εάν τα ακουστικά δεν λειτουργούν σωστά ακόμα και μετά την επαναφορά, αρχικοποιήστε τα ακουστικά.

1 Απενεργοποιήστε τα ακουστικά.

Αποσυνδέστε το καλώδιο USB Type-C.

2 Πατήστε παρατεταμένα το κουμπί (τροφοδοσίας) και το κουμπί NC/AMB για περίπου 7 δευτερόλεπτα.

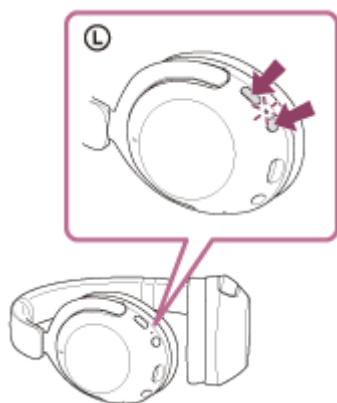

Όταν ολοκληρωθεί η αρχικοποίηση, η ενδεικτική λυχνία (μπλε) θα αναβοσβήσει 4 φορές (● ● ● ●).

Αυτή η ενέργεια επαναφέρει την ένταση του ήχου κ.λπ. στις εργοστασιακές ρυθμίσεις και διαγράφει όλες τις πληροφορίες ζεύξης. Στην περίπτωση αυτή, διαγράψτε τις πληροφορίες ζεύξης των ακουστικών από τη συνδεδεμένη συσκευή και κατόπιν πραγματοποιήστε τη ζεύξη τους ξανά.

Εάν τα ακουστικά δεν λειτουργούν σωστά, ακόμα και μετά την αρχικοποίηση, συμβουλευτείτε τον πλησιέστερο αντιπρόσωπο της Sony.

Σχετικό θέμα

- [Επαναφορά των ακουστικών](#)

Ασύρματα στερεοφωνικά ακουστικά εξουδετέρωσης θορύβου
WH-XB910N

Τεχνικά χαρακτηριστικά

Ακουστικά

Πηγή τροφοδοσίας:

DC 3,85 V: Ενσωματωμένη επαναφορτιζόμενη μπαταρία ιόντων λιθίου

DC 5 V: Κατά τη φόρτιση μέσω USB

Θερμοκρασία λειτουργίας:

0 °C έως 40 °C

Χρόνος φόρτισης:

Περίπου 3,5 ώρες

(Είναι δυνατή η αναπαραγωγή μουσικής για περίπου 4,5 ώρες μετά από φόρτιση 10 λεπτών.)

Θερμοκρασία φόρτισης:

5 °C έως 35 °C

Μάζα:

Περίπου 252 g

Αντίσταση:

48 Ω (1 kHz) (κατά τη σύνδεση μέσω του καλωδίου ακουστικών με τα ακουστικά ενεργοποιημένα)

16 Ω (1 kHz) (κατά τη σύνδεση μέσω του καλωδίου ακουστικών με τα ακουστικά απενεργοποιημένα)

Ευαισθησία:

96 dB/mW (κατά τη σύνδεση μέσω του καλωδίου ακουστικών με τα ακουστικά ενεργοποιημένα)

96 dB/mW (κατά τη σύνδεση μέσω του καλωδίου ακουστικών με τα ακουστικά απενεργοποιημένα)

Απόκριση συχνότητας:

7 Hz - 25.000 Hz (JEITA)

(κατά τη σύνδεση μέσω του καλωδίου ακουστικών με τα ακουστικά ενεργοποιημένα)

Τεχνικά χαρακτηριστικά επικοινωνίας

Σύστημα επικοινωνίας:

Προδιαγραφή Bluetooth έκδοση 5.2

Έξοδος:

Προδιαγραφή Bluetooth κατηγορίας ισχύος 1

Μέγιστη εμβέλεια επικοινωνίας:

Σε ευθεία περίπου 10 m (*1)

Ζώνη συχνότητων:

Ζώνη 2,4 GHz (2,4000 GHz - 2,4835 GHz)

Συμβατά προφίλ BLUETOOTH (*2):

Υποστηριζόμενο codec (*3):

SBC
AAC
LDAC

Εμβέλεια μετάδοσης (A2DP):

20 Hz - 20.000 Hz (Συχνότητα δειγματοληψίας 44,1 kHz)

20 Hz - 40.000 Hz (Συχνότητα δειγματοληψίας LDAC 96 kHz, 990 kbps)

*1 Η πραγματική εμβέλεια ενδέχεται να διαφέρει ανάλογα με παράγοντες, όπως τυχόν εμπόδια μεταξύ των συσκευών, τα μαγνητικά πεδία κοντά σε έναν φούρνο μικροκυμάτων, τον στατικό ηλεκτρισμό, την ευαισθησία λήψης, την απόδοση της κεραίας, το λειτουργικό σύστημα, το λογισμικό κ.λπ.

*2 Τα προφίλ των προτύπων BLUETOOTH υποδεικνύουν τον σκοπό των επικοινωνιών BLUETOOTH ανάμεσα στις συσκευές.

*3 Codec: Μορφή συμπίεσης και μετατροπής του ακουστικού σήματος

Ο σχεδιασμός και τα τεχνικά χαρακτηριστικά υπόκεινται σε αλλαγή χωρίς προειδοποίηση.

Συμβατά μοντέλα iPhone/iPod

iPhone 12 Pro Max, iPhone 12 Pro, iPhone 12, iPhone 12 mini, iPhone SE (2ης γενιάς), iPhone 11 Pro Max, iPhone 11 Pro, iPhone 11, iPhone XS Max, iPhone XS, iPhone XR, iPhone X, iPhone 8 Plus, iPhone 8, iPhone 7 Plus, iPhone 7, iPhone SE, iPhone 6s Plus, iPhone 6s, iPhone 6 Plus, iPhone 6, iPhone 5s, iPod touch (7ης γενιάς), iPod touch (6ης γενιάς)
(Ιούλιος 2021)

Σημείωση

- Οι ώρες φόρτισης και χρήσης μπορεί να διαφέρουν ανάλογα με τις συνθήκες χρήσης.