

Бездротова стереогарнітура з функцією шумозаглушення
WI-1000XM2



Зверніться до цього посібника, якщо у вас виникнуть якісь проблеми або запитання.
Оновіть програмне забезпечення гарнітури та програму «Sony | Headphones Connect» до останньої версії.
Докладні відомості наведено на цьому сайті:
<https://www.sony.net/elsesupport/>

Початок роботи

[Можливості функції Bluetooth](#)

[Про голосові підказки](#)

Приладдя, що додається

- [Перевірка комплектації](#)
- [Складання гарнітури в чохлі для носіння](#)
- [Заміна вушних вкладишів](#)
- [Коли використання гарнітури завершено](#)

Складові та елементи керування

- [Розташування та функції складових](#)
- [Про індикатор](#)

Живлення/заряджання

- [Заряджання гарнітури](#)
- [Час роботи гарнітури](#)
- [Перевірка залишку заряду акумулятора](#)
- [Увімкнення гарнітури](#)
- [Вимкнення гарнітури](#)

Створення підключень

[Установлення бездротового підключення до пристроїв Bluetooth](#)

Легке налаштування за допомогою програми

- [Підключення за допомогою програми «Sony | Headphones Connect»](#)

Смартфон з ОС Android

- [Сполучення зі смартфоном з ОС Android і підключення до нього](#)
- [Підключення до сполученого смартфона з ОС Android](#)
- [З'єднання одним дотиком \(NFC\) зі смартфоном з ОС Android](#)
- [Від'єднання смартфона з ОС Android одним дотиком \(NFC\)](#)
- [Переключення пристрою одним дотиком \(NFC\)](#)

iPhone (пристрої на iOS)

- [Сполучення з iPhone і підключення до нього](#)
- [Підключення до сполученого iPhone](#)

Комп'ютери

- [Сполучення з комп'ютером і підключення до нього \(Windows 10\)](#)
- [Сполучення з комп'ютером і підключення до нього \(Windows 8.1\)](#)
- [Сполучення з комп'ютером і підключення до нього \(Windows 7\)](#)
- [Сполучення з комп'ютером і підключення до нього \(Mac\)](#)
- [Підключення до сполученого комп'ютера \(Windows 10\)](#)
- [Підключення до сполученого комп'ютера \(Windows 8.1\)](#)
- [Підключення до сполученого комп'ютера \(Windows 7\)](#)
- [Підключення до сполученого комп'ютера \(Mac\)](#)

Інші пристрої Bluetooth

- [Сполучення з іншими пристроями Bluetooth і підключення до них](#)

[Підключення до сполученого пристрою Bluetooth](#)

Багатоточкове підключення

[Одночасне підключення гарнітури до програвача музики та смартфона чи мобільного телефону \(багатоточкове підключення\)](#)

[Підключення гарнітури до 2 смартфонів з ОС Android \(багатоточкове підключення\)](#)

[Підключення гарнітури до смартфона з ОС Android і iPhone \(багатоточкове підключення\)](#)

[Припинення підключення Bluetooth \(після використання\)](#)

[Використання кабелю навушників, наявного у комплекті](#)

Прослуховування музики

Прослуховування музики через підключення Bluetooth

[Прослуховування музики з пристрою через підключення Bluetooth](#)

[Керування аудіопристроєм \(підключення Bluetooth\)](#)

[Припинення підключення Bluetooth \(після використання\)](#)

Функція заглушення шумів

[Що таке заглушення шумів?](#)

[Використання функції заглушення шумів](#)

[Оптимізація функції заглушення шумів відповідно до середовища використання \(оптимізатор NC\)](#)

Прослуховування навколишніх звуків

[Прослуховування навколишніх звуків під час відтворення музики \(режим навколишніх звуків\)](#)

Режим якісного звучання

[Про режим якості звуку](#)

[Підтримувані кодеки](#)

[Про функцію DSEE HX](#)

Телефонування

[Приймання дзвінка](#)

[Здійснення дзвінка](#)

[Функції під час телефонної розмови](#)

[Припинення підключення Bluetooth \(після використання\)](#)

Використання функції голосових інструкцій

[Використання функції Google Асистент](#)

[Використання Amazon Alexa](#)

[Використання функції голосових інструкцій \(Google app\)](#)

[Використання функції голосових інструкцій \(Siri\)](#)

Використання програм

[Можливості програми «Sony | Headphones Connect»](#)

[Установлення програми «Sony | Headphones Connect»](#)

Важлива інформація

[Запобіжні заходи](#)

[Примітка щодо ліцензії](#)

[Торговельні марки](#)

[Веб-сайти підтримки клієнтів](#)

Виправлення несправностей

[Що мені робити для вирішення проблеми?](#)

Живлення/заряджання

- [Не вдалося ввімкнути гарнітуру.](#)
 - [Неможливо здійснити заряджання.](#)
 - [Заряджання триває зовдовго.](#)
 - [Гарнітура не заряджається, навіть при підключенні до комп'ютера.](#)
 - [Залишок заряду акумулятора гарнітури не відображається на екрані смартфона.](#)
-

Звук

- [Немає звуку.](#)
 - [Низький рівень звуку.](#)
 - [Низька якість звуку.](#)
 - [Часті пропуски звуку.](#)
 - [Ефект заглушення шумів не є достатнім.](#)
-

Bluetooth

- [Не можна здійснити сполучення.](#)
- [З'єднання одним дотиком \(NFC\) не працює.](#)

- [Не можна встановити підключення Bluetooth.](#)
- [Спотворений звук](#)
- [Дальність бездротового зв'язку Bluetooth невелика, інакше з'являються пропуски звуку.](#)
- [Гарнітура не працює належним чином.](#)
- [Під час розмови не чути співрозмовника.](#)
- [Тихі голоси тих, хто телефонує](#)
- [Щум створює перешкоди вашому голосу під час телефонного дзвінка або за використання функції голосових інструкцій](#)

Перезавантаження або ініціалізація гарнітури

- [Перезавантаження гарнітури](#)
- [Ініціалізація гарнітури для повернення до заводських налаштувань](#)

Бездротова стереогарнітура з функцією шумозаглушення
WI-1000XM2

Можливості функції Bluetooth

Гарнітура використовує бездротову технологію BLUETOOTH®, яка дає змогу виконувати наведені нижче дії.

Прослуховування музики

За допомогою бездротового зв'язку ви можете приймати аудіосигнали зі смартфона або музичного програвача.



Телефонні розмови

Ви можете телефонувати та приймати дзвінки без рук, поки смартфон або мобільний телефон лежать у сумці чи в кишені.



Бездротова стереогарнітура з функцією шумозаглушення
WI-1000XM2

Про голосові підказки

За використання заводських налаштувань голосові підказки відтворюються на гарнітурі англійською мовою в наведених нижче випадках. Зміст голосових підказок пояснено в дужках.

Ви можете змінити мову голосових підказок і ввімкнути або вимкнути голосові підказки за допомогою програми «Sony | Headphones Connect». Докладнішу інформацію шукайте в довідці до програми «Sony | Headphones Connect».

https://rd1.sony.net/help/mdr/hpc/h_zz/

- Коли гарнітуру ввімкнуто: «Power on» (Увімкнення)
- Коли гарнітуру вимкнено: «Power off» (Вимкнення)
- Коли вмикається режим сполучення: «Bluetooth pairing» (Сполучення Bluetooth)
- Коли встановлюється підключення через Bluetooth: «Bluetooth connected» (Пристрій Bluetooth підключено)
- Коли видаляється підключення через Bluetooth: «Bluetooth disconnected» (Пристрій Bluetooth відключено)
- Коли повідомляється про заряд акумулятора: «Battery about XX %» (Заряд акумулятора прибіл. XX %). (Значення «XX» указує на приблизний залишок заряду. Використовуйте його лише як орієнтовний показник.) / «Battery fully charged» (Акумулятор повністю заряджено)
- Коли заряд акумулятора низький: «Low battery, please recharge headset» (Низький заряд акумулятора, перезарядіть гарнітуру)
- Коли пристрій автоматично вимикається через низький заряд: «Please recharge headset. Power off» (Перезарядіть гарнітуру. Живлення вимкнено.)
- Коли вмикається функція заглушення шумів: «Noise canceling» (Заглушення шумів)
- Коли вмикається режим навколишніх звуків: «Ambient sound» (Навколишні звуки)
- Коли вимикається функція заглушення шумів і режим навколишніх звуків: «Ambient Sound Control off» (Керування навколишніми звуками вимкнено)
- Під час запуску оптимізатора NC: «Optimizer start» (Оптимізатор запущено)
- Після завершення роботи оптимізатора NC: «Optimizer finished» (Оптимізатор завершено)
- Якщо програма Google Асистент недоступна на смартфоні, підключеному до гарнітури, навіть після натискання кнопки Google Асистент на гарнітурі: «The Google Assistant is not connected» (Google Асистент не підключено)
- Якщо функція Amazon Alexa недоступна на смартфоні, підключеному до гарнітури, навіть після натискання кнопки Amazon Alexa на гарнітурі: «Either your mobile device isn't connected; or you need to open the Alexa App and try again» (Або ваш мобільний пристрій не підключено, або потрібно відкрити програму Alexa та спробувати ще раз)

Примітка

- Змінення мови голосових підказок займає близько 20 хвилин.
- Якщо після змінення мови голосових підказок ви ініціалізуєте гарнітуру для відновлення заводських налаштувань, мову також буде скинуто до заводських налаштувань.
- Якщо голосові підказки не чути після змінення мови голосових підказок або оновлення програмного забезпечення, вимкніть гарнітуру та ввімкніть її ще раз.

Бездротова стереогарнітура з функцією шумозаглушення
WI-1000XM2

Перевірка комплектації

Після відкриття упаковки переконайтеся, що в ній присутні всі складові комплекту. У разі відсутності чого-небудь зв'яжіться зі своїм дилером.

Числами в () позначається кількість складових.

Бездротова стереогарнітура з функцією шумозаглушення

Кабель із роз'ємом USB Type-C™ (від USB-A до USB-C™) (прибл. 20 см) (1)



Кабель навушників (прибл. 1,0 м) (1)

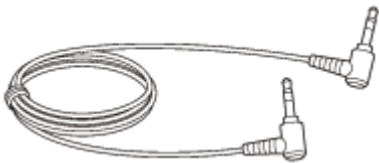

Чохол для носіння (1)

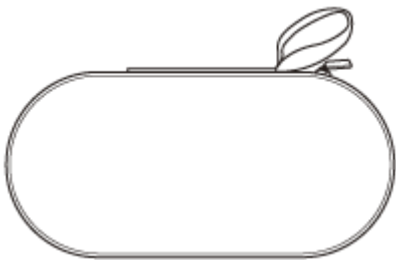

Адаптер штекера для використання під час польоту (1)

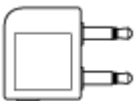

Довгі гібридні вушні вкладиші із силіконового каучуку (розміри SS/S/M/L, по 2 штуки кожного)

- Довгі гібридні вушні вкладиші із силіконового каучуку розміру M постачаються прикріпленими до лівої та правої чашок гарнітури.

Розмір вушних вкладишів можна визначити за кількістю пунктирних ліній усередині нижньої частини вушних вкладишів.

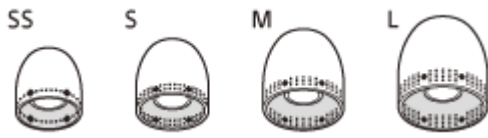

Розмір SS: 1 лінія

Розмір S: 2 лінії

Розмір M: 3 лінії

Розмір L: 4 лінії

Вушні вкладиші підвищеної зручності (розміри S/M/L, по 2 шт. кожного розміру)

- Розмір вушних вкладишів можна визначити за кольором внутрішньої частини вушних вкладишів.



Розмір S: помаранчеві

Розмір M: зелені

Розмір L: світло-сині

Бездротова стереогарнітура з функцією шумозаглушення
WI-1000XM2

Складання гарнітури в чохлі для носіння

Коли використання гарнітури завершено, візьміть одну сторону шийного кріплення, намотайте її, щоб зробити коло із шийним кріпленням, і зберігайте в чохлі для носіння з комплекту постачання.

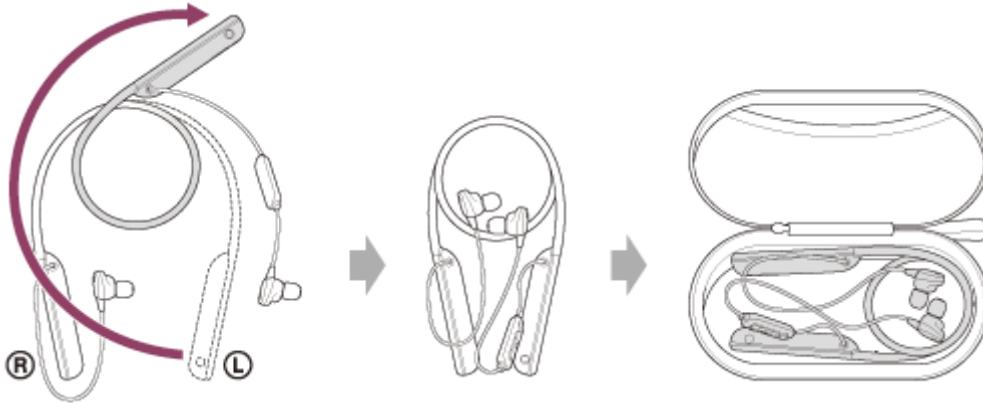

Зберігання кабелів і адаптера штекера для використання під час польоту

Покладіть кабелі й адаптер штекера для використання під час польоту в кишеню всередині верхньої кришки чохла для носіння.

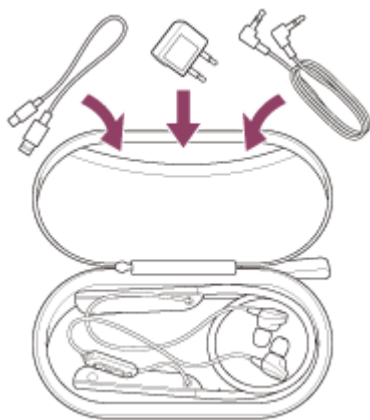

Бездротова стереогарнітура з функцією шумозаглушення
WI-1000XM2

Заміна вушних вкладишів

Для ефективного заглушення шумів потрібно вибирати вушні вкладиші за розміром вух.

Довгі гібридні вушні вкладиші із силіконового каучуку розміру M постачаються прикріпленими до лівої та правої чашок гарнітури. Замініть вушні вкладиші на такі, із якими ви чуєте мінімум навколишніх звуків як із лівої, так і з правої чашок.

Довгі гібридні вушні вкладиші із силіконового каучуку

Розмір вушних вкладишів можна визначити за кількістю пунктирних ліній усередині нижньої частини вушних вкладишів.

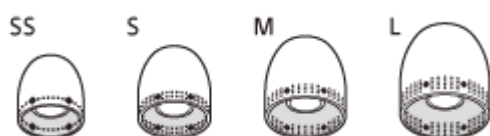

Розмір **SS**: 1 лінія

Розмір **S**: 2 лінії

Розмір **M**: 3 лінії

Розмір **L**: 4 лінії

Вушні вкладиші підвищеної зручності

Розмір вушних вкладишів можна визначити за кольором внутрішньої частини вушних вкладишів.



Розмір **S**: помаранчеві

Розмір **M**: зелені

Розмір **L**: світло-сині

1 Зніміть вушні вкладиші.

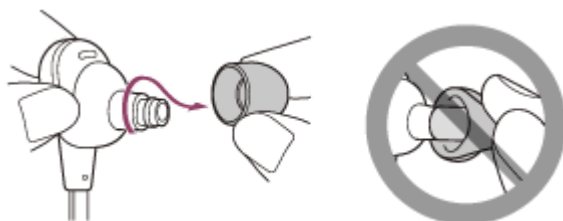

- Не стискайте кінчик вушного вкладиша, коли знімаєте його.

2 Приєднайте вушні вкладиші.

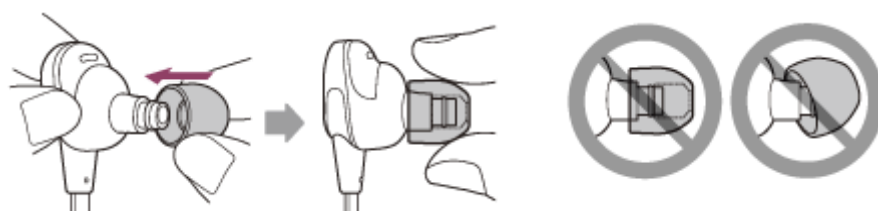

- Щільно вставте вушні вкладиші до самого кінця. Не встановлюйте вушні вкладиші нерівно чи нещільно.

5-008-615-71(4) Copyright 2019 Sony Corporation

Бездротова стереогарнітура з функцією шумозаглушення
WI-1000XM2

Коли використання гарнітури завершено

Гарнітуру оснащено вбудованим магнітом для належного з'єднання лівої та правої чашок. Магніт запобігає сплутуванню чашок, коли ви носите шийне кріплення на шиї після використання.

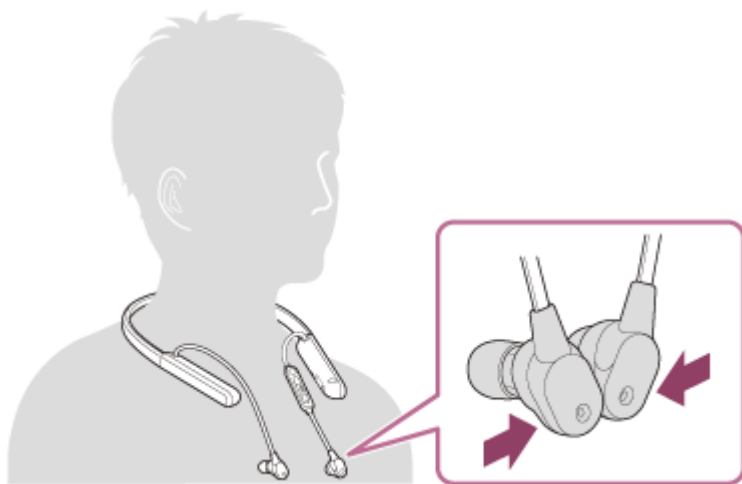

Бездротова стереогарнітура з функцією шумозаглушення
WI-1000XM2

Розташування та функції складових

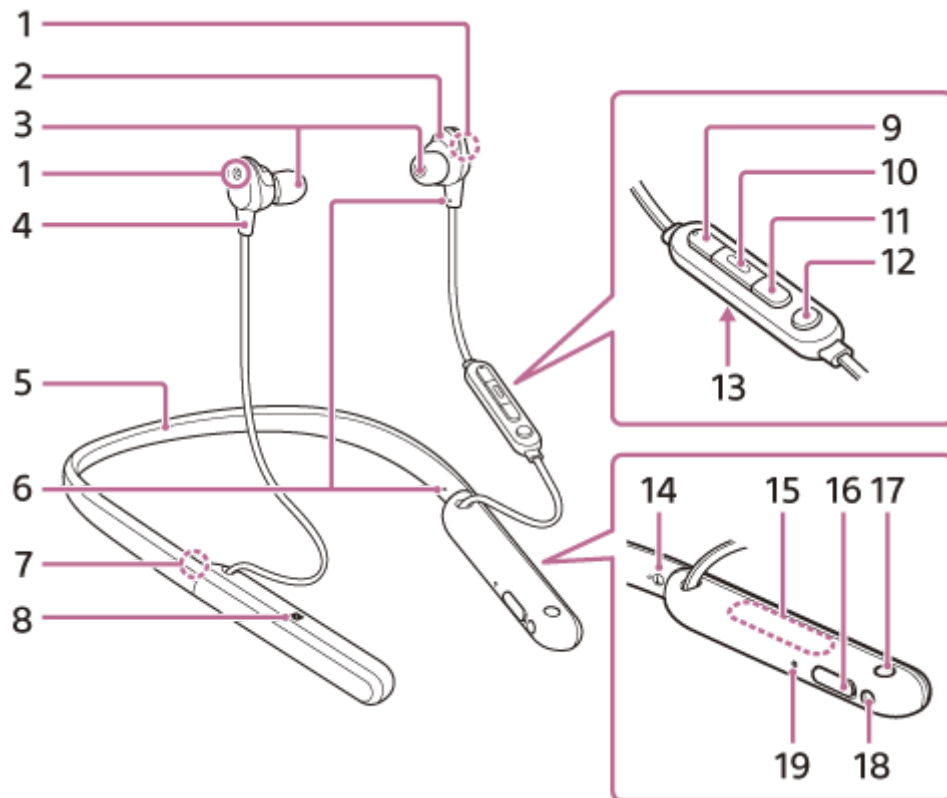

1. Мікрофони функції заглушення шумів
Сприймає звук шуму, коли використовується функція заглушення шумів.
2. Ліва чашка
3. Вушні вкладиші
4. Права чашка
5. Шийне кріплення
6. Тактильна точка
На лівій чашці є тактильна точка.
7. Позначка ® (права)
8. Позначка N
9. Кнопка + (гучність +)
На кнопці + є тактильна точка. Використовуйте цю точку як орієнтир під час керування гарнітурою.
10. Кнопка — (відтворення/дзвінок)
11. Кнопка - (гучність -)
12. Кнопка C (власні налаштування)
Використовується для застосування функції заглушення шумів і режиму навколишніх звуків тощо.
13. Мікрофон дзвінка
Сприймає звук вашого голосу, коли ви розмовляєте по телефону.
14. Позначка ℓ (ліва)
15. Вбудована антена
Антену Bluetooth вбудовано в гарнітуру.
16. Гніздо USB Type-C
Дає змогу підключити гарнітуру до розетки змінного струму через доступний у продажу USB-адаптер змінного струму або до комп'ютера за допомогою кабелю з роз'ємом USB Type-C з комплекту постачання, щоб зарядити гарнітуру.

17. Кнопка  (живлення)

18. Вхідне гніздо кабелю навушників

Під'єднайте до нього програвач музики або інший пристрій за допомогою кабелю навушників із комплекту постачання. Обов'язково вставляйте штекер кабелю до клацання. Якщо штекер під'єднано неправильно, звук може не відтворюватися належним чином.

19. Індикатор (червоний/синій)

Горить червоним під час заряджання.

Горить червоним або синім, показуючи живлення чи стан зв'язку гарнітури.

Пов'язані розділи

- [Про індикатор](#)
- [Перевірка залишку заряду акумулятора](#)

5-008-615-71(4) Copyright 2019 Sony Corporation

Бездротова стереогарнітура з функцією шумозаглушення
WI-1000XM2

Про індикатор

Ви можете перевірити стан гарнітури за допомогою індикатора.

● : світиться синім / ● : світиться червоним / -: гасне

Увімкнення

● - ● (двічі блимає синім)

У цьому випадку, якщо залишається не більше 10% заряду (потрібно зарядити), індикатор блиматиме, як показано нижче.

● - ● - ● (постійно повільно блимає червоним протягом приблизно 15 секунд)

Вимкнення

● (горить синім протягом приблизно 2 секунд)

Відображення залишку заряду акумулятора

- Залишок заряду: більше 10 %

● - ● (двічі блимає синім)

- Залишок заряду: не більше 10 % (потрібно зарядити)

● - ● - ● (постійно повільно блимає червоним протягом приблизно 15 секунд)

За докладною інформацією звертайтеся до розділу «[Перевірка залишку заряду акумулятора](#)».

Коли заряд акумулятора знижується

● - ● - ● (постійно повільно блимає червоним протягом приблизно 15 секунд)

Зарядження

- Під час зарядження

● (горить червоним)

Індикатор вимикається після завершення зарядження.

- Аномальна температура

● ● - - ● ● - - (постійно блимає червоним по два рази)

- Проблеми під час зарядження

● - - ● - - (постійно повільно блимає червоним)

Функція Bluetooth

- Режим реєстрації (сполучення) пристрою

● ● - - ● ● - - (постійно блимає синім по два рази)

- Не підключено

● - - ● - - ● - - (постійно блимає синім з інтервалами приблизно в 1 секунду)

- Процес підключення завершено

● ● ● ● ● ● ● ● (постійно швидко блимає синім протягом приблизно 5 секунд)

- Підключено



● - - - - - ● - - - - - (постійно блимає синім з інтервалами приблизно у 5 секунд)

- Вхідний дзвінок

● ● ● ● ● ● ● ● (постійно швидко блимає синім)

Індикації стану підключення та його відсутності автоматично гаснуть після завершення певного періоду часу. Вони знову починають блимати протягом певного часу після виконання якоїсь операції. Коли заряд акумулятора стає низьким, то індикатор (червоний) починає блимати.

Інше

- Підключено кабель навушників (за ввімкненого живлення)
 (постійно блимає синім з інтервалами приблизно у 5 секунд)
Індикатор вимикається автоматично через певний період часу. Коли заряд акумулятора стає низьким, то індикатор (червоний) починає блимати.
- Оновлення програмного забезпечення
 (постійно повільно блимає синім)
- Ініціалізацію завершено
 (блимає 4 рази синім)
Докладніше див. в розділі «[Ініціалізація гарнітури для повернення до заводських налаштувань](#)».

Бездротова стереогарнітура з функцією шумозаглушення
WI-1000XM2

Зарядження гарнітури

У гарнітурі встановлено вбудований літій-іонний акумулятор. Для зарядження гарнітури перед використанням скористайтеся кабелем із роз'ємом USB Type-C з комплекту постачання.

1 Відкрийте кришку гнізда USB Type-C.

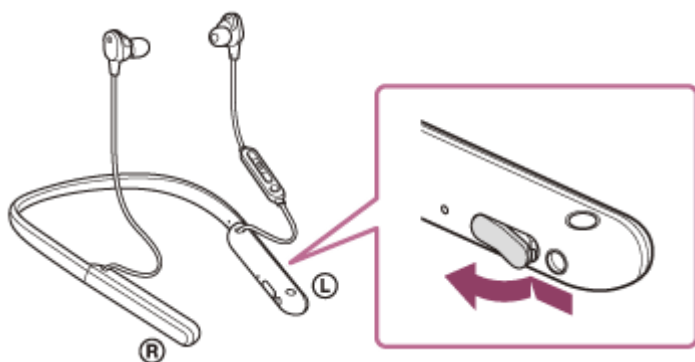

2 Під'єднайте гарнітуру до розетки змінного струму.

Скористайтеся кабелем із роз'ємом USB Type-C з комплекту постачання та доступним у продажу USB-адаптером змінного струму.

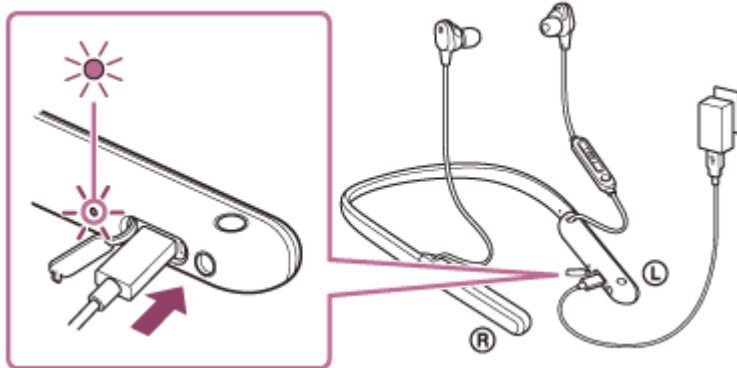

- Горить індикатор (червоний) гарнітури.
- Зарядження завершиться приблизно через 3,5 години (*), а індикатор (червоний) автоматично згасне.

* Час, потрібний для зарядження розрядженого акумулятора до повної ємності. Тривалість зарядження залежить від умов використання.

Після завершення зарядження від'єднайте кабель із роз'ємом USB Type-C та надійно закрийте кришку гнізда USB Type-C, щоб запобігти потраплянню в гарнітуру води або пилу.

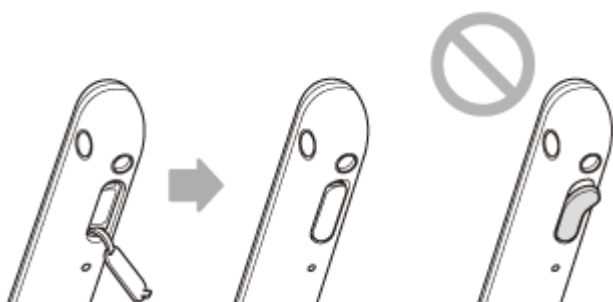

Системні вимоги до заряджання акумулятора через USB

USB-адаптер змінного струму

Нааявний у продажу USB-адаптер змінного струму, здатний постачати вихідний струм 0,5 А (500 мА) або більше

Персональний комп'ютер

Персональний комп'ютер зі стандартним гніздом USB

- Ми не гарантуємо роботу на всіх комп'ютерах.
- Крім того, не гарантується належна робота на комп'ютерах, зібраних на замовлення або в домашніх умовах.

Підказка

- Гарнітуру також можна заряджати, підключаючи її до працюючого комп'ютера кабелем із роз'ємом USB Type-C, що надається в комплекті постачання.
- Якщо заряджання розпочнеться, коли гарнітура ввімкнена, то вона автоматично вимкнеться.

Примітка

- Для заряджання можуть не підходити кабелі, відмінні від кабелю із роз'ємом USB Type-C з комплекту постачання.
- Успішність заряджання залежить від типу USB-адаптера змінного струму.
- Коли гарнітуру підключено до розетки змінного струму або комп'ютера, не можна виконувати жодні операції, як-от увімкнення та реєстрацію гарнітури, її підключення до пристроїв Bluetooth і відтворення музики.
- Гарнітуру неможливо заряджати, коли комп'ютер переходить у режим очікування (сну) або глибокого сну. У такому разі змініть налаштування комп'ютера та почніть знову заряджати гарнітуру.
- Якщо не користуватися гарнітурою протягом тривалого часу, час роботи від вбудованого акумулятора може скоротитися. Проте час роботи від акумулятора подовжиться після кількох перезаряджвань. Якщо ви не користуєтесь гарнітурою протягом тривалого часу, то заряджайте її на повну ємність кожні 6 місяців, щоб уникнути надмірного розряджання.
- Якщо не користуватися гарнітурою протягом тривалого часу, то зарядження акумулятора триватиме довше.
- Якщо під час заряджання гарнітури виникне проблема з наведених нижче причин, то індикатор (червоний) почне блимати. У цьому разі знову зарядіть гарнітуру з дотриманням діапазону температури для заряджання. Якщо проблема не зникне, зверніться до найближчого дилера Sony.
 - Температура повітря перевищує діапазон температури для заряджання у 5 °C–35 °C.
 - Виникла проблема з акумулятором.
- Якщо гарнітурою не користуватися протягом тривалого часу, то індикатор (червоний) може не загорятися відразу після початку заряджання. Трохи зачекайте, доки індикатор (червоний) не загориться.
- Якщо час роботи від вбудованого акумулятора значно знизився, його слід замінити. Зверніться до свого найближчого дилера Sony із приводу заміни акумулятора.
- Уникайте різких коливань температури, прямого сонячного світла, вологи, піску, пилу й ураження електричним струмом. У жодному разі не залишайте гарнітуру в припаркованому транспортному засобі.
- Підключайте гарнітуру безпосередньо до комп'ютера лише за допомогою кабелю з роз'ємом USB Type-C, що надається в комплекті постачання. Заряджання не завершиться належним чином, якщо гарнітуру підключено за допомогою концентратора USB.

Бездротова стереогарнітура з функцією шумозаглушення
WI-1000XM2

Час роботи гарнітури

Гарнітура з повністю зарядженим акумулятором працюватиме стільки часу:

Підключення Bluetooth

Тривалість відтворення музики

Кодек	DSEE HX	Функція заглушення шумів/режим навколишніх звуків	Час роботи гарнітури
LDAC™	Автоматично	Функція заглушення шумів: увімкнено	Макс. 7 годин
LDAC	Автоматично	Режим навколишніх звуків: увімкнено	Макс. 8 годин
LDAC	Автоматично	Вимкнено	Макс. 9,5 години
LDAC	Вимкнено	Функція заглушення шумів: увімкнено	Макс. 7,5 години
LDAC	Вимкнено	Режим навколишніх звуків: увімкнено	Макс. 8,5 години
LDAC	Вимкнено	Вимкнено	Макс. 10 годин
AAC /SBC	Автоматично	Функція заглушення шумів: увімкнено	Макс. 7,5 години
AAC /SBC	Автоматично	Режим навколишніх звуків: увімкнено	Макс. 8,5 години
AAC /SBC	Автоматично	Вимкнено	Макс. 10 годин
AAC /SBC	Вимкнено	Функція заглушення шумів: увімкнено	Макс. 10 годин
AAC /SBC	Вимкнено	Режим навколишніх звуків: увімкнено	Макс. 12 годин
AAC /SBC	Вимкнено	Вимкнено	Макс. 15 годин

- Після 10 хвилин заряджання можна відтворювати музику приблизно 80 хвилин.

Тривалість спілкування

Функція заглушення шумів/режим навколишніх звуків	Час роботи гарнітури
Функція заглушення шумів: увімкнено	Макс. 9 годин
Режим навколишніх звуків: увімкнено	Макс. 10 годин
Вимкнено	Макс. 13 годин

Тривалість роботи в режимі очікування

Функція заглушення шумів/режим навколишніх звуків	Час роботи гарнітури
Функція заглушення шумів: увімкнено	Макс. 11 годин
Режим навколишніх звуків: увімкнено	Макс. 13 годин
Вимкнено	Макс. 100 годин

Підключено кабель навушників (за ввімкненого живлення)

Функція заглушення шумів/режим навколишніх звуків	Час роботи гарнітури
Функція заглушення шумів: увімкнено	Макс. 8,5 години
Режим навколишніх звуків: увімкнено	Макс. 9,5 години
Вимкнено	Макс. 11 годин

Підказка

- За допомогою програми «Sony | Headphones Connect» можна перевірити, який кодек використовується для підключення, або переключити функцію DSEE HX.

Примітка

- Тривалість використання може бути коротшою залежно від налаштувань і умов використання.
- За використання функції «Еквалайзер» час відтворення скоротиться щонайбільше на приблизно 30%.

Пов'язані розділи

- [Підтримувані кодеки](#)
- [Про функцію DSEE HX](#)
- [Можливості програми «Sony | Headphones Connect»](#)

Бездротова стереогарнітура з функцією шумозаглушення
WI-1000XM2

Перевірка залишку заряду акумулятора

Можна перевірити залишок заряду акумулятора.

Якщо натиснути кнопку  (живлення) за ввімкненого живлення гарнітури, буде відтворено голосову підказку з відомостями про залишок заряду акумулятора.

«Battery about XX %» (Заряд акумулятора прибіл. XX %) (Значення «XX» указує на приблизний залишок заряду.)

«Battery fully charged» (Акумулятор повністю заряджено)

Іноді відомості про залишок заряду акумулятора, що лунають у голосовій підказці, можуть відрізнитися від дійсного залишку. Використовуйте їх лише як орієнтовний показник.

Крім того, якщо гарнітура вмикається із залишком заряду акумулятора не більше 10%, протягом приблизно 15 секунд блимає індикатор (червоний).

Коли заряд акумулятора знижується

Лунає попереджувальний звуковий сигнал, і колір активного індикатора стає червоним. Якщо пролунає голосова підказка «Low battery, please recharge headset» (Низький заряд акумулятора, перезарядіть гарнітуру), якнайшвидше зарядіть гарнітуру.

Коли акумулятор повністю розряджається, лунає попереджувальний звуковий сигнал, відтворюється голосова підказка «Please recharge headset. Power off» (Перезарядіть гарнітуру. Живлення вимкнено.), а сама гарнітура автоматично вимикається.

Якщо ви використовуєте iPhone або iPod touch

Якщо гарнітуру підключено до iPhone або iPod touch через з'єднання HFP Bluetooth, на ній з'явиться іконка, яка показуватиме залишок заряду акумулятора гарнітури на екрані пристрою iPhone або iPod touch.

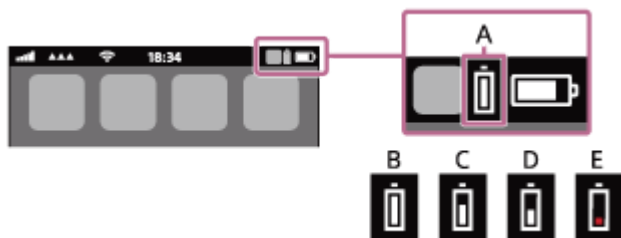

A: залишок заряду акумулятора гарнітури

Доступні 10 рівнів приблизного залишку заряду. Показники від B до E – це приклади, які відображаються на екрані.

B: 100 %

C: 70 %

D: 50 %

E: 10 % або нижче (потрібно зарядити)

Залишок заряду акумулятора гарнітури також відображається на віджеті iPhone або iPod touch з iOS 9 або пізніших версій. За докладнішою інформацією звертайтеся до інструкцій з експлуатації iPhone або iPod touch. Іноді відомості про залишок заряду, які відображаються на екрані, можуть відрізнитися від дійсного залишку. Використовуйте їх лише як орієнтовний показник.

Коли використовується смартфон з ОС Android 8.1 або пізніших версій

Коли гарнітуру підключено до смартфона з ОС Android через з'єднання HFP Bluetooth, виберіть [Settings] – [Device connection] – [Bluetooth], щоб відобразити залишок заряду гарнітури. При цьому на екрані смартфона відображається сполучений пристрій Bluetooth. Цей залишок відображається у вигляді 10 різних рівнів, як-от

«100%», «70%», «50%» або «10%». За докладною інформацією звертайтеся до інструкції з експлуатації смартфона з ОС Android.

Іноді відомості про залишок заряду, які відображаються на екрані, можуть відрізнятися від дійсного залишку. Використовуйте їх лише як орієнтовний показник.

Підказка

- Крім того, залишок заряду акумулятора можна перевірити за допомогою програми «Sony | Headphones Connect». Цю програму підтримують і смартфони з ОС Android, і пристрої iPhone/iPod touch.

Примітка

- Якщо підключити гарнітуру до iPhone, iPod touch або смартфона з ОС Android з установленим прапорцем «Media audio» (A2DP) (лише в разі підключення кількох пристроїв), залишок заряду акумулятора не буде показано правильно.
- Залишок заряду акумулятора може не відобразитися належним чином, якщо щойно завершилось оновлення програмного забезпечення або гарнітура довго не використовувалася. У такому разі кілька разів зарядіть і розрядіть акумулятор, щоб забезпечити відображення правильного залишку заряду.

Пов'язані розділи

- [Можливості програми «Sony | Headphones Connect»](#)

Бездротова стереогарнітура з функцією шумозаглушення
WI-1000XM2

Увімкнення гарнітури

- 1 Натисніть і утримуйте кнопку  (живлення) протягом приблизно 2 секунд, доки не заблимає індикатор (синій).

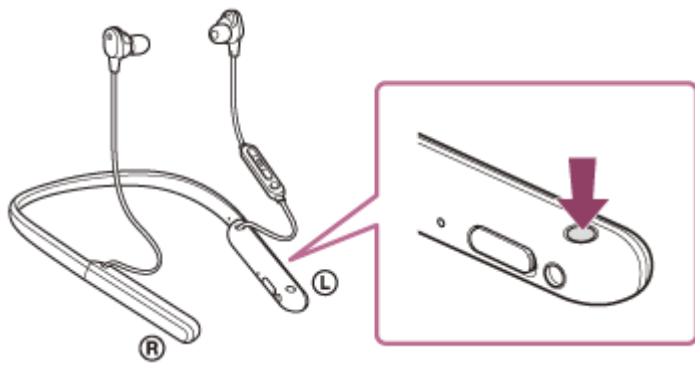

Пов'язані розділи

- [Вимкнення гарнітури](#)

Бездротова стереогарнітура з функцією шумозаглушення
WI-1000XM2

Вимкнення гарнітури

- 1 Натисніть і утримуйте кнопку  (живлення) протягом приблизно 2 секунд, доки не згасне індикатор (синій).

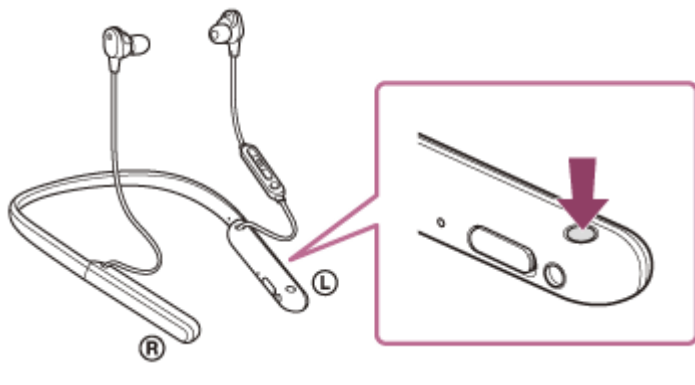

Підказка

- Гарнітуру можна також вимкнути за допомогою програми «Sony | Headphones Connect».

Пов'язані розділи

- [Увімкнення гарнітури](#)
- [Можливості програми «Sony | Headphones Connect»](#)

Бездротова стереогарнітура з функцією шумозаглушення
WI-1000XM2

Установлення бездротового підключення до пристроїв Bluetooth

Ви можете насолоджуватися музикою та телефонними розмовами в режимі «вільні руки» через гарнітуру завдяки використанню функції Bluetooth вашого пристрою Bluetooth.

Реєстрація (сполучення) пристрою

Для використання функції Bluetooth потрібно заздалегідь зареєструвати обидва пристрої, що підключаються. Операція з реєстрації пристрою називається «реєстрацією (сполученням) пристрою».

Якщо пристрій, який потрібно підключити, не підтримує з'єднання одним дотиком (NFC), сполучіть гарнітуру та пристрій вручну.

Якщо пристрій підтримує з'єднання одним дотиком (NFC), ви можете сполучити гарнітуру та пристрій і встановити підключення Bluetooth, просто доторкнувшись пристроєм до гарнітури.

Підключення до сполученого пристрою

Коли пристрій і гарнітуру сполучено, їх не потрібно сполучати знову. Підключіться до пристроїв, які вже сполучено з гарнітурою, у відповідний для кожного пристрою спосіб.

Бездротова стереогарнітура з функцією шумозаглушення
WI-1000XM2

Підключення за допомогою програми «Sony | Headphones Connect»

Запустіть програму «Sony | Headphones Connect» на своєму смартфоні з ОС Android™ чи iPhone, щоб підключити до нього або iPhone гарнітуру. Докладнішу інформацію шукайте в довідці до програми «Sony | Headphones Connect».

https://rd1.sony.net/help/mdr/hpc/h_zz/



Sony Headphones Connect 

Примітка

- Підключення до деяких смартфонів і пристроїв iPhone за допомогою програми «Sony | Headphones Connect» може бути нестабільним. У такому разі для підключення до гарнітури виконайте дії, наведені в розділах «[Підключення до сполученого смартфона з ОС Android](#)» або «[Підключення до сполученого iPhone](#)».

Пов'язані розділи

- [Підключення до сполученого смартфона з ОС Android](#)
- [Підключення до сполученого iPhone](#)
- [Можливості програми «Sony | Headphones Connect»](#)
- [Установлення програми «Sony | Headphones Connect»](#)

Бездротова стереогарнітура з функцією шумозаглушення
WI-1000XM2

Сполучення зі смартфоном з ОС Android і підключення до нього

Операція з реєстрації пристрою, до якого потрібно підключитися, називається сполученням. Якщо пристрій використовується з гарнітурою вперше, спочатку сполучіть його.

Перед цією операцією переконайтеся в наведеному нижче.

- Смартфон з ОС Android розташовано на відстані до 1 м від гарнітури.
- Гарнітура достатньо заряджена.
- Інструкція з експлуатації смартфона з Android перед вами.

1 Перейдіть у режим сполучення на цій гарнітурі.

Увімкніть гарнітуру, коли сполучатимете її з пристроєм уперше після придбання або ініціалізації гарнітури (у ній не буде інформації про сполучення). Гарнітура автоматично перейде в режим сполучення. У цьому разі перейдіть до кроку 2.

Коли ви сполучатимете другий або наступні пристрої (у гарнітурі є інформація про сполучення інших пристроїв), натисніть і утримуйте кнопку  (живлення) протягом приблизно 7 секунд.

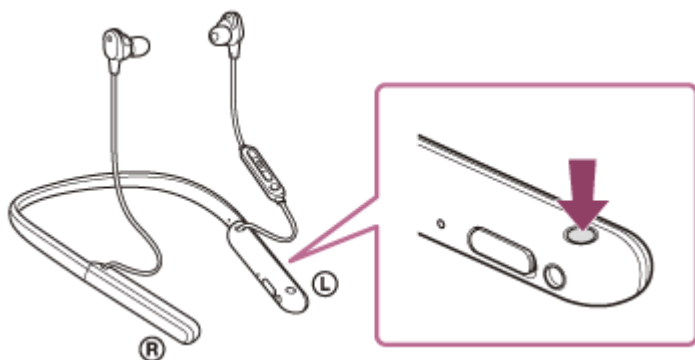

Переконайтеся, що індикатор (синій) постійно блимає по 2 рази. Буде відтворено голосову підказку «Bluetooth pairing» (Сполучення Bluetooth).

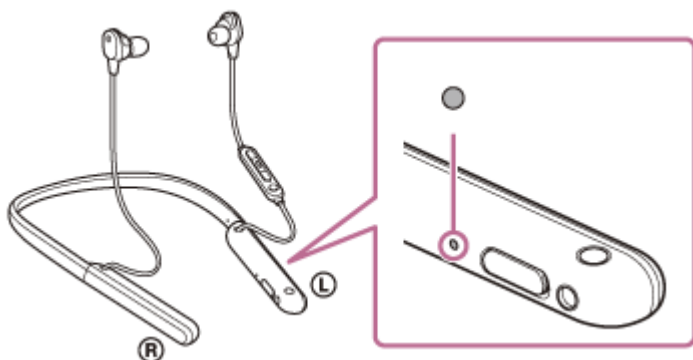

2 Розблокуйте екран смартфона з ОС Android, якщо його заблоковано.

3 Знайдіть гарнітуру на смартфоні з ОС Android.

1. Виберіть [Settings] – [Device connection] – [Bluetooth].



2. Торкніться перемикача, щоб увімкнути функцію Bluetooth.

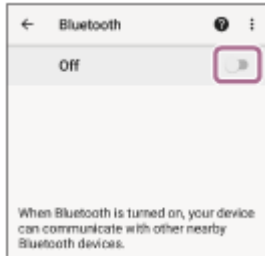

4 Торкніться [WI-1000XM2].

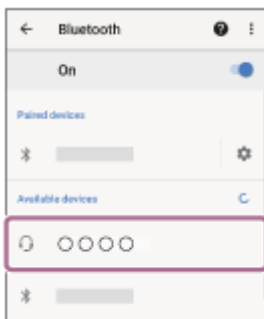

Якщо з'явиться запит ключа доступу (*), введіть «0000».

Гарнітуру та смартфон буде сполучено й підключено одне до одного. Буде відтворено голосову підказку «Bluetooth connected» (Пристрій Bluetooth підключено).

Якщо їх не буде з'єднано, зверніться до розділу [«Підключення до сполученого смартфона з ОС Android»](#).

Якщо на екрані смартфона з ОС Android не відображається [WI-1000XM2], повторіть дії, починаючи із кроку 3.

* Ключ доступу може мати назву «Код доступу», «PIN-код», «Номер PIN» або «Пароль».

Підказка

- Наведена вище операція є прикладом. За докладнішою інформацією звертайтеся до інструкцій з експлуатації смартфона з ОС Android.
- Для видалення всієї інформації про сполучення Bluetooth зверніться до розділу [«Ініціалізація гарнітури для повернення до заводських налаштувань»](#).

Примітка

- Під час сполучення на пристрої, з якого встановлюється з'єднання, може відобразитися [WI-1000XM2], [LE_WI-1000XM2] або обидва написи одразу. Якщо відображаються обидва написи або напис [WI-1000XM2], виберіть [WI-1000XM2]; якщо відображається напис [LE_WI-1000XM2], виберіть [LE_WI-1000XM2].
- Якщо сполучення не буде встановлено протягом 5 хвилин, режим сполучення буде скасовано. У цьому разі повторіть дії знову із кроку 1.
- Коли пристрої Bluetooth сполучено, їх не потрібно сполучати знову, за винятком таких випадків:
 - Інформацію про сполучення було видалено після, наприклад, ремонту.
 - У разі сполучення з 9-м пристроєм.Гарнітуру можна сполучити не більше ніж з 8 пристроями. Якщо спробувати сполучити новий пристрій після сполучення

В інших пристроїв, відомості про реєстрацію сполученого пристрою з найдавнішим часом з'єднання буде замінено на відомості про новий пристрій.

— Коли інформацію про сполучення з гарнітурою видалено з пристрою Bluetooth.

— У разі ініціалізації гарнітури.

Уся інформація про сполучення видаляється. У такому разі видаліть із цього пристрою інформацію про сполучення з гарнітурою та сполучіть їх знову.

- Гарнітуру можна сполучати з багатьма пристроями, проте вона відтворюватиме музику одночасно лише з одного.

Пов'язані розділи

- [Установлення бездротового підключення до пристроїв Bluetooth](#)
- [Підключення до сполученого смартфона з ОС Android](#)
- [Прослуховування музики з пристрою через підключення Bluetooth](#)
- [Припинення підключення Bluetooth \(після використання\)](#)
- [Ініціалізація гарнітури для повернення до заводських налаштувань](#)

Бездротова стереогарнітура з функцією шумозаглушення
WI-1000XM2

Підключення до сполученого смартфона з ОС Android

1 Розблокуйте екран смартфона з ОС Android, якщо його заблоковано.

2 Увімкніть гарнітуру.

Натисніть і утримуйте кнопку  (живлення) протягом приблизно 2 секунд.

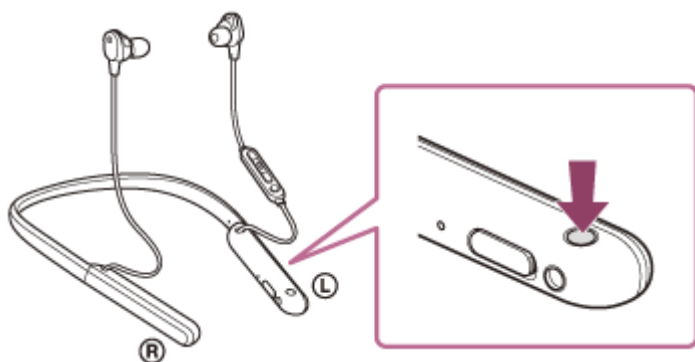

Буде відтворено голосову підказку «Power on» (Увімкнення). Переконайтеся, що індикатор (синій) далі блимає після зняття пальця з кнопки.

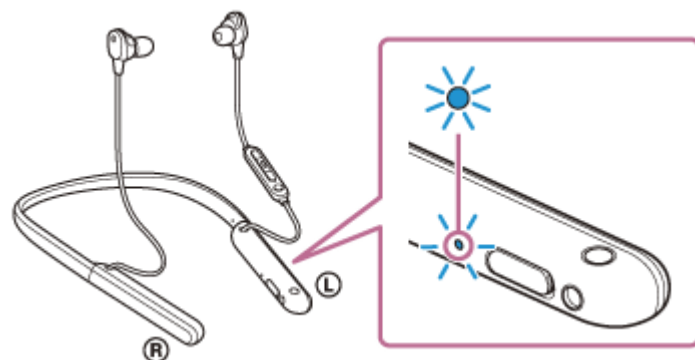

Якщо гарнітура автоматично підключається до останнього підключеного пристрою, буде відтворено голосову підказку «Bluetooth connected» (Пристрій Bluetooth підключено).

Перевірте стан підключення на смартфоні з ОС Android. Якщо підключення не встановлено, перейдіть до кроку 3.

3 Відобразіть пристрої, сполучені зі смартфоном з ОС Android.

1. Виберіть [Settings] – [Device connection] – [Bluetooth].

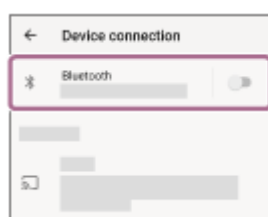

2. Торкніться перемикача, щоб увімкнути функцію Bluetooth.

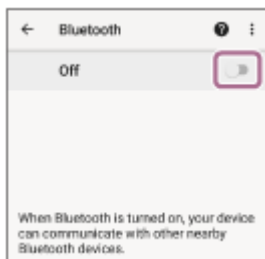

4 Торкніться [WI-1000XM2].

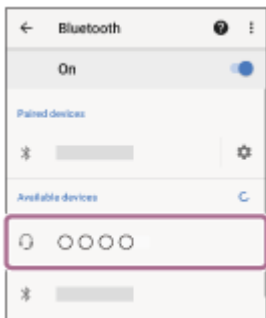

Буде відтворено голосову підказку «Bluetooth connected» (Пристрій Bluetooth підключено).

Підказка

- Наведена вище операція є прикладом. За докладнішою інформацією звертайтеся до інструкцій з експлуатації смартфона з ОС Android.

Примітка

- Під час підключення на пристрої, з якого встановлюється з'єднання, може відобразитися [WI-1000XM2], [LE_WI-1000XM2] або обидва написи відразу. Якщо відображаються обидва написи або напис [WI-1000XM2], виберіть [WI-1000XM2]; якщо відображається напис [LE_WI-1000XM2], виберіть [LE_WI-1000XM2].
- Якщо розташувати востаннє підключений пристрій Bluetooth біля гарнітури, то гарнітура може автоматично підключитися до пристрою після її ввімкнення. У такому разі скауйте функцію Bluetooth на пристрої, який було підключено востаннє, або вимкніть живлення.
- Якщо смартфон не вдається підключити до гарнітури, видаліть інформацію про сполучення гарнітури на смартфоні та знову виконайте процедуру сполучення. З питань використання смартфона звертайтеся до інструкцій із його експлуатації.

Пов'язані розділи

- [Установлення бездротового підключення до пристроїв Bluetooth](#)
- [Сполучення зі смартфоном з ОС Android і підключення до нього](#)
- [Прослуховування музики з пристрою через підключення Bluetooth](#)
- [Припинення підключення Bluetooth \(після використання\)](#)

Бездротова стереогарнітура з функцією шумозаглушення
WI-1000XM2

З'єднання одним дотиком (NFC) зі смартфоном з ОС Android

Якщо торкнутися гарнітурою смартфона, то гарнітура автоматично увімкнеться, виконає сполучення та встановить підключення Bluetooth.

Сумісні смартфони

- Сумісні з функцією NFC смартфони з ОС Android 4.1 або пізніших версій

Що таке NFC?

NFC (Near Field Communication) – це технологія, що уможливорює обмін даними за допомогою бездротового зв'язку на короткій відстані між різноманітними пристроями, такими як смартфони та IC-бирки. Завдяки функції NFC обмін даними (наприклад, сполучення пристроїв Bluetooth) можна легко здійснити, просто доторкнувшись NFC-сумісними пристроями одним до одного (наприклад, у місці позначки N або в місці, визначеному на кожному пристрої).

1 Розблокуйте екран смартфона, якщо його заблоковано.

2 Увімкніть функцію NFC на смартфоні.

1. Виберіть [Settings] – [Device connection].
2. Торкніться перемикача, щоб увімкнути функцію NFC.

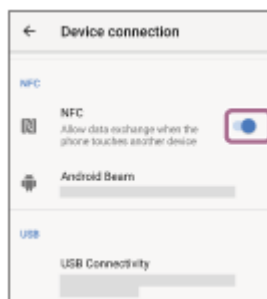

3 Торкніться смартфоном гарнітурою.

- Торкніться смартфоном позначки N на гарнітурі. Тримайте смартфон у контакті з гарнітурою, доки смартфон не прореагує.
- Зверніться до інструкції з експлуатації смартфона, щоб дізнатися, якого місця на ньому слід торкатися.

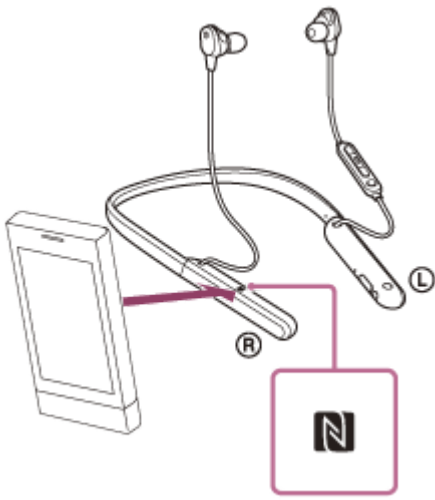

Виконайте вказівки на екрані, щоб завершити сполучення та з'єднання.
Коли гарнітура підключиться до смартфона, індикатор (синій) почне повільно блимати. Буде відтворено голосову підказку «Bluetooth connected» (Пристрій Bluetooth підключено).

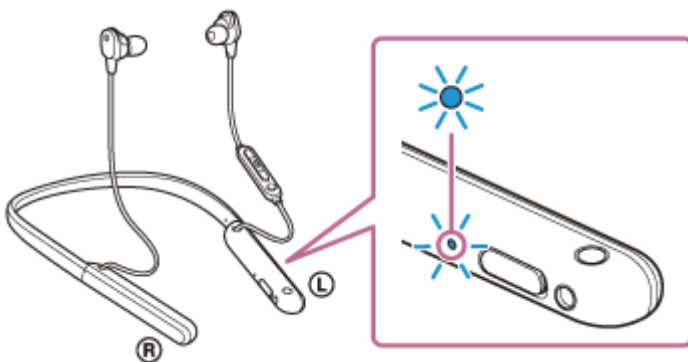

- Щоб розірвати з'єднання, торкніться смартфона гарнітурою ще раз. Буде відтворено голосову підказку «Bluetooth disconnected» (Пристрій Bluetooth відключено).
- Для підключення сполученого смартфона виконайте крок 3.
- Розблокуйте екран смартфона, якщо його заблоковано.

Підказка

- Наведена вище операція є прикладом. За докладнішою інформацією звертайтеся до інструкції з експлуатації смартфона з ОС Android.
- Якщо ви не можете під'єднати гарнітуру, то спробуйте наступні дії.
 - Розблокуйте екран смартфона, якщо його заблоковано, і повільно порухайте смартфоном над позначкою N.
 - Якщо смартфон у чохлах, зніміть чохол.
 - Переконайтеся, що на смартфоні ввімкнено функцію Bluetooth.
- Якщо гарнітурою торкнутися сумісного з функцією NFC смартфона, підключеного до іншого сумісного з функцією NFC пристрою, смартфон розірве з'єднання Bluetooth з будь-яким поточним пристроєм і підключиться до гарнітури одним дотиком (NFC) (переключення за допомогою з'єднання одним дотиком).

Пов'язані розділи

- [Установлення бездротового підключення до пристроїв Bluetooth](#)
- [Від'єднання смартфона з ОС Android одним дотиком \(NFC\)](#)
- [Переключення пристрою одним дотиком \(NFC\)](#)
- [Прослуховування музики з пристрою через підключення Bluetooth](#)

Бездротова стереогарнітура з функцією шумозаглушення
WI-1000XM2

Від'єднання смартфона з ОС Android одним дотиком (NFC)

Ви можете відключити гарнітуру від підключеного смартфона, доторкнувшись ним до гарнітури.

1 Розблокуйте екран смартфона, якщо його заблоковано.

2 Торкніться смартфона гарнітурою.

Торкніться смартфоном позначки N на гарнітурі.



Буде відтворено голосову підказку «Bluetooth disconnected» (Пристрій Bluetooth відключено).

Примітка

- Згідно з налаштуваннями на момент придбання, якщо після від'єднання гарнітури відсутні будь-які дії протягом приблизно 5 хвилин, вона автоматично вимкнеться. Натисніть і утримуйте кнопку  (живлення) протягом приблизно 2 секунд, щоб вимкнути живлення раніше. Буде відтворено голосову підказку «Power off» (Вимкнення), після чого індикатор (синій) згасне, а гарнітура вимкнеться.

Час вимкнення живлення можна змінити в програмі «Sony | Headphones Connect». Докладнішу інформацію шукайте в довідці до програми «Sony | Headphones Connect».

https://rd1.sony.net/help/mdr/hpc/h_zz/

Бездротова стереогарнітура з функцією шумозаглушення
WI-1000XM2

Переключення пристрою одним дотиком (NFC)

- Якщо торкнутися гарнітури NFC-сумісним смартфоном, коли її підключено до іншого пристрою Bluetooth, підключення гарнітури може переключитися на смартфон (переключення за допомогою з'єднання одним дотиком). Однак підключення неможливо переключити під час розмови за допомогою гарнітури, підключеної до сумісного з функцією Bluetooth мобільного телефону.
- Якщо сумісного з функцією NFC смартфона, підключеного до гарнітури, торкнутись іншою сумісною з функцією NFC гарнітурою Bluetooth або динаміком Bluetooth, смартфон буде відключено від гарнітури та підключено до пристрою Bluetooth.

Примітка

- Заздалегідь розблокуйте екран смартфона, якщо його заблоковано.

Бездротова стереогарнітура з функцією шумозаглушення
WI-1000XM2

Сполучення з iPhone і підключення до нього

Операція з реєстрації пристрою, до якого потрібно підключитися, називається сполученням. Якщо пристрій використовується з гарнітурою вперше, спочатку сполучіть його.

Перед цією операцією переконайтеся в наведеному нижче.

- iPhone розташовано на відстані до 1 м від гарнітури.
- Гарнітура достатньо заряджена.
- У вас є інструкції з експлуатації iPhone.

1 Перейдіть у режим сполучення на цій гарнітурі.

Увімкніть гарнітуру, коли сполучатимете її з пристроєм уперше після придбання або ініціалізації гарнітури (у ній не буде інформації про сполучення). Гарнітура автоматично перейде в режим сполучення. У цьому разі перейдіть до кроку 2.

Коли ви сполучатимете другий або наступні пристрої (у гарнітурі є інформація про сполучення інших пристроїв), натисніть і утримуйте кнопку  (живлення) протягом приблизно 7 секунд.

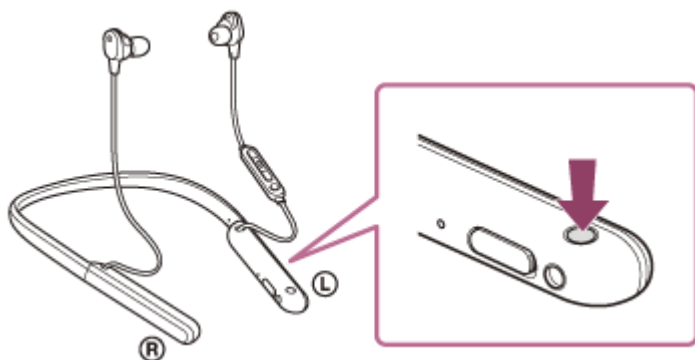

Переконайтеся, що індикатор (синій) постійно блимає по 2 рази. Буде відтворено голосову підказку «Bluetooth pairing» (Сполучення Bluetooth).

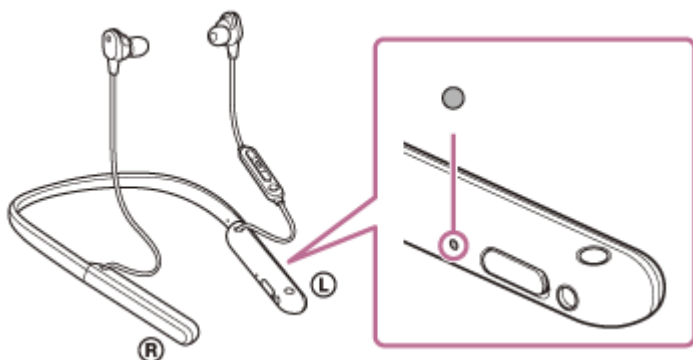

2 Розблокуйте екран iPhone, якщо його заблоковано.

3 Знайдіть гарнітуру на iPhone.

1. Виберіть [Settings].
2. Торкніться [Bluetooth].

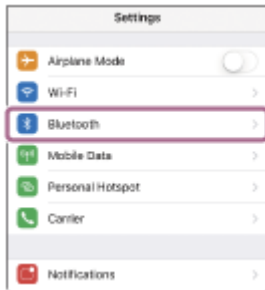

3. Торкніться перемикача, щоб увімкнути функцію Bluetooth.



4 Торкніться [WI-1000XM2].



Якщо з'явиться запит ключа доступу (*), введіть «0000».

Гарнітуру та iPhone буде сполучено та підключено одне до одного. Буде відтворено голосову підказку «Bluetooth connected» (Пристрій Bluetooth підключено).

Якщо вони не підключені, зверніться до розділу «[Підключення до сполученого iPhone](#)».

Якщо на екрані iPhone не відображається [WI-1000XM2], повторіть дії, починаючи із кроку 3.

* Ключ доступу може мати назву «Код доступу», «PIN-код», «Номер PIN» або «Пароль».

Підказка

- Наведена вище операція є прикладом. За докладнішою інформацією звертайтеся до інструкції з експлуатації вашого iPhone.
- Для видалення всієї інформації про сполучення Bluetooth зверніться до розділу «[Ініціалізація гарнітури для повернення до заводських налаштувань](#)».

Примітка

- Під час сполучення на пристрої, з якого встановлюється з'єднання, може відобразитися [WI-1000XM2], [LE_WI-1000XM2] або обидва написи одразу. Якщо відображаються обидва написи або напис [WI-1000XM2], виберіть [WI-1000XM2]; якщо відображається напис [LE_WI-1000XM2], виберіть [LE_WI-1000XM2].
- Якщо сполучення не буде встановлено протягом 5 хвилин, режим сполучення буде скасовано. У цьому разі повторіть дії знову із кроку 1.
- Коли пристрої Bluetooth сполучено, їх не потрібно сполучати знову, за винятком таких випадків:
 - Інформацію про сполучення було видалено після, наприклад, ремонту.
 - У разі сполучення з 9-м пристроєм.Гарнітуру можна сполучити не більше ніж з 8 пристроями. Якщо спробувати сполучити новий пристрій після сполучення з 8 інших пристроїв, відомості про реєстрацію сполученого пристрою з найдавнішим часом з'єднання буде замінено на відомості про новий пристрій.

- Коли інформацію про сполучення з гарнітурою видалено з пристрою Bluetooth.
- У разі ініціалізації гарнітури.
Уся інформація про сполучення видаляється. У такому разі видаліть із цього пристрою інформацію про сполучення з гарнітурою та сполучіть їх знову.
- Гарнітуру можна сполучати з багатьма пристроями, проте вона відтворюватиме музику одночасно лише з одного.

Пов'язані розділи

- [Установлення бездротового підключення до пристроїв Bluetooth](#)
- [Підключення до сполученого iPhone](#)
- [Прослуховування музики з пристрою через підключення Bluetooth](#)
- [Припинення підключення Bluetooth \(після використання\)](#)
- [Ініціалізація гарнітури для повернення до заводських налаштувань](#)

Бездротова стереогарнітура з функцією шумозаглушення
WI-1000XM2

Підключення до сполученого iPhone

1 Розблокуйте екран iPhone, якщо його заблоковано.

2 Увімкніть гарнітуру.

Натисніть і утримуйте кнопку  (живлення) протягом приблизно 2 секунд.

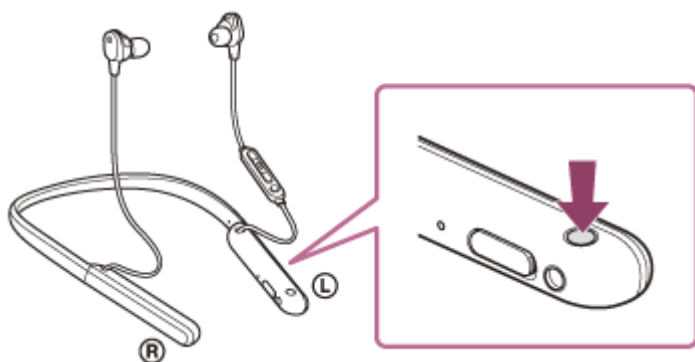

Буде відтворено голосову підказку «Power on» (Увімкнення). Переконайтеся, що індикатор (синій) далі блимає після зняття пальця з кнопки.

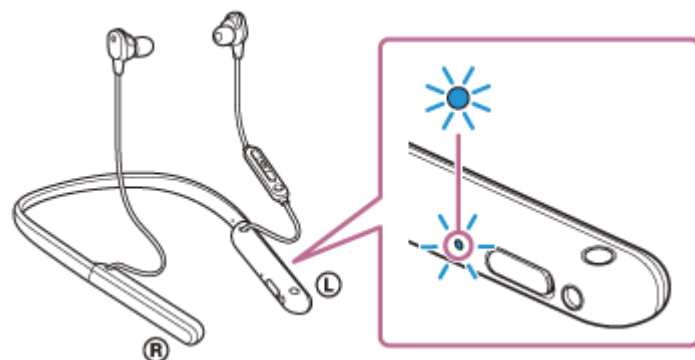

Якщо гарнітура автоматично підключається до останнього підключеного пристрою, буде відтворено голосову підказку «Bluetooth connected» (Пристрій Bluetooth підключено).
Перевірте стан підключення на iPhone. Якщо підключення не встановлено, перейдіть до кроку 3.

3 Відобразіть пристрої, сполучені з iPhone.

1. Виберіть [Settings].
2. Торкніться [Bluetooth].

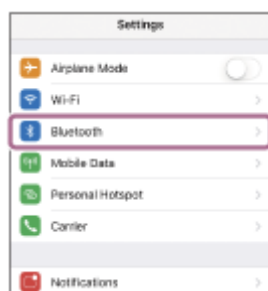

3. Торкніться перемикача, щоб увімкнути функцію Bluetooth.



- 4 Торкніться [WI-1000XM2].



Буде відтворено голосову підказку «Bluetooth connected» (Пристрій Bluetooth підключено).

Підказка

- Наведена вище операція є прикладом. За докладнішою інформацією звертайтеся до інструкції з експлуатації вашого iPhone.

Примітка

- Під час підключення на пристрої, з якого встановлюється з'єднання, може відобразитися [WI-1000XM2], [LE_WI-1000XM2] або обидва написи відразу. Якщо відображаються обидва написи або напис [WI-1000XM2], виберіть [WI-1000XM2]; якщо відображається напис [LE_WI-1000XM2], виберіть [LE_WI-1000XM2].
- Якщо розташувати востаннє підключений пристрій Bluetooth біля гарнітури, то гарнітура може автоматично підключитися до пристрою після її ввімкнення. У такому разі скасуйте функцію Bluetooth на пристрої, який було підключено востаннє, або вимкніть живлення.
- Якщо iPhone не вдається підключити до гарнітури, видаліть інформацію про сполучення гарнітури на iPhone і знову виконайте процедуру сполучення. З питань використання пристрою iPhone звертайтеся до інструкцій з експлуатації iPhone.

Пов'язані розділи

- [Установлення бездротового підключення до пристроїв Bluetooth](#)
- [Сполучення з iPhone і підключення до нього](#)
- [Прослуховування музики з пристрою через підключення Bluetooth](#)
- [Припинення підключення Bluetooth \(після використання\)](#)

Бездротова стереогарнітура з функцією шумозаглушення
WI-1000XM2

Сполучення з комп'ютером і підключення до нього (Windows 10)

Операція з реєстрації пристрою, до якого потрібно підключитися, називається сполученням. Якщо пристрій використовується з гарнітурою вперше, спочатку сполучіть його.

Перед цією операцією переконайтеся в наведеному нижче.

- На комп'ютері наявна функція Bluetooth, яка підтримує підключення для відтворення музики (A2DP).
- Комп'ютер розташований на відстані до 1 м від гарнітури.
- Гарнітура достатньо заряджена.
- Інструкція з експлуатації комп'ютера перед вами.
- Залежно від комп'ютера, що використовується, може знадобитись увімкнути вбудований адаптер Bluetooth. Якщо ви не знаєте, як увімкнути адаптер Bluetooth, або не впевнені, чи ваш комп'ютер оснащено вбудованим адаптером Bluetooth, зверніться до інструкцій з експлуатації комп'ютера.

1 Перейдіть у режим сполучення на цій гарнітурі.

Увімкніть гарнітуру, коли сполучатимете її з пристроєм уперше після придбання або ініціалізації гарнітури (у ній не буде інформації про сполучення). Гарнітура автоматично перейде в режим сполучення. У цьому разі перейдіть до кроку 2.

Коли ви сполучатимете другий або наступні пристрої (у гарнітурі є інформація про сполучення інших пристроїв), натисніть і утримуйте кнопку  (живлення) протягом приблизно 7 секунд.

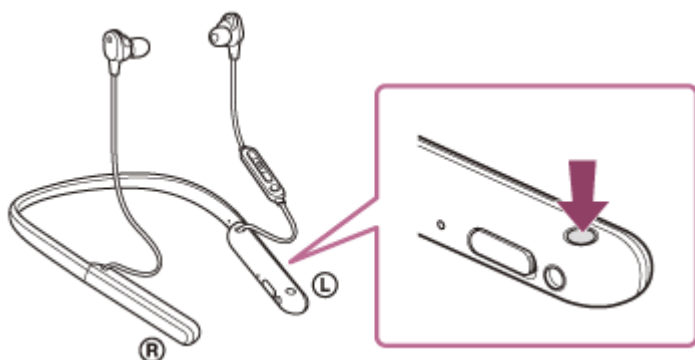

Переконайтеся, що індикатор (синій) постійно блимає по 2 рази. Буде відтворено голосову підказку «Bluetooth pairing» (Сполучення Bluetooth).

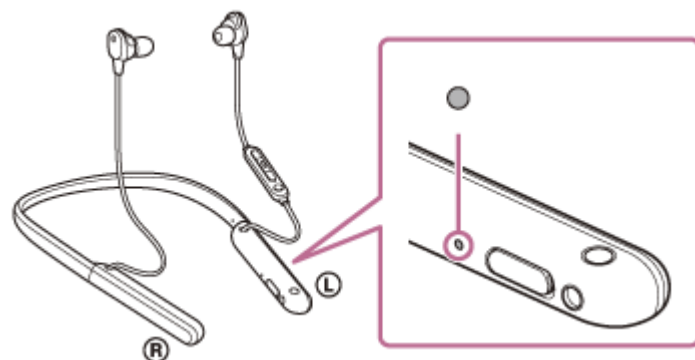

2 Виведіть комп'ютер із режиму очікування (сну) або глибокого сну.

3 Зареєструйте гарнітуру за допомогою комп'ютера.

1. Натисніть кнопку [Start], а потім виберіть [Settings].
2. Клацніть [Devices].

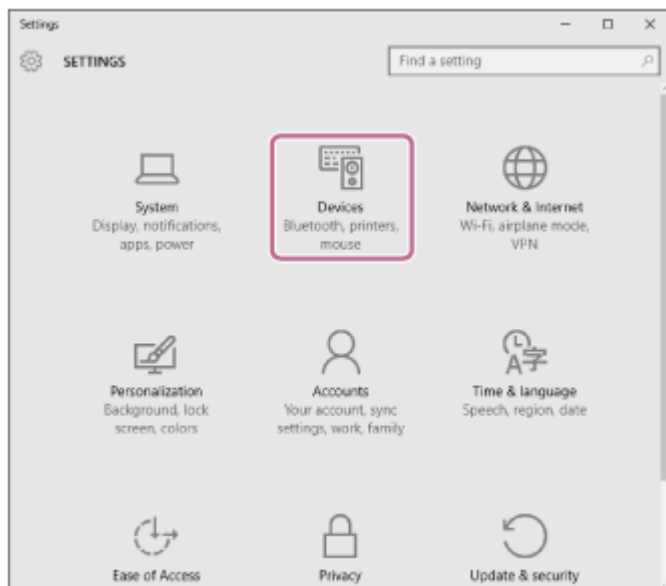

3. Клацніть вкладку [Bluetooth], натисніть перемикач [Bluetooth], щоб увімкнути функцію Bluetooth, а потім виберіть [WI-1000XM2].

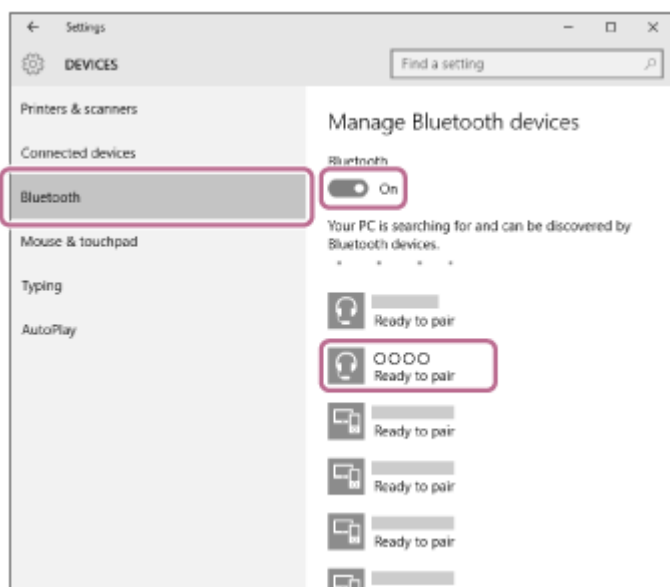

4. Клацніть [Pair].

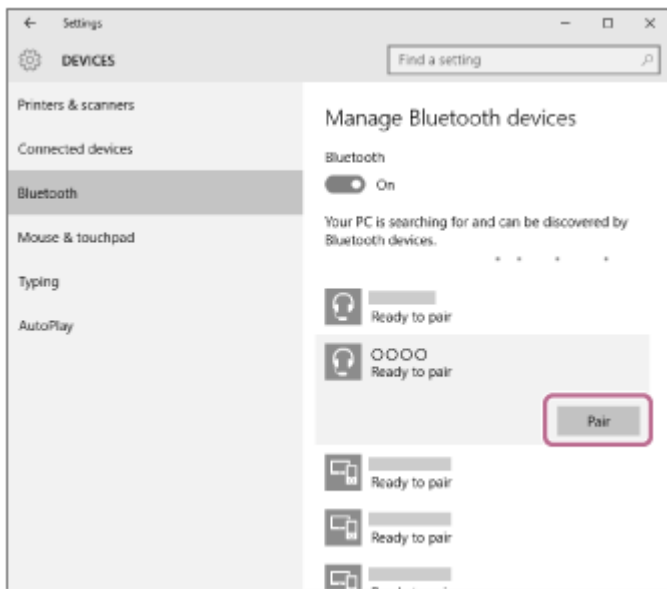

Якщо з'явиться запит ключа доступу (*), введіть «0000».

Гарнітуру та комп'ютер буде сполучено та підключено одне до одного. Буде відтворено голосову підказку «Bluetooth connected» (Пристрій Bluetooth підключено).

Якщо їх не з'єднано, зверніться до розділу «[Підключення до сполученого комп'ютера \(Windows 10\)](#)».

Якщо на екрані комп'ютера не відображається [WI-1000XM2], повторіть дії, починаючи із кроку 3.

* Ключ доступу може мати назву «Код доступу», «PIN-код», «Номер PIN» або «Пароль».

Підказка

- Наведена вище операція є прикладом. За докладнішою інформацією звертайтеся до інструкцій з експлуатації комп'ютера.
- Для видалення всієї інформації про сполучення Bluetooth зверніться до розділу «[Ініціалізація гарнітури для повернення до заводських налаштувань](#)».

Примітка

- Під час сполучення на пристрої, з якого встановлюється з'єднання, може відобразитися [WI-1000XM2], [LE_WI-1000XM2] або обидва написи одразу. Якщо відображаються обидва написи або напис [WI-1000XM2], виберіть [WI-1000XM2]; якщо відображається напис [LE_WI-1000XM2], виберіть [LE_WI-1000XM2].
- Якщо сполучення не буде встановлено протягом 5 хвилин, режим сполучення буде скасовано. У цьому разі повторіть дії знову із кроку 1.
- Коли пристрої Bluetooth сполучено, їх не потрібно сполучати знову, за винятком таких випадків:
 - Інформацію про сполучення було видалено після, наприклад, ремонту.
 - У разі сполучення з 9-м пристроєм.
Гарнітуру можна сполучити не більше ніж з 8 пристроями. Якщо спробувати сполучити новий пристрій після сполучення 8 інших пристроїв, відомості про реєстрацію сполученого пристрою з найдавнішим часом з'єднання буде замінено на відомості про новий пристрій.
 - Коли інформацію про сполучення з гарнітурою видалено з пристрою Bluetooth.
 - У разі ініціалізації гарнітури.
Уся інформація про сполучення видаляється. У такому разі видаліть із цього пристрою інформацію про сполучення з гарнітурою та сполучіть їх знову.
- Гарнітуру можна сполучити з багатьма пристроями, проте вона відтворюватиме музику одночасно лише з одного.

Пов'язані розділи

- [Установлення бездротового підключення до пристроїв Bluetooth](#)
- [Підключення до сполученого комп'ютера \(Windows 10\)](#)

- Прослуховування музики з пристрою через підключення Bluetooth
- Припинення підключення Bluetooth (після використання)
- Ініціалізація гарнітури для повернення до заводських налаштувань

5-008-615-71(4) Copyright 2019 Sony Corporation

Бездротова стереогарнітура з функцією шумозаглушення
WI-1000XM2

Сполучення з комп'ютером і підключення до нього (Windows 8.1)

Операція з реєстрації пристрою, до якого потрібно підключитися, називається сполученням. Якщо пристрій використовується з гарнітурою вперше, спочатку сполучіть його.

Перед цією операцією переконайтеся в наведеному нижче.

- На комп'ютері наявна функція Bluetooth, яка підтримує підключення для відтворення музики (A2DP).
- Комп'ютер розташований на відстані до 1 м від гарнітури.
- Гарнітура достатньо заряджена.
- Інструкція з експлуатації комп'ютера перед вами.
- Залежно від комп'ютера, що використовується, може знадобитись увімкнути вбудований адаптер Bluetooth. Якщо ви не знаєте, як увімкнути адаптер Bluetooth, або не впевнені, чи ваш комп'ютер оснащено вбудованим адаптером Bluetooth, зверніться до інструкцій з експлуатації комп'ютера.

1 Перейдіть у режим сполучення на цій гарнітурі.

Увімкніть гарнітуру, коли сполучатимете її з пристроєм уперше після придбання або ініціалізації гарнітури (у ній не буде інформації про сполучення). Гарнітура автоматично перейде в режим сполучення. У цьому разі перейдіть до кроку 2.

Коли ви сполучатимете другий або наступні пристрої (у гарнітурі є інформація про сполучення інших пристроїв), натисніть і утримуйте кнопку  (живлення) протягом приблизно 7 секунд.

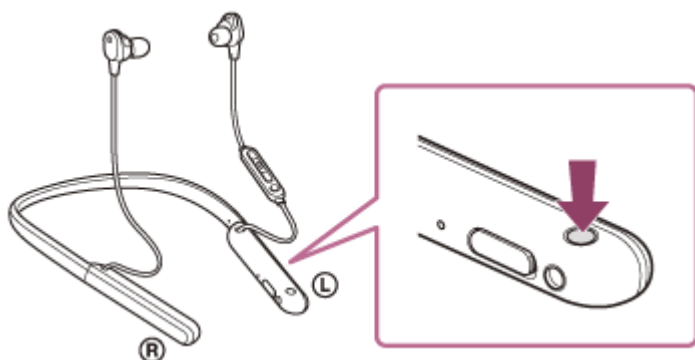

Переконайтеся, що індикатор (синій) постійно блимає по 2 рази. Буде відтворено голосову підказку «Bluetooth pairing» (Сполучення Bluetooth).

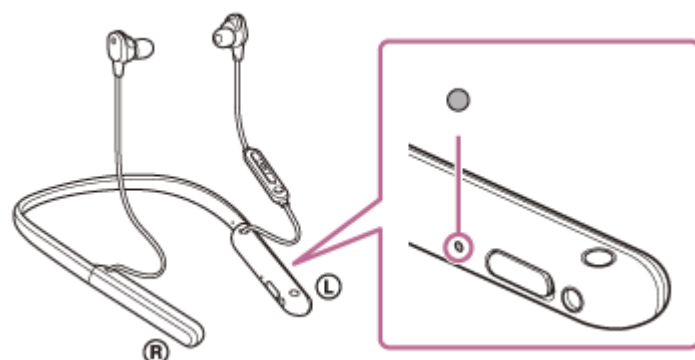

2 Виведіть комп'ютер із режиму очікування (сну) або глибокого сну.

3 Зареєструйте гарнітуру за допомогою комп'ютера.

1. Наведіть вказівник миші на верхній правий кут екрана (якщо використовується сенсорна панель, проведіть пальцем від правого краю екрана), а потім виберіть пункт [Settings] на панелі ключових кнопок.

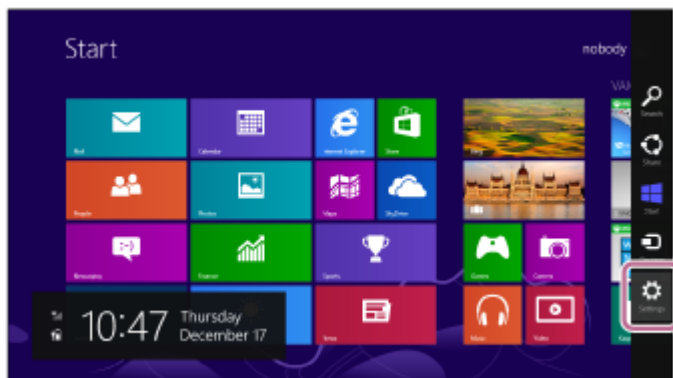

2. Виберіть пункт [Change PC Settings] на ключовій кнопці [Settings].

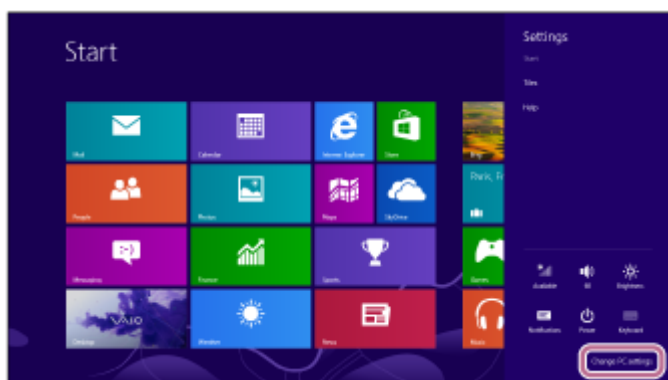

3. Виберіть [PC and devices] у розділі [PC Settings].

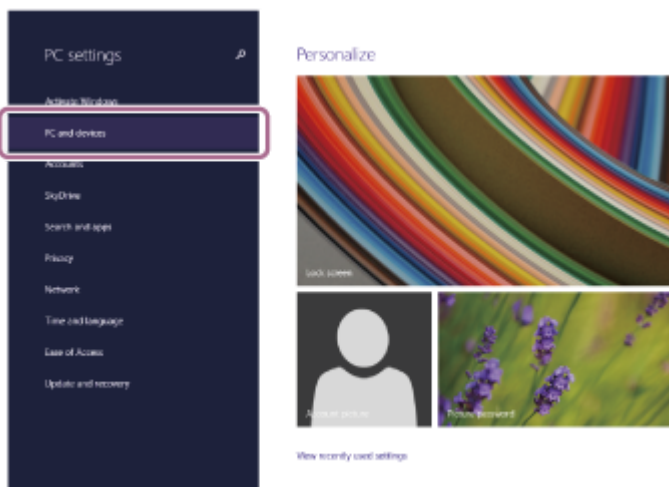

4. Виберіть [Bluetooth].

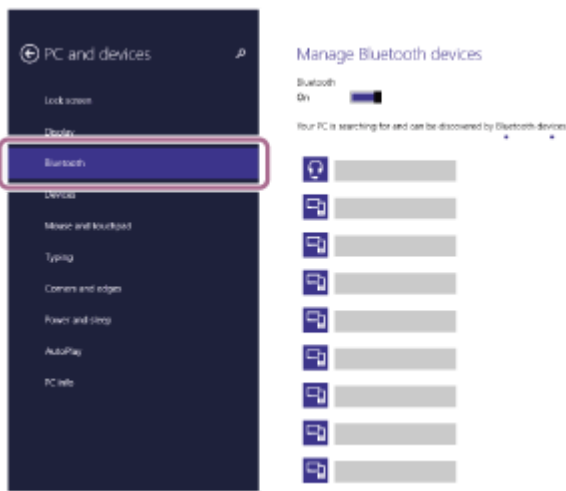

5. Виберіть [WI-1000XM2], а потім виберіть [Pair].

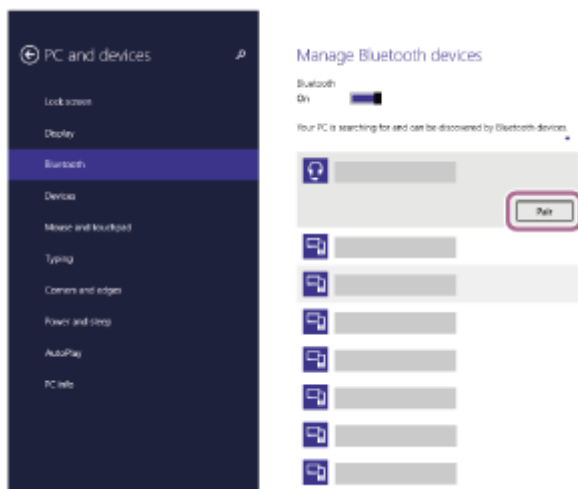

Якщо з'явиться запит ключа доступу (*), введіть «0000».

Гарнітуру та комп'ютер буде сполучено та підключено одне до одного. Буде відтворено голосову підказку «Bluetooth connected» (Пристрій Bluetooth підключено).

Якщо їх не підключено, зверніться до розділу «[Підключення до сполученого комп'ютера \(Windows 8.1\)](#)».

Якщо на екрані комп'ютера не відображається [WI-1000XM2], повторіть дії, починаючи із кроку 3.

* Ключ доступу може мати назву «Код доступу», «PIN-код», «Номер PIN» або «Пароль».

Підказка

- Наведена вище операція є прикладом. За докладнішою інформацією звертайтеся до інструкцій з експлуатації комп'ютера.
- Для видалення всієї інформації про сполучення Bluetooth зверніться до розділу «[Ініціалізація гарнітури для повернення до заводських налаштувань](#)».

Примітка

- Під час сполучення на пристрої, з якого встановлюється з'єднання, може відобразитися [WI-1000XM2], [LE_WI-1000XM2] або обидва написи одразу. Якщо відображаються обидва написи або напис [WI-1000XM2], виберіть [WI-1000XM2]; якщо відображається напис [LE_WI-1000XM2], виберіть [LE_WI-1000XM2].
 - Якщо сполучення не буде встановлено протягом 5 хвилин, режим сполучення буде скасовано. У цьому разі повторіть дії знову із кроку 1.
 - Коли пристрої Bluetooth сполучено, їх не потрібно сполучати знову, за винятком таких випадків:
 - Інформацію про сполучення було видалено після, наприклад, ремонту.
 - У разі сполучення з 9-м пристроєм.
- Гарнітуру можна сполучити не більше ніж з 8 пристроями. Якщо спробувати сполучити новий пристрій після сполучення

В інших пристроїв, відомості про реєстрацію сполученого пристрою з найдавнішим часом з'єднання буде замінено на відомості про новий пристрій.

— Коли інформацію про сполучення з гарнітурою видалено з пристрою Bluetooth.

— У разі ініціалізації гарнітури.

Уся інформація про сполучення видаляється. У такому разі видаліть із цього пристрою інформацію про сполучення з гарнітурою та сполучіть їх знову.

- Гарнітуру можна сполучати з багатьма пристроями, проте вона відтворюватиме музику одночасно лише з одного.

Пов'язані розділи

- [Установлення бездротового підключення до пристроїв Bluetooth](#)
- [Підключення до сполученого комп'ютера \(Windows 8.1\)](#)
- [Прослуховування музики з пристрою через підключення Bluetooth](#)
- [Припинення підключення Bluetooth \(після використання\)](#)
- [Ініціалізація гарнітури для повернення до заводських налаштувань](#)

Бездротова стереогарнітура з функцією шумозаглушення
WI-1000XM2

Сполучення з комп'ютером і підключення до нього (Windows 7)

Операція з реєстрації пристрою, до якого потрібно підключитися, називається сполученням. Якщо пристрій використовується з гарнітурою вперше, спочатку сполучіть його.

Перед цією операцією переконайтеся в наведеному нижче.

- На комп'ютері наявна функція Bluetooth, яка підтримує підключення для відтворення музики (A2DP).
- Комп'ютер розташований на відстані до 1 м від гарнітури.
- Гарнітура достатньо заряджена.
- Інструкція з експлуатації комп'ютера перед вами.
- Залежно від комп'ютера, що використовується, може знадобитись увімкнути вбудований адаптер Bluetooth. Якщо ви не знаєте, як увімкнути адаптер Bluetooth, або не впевнені, чи ваш комп'ютер оснащено вбудованим адаптером Bluetooth, зверніться до інструкцій з експлуатації комп'ютера.

1 Перейдіть у режим сполучення на цій гарнітурі.

Увімкніть гарнітуру, коли сполучатимете її з пристроєм уперше після придбання або ініціалізації гарнітури (у ній не буде інформації про сполучення). Гарнітура автоматично перейде в режим сполучення. У цьому разі перейдіть до кроку 2.

Коли ви сполучатимете другий або наступні пристрої (у гарнітурі є інформація про сполучення інших пристроїв), натисніть і утримуйте кнопку  (живлення) протягом приблизно 7 секунд.

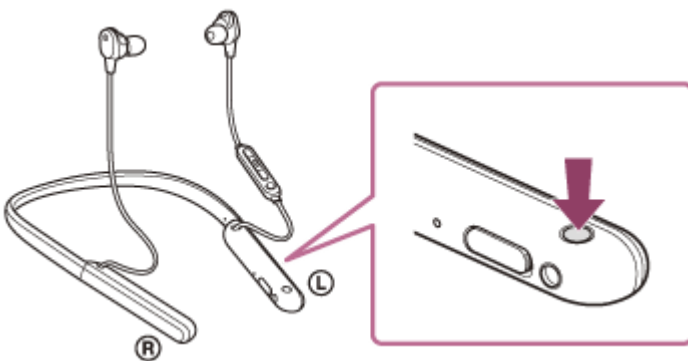

Переконайтеся, що індикатор (синій) постійно блимає по 2 рази. Буде відтворено голосову підказку «Bluetooth pairing» (Сполучення Bluetooth).

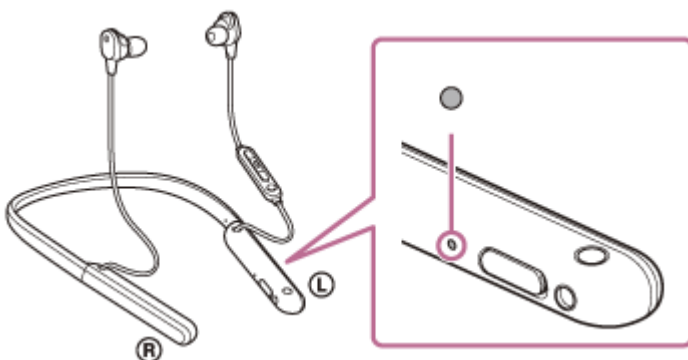

2 Виведіть комп'ютер із режиму очікування (сну) або глибокого сну.

3 Знайдіть гарнітуру за допомогою комп'ютера.

1. Натисніть кнопку [Start], а потім виберіть [Devices and Printers].
2. Клацніть [Add a device].

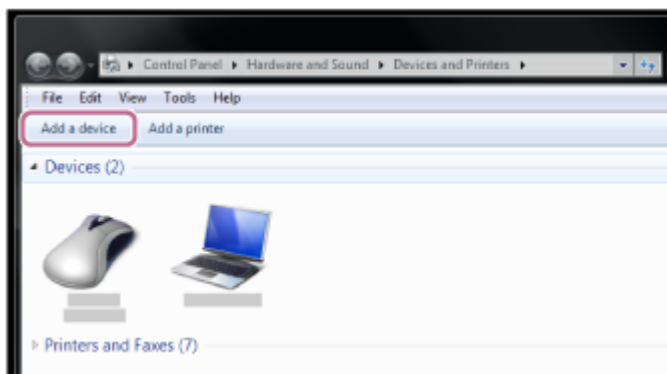

4. Виберіть пункт [WI-1000XM2], а потім натисніть кнопку [Next].

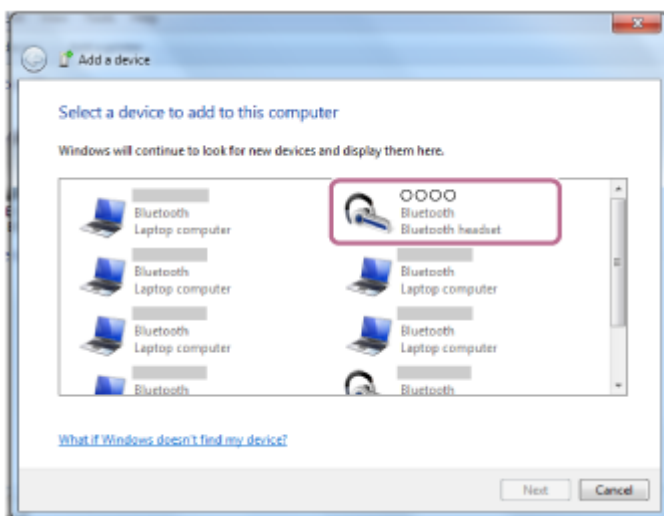

Якщо з'явиться запит ключа доступу (*), введіть «0000».

Гарнітуру та комп'ютер буде сполучено та підключено одне до одного. Буде відтворено голосову підказку «Bluetooth connected» (Пристрій Bluetooth підключено).

Якщо їх не підключено, зверніться до розділу «[Підключення до сполученого комп'ютера \(Windows 7\)](#)».

Якщо на екрані комп'ютера не відображається [WI-1000XM2], повторіть дії, починаючи із кроку 3.

* Ключ доступу може мати назву «Код доступу», «PIN-код», «Номер PIN» або «Пароль».

Підказка

- Наведена вище операція є прикладом. За докладнішою інформацією звертайтеся до інструкцій з експлуатації комп'ютера.
- Для видалення всієї інформації про сполучення Bluetooth зверніться до розділу «[Ініціалізація гарнітури для повернення до заводських налаштувань](#)».

Примітка

- Під час сполучення на пристрої, з якого встановлюється з'єднання, може відобразитися [WI-1000XM2], [LE_WI-1000XM2] або обидва написи одразу. Якщо відображаються обидва написи або напис [WI-1000XM2], виберіть [WI-1000XM2]; якщо відображається напис [LE_WI-1000XM2], виберіть [LE_WI-1000XM2].
- Якщо сполучення не буде встановлено протягом 5 хвилин, режим сполучення буде скасовано. У цьому разі повторіть дії знову із кроку 1.
- Коли пристрої Bluetooth сполучено, їх не потрібно сполучати знову, за винятком таких випадків:
 - Інформацію про сполучення було видалено після, наприклад, ремонту.

- У разі сполучення з 9-м пристроєм.
Гарнітуру можна сполучити не більше ніж з 8 пристроями. Якщо спробувати сполучити новий пристрій після сполучення 8 інших пристроїв, відомості про реєстрацію сполученого пристрою з найдавнішим часом з'єднання буде замінено на відомості про новий пристрій.
 - Коли інформацію про сполучення з гарнітурою видалено з пристрою Bluetooth.
 - У разі ініціалізації гарнітури.
Уся інформація про сполучення видаляється. У такому разі видаліть із цього пристрою інформацію про сполучення з гарнітурою та сполучіть їх знову.
- Гарнітуру можна сполучати з багатьма пристроями, проте вона відтворюватиме музику одночасно лише з одного.

Пов'язані розділи

- [Установлення бездротового підключення до пристроїв Bluetooth](#)
- [Підключення до сполученого комп'ютера \(Windows 7\)](#)
- [Прослуховування музики з пристрою через підключення Bluetooth](#)
- [Припинення підключення Bluetooth \(після використання\)](#)
- [Ініціалізація гарнітури для повернення до заводських налаштувань](#)

Бездротова стереогарнітура з функцією шумозаглушення
WI-1000XM2

Сполучення з комп'ютером і підключення до нього (Mac)

Операція з реєстрації пристрою, до якого потрібно підключитися, називається сполученням. Якщо пристрій використовується з гарнітурою вперше, спочатку сполучіть його.

Сумісна ОС

macOS (версії 10.10 або пізнішої)

Перед цією операцією переконайтеся в наведеному нижче.

- На комп'ютері наявна функція Bluetooth, яка підтримує підключення для відтворення музики (A2DP).
- Комп'ютер розташований на відстані до 1 м від гарнітури.
- Гарнітура достатньо заряджена.
- Інструкція з експлуатації комп'ютера перед вами.
- Залежно від комп'ютера, що використовується, може знадобитись увімкнути вбудований адаптер Bluetooth. Якщо ви не знаєте, як увімкнути адаптер Bluetooth, або не впевнені, чи ваш комп'ютер оснащено вбудованим адаптером Bluetooth, зверніться до інструкцій з експлуатації комп'ютера.
- Увімкніть динамік комп'ютера. Якщо динамік комп'ютера вимкнено , з гарнітури не відтворюватиметься звук.

Динамік комп'ютера увімкнено



1 Перейдіть у режим сполучення на цій гарнітурі.

Увімкніть гарнітуру, коли сполучатимете її з пристроєм уперше після придбання або ініціалізації гарнітури (у ній не буде інформації про сполучення). Гарнітура автоматично перейде в режим сполучення. У цьому разі перейдіть до кроку 2.

Коли ви сполучатимете другий або наступні пристрої (у гарнітурі є інформація про сполучення інших пристроїв), натисніть і утримуйте кнопку  (живлення) протягом приблизно 7 секунд.

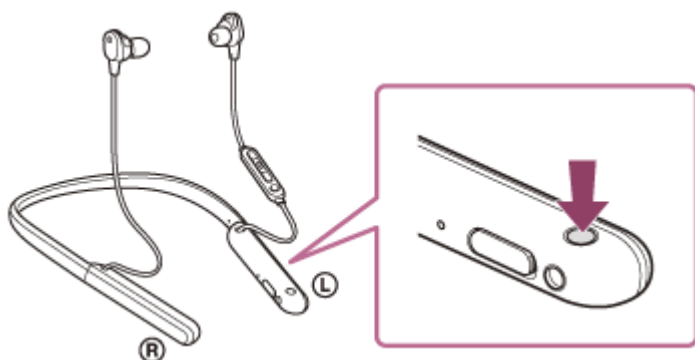

Переконайтеся, що індикатор (синій) постійно блимає по 2 рази. Буде відтворено голосову підказку «Bluetooth pairing» (Сполучення Bluetooth).

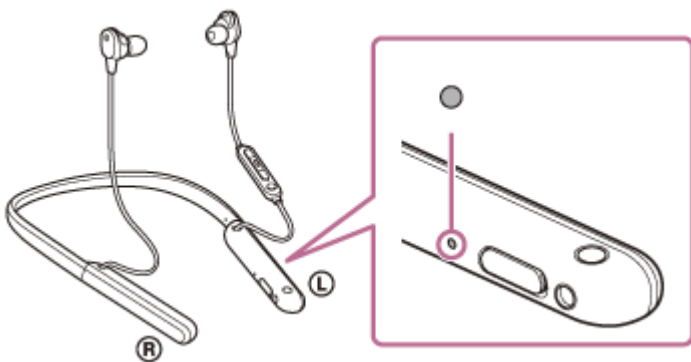

2 Виведіть комп'ютер із режиму очікування (сну) або глибокого сну.

3 Зареєструйте гарнітуру за допомогою комп'ютера.

1. Виберіть [ (System Preferences)] – [Bluetooth] на панелі завдань у нижній правій частині екрана.



2. Виберіть [WI-1000XM2] на екрані [Bluetooth] і клацніть [Connect].



Якщо з'явиться запит ключа доступу (*), введіть «0000».

Гарнітуру та комп'ютер буде сполучено та підключено одне до одного. Буде відтворено голосову підказку «Bluetooth connected» (Пристрій Bluetooth підключено).

Якщо їх не підключено, зверніться до розділу «[Підключення до сполученого комп'ютера \(Mac\)](#)».

Якщо на екрані комп'ютера не відображається [WI-1000XM2], повторіть дії, починаючи із кроку 3.

* Ключ доступу може мати назву «Код доступу», «PIN-код», «Номер PIN» або «Пароль».

4 Клацніть іконку динаміка у верхній правій частині екрана, а потім виберіть [WI-1000XM2].

Тепер ви можете відтворювати музику на комп'ютері.

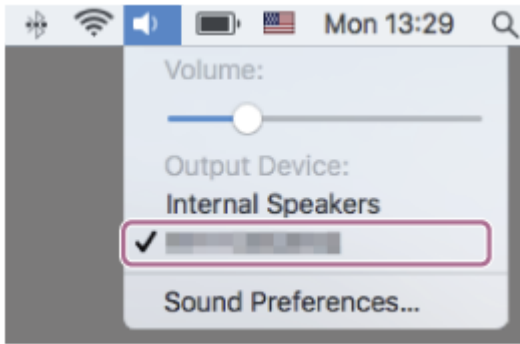

Підказка

- Наведена вище операція є прикладом. За докладнішою інформацією звертайтеся до інструкцій з експлуатації комп'ютера.
- Для видалення всієї інформації про сполучення Bluetooth зверніться до розділу «Ініціалізація гарнітури для повернення до заводських налаштувань».

Примітка

- Під час сполучення на пристрої, з якого встановлюється з'єднання, може відобразитися [WI-1000XM2], [LE_WI-1000XM2] або обидва написи одразу. Якщо відображаються обидва написи або напис [WI-1000XM2], виберіть [WI-1000XM2]; якщо відображається напис [LE_WI-1000XM2], виберіть [LE_WI-1000XM2].
- Якщо сполучення не буде встановлено протягом 5 хвилин, режим сполучення буде скасовано. У цьому разі повторіть дії знову із кроку 1.
- Коли пристрої Bluetooth сполучено, їх не потрібно сполучати знову, за винятком таких випадків:
 - Інформацію про сполучення було видалено після, наприклад, ремонту.
 - У разі сполучення з 9-м пристроєм.
Гарнітуру можна сполучити не більше ніж з 8 пристроями. Якщо спробувати сполучити новий пристрій після сполучення 8 інших пристроїв, відомості про реєстрацію сполученого пристрою з найдавнішим часом з'єднання буде замінено на відомості про новий пристрій.
 - Коли інформацію про сполучення з гарнітурою видалено з пристрою Bluetooth.
 - У разі ініціалізації гарнітури.
Уся інформація про сполучення видаляється. У такому разі видаліть із цього пристрою інформацію про сполучення з гарнітурою та сполучіть їх знову.
- Гарнітуру можна сполучати з багатьма пристроями, проте вона відтворюватиме музику одночасно лише з одного.

Пов'язані розділи

- [Установлення бездротового підключення до пристроїв Bluetooth](#)
- [Підключення до сполученого комп'ютера \(Mac\)](#)
- [Прослуховування музики з пристрою через підключення Bluetooth](#)
- [Припинення підключення Bluetooth \(після використання\)](#)
- [Ініціалізація гарнітури для повернення до заводських налаштувань](#)

Бездротова стереогарнітура з функцією шумозаглушення
WI-1000XM2

Підключення до сполученого комп'ютера (Windows 10)

Перед цією операцією переконайтеся в наведеному нижче.

- Залежно від комп'ютера, що використовується, може знадобитись увімкнути вбудований адаптер Bluetooth. Якщо ви не знаєте, як увімкнути адаптер Bluetooth, або не впевнені, чи ваш комп'ютер оснащено вбудованим адаптером Bluetooth, зверніться до інструкцій з експлуатації комп'ютера.

1 Виведіть комп'ютер із режиму очікування (сну) або глибокого сну.

2 Увімкніть гарнітуру.

Натисніть і утримуйте кнопку  (живлення) протягом приблизно 2 секунд.

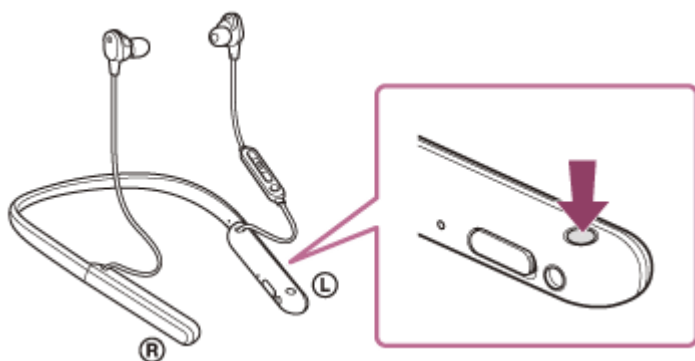

Буде відтворено голосову підказку «Power on» (Увімкнення). Переконайтеся, що індикатор (синій) далі блимає після зняття пальця з кнопки.

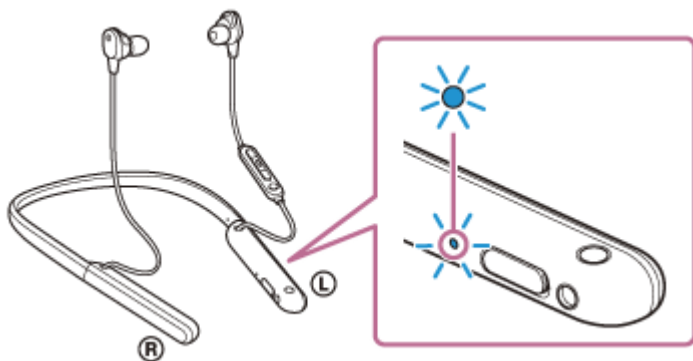

Якщо гарнітура автоматично підключається до останнього підключеного пристрою, буде відтворено голосову підказку «Bluetooth connected» (Пристрій Bluetooth підключено).

Перевірте стан підключення на комп'ютері. Якщо підключення не встановлено, перейдіть до кроку 3.

3 Виберіть гарнітуру за допомогою комп'ютера.

1. Клацніть правою кнопкою миші іконку динаміка на панелі іконок Windows, а потім виберіть [Playback devices].

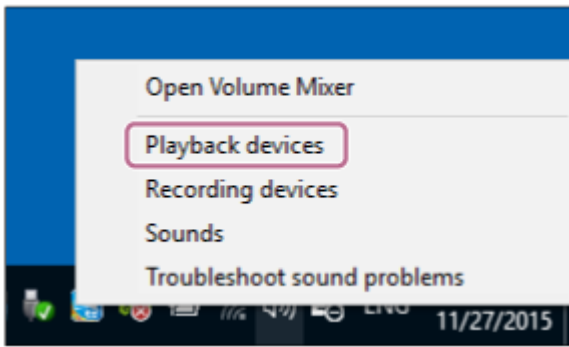

2. Клацніть правою кнопкою миші [WI-1000XM2].
Якщо [WI-1000XM2] не відобразиться на екрані [Sound], клацніть правою кнопкою миші на екрані [Sound], а потім виберіть пункт [Show Disconnected Devices].

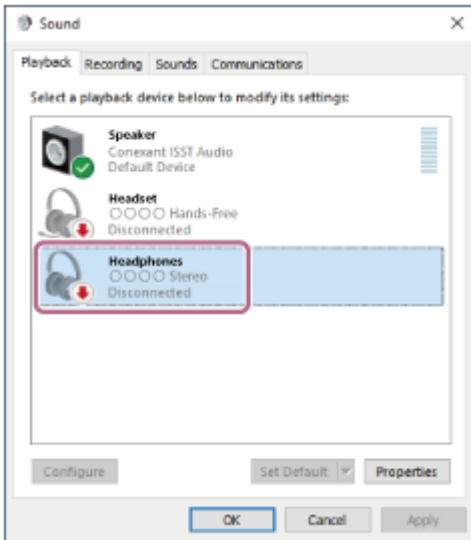

3. Виберіть [Connect] у меню, що відобразиться.

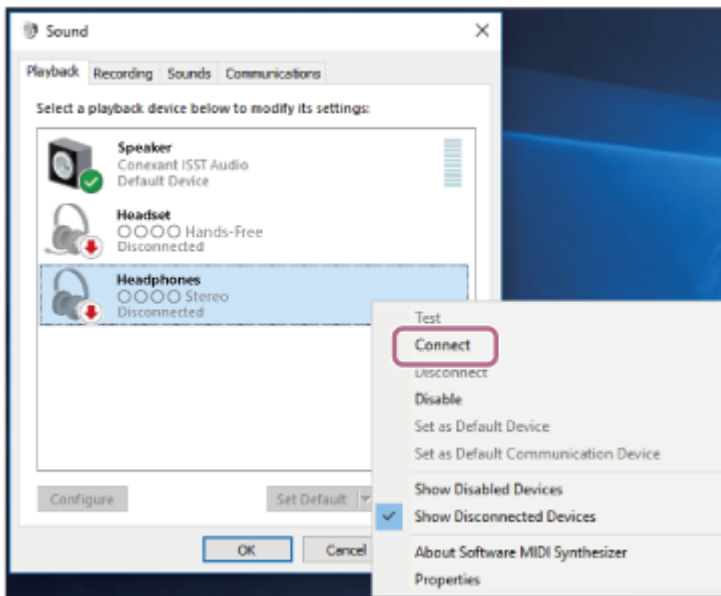

Підключення буде встановлено. Буде відтворено голосову підказку «Bluetooth connected» (Пристрій Bluetooth підключено).

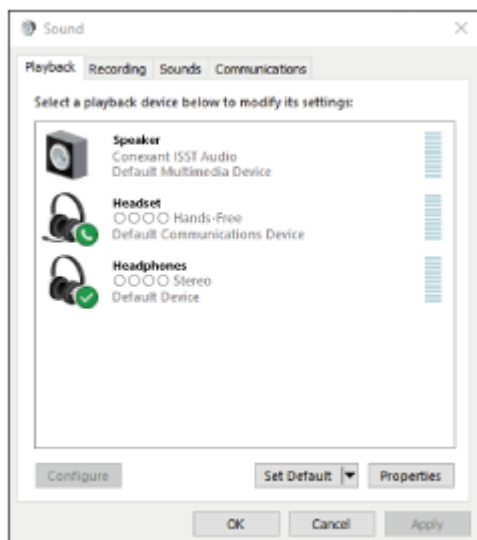

Підказка

- Наведена вище операція є прикладом. За докладнішою інформацією звертайтеся до інструкцій з експлуатації комп'ютера.

Примітка

- Під час підключення на пристрої, з якого встановлюється з'єднання, може відобразитися [WI-1000XM2], [LE_WI-1000XM2] або обидва написи відразу. Якщо відображаються обидва написи або напис [WI-1000XM2], виберіть [WI-1000XM2]; якщо відображається напис [LE_WI-1000XM2], виберіть [LE_WI-1000XM2].
- Якщо якість звуку під час відтворення музики низька, переконайтеся, що в налаштуваннях комп'ютера ввімкнено функцію A2DP, яка підтримує підключення для відтворення музики. За докладнішою інформацією звертайтеся до інструкцій з експлуатації комп'ютера.
- Якщо розташувати востаннє підключений пристрій Bluetooth біля гарнітури, то гарнітура може автоматично підключитися до пристрою після її ввімкнення. У такому разі скауйте функцію Bluetooth на пристрої, який було підключено востаннє, або вимкніть живлення.
- Якщо комп'ютер не вдається підключити до гарнітури, видаліть інформацію про сполучення гарнітури на комп'ютері та знову виконайте процедуру сполучення. Щоб отримати відомості про встановлення підключення на комп'ютері, звертайтеся до інструкцій із його експлуатації.

Пов'язані розділи

- [Установлення бездротового підключення до пристроїв Bluetooth](#)
- [Сполучення з комп'ютером і підключення до нього \(Windows 10\)](#)
- [Прослуховування музики з пристрою через підключення Bluetooth](#)
- [Припинення підключення Bluetooth \(після використання\)](#)

Бездротова стереогарнітура з функцією шумозаглушення
WI-1000XM2

Підключення до сполученого комп'ютера (Windows 8.1)

Перед цією операцією переконайтеся в наведеному нижче.

- Залежно від комп'ютера, що використовується, може знадобитись увімкнути вбудований адаптер Bluetooth. Якщо ви не знаєте, як увімкнути адаптер Bluetooth, або не впевнені, чи ваш комп'ютер оснащено вбудованим адаптером Bluetooth, зверніться до інструкцій з експлуатації комп'ютера.

1 Виведіть комп'ютер із режиму очікування (сну) або глибокого сну.

2 Увімкніть гарнітуру.

Натисніть і утримуйте кнопку  (живлення) протягом приблизно 2 секунд.

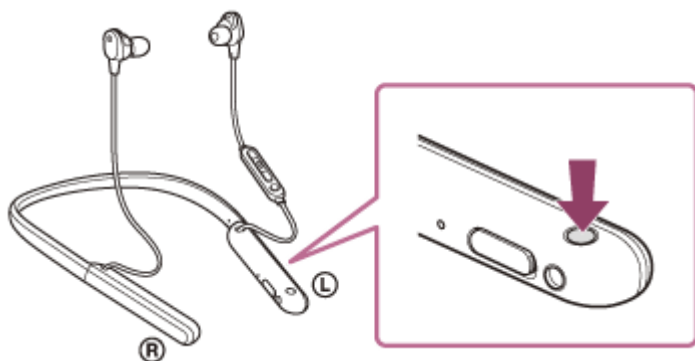

Буде відтворено голосову підказку «Power on» (Увімкнення). Переконайтеся, що індикатор (синій) далі блимає після зняття пальця з кнопки.

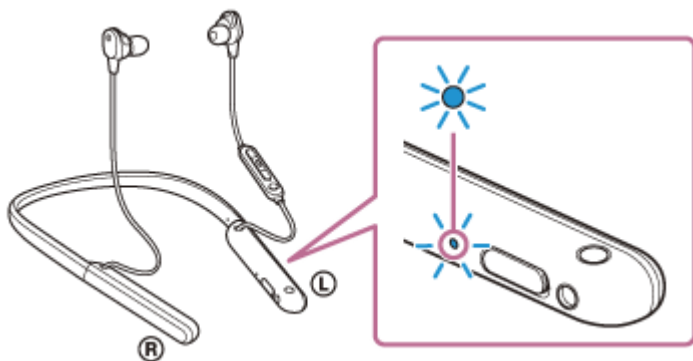

Якщо гарнітура автоматично підключається до останнього підключеного пристрою, буде відтворено голосову підказку «Bluetooth connected» (Пристрій Bluetooth підключено).

Перевірте стан підключення на комп'ютері. Якщо підключення не встановлено, перейдіть до кроку 3.

3 Виберіть гарнітуру за допомогою комп'ютера.

1. Виберіть пункт [Desktop] на початковому екрані.
2. Клацніть правою кнопкою миші кнопку [Start], а потім виберіть [Control Panel] у спливаючому меню.
3. Виберіть пункт [Hardware and Sound], а потім – [Sound].

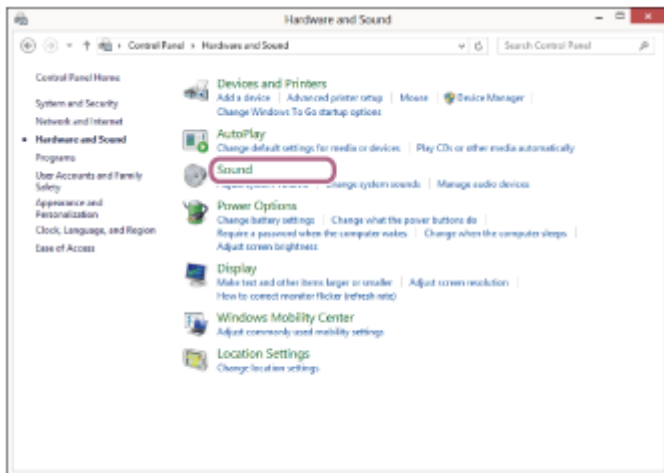
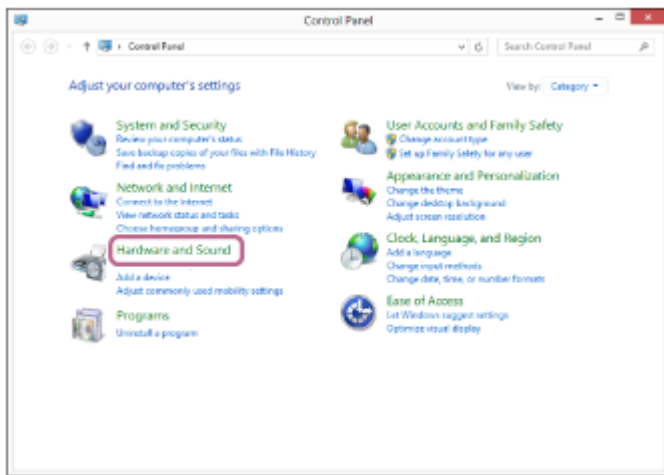

4. Клацніть правою кнопкою миші [WI-1000XM2].
Якщо [WI-1000XM2] не відобразиться на екрані [Sound], клацніть правою кнопкою миші на екрані [Sound], а потім виберіть пункт [Show Disconnected Devices].

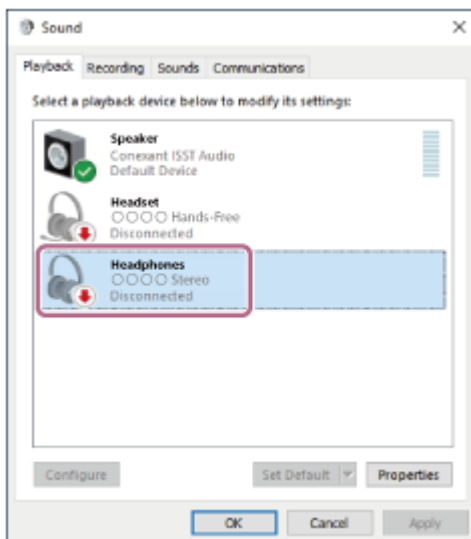

5. Виберіть [Connect] у меню, що відобразиться.

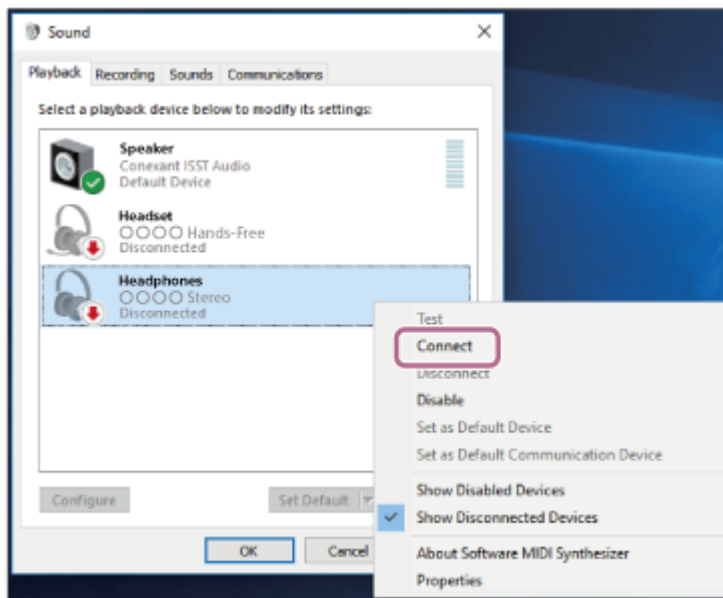

Підключення буде встановлено. Буде відтворено голосову підказку «Bluetooth connected» (Пристрій Bluetooth підключено).

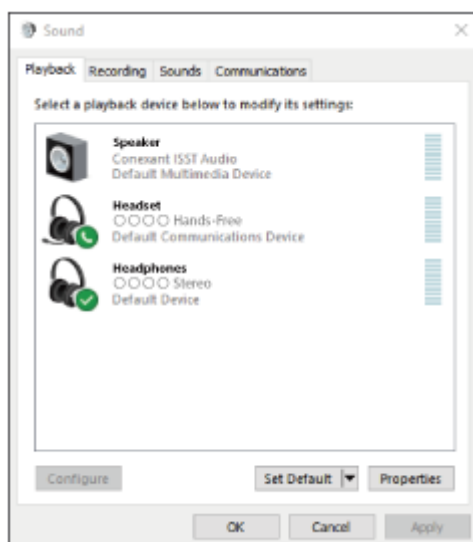

Підказка

- Наведена вище операція є прикладом. За докладнішою інформацією звертайтеся до інструкцій з експлуатації комп'ютера.

Примітка

- Під час підключення на пристрої, з якого встановлюється з'єднання, може відобразитися [WI-1000XM2], [LE_WI-1000XM2] або обидва написи відразу. Якщо відображаються обидва написи або напис [WI-1000XM2], виберіть [WI-1000XM2]; якщо відображається напис [LE_WI-1000XM2], виберіть [LE_WI-1000XM2].
- Якщо якість звуку під час відтворення музики низька, переконайтеся, що в налаштуваннях комп'ютера ввімкнено функцію A2DP, яка підтримує підключення для відтворення музики. За докладнішою інформацією звертайтеся до інструкцій з експлуатації комп'ютера.
- Якщо розташувати востаннє підключений пристрій Bluetooth біля гарнітури, то гарнітура може автоматично підключитися до пристрою після її ввімкнення. У такому разі скасуйте функцію Bluetooth на пристрої, який було підключено востаннє, або вимкніть живлення.
- Якщо комп'ютер не вдається підключити до гарнітури, видаліть інформацію про сполучення гарнітури на комп'ютері та знову виконайте процедуру сполучення. Щоб отримати відомості про встановлення підключення на комп'ютері, звертайтеся до інструкцій із його експлуатації.

Пов'язані розділи

- Установлення бездротового підключення до пристроїв Bluetooth
- Сполучення з комп'ютером і підключення до нього (Windows 8.1)
- Прослуховування музики з пристрою через підключення Bluetooth
- Припинення підключення Bluetooth (після використання)

5-008-615-71(4) Copyright 2019 Sony Corporation

Бездротова стереогарнітура з функцією шумозаглушення
WI-1000XM2

Підключення до сполученого комп'ютера (Windows 7)

Перед цією операцією переконайтеся в наведеному нижче.

- Залежно від комп'ютера, що використовується, може знадобитись увімкнути вбудований адаптер Bluetooth. Якщо ви не знаєте, як увімкнути адаптер Bluetooth, або не впевнені, чи ваш комп'ютер оснащено вбудованим адаптером Bluetooth, зверніться до інструкцій з експлуатації комп'ютера.

1 Виведіть комп'ютер із режиму очікування (сну) або глибокого сну.

2 Увімкніть гарнітуру.

Натисніть і утримуйте кнопку  (живлення) протягом приблизно 2 секунд.

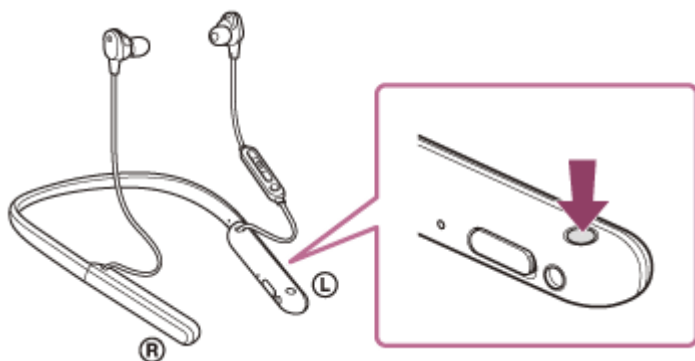

Буде відтворено голосову підказку «Power on» (Увімкнення). Переконайтеся, що індикатор (синій) далі блимає після зняття пальця з кнопки.

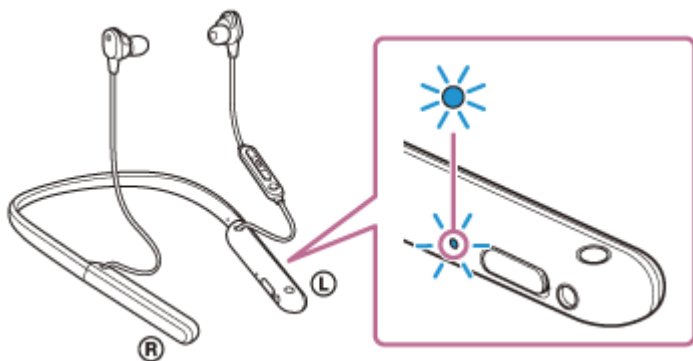

Якщо гарнітура автоматично підключається до останнього підключеного пристрою, буде відтворено голосову підказку «Bluetooth connected» (Пристрій Bluetooth підключено).

Перевірте стан підключення на комп'ютері. Якщо підключення не встановлено, перейдіть до кроку 3.

3 Виберіть гарнітуру за допомогою комп'ютера.

1. Натисніть кнопку [Start], а потім виберіть [Devices and Printers].
2. Двічі клацніть [WI-1000XM2] у розділі [Devices].

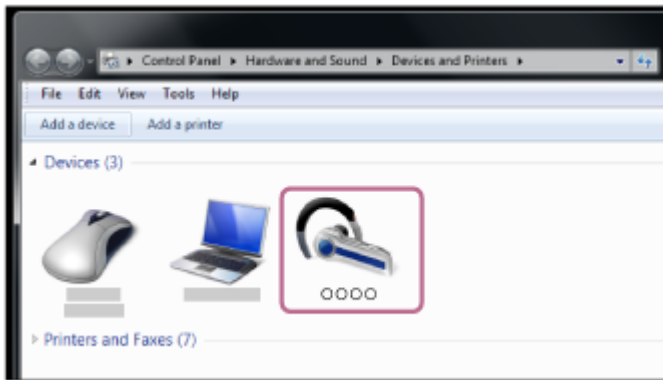

Буде відтворено голосову підказку «Bluetooth connected» (Пристрій Bluetooth підключено).

3. Клацніть [Listen to Music].

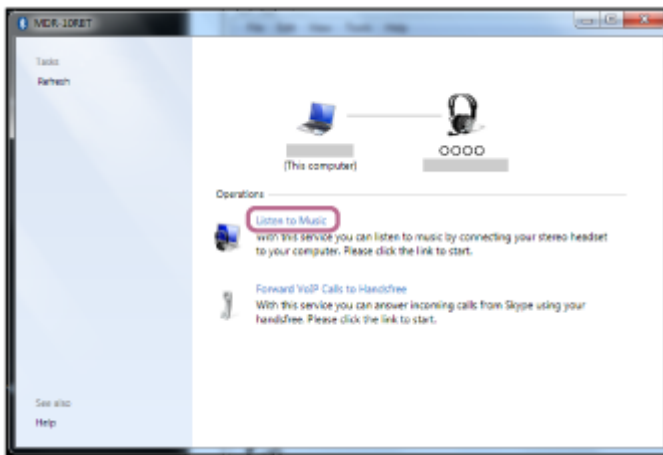

Підказка

- Наведена вище операція є прикладом. За докладнішою інформацією звертайтеся до інструкцій з експлуатації комп'ютера.

Примітка

- Під час підключення на пристрої, з якого встановлюється з'єднання, може відобразитися [WI-1000XM2], [LE_WI-1000XM2] або обидва написи відразу. Якщо відображаються обидва написи або напис [WI-1000XM2], виберіть [WI-1000XM2]; якщо відображається напис [LE_WI-1000XM2], виберіть [LE_WI-1000XM2].
- Якщо якість звуку під час відтворення музики низька, переконайтеся, що в налаштуваннях комп'ютера ввімкнено функцію A2DP, яка підтримує підключення для відтворення музики. За докладнішою інформацією звертайтеся до інструкцій з експлуатації комп'ютера.
- Якщо розташувати востаннє підключений пристрій Bluetooth біля гарнітури, то гарнітура може автоматично підключитися до пристрою після її ввімкнення. У такому разі скауйте функцію Bluetooth на пристрої, який було підключено востаннє, або вимкніть живлення.
- Якщо комп'ютер не вдається підключити до гарнітури, видаліть інформацію про сполучення гарнітури на комп'ютері та знову виконайте процедуру сполучення. Щоб отримати відомості про встановлення підключення на комп'ютері, звертайтеся до інструкцій із його експлуатації.

Пов'язані розділи

- [Установлення бездротового підключення до пристроїв Bluetooth](#)
- [Сполучення з комп'ютером і підключення до нього \(Windows 7\)](#)
- [Прослуховування музики з пристрою через підключення Bluetooth](#)

- Припинення підключення Bluetooth (після використання)

5-008-615-71(4) Copyright 2019 Sony Corporation

Бездротова стереогарнітура з функцією шумозаглушення
WI-1000XM2

Підключення до сполученого комп'ютера (Mac)

Сумісна ОС

macOS (версії 10.10 або пізнішої)

Перед цією операцією переконайтеся в наведеному нижче.

- Залежно від комп'ютера, що використовується, може знадобитись увімкнути вбудований адаптер Bluetooth. Якщо ви не знаєте, як увімкнути адаптер Bluetooth, або не впевнені, чи ваш комп'ютер оснащено вбудованим адаптером Bluetooth, зверніться до інструкцій з експлуатації комп'ютера.
- Увімкніть динамік комп'ютера.
Якщо динамік комп'ютера вимкнено , з гарнітури не відтворюватиметься звук.

Динамік комп'ютера увімкнено



1 Виведіть комп'ютер із режиму очікування (сну) або глибокого сну.

2 Увімкніть гарнітуру.

Натисніть і утримуйте кнопку  (живлення) протягом приблизно 2 секунд.

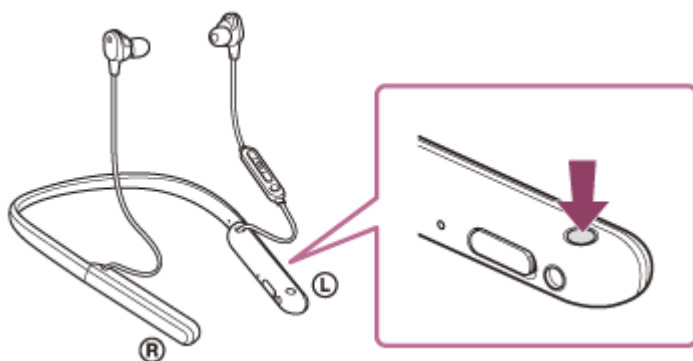

Буде відтворено голосову підказку «Power on» (Увімкнення). Переконайтеся, що індикатор (синій) далі блимає після зняття пальця з кнопки.

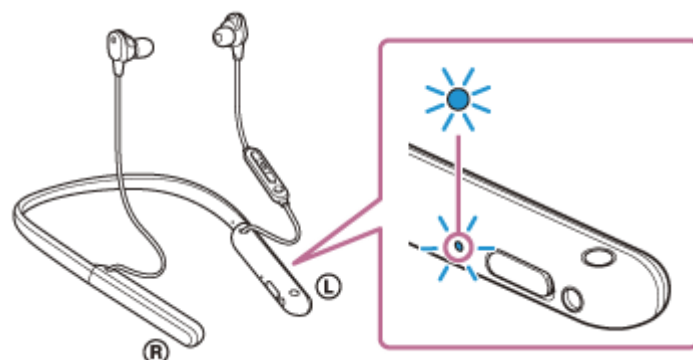

Якщо гарнітура автоматично підключається до останнього підключеного пристрою, буде відтворено голосову підказку «Bluetooth connected» (Пристрій Bluetooth підключено).

Перевірте стан підключення на комп'ютері. Якщо підключення не встановлено, перейдіть до кроку 3.

3 Виберіть гарнітуру за допомогою комп'ютера.

1. Виберіть [ (System Preferences)] – [Bluetooth] на панелі завдань у нижній правій частині екрана.



2. Клацніть [WI-1000XM2] на екрані [Bluetooth], одночасно натискаючи на комп'ютері кнопку Control, а потім виберіть [Connect] у спливаючому меню.



Буде відтворено голосову підказку «Bluetooth connected» (Пристрій Bluetooth підключено).

4 Клацніть іконку динаміка у верхній правій частині екрана, а потім виберіть [WI-1000XM2].

Тепер ви можете відтворювати музику на комп'ютері.

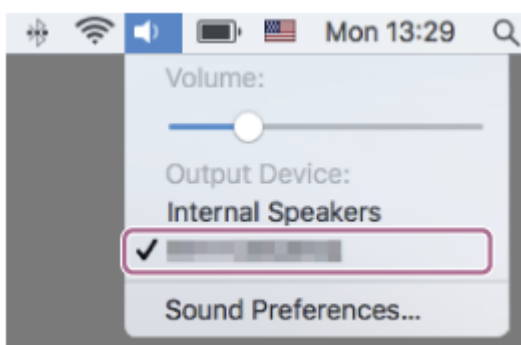

Підказка

- Наведена вище операція є прикладом. За докладнішою інформацією звертайтеся до інструкцій з експлуатації комп'ютера.

Примітка

- Під час підключення на пристрої, з якого встановлюється з'єднання, може відобразитися [WI-1000XM2], [LE_WI-1000XM2] або обидва написи відразу. Якщо відображаються обидва написи або напис [WI-1000XM2], виберіть [WI-1000XM2]; якщо відображається напис [LE_WI-1000XM2], виберіть [LE_WI-1000XM2].
- Якщо якість звуку під час відтворення музики низька, переконайтеся, що в налаштуваннях комп'ютера ввімкнено функцію A2DP, яка підтримує підключення для відтворення музики. За докладнішою інформацією звертайтеся до інструкцій з експлуатації комп'ютера.
- Якщо розташувати востаннє підключений пристрій Bluetooth біля гарнітури, то гарнітура може автоматично підключитися до пристрою після її ввімкнення. У такому разі скасуйте функцію Bluetooth на пристрої, який було підключено востаннє, або вимкніть живлення.
- Якщо комп'ютер не вдається підключити до гарнітури, видаліть інформацію про сполучення гарнітури на комп'ютері та знову виконайте процедуру сполучення. Щоб отримати відомості про встановлення підключення на комп'ютері, звертайтеся до інструкцій із його експлуатації.

Пов'язані розділи

- [Установлення бездротового підключення до пристроїв Bluetooth](#)
- [Сполучення з комп'ютером і підключення до нього \(Mac\)](#)
- [Прослуховування музики з пристрою через підключення Bluetooth](#)
- [Припинення підключення Bluetooth \(після використання\)](#)

Бездротова стереогарнітура з функцією шумозаглушення
WI-1000XM2

Сполучення з іншими пристроями Bluetooth і підключення до них

Операція з реєстрації пристрою, до якого потрібно підключитися, називається сполученням. Якщо пристрій використовується з гарнітурою вперше, спочатку сполучіть його.

Перед цією операцією переконайтеся в наведеному нижче.

- Пристрій Bluetooth розташовано на відстані до 1 м від гарнітури.
- Гарнітура достатньо заряджена.
- У вас є інструкції з експлуатації пристрою Bluetooth.

1 Перейдіть у режим сполучення на цій гарнітурі.

Увімкніть гарнітуру, коли сполучатимете її з пристроєм уперше після придбання або ініціалізації гарнітури (у ній не буде інформації про сполучення). Гарнітура автоматично перейде в режим сполучення. У цьому разі перейдіть до кроку 2.

Коли ви сполучатимете другий або наступні пристрої (у гарнітурі є інформація про сполучення інших пристроїв), натисніть і утримуйте кнопку  (живлення) протягом приблизно 7 секунд.

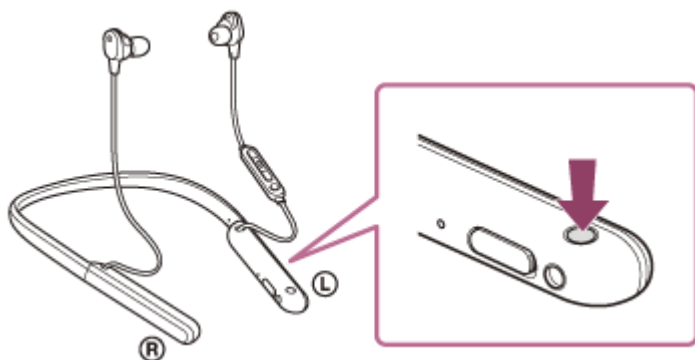

Переконайтеся, що індикатор (синій) постійно блимає по 2 рази. Буде відтворено голосову підказку «Bluetooth pairing» (Сполучення Bluetooth).

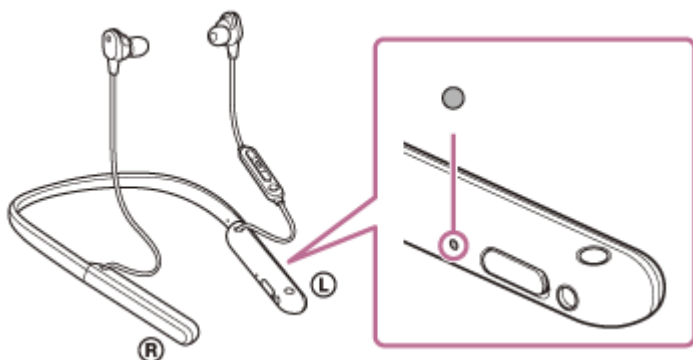

2 Виконайте процедуру сполучення на пристрої Bluetooth, щоб знайти цю гарнітуру.

На екрані пристрою Bluetooth у списку знайдених пристроїв відобразиться [WI-1000XM2]. Якщо цей пристрій не відображається, перейдіть до кроку 1.

3 Виберіть [WI-1000XM2] на екрані пристрою Bluetooth для сполучення.

Якщо з'явиться запит ключа доступу (*), введіть «0000».

* Ключ доступу може мати назву «Код доступу», «PIN-код», «Номер PIN» або «Пароль».

4 Установіть підключення Bluetooth із пристрою Bluetooth.

Деякі пристрої автоматично підключаються до гарнітури, щойно завершиться сполучення. Буде відтворено голосову підказку «Bluetooth connected» (Пристрій Bluetooth підключено).

Підказка

- Наведена вище операція є прикладом. За докладнішою інформацією звертайтеся до інструкцій з експлуатації пристрою Bluetooth.
- Для видалення всієї інформації про сполучення Bluetooth зверніться до розділу «Ініціалізація гарнітури для повернення до заводських налаштувань».

Примітка

- Під час сполучення на пристрої, з якого встановлюється з'єднання, може відобразитися [WI-1000XM2], [LE_WI-1000XM2] або обидва написи одразу. Якщо відображаються обидва написи або напис [WI-1000XM2], виберіть [WI-1000XM2]; якщо відображається напис [LE_WI-1000XM2], виберіть [LE_WI-1000XM2].
- Якщо сполучення не буде встановлено протягом 5 хвилин, режим сполучення буде скасовано. У цьому разі повторіть дії знову із кроку 1.
- Коли пристрої Bluetooth сполучено, їх не потрібно сполучати знову, за винятком таких випадків:
 - Інформацію про сполучення було видалено після, наприклад, ремонту.
 - У разі сполучення з 9-м пристроєм.
Гарнітуру можна сполучити не більше ніж з 8 пристроями. Якщо спробувати сполучити новий пристрій після сполучення 8 інших пристроїв, відомості про реєстрацію сполученого пристрою з найдавнішим часом з'єднання буде замінено на відомості про новий пристрій.
 - Коли інформацію про сполучення з гарнітурою видалено з пристрою Bluetooth.
 - У разі ініціалізації гарнітури.
Уся інформація про сполучення видаляється. У такому разі видаліть із цього пристрою інформацію про сполучення з гарнітурою та сполучіть їх знову.
- Гарнітуру можна сполучати з багатьма пристроями, проте вона відтворюватиме музику одночасно лише з одного.

Пов'язані розділи

- [Установлення бездротового підключення до пристроїв Bluetooth](#)
- [Підключення до сполученого пристрою Bluetooth](#)
- [Прослуховування музики з пристрою через підключення Bluetooth](#)
- [Припинення підключення Bluetooth \(після використання\)](#)
- [Ініціалізація гарнітури для повернення до заводських налаштувань](#)

Бездротова стереогарнітура з функцією шумозаглушення
WI-1000XM2

Підключення до сполученого пристрою Bluetooth

1 Увімкніть гарнітуру.

Натисніть і утримуйте кнопку  (живлення) протягом приблизно 2 секунд.

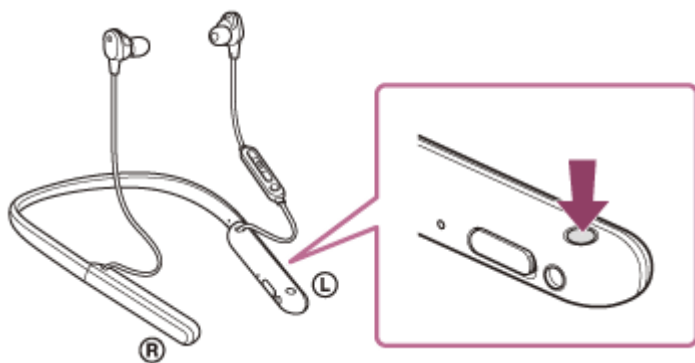

Буде відтворено голосову підказку «Power on» (Увімкнення). Переконайтеся, що індикатор (синій) далі блимає після зняття пальця з кнопки.

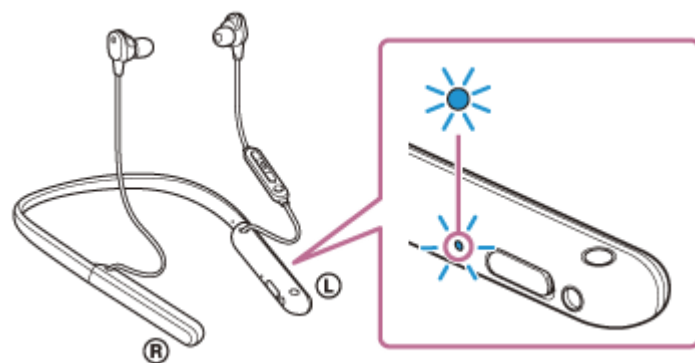

Якщо гарнітура автоматично підключається до останнього підключеного пристрою, буде відтворено голосову підказку «Bluetooth connected» (Пристрій Bluetooth підключено).

Перевірте стан підключення на пристрої Bluetooth. Якщо підключення не встановлено, перейдіть до кроку 2.

2 Установіть підключення Bluetooth із пристрою Bluetooth.

Із питань використання пристрою Bluetooth звертайтеся до інструкцій з експлуатації пристрою Bluetooth.

Після підключення буде відтворено голосову підказку «Bluetooth connected» (Пристрій Bluetooth підключено).

Підказка

- Наведена вище операція є прикладом. За докладнішою інформацією звертайтеся до інструкцій з експлуатації пристрою Bluetooth.

Примітка

- Під час підключення на пристрої, з якого встановлюється з'єднання, може відобразитися [WI-1000XM2], [LE_WI-1000XM2] або обидва написи відразу. Якщо відображаються обидва написи або напис [WI-1000XM2], виберіть [WI-1000XM2]; якщо відображається напис [LE_WI-1000XM2], виберіть [LE_WI-1000XM2].

- Якщо розташувати востаннє підключений пристрій Bluetooth біля гарнітури, то гарнітура може автоматично підключитися до пристрою після її ввімкнення. У такому разі скасуйте функцію Bluetooth на пристрої, який було підключено востаннє, або вимкніть живлення.
- Якщо пристрій Bluetooth не вдається підключити до гарнітури, видаліть інформацію про сполучення гарнітури на пристрої Bluetooth і знову виконайте процедуру сполучення. Із питань використання пристрою Bluetooth звертайтеся до інструкцій з експлуатації пристрою Bluetooth.

Пов'язані розділи

- [Установлення бездротового підключення до пристроїв Bluetooth](#)
- [Сполучення з іншими пристроями Bluetooth і підключення до них](#)
- [Прослуховування музики з пристрою через підключення Bluetooth](#)
- [Припинення підключення Bluetooth \(після використання\)](#)

Бездротова стереогарнітура з функцією шумозаглушення
WI-1000XM2

Одночасне підключення гарнітури до програвача музики та смартфона чи мобільного телефону (багатоточкове підключення)

Багатоточкове підключення – це функція, яка дає змогу підключити до гарнітури 2 пристрої Bluetooth, один із яких використовуватиметься для відтворення музики (через підключення A2DP), а інший – для розмов (за допомогою підключення HFP/HSP).

Якщо ви хочете використовувати програвач музики лише для відтворення музики, а смартфон – виключно для розмов, установіть багатоточкове підключення до гарнітури на кожному пристрої. Пристрої, що підключаються, мають підтримувати функцію Bluetooth.

- 1 Сполучіть гарнітуру як із програвачем музики, так і зі смартфоном чи мобільним телефоном.**
- 2 Під'єднайте гарнітуру до програвача музики.**

Установіть підключення Bluetooth до гарнітури за допомогою програвача музики.
- 3 Підключіть гарнітуру до смартфона чи мобільного телефону.**

Установіть підключення Bluetooth до гарнітури за допомогою смартфона або мобільного телефону.

Примітка

- Якщо минулого разу до гарнітури було підключено смартфон або мобільний телефон, то після її ввімкнення буде автоматично встановлено підключення HFP або HSP. У деяких випадках одночасно буде встановлено підключення A2DP. У такому разі розірвіть з'єднання за допомогою смартфона чи мобільного телефону, а потім виконайте дії з підключення, починаючи з кроку 2.

Бездротова стереогарнітура з функцією шумозаглушення
WI-1000XM2

Підключення гарнітури до 2 смартфонів з ОС Android (багатоточкове підключення)

Коли ви під'єднуєте гарнітуру до смартфона, то зазвичай одночасно підключаються функції відтворення музики та телефонних розмов.

Щоб підключити гарнітуру до 2 смартфонів окремо для прослуховування музики на одному пристрої та здійснення телефонних дзвінків на іншому, налаштуйте один зі смартфонів на підключення лише до однієї функції.

- 1 Сполучіть гарнітуру з обома відповідними смартфонами.
- 2 За допомогою одного зі смартфонів установіть підключення Bluetooth до гарнітури.
- 3 На смартфоні, підключеному до гарнітури, зніміть прапорець [Call audio] (HFP) або [Media audio] (A2DP).

Приклад операції: підключення за допомогою лише прапорця для звуку мультимедійного вмісту (A2DP)

Торкніться [Settings] – [Device connection] – [Bluetooth], а потім виберіть іконку налаштування поруч із [WI-1000XM2].

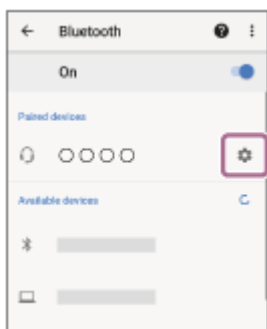

На екрані [Paired devices] зніміть прапорець [Call audio].



- 4 Завершіть підключення Bluetooth за допомогою смартфона.
- 5 За допомогою іншого смартфона встановіть підключення Bluetooth до гарнітури.
- 6 Таким же чином зніміть з функції прапорець, який ви не зняли на кроці 3.
- 7 За допомогою першого смартфона повторно встановіть підключення Bluetooth.

Обидва смартфони підключені до гарнітури, проте ввімкнено лише одну функцію для кожного.

Підказка

- Наведена вище операція є прикладом. За докладнішою інформацією звертайтеся до інструкцій з експлуатації смартфона з ОС Android.

Примітка

- За використання багатоточкового підключення залишковий заряд акумулятора гарнітури не буде правильно відобразитися на екрані пристрою, який підключено за допомогою «Media audio» (A2DP).

Пов'язані розділи

- [Перевірка залишку заряду акумулятора](#)

Бездротова стереогарнітура з функцією шумозаглушення
WI-1000XM2

Підключення гарнітури до смартфона з ОС Android і iPhone (багатоточкове підключення)

Коли ви під'єднуєте гарнітуру до смартфона, то зазвичай одночасно підключаються функції відтворення музики та телефонних розмов.

Для підключення кількох пристроїв, а саме смартфонів й iPhone, окремо для прослуховування музики на одному пристрої та здійснення телефонних дзвінків на іншому змініть налаштування на смартфоні, щоб підключити лише одну із цих функцій. Смартфон потрібно підключати перед iPhone.

iPhone не можна налаштувати на підключення лише однієї функції.

1 Сполучіть гарнітуру як зі смартфоном з ОС Android, так і з iPhone відповідно.

2 За допомогою смартфона встановіть підключення Bluetooth до гарнітури.

3 На смартфоні, підключеному до гарнітури, зніміть прапорець [Call audio] (HFP) або [Media audio] (A2DP).

Приклад операції: підключення за допомогою лише прапорця для звуку мультимедійного вмісту (A2DP)

Торкніться [Settings] – [Device connection] – [Bluetooth], а потім виберіть іконку налаштування поруч із [WI-1000XM2].

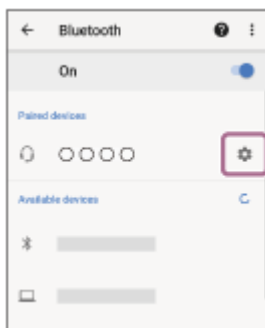

На екрані [Paired devices] зніміть прапорець [Call audio].



4 За допомогою iPhone установіть підключення Bluetooth до гарнітури.

iPhone буде підключено до функції, для якої в кроці 3 знято прапорець.

- Наведена вище операція є прикладом. За докладнішою інформацією звертайтеся до інструкцій з експлуатації смартфона з ОС Android та iPhone.

Примітка

- За використання багатоточкового підключення залишковий заряд акумулятора гарнітури не буде правильно відобразитися на екрані пристрою, який підключено за допомогою «Media audio» (A2DP).

Пов'язані розділи

- [Перевірка залишку заряду акумулятора](#)

5-008-615-71(4) Copyright 2019 Sony Corporation

Бездротова стереогарнітура з функцією шумозаглушення
WI-1000XM2

Припинення підключення Bluetooth (після використання)

- 1 Розблокуйте екран пристрою Bluetooth, якщо його заблоковано.
- 2 Ще раз торкніться пристрою, сумісного з функцією з'єднання одним дотиком (NFC), щоб від'єднати його. Якщо пристрій Bluetooth не підтримує функцію з'єднання одним дотиком (NFC), виконайте на пристрої відповідні дії, щоб від'єднати його.

Після припинення підключення буде відтворено голосову підказку «Bluetooth disconnected» (Пристрій Bluetooth відключено).

- 3 Вимкніть гарнітуру.

Буде відтворено голосову підказку «Power off» (Вимкнення).

Підказка

- Коли ви завершите відтворення музики, то підключення Bluetooth може автоматично припинитися залежно від пристрою Bluetooth.

Пов'язані розділи

- [Від'єднання смартфона з ОС Android одним дотиком \(NFC\)](#)
- [Вимкнення гарнітури](#)

Бездротова стереогарнітура з функцією шумозаглушення
WI-1000XM2

Використання кабелю навушників, наявного у комплекті

Якщо ви працюєте з гарнітурою в місці, де обмежено використання пристроїв Bluetooth (наприклад, у літаку), ви можете застосовувати її як навушники з функцією приглушення шумів. Для цього під'єднайте пристрій за допомогою кабелю навушників із комплекту постачання та ввімкніть гарнітуру. Гарнітура підтримує відтворення High-Resolution Audio.

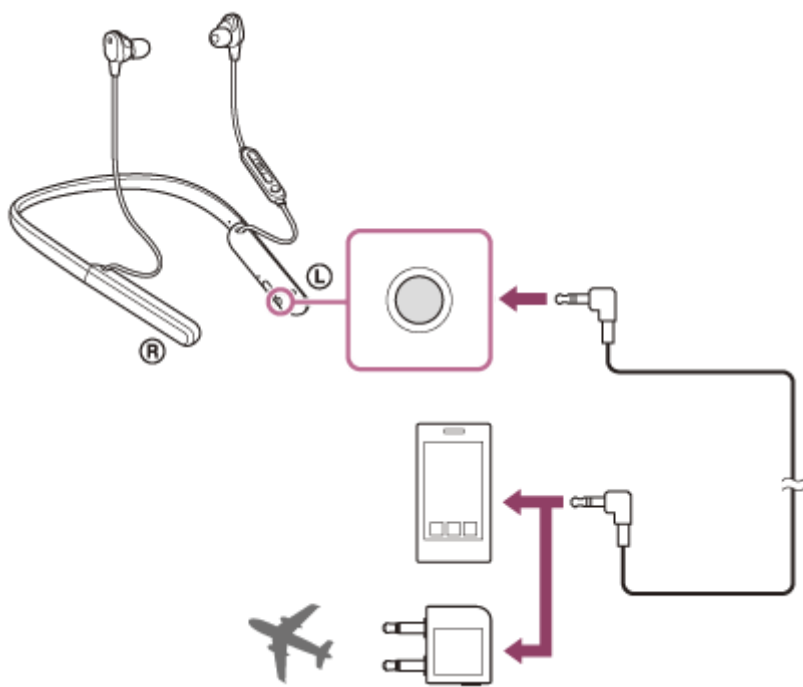

- 1 Підключіть пристрій для відтворення до вхідного гнізда кабелю навушників цим кабелем, наявним у комплекті.



Підказка

- Ви можете слухати музику, навіть якщо гарнітуру вимкнено. У цьому разі не можна використовувати функцію заглушення шумів.
- Увімкніть гарнітуру, щоб прослуховувати музику у форматі High-Resolution Audio або використовувати функцію заглушення шумів/режим навколишніх звуків.
- Наявний у комплекті адаптер штекера для застосування під час польоту дає змогу скористатися доступними на борту літака розвагами.
- Гарнітура автоматично вимкнеться, якщо ви від'єднаєте кабель навушників із комплекту постачання, коли гарнітуру ввімкнено.
- У разі вхідного дзвінка в гарнітурі лунатиме мелодія дзвінка. Прийміть дзвінок із допомогою вашого смартфона або мобільного телефону та розмовляйте через мікрофон телефону. Через гарнітуру відтворюватиметься голос особи, яка телефонує.
- Якщо відключити кабель навушників від смартфона чи мобільного телефону, то можна розмовляти через мікрофон і динамік телефону.

Примітка

- Використовуйте лише той кабель навушників, що входить у комплект.
- Переконайтеся, що штекер вставлено щільно.
- Якщо використовується кабель навушників, застосувати функцію Bluetooth неможливо.
- Не можна використовувати кнопки  (живлення), +/-,  (відтворення/дзвінок) і C (власні налаштування). Виконуйте операції, наприклад налаштування гучності та відтворення/пауза, на пристрої відтворення.
- Залежно від розважальної системи в літаку, вам може не вдатися скористатись адаптером штекера, призначеного для використання під час польоту.

Бездротова стереогарнітура з функцією шумозаглушення
WI-1000XM2

Прослуховування музики з пристрою через підключення Bluetooth

Якщо ваш пристрій Bluetooth підтримує наведені нижче профілі, ви можете насолоджуватися прослуховуванням музики й виконувати основні операції з віддаленого керування пристроєм із гарнітури через підключення Bluetooth.

- A2DP (Advanced Audio Distribution Profile)
За допомогою бездротового зв'язку ви можете слухати високоякісну музику.
- AVRCP (Audio Video Remote Control Profile)
Можна налаштувати гучність тощо.

Робота профілів залежить від пристрою Bluetooth. Зверніться до інструкцій з експлуатації пристрою Bluetooth.

1 Підключіть гарнітуру до пристрою Bluetooth.

2 Надягніть гарнітуру.

Розташуйте шийне кріплення на шиї так, щоб позначка **L** (ліва) була на лівому вусі, а позначка **R** (права) – на правому. На чашці **L** (лівій) є тактильна точка. Вставте ліву та праву чашки у вуха. Розташуйте шийне кріплення та ліву і праву чашки так, щоб вам було зручно.

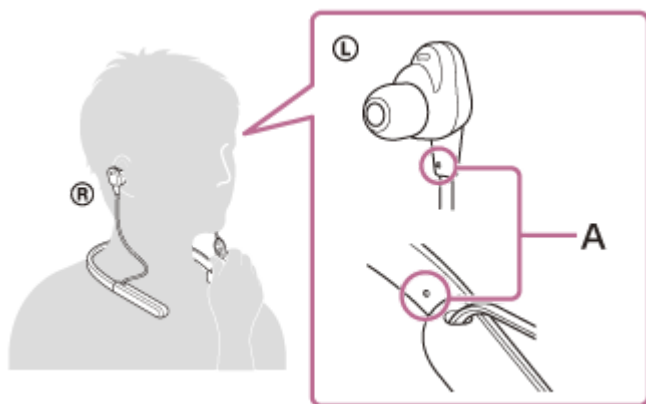

A: тактильна точка

3 Виконайте дії на пристрої Bluetooth, щоб почати відтворення та встановіть гучність на помірному рівні.

4 Налаштуйте гучність, натискаючи кнопки +/- на гарнітурі.

У разі досягнення максимальної або мінімальної гучності буде відтворено сигнал.

Підказка

- Гарнітура підтримує захист контенту SCMS-T. За допомогою гарнітури ви можете прослуховувати музику та інші аудіодані з таких пристроїв, як мобільний телефон чи переносний телевізор, які підтримують захист контенту SCMS-T.

- Залежно від пристрою Bluetooth може знадобитися відрегулювати гучність чи встановити налаштування аудіовиходу на пристрої.
- Гучність телефонної розмови та гучність прослуховування музики на гарнітурі можна налаштовувати окремо. Змінення гучності під час телефонної розмови не впливає на гучність під час відтворення музики, і навпаки.

Примітка

- Якщо умови спілкування погані, то пристрій Bluetooth може некоректно реагувати на керування з гарнітури.

Пов'язані розділи

- [Установлення бездротового підключення до пристроїв Bluetooth](#)
- [Керування аудіопристроєм \(підключення Bluetooth\)](#)
- [Використання функції заглушення шумів](#)

Бездротова стереогарнітура з функцією шумозаглушення
WI-1000XM2

Керування аудіопристроєм (підключення Bluetooth)

Якщо пристрій Bluetooth підтримує функцію керування пристроєм (сумісний протокол: AVRCP), можна виконати наведені нижче операції. Доступність функцій залежить від пристрою Bluetooth, тому зверніться до інструкцій з експлуатації вашого пристрою.

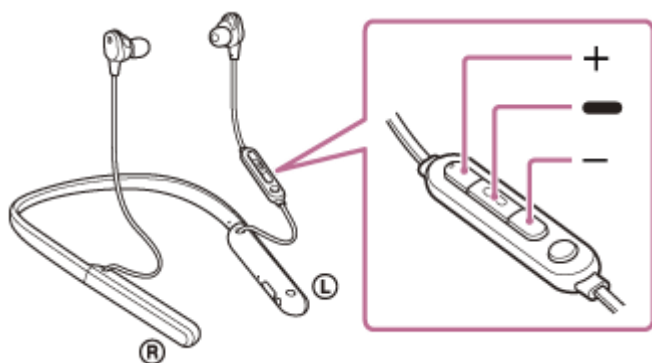

Кожна кнопка має наступну функцію:

■ (відтворення)

- Коротко натисніть один раз під час паузи, щоб розпочати відтворення.
- Коротко натисніть один раз під час відтворення, щоб зробити паузу.
- Швидко натисніть двічі, щоб перейти до початку наступної пісні. (● ●)
- Швидко натисніть тричі, щоб перейти до початку попередньої пісні (або поточної під час відтворення). (● ● ●)
- Швидко натисніть двічі та потримайте друге натискання, щоб швидко перемотати пісню вперед. Відпустіть кнопку в потрібній точці відтворення. (● ●●)
- Швидко натисніть тричі та потримайте третє натискання, щоб швидко перемотати пісню назад. Відпустіть кнопку в потрібній точці відтворення. (● ● ●●)

+ (гучність +)/- (гучність -)

- Налаштуйте гучність.

Примітка

- Якщо умови спілкування погані, то пристрій Bluetooth може некоректно реагувати на керування з гарнітури.
- Доступність функцій залежить від підключеного пристрою. Іноді він може працювати по-іншому або взагалі не реагувати навіть під час виконання наведених вище операцій.
- Якщо ви використовуєте iPhone, Siri можна активувати, натиснувши та утримуючи кнопку ■ (відтворення).

Бездротова стереогарнітура з функцією шумозаглушення
WI-1000XM2

Припинення підключення Bluetooth (після використання)

- 1 Розблокуйте екран пристрою Bluetooth, якщо його заблоковано.
- 2 Ще раз торкніться пристрою, сумісного з функцією з'єднання одним дотиком (NFC), щоб від'єднати його. Якщо пристрій Bluetooth не підтримує функцію з'єднання одним дотиком (NFC), виконайте на пристрої відповідні дії, щоб від'єднати його.

Після припинення підключення буде відтворено голосову підказку «Bluetooth disconnected» (Пристрій Bluetooth відключено).

- 3 Вимкніть гарнітуру.

Буде відтворено голосову підказку «Power off» (Вимкнення).

Підказка

- Коли ви завершите відтворення музики, то підключення Bluetooth може автоматично припинитися залежно від пристрою Bluetooth.

Пов'язані розділи

- [Від'єднання смартфона з ОС Android одним дотиком \(NFC\)](#)
- [Вимкнення гарнітури](#)

Бездротова стереогарнітура з функцією шумозаглушення
WI-1000XM2

Що таке заглушення шумів?

Схема заглушення шумів аналізує зовнішній шум за допомогою вбудованих мікрофонів і надсилає ідентично-протилежний сигнал гарнітурі.

Примітка

- Ефект від заглушення шумів може не відчуватися в дуже тихому середовищі, або можна почути певний шум.
- Залежно від того, як ви надягаєте гарнітуру, ефект заглушення шумів може відрізнитися або може лунати тоновий сигнал (сигнал зворотного зв'язку). У такому разі зніміть гарнітуру та надягніть її ще раз.
- Функція заглушення шумів працює головним чином із шумами в діапазоні низьких частот, у якому, наприклад, працюють транспортні засоби й кондиціонери. Хоча шум знижується, він не заглушується повністю.
- Якщо гарнітура використовується в автомобілі чи автобусі, то можливий шум через умови оточення.
- Мобільні телефони можуть спричиняти перешкоди та шум. У такому разі розташуйте гарнітуру далі від мобільного телефону.
- Не прикривайте рукою мікрофони гарнітури. Функція заглушення шумів або режим навколишніх звуків можуть не працювати належним чином, або може пролунати тоновий сигнал (сигнал зворотного зв'язку). У такому разі приберіть руку з мікрофонів гарнітури.

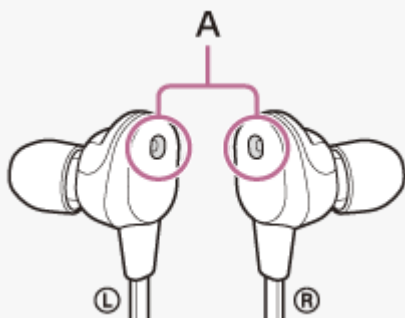

А: мікрофони функції заглушення шумів

Пов'язані розділи

- [Використання функції заглушення шумів](#)

Бездротова стереогарнітура з функцією шумозаглушення
WI-1000XM2

Використання функції заглушення шумів

Якщо використовується функція заглушення шумів, то зовнішній шум не буде заважати насолоджуватися музикою.

1 Увімкніть гарнітуру.

Буде відтворено голосову підказку «Power on» (Увімкнення).
Автоматично увімкнеться функція заглушення шумів.

Вимкнення функції заглушення шумів

Кілька разів натисніть кнопку C (власні налаштування), щоб вимкнути функцію заглушення шумів.

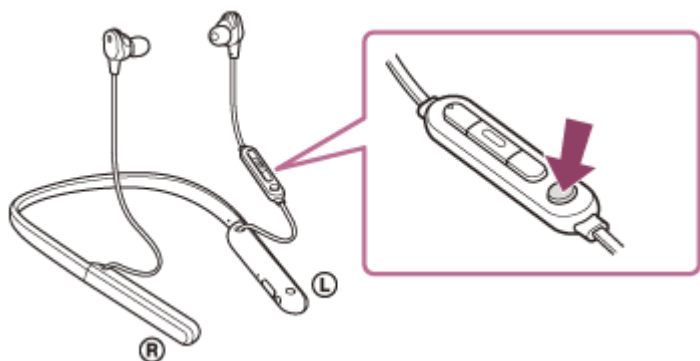

Кожного разу після натискання кнопки функція змінюється, як описано нижче. Також відтворюється відповідна голосова підказка.

Режим навколишніх звуків: увімкнено



Функція заглушення шумів: вимкнено/Режим навколишніх звуків: вимкнено



Функція заглушення шумів: увімкнено

Про відео з посібником з експлуатації

Перегляньте відео, щоб дізнатися, як користуватися функцією заглушення шумів.

https://rd1.sony.net/help/mdr/mov0007/h_zz/

Підказка

- Якщо функція заглушення шумів використовується разом із підключенням Bluetooth, вона буде активна навіть після під'єднання кабелю навушників, що входить до комплекту.
- Використовуючи гарнітуру як звичайні навушники, вимкніть її та під'єднайте кабель навушників із комплекту.

- Налаштування функції заглушення шумів і режиму навколишніх звуків також можна змінити за допомогою програми «Sony | Headphones Connect».

Примітка

- Якщо кнопку C (власні налаштування) налаштовано як кнопку Google Асистент, функцією заглушення шумів і режимом навколишніх звуків не можна керувати з гарнітури. Налаштування функції заглушення шумів і режиму навколишніх звуків також можна змінити за допомогою програми «Sony | Headphones Connect».
- Якщо кнопку C (власні налаштування) налаштовано як кнопку Amazon Alexa, функцією заглушення шумів і режимом навколишніх звуків не можна керувати з гарнітури. Налаштування функції заглушення шумів і режиму навколишніх звуків також можна змінити за допомогою програми «Sony | Headphones Connect».
- Щоб забезпечити оптимальну роботу функції заглушення шумів на гарнітурі, скористайтеся вушними вкладишами з комплекту постачання.
- Щоб забезпечити оптимальну роботу функції заглушення шумів на гарнітурі, щільно вставте вушні вкладиші у вуха. Розташуйте гарнітуру так, щоб вам було зручно.

Пов'язані розділи

- [Про голосові підказки](#)
- [Увімкнення гарнітури](#)
- [Що таке заглушення шумів?](#)
- [Прослуховування навколишніх звуків під час відтворення музики \(режим навколишніх звуків\)](#)
- [Можливості програми «Sony | Headphones Connect»](#)

Бездротова стереогарнітура з функцією шумозаглушення
WI-1000XM2

Оптимізація функції заглушення шумів відповідно до середовища використання (оптимізатор NC)

Ця функція оптимізує функцію заглушення шумів, виявляючи зміну тиску.

Рекомендовано запускати функцію оптимізатора NC в разі змін тиску повітря в літаку тощо.

1 Надягніть увімкнену гарнітуру.

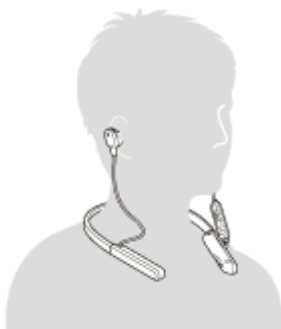

2 Натисніть і утримуйте кнопку C (власні налаштування) протягом приблизно 2 секунд, доки не почуєте голосову підказку «Optimizer start» (Оптимізатор запущено).

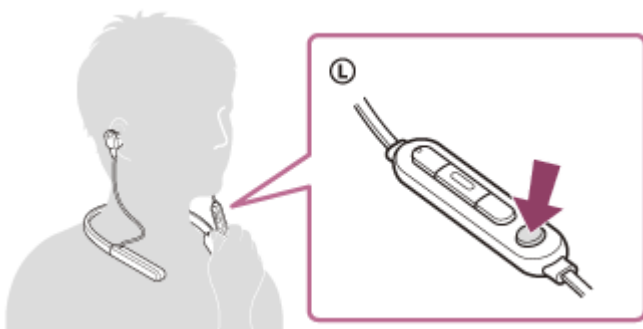

Під час оптимізації будуть лунати тестові сигнали. Після завершення процесу оптимізації ви почуєте голосову підказку «Optimizer finished» (Оптимізатор завершено).

Про відео з посібником з експлуатації

Перегляньте відео, щоб дізнатися, як користуватися функцією оптимізатора NC.

https://rd1.sony.net/help/mdr/mov0008/h_zz/

Підказка

- Функцію оптимізатора NC рекомендовано вмикати на літаку за стабільних умов польоту.
- Умови, оптимізовані за допомогою функції оптимізатора NC, зберігаються, доки ви знову не скористаєтеся цією функцією. Функцію оптимізатора NC рекомендовано ввімкнути знову, коли ви зійдете з літака тощо.
- Оптимізатором NC також можна керувати за допомогою програми «Sony | Headphones Connect».

Примітка

- Під час роботи оптимізатора NC надягайте гарнітуру, як це робите зазвичай. Під час роботи оптимізатора NC не рекомендовано торкатися гарнітури.
- Якщо гарнітура виконує іншу операцію під час використання оптимізатора NC, оптимізація скасовується.
- Якщо кнопку C (власні налаштування) налаштовано як кнопку Google Асистента, функцією оптимізатора NC не можна керувати з гарнітури.
- Якщо кнопку C (власні налаштування) налаштовано як кнопку Amazon Alexa, функцією оптимізатора NC не можна керувати з гарнітури.

Бездротова стереогарнітура з функцією шумозаглушення
WI-1000XM2

Прослуховування навколишніх звуків під час відтворення музики (режим навколишніх звуків)

Під час прослуховування музики можна прослуховувати навколишні звуки через мікрофони, вбудовані до лівої та правої чашки гарнітури.

Увімкнення режиму навколишніх звуків

Натисніть кнопку C (власні налаштування), доки активовано функцію заглушення шумів.

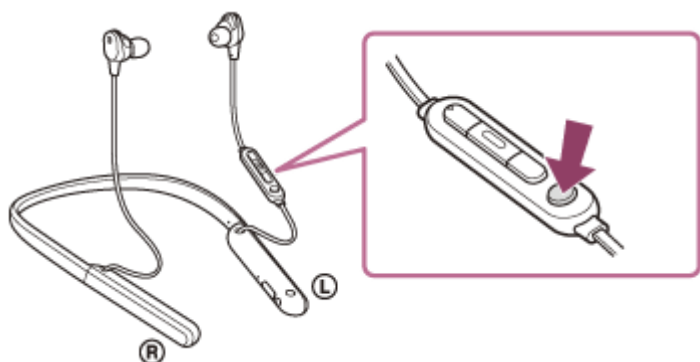

Змінення налаштування режиму навколишніх звуків

Ви можете налаштувати режим навколишніх звуків, з'єднавши смартфон (на якому встановлено програму «Sony | Headphones Connect») і гарнітуру через підключення Bluetooth.

Посилення голосу: небажаний шум буде приховано, а оголошення й голоси людей озвучено, що дасть змогу почути їх під час прослуховування музики.

Вимкнення режиму навколишніх звуків

Натискайте кнопку C (власні налаштування), доки не вимкнете режим навколишніх звуків.

Кожного разу після натискання кнопки функція змінюється, як описано нижче. Також відтворюється відповідна голосова підказка.

Функція заглушення шумів: вимкнено/Режим навколишніх звуків: вимкнено



Функція заглушення шумів: увімкнено



Режим навколишніх звуків: увімкнено

Про відео з посібником з експлуатації

Перегляньте відео, щоб дізнатися, як використовувати режим навколишніх звуків.

https://rd1.sony.net/help/mdr/mov0007/h_zz/

- Залежно від умов навколишнього середовища та типу/гучності звуку, що відтворюється, навколишні звуки можуть не бути чутними навіть під час використання режиму навколишніх звуків. Не використовуйте гарнітуру в місцях, де можна потрапити в небезпеку через те, що не чути навколишніх звуків, наприклад на дорозі з автомобілями та велосипедами.
- Якщо гарнітуру не надягнуто належним чином, режим навколишніх звуків може працювати неправильно. Надягніть гарнітуру належним чином.
- Налаштування режиму навколишніх звуків, змінені за допомогою програми «Sony | Headphones Connect», зберігаються на гарнітурі. Ви можете насолоджуватися музикою зі збереженими налаштуваннями режиму навколишніх звуків, навіть якщо гарнітуру підключено до інших пристроїв, на яких не встановлено програму «Sony | Headphones Connect».

Примітка

- Якщо кнопку C (власні налаштування) налаштовано як кнопку Google Асистент, функцією заглушення шумів і режимом навколишніх звуків не можна керувати з гарнітури. Налаштування функції заглушення шумів і режиму навколишніх звуків також можна змінити за допомогою програми «Sony | Headphones Connect».
- Якщо кнопку C (власні налаштування) налаштовано як кнопку Amazon Alexa, функцією заглушення шумів і режимом навколишніх звуків не можна керувати з гарнітури. Налаштування функції заглушення шумів і режиму навколишніх звуків також можна змінити за допомогою програми «Sony | Headphones Connect».
- Коли ввімкнено режим навколишніх звуків, залежно від навколишнього середовища може збільшитися шум вітру. У такому разі скауйте функцію посилення голосу за допомогою програми «Sony | Headphones Connect». Якщо шум вітру все рівно залишається сильним, вимкніть режим навколишніх звуків.

Пов'язані розділи

- [Про голосові підказки](#)
- [Використання функції заглушення шумів](#)
- [Можливості програми «Sony | Headphones Connect»](#)

Бездротова стереогарнітура з функцією шумозаглушення
WI-1000XM2

Про режим якості звуку

Можна вибрати 2 наведені далі режими якості звуку, які діють під час відтворення через Bluetooth. Налаштування режиму якості звуку можна переключити та перевірити за допомогою програми «Sony | Headphones Connect».

Режим пріоритету якості звуку: пріоритет надається якості звуку (за замовчуванням).

Режим пріоритету стабільного підключення: пріоритет надається стабільності підключення.

- Щоб зробити пріоритетною якість звуку, виберіть режим «Пріоритет якості звуку».
- У разі нестабільного підключення, коли, наприклад, чути лише переривчастий звук, оберіть режим «Пріоритет стабільного підключення».

Примітка

- Час відтворення може скоротитися залежно від якості звуку й умов, за яких використовується гарнітура.
- Залежно від навколишніх умов у місці використання гарнітури не завжди вдається позбутися переривчастого звуку, навіть якщо вибрано режим «Пріоритет стабільного підключення».

Пов'язані розділи

- [Можливості програми «Sony | Headphones Connect»](#)

Бездротова стереогарнітура з функцією шумозаглушення
WI-1000XM2

Підтримувані кодеки

Кодек – це алгоритм кодування аудіоданих, який використовується під час передавання звуку через підключення Bluetooth.

Гарнітура підтримує 3 кодеки для відтворення музики через підключення A2DP, а саме SBC, AAC та LDAC.

- SBC

Це скорочення, яке означає Subband Codec.

SBC – це стандартна технологія кодування аудіоданих, що використовується на пристроях Bluetooth.

Кодек SBC підтримують усі пристрої Bluetooth.

- AAC

Це скорочення, яке означає Advanced Audio Coding.

Кодек AAC головним чином використовується на виробках Apple, таких як iPhone. Він забезпечує вищу якість звуку порівняно з кодеком SBC.

- LDAC

LDAC – технологія кодування аудіоданих, розроблена корпорацією Sony. Ця технологія забезпечує передавання контенту High-Resolution (Hi-Res) Audio навіть через підключення Bluetooth.

На відміну від інших технологій кодування, сумісних із Bluetooth (наприклад, SBC), ця технологія не перетворює контент High-Resolution Audio з пониженням частоти (*) і порівняно з іншими технологіями підтримує передавання по бездротовій мережі Bluetooth приблизно у 3 рази більше даних (**) із безпрецедентною якістю звуку завдяки ефективному кодуванню й оптимізованому пакетуванню.

* За винятком контенту у форматі DSD.

** Порівняно з кодеком SBC у разі вибору бітрейту 990 Кбіт/с (96/48 кГц) або 909 Кбіт/с (88,2/44,1 кГц).

Якщо на гарнітурі встановлено режим «Пріоритет якості звуку», то в разі передавання з підключеного пристрою музичних даних в одному з наведених вище кодеків гарнітура автоматично переключиться на потрібний кодек і відтворює музику, використовуючи його.

Однак залежно від того, який пристрій підключається до гарнітури, може знадобитися заздалегідь налаштувати пристрій, щоб прослуховувати музику в іншому кодеку на гарнітурі, навіть якщо пристрій підтримує кодек із вищою якістю звуку, ніж SBC.

Щоб отримати відомості про налаштування кодека, зверніться до інструкцій з експлуатації пристрою.

Пов'язані розділи

- [Про режим якості звуку](#)

Бездротова стереогарнітура з функцією шумозаглушення
WI-1000XM2

Про функцію DSEE HX

Функція DSEE HX підвищує якість вихідних звукових даних після стиснення (наприклад, файлів на компакт-дисках або у форматі MP3) до якості, що практично не поступається звуку у форматі High-Resolution Audio, і чітко відтворює звук у високому діапазоні, який часто втрачається.

Функцію DSEE HX можна налаштувати у програмі «Sony | Headphones Connect»; вона доступна, лише якщо пристрій підключено до гарнітури через підключення Bluetooth.

Залежно від технічних характеристик пристрою відтворення функція DSEE HX може бути відключена під час передавання стисненого вихідного звуку за допомогою LDAC.

Пов'язані розділи

- [Можливості програми «Sony | Headphones Connect»](#)

Бездротова стереогарнітура з функцією шумозаглушення
WI-1000XM2

Приймання дзвінка

Ви можете здійснювати телефонні розмови в режимі «вільні руки» по смартфону чи мобільному телефону, який підтримує профіль Bluetooth HFP (Hands-free Profile) або HSP (Headset Profile), через підключення Bluetooth.

- Якщо ваш смартфон чи мобільний телефон підтримує як HFP, так і HSP, увімкніть на ньому HFP.
- Кроки, які потрібно виконати, залежать від моделі смартфона чи мобільного телефону. Зверніться до інструкцій з експлуатації, наявних у комплекті вашого смартфона чи мобільного телефону.
- Підтримуються лише звичайні телефонні дзвінки. Програми для телефонних дзвінків на смартфонах або персональних комп'ютерах не підтримуються.

Мелодія дзвінка

У разі вхідного виклику з гарнітури буде чути мелодію дзвінка, а індикатор (синій) швидко блиматиме. Ви почуєте одну з наведених нижче мелодій дзвінка залежно від смартфона чи мобільного телефону.

- Мелодія дзвінка, встановлена на гарнітурі
- Мелодія дзвінка, встановлена на смартфоні чи мобільному телефоні
- Мелодія дзвінка, встановлена на смартфоні чи мобільному телефоні лише для підключення Bluetooth

1 Заздалегідь підключіть гарнітуру до смартфона чи мобільного телефону через підключення Bluetooth.

2 Коли почуєте мелодію дзвінка, натисніть на гарнітурі кнопку **■** (дзвінок) і прийміть телефонний дзвінок.

Якщо вхідний дзвінок надійде під час прослуховування музики, то відтворення призупиниться, а з гарнітури лунатиме мелодія дзвінка.

Ви можете говорити за допомогою мікрофона на гарнітурі.

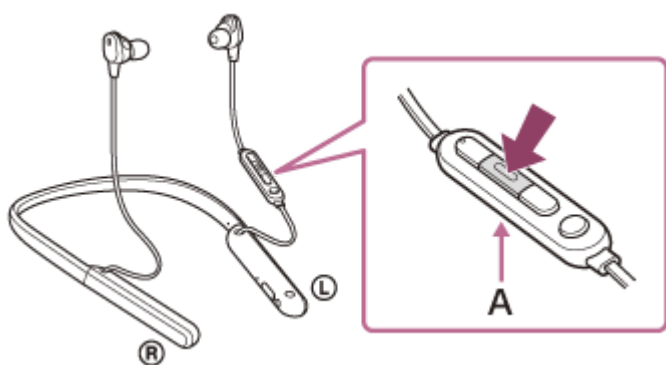

A: мікрофон

Якщо мелодії дзвінка не чути через гарнітуру

- Можливо, гарнітуру не підключено до смартфона чи мобільного телефону за профілем HFP або HSP. Перевірте статус підключення на смартфоні чи мобільному телефоні.
- Якщо відтворення не призупиниться автоматично, за допомогою гарнітури поставте його на паузу.

3 Налаштуйте гучність, натискаючи кнопки **+/-** на гарнітурі.

У разі досягнення максимальної або мінімальної гучності буде відтворено сигнал.

4 Коли ви завершите телефонний дзвінок, натисніть на гарнітурі кнопку (дзвінок), щоб завершити дзвінок.

Якщо телефонний дзвінок було прийнято під час відтворення музики, то вона автоматично почне відтворюватися після завершення дзвінка.

Підказка

- Деякі смартфони й мобільні телефони за замовчуванням приймають дзвінки на телефон, а не на гарнітуру. Якщо використовується підключення HFP або HSP, переключайте дзвінок на гарнітуру, натиснувши і утримуючи кнопку  (дзвінок) протягом приблизно 2 секунд, або за допомогою свого смартфона чи мобільного телефону.
- Гучність дзвінка можна налаштувати лише під час телефонної розмови.
- Гучність телефонної розмови та гучність прослуховування музики на гарнітурі можна налаштовувати окремо. Змінення гучності під час телефонної розмови не впливає на гучність під час відтворення музики, і навпаки.

Примітка

- Коли під час прослуховування музики надходить вхідний дзвінок, відтворення може не відновитись автоматично навіть після завершення дзвінка. Це залежить від смартфона або мобільного телефону.
- Використовуйте смартфон чи мобільний телефон щонайменше на відстані 50 см від гарнітури. Якщо смартфон або мобільний телефон розташовано надто близько до гарнітури, може виникнути шум.
- Ваш голос буде чути з гарнітури завдяки її мікрофону (функція Sidetone). У цьому разі через гарнітуру може бути чути навколишній шум або звуки роботи гарнітури, але це не є несправністю.

Пов'язані розділи

- [Установлення бездротового підключення до пристроїв Bluetooth](#)
- [Здійснення дзвінка](#)
- [Функції під час телефонної розмови](#)

Бездротова стереогарнітура з функцією шумозаглушення
WI-1000XM2

Здійснення дзвінка

Ви можете здійснювати телефонні розмови в режимі «вільні руки» по смартфону чи мобільному телефону, який підтримує профіль Bluetooth HFP (Hands-free Profile) або HSP (Headset Profile), через підключення Bluetooth.

- Якщо ваш смартфон чи мобільний телефон підтримує як HFP, так і HSP, увімкніть на ньому HFP.
- Кроки, які потрібно виконати, залежать від моделі смартфона чи мобільного телефону. Зверніться до інструкцій з експлуатації, наявних у комплекті вашого смартфона чи мобільного телефону.
- Підтримуються лише звичайні телефонні дзвінки. Програми для телефонних дзвінків на смартфонах або персональних комп'ютерах не підтримуються.

1 Підключіть гарнітуру до смартфона чи мобільного телефону через підключення Bluetooth.

2 Здійсніть дзвінок зі свого смартфона чи мобільного телефону.

Коли ви здійснюватимете дзвінок, то почуєте з гарнітури тональний сигнал готовності.

Якщо здійснити телефонний дзвінок під час прослуховування музики, то відтворення призупиниться.

Якщо з гарнітури не чути тонального сигналу, то переключіть пристрій дзвінка на гарнітуру за допомогою свого смартфона чи мобільного телефону або натиснувши і утримуючи кнопку **■** (дзвінок) протягом приблизно 2 секунд.

Ви можете говорити за допомогою мікрофона на гарнітурі.

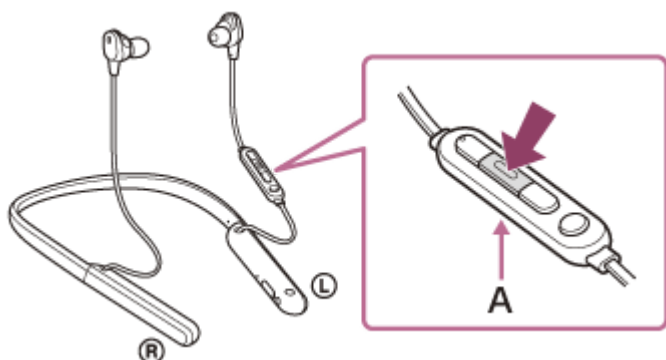

A: мікрофон

3 Налаштуйте гучність, натискаючи кнопки +/- на гарнітурі.

У разі досягнення максимальної або мінімальної гучності буде відтворено сигнал.

4 Коли ви завершите телефонний дзвінок, натисніть на гарнітурі кнопку **■** (дзвінок), щоб завершити дзвінок.

Якщо телефонний дзвінок було здійснено під час відтворення музики, то вона автоматично почне відтворюватися після завершення дзвінка.

Підказка

- Гучність дзвінка можна налаштувати лише під час телефонної розмови.

- Гучність телефонної розмови та гучність прослуховування музики на гарнітурі можна налаштовувати окремо. Змінення гучності під час телефонної розмови не впливає на гучність під час відтворення музики, і навпаки.

Примітка

- Використовуйте смартфон чи мобільний телефон щонайменше на відстані 50 см від гарнітури. Якщо смартфон або мобільний телефон розташовано надто близько до гарнітури, може виникнути шум.
- Ваш голос буде чути з гарнітури завдяки її мікрофону (функція Sidetone). У цьому разі через гарнітуру може бути чути навколишній шум або звуки роботи гарнітури, але це не є несправністю.

Пов'язані розділи

- [Установлення бездротового підключення до пристроїв Bluetooth](#)
- [Приймання дзвінка](#)
- [Функції під час телефонної розмови](#)

Бездротова стереогарнітура з функцією шумозаглушення
WI-1000XM2

Функції під час телефонної розмови

Функції, доступні під час дзвінка, залежать від профілю, який підтримується вашим смартфоном або мобільним телефоном. Крім того, навіть якщо профілі збігаються, функції можуть бути відмінними залежно від моделі смартфона чи мобільного телефону.

Зверніться до інструкцій з експлуатації, наявних у комплекті вашого смартфона чи мобільного телефону.



Підтримуваний профіль: HFP (Hands-free Profile)

В режимі очікування/під час відтворення музики

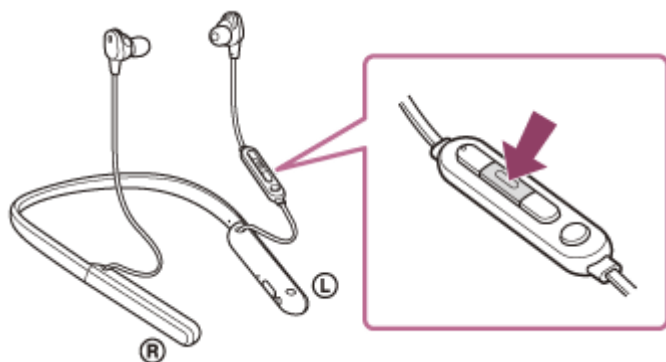

- Натисніть і утримуйте кнопку  (дзвінок), щоб запустити функцію голосового набору на смартфоні/мобільному телефоні (*) або ввімкнути Google app на смартфоні з ОС Android чи Siri на iPhone.





Вихідний дзвінок

- Натисніть кнопку  (дзвінок) один раз, щоб скасувати вихідний дзвінок.
- Натисніть та утримуйте кнопку  (дзвінок) протягом приблизно 2 секунд, щоб змінити пристрій дзвінка з гарнітури на смартфон чи мобільний телефон (або навпаки).

Вхідний дзвінок

- Натисніть кнопку  (дзвінок) один раз, щоб прийняти вхідний дзвінок.
- Натисніть і утримуйте кнопку  (дзвінок) протягом приблизно 2 секунд, щоб відхилити дзвінок.

Під час розмови

- Натисніть кнопку  (дзвінок) один раз, щоб завершити дзвінок.
- Натисніть та утримуйте кнопку  (дзвінок) протягом приблизно 2 секунд, щоб змінити пристрій дзвінка з гарнітури на смартфон чи мобільний телефон (або навпаки).

Підтримуваний профіль: HSP (Headset Profile)

Вихідний дзвінок

- Натисніть кнопку  (дзвінок) один раз, щоб скасувати вихідний дзвінок. (*)

Вхідний дзвінок

- Натисніть кнопку  (дзвінок) один раз, щоб прийняти вхідний дзвінок.

Під час розмови

- Натисніть кнопку  (дзвінок) один раз, щоб завершити дзвінок. (*)

* Деякі пристрої можуть не підтримувати цю функцію.

Пов'язані розділи

- [Приймання дзвінка](#)
- [Здійснення дзвінка](#)

5-008-615-71(4) Copyright 2019 Sony Corporation

Бездротова стереогарнітура з функцією шумозаглушення
WI-1000XM2

Припинення підключення Bluetooth (після використання)

- 1 Розблокуйте екран пристрою Bluetooth, якщо його заблоковано.**
- 2 Ще раз торкніться пристрою, сумісного з функцією з'єднання одним дотиком (NFC), щоб від'єднати його. Якщо пристрій Bluetooth не підтримує функцію з'єднання одним дотиком (NFC), виконайте на пристрої відповідні дії, щоб від'єднати його.**

Після припинення підключення буде відтворено голосову підказку «Bluetooth disconnected» (Пристрій Bluetooth відключено).

- 3 Вимкніть гарнітуру.**

Буде відтворено голосову підказку «Power off» (Вимкнення).

Підказка

- Коли ви завершите відтворення музики, то підключення Bluetooth може автоматично припинитися залежно від пристрою Bluetooth.

Пов'язані розділи

- [Від'єднання смартфона з ОС Android одним дотиком \(NFC\)](#)
- [Вимкнення гарнітури](#)

Бездротова стереогарнітура з функцією шумозаглушення
WI-1000XM2

Використання функції Google Асистент

Під час використання функції Google Асистент, яку забезпечує смартфон, ви можете керувати смартфоном або виконувати пошук, промовляючи в мікрофон гарнітури.

Сумісні смартфони

- Смартфони, на яких встановлено ОС Android 5.0 або пізнішої версії (потрібна остання версія Google app).

1 Відкрийте програму «Sony | Headphones Connect» і налаштуйте кнопку С (власні налаштування) як кнопку Google Асистента.

Коли ви вперше використовуєте функцію Google Асистент, відкрийте програму Google Асистент і торкніться кнопки [Finish headphones setup] у поданні розмови, а потім виконайте вказівки на екрані, щоб завершити початкові налаштування Google Асистента.

Докладні відомості про програму «Sony | Headphones Connect» наведено за URL-посиланням нижче.

https://rd1.sony.net/help/mdr/hpc/h_zz/

2 Натисніть кнопку С (власні налаштування), щоб скористатися програмою Google Асистент.

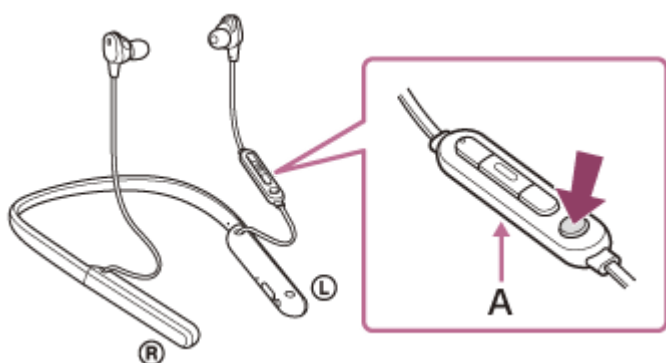

A: мікрофон

- Натисніть і утримуйте кнопку: введення голосової команди
- Натисніть кнопку один раз: озвучення сповіщення
- Двічі швидко натисніть кнопку: скасування голосової команди

Докладні відомості про програму Google Асистент наведено на цьому веб-сайті:

<https://assistant.google.com>

Підказка

- Перевірте або оновіть версію програмного забезпечення гарнітури за допомогою програми «Sony | Headphones Connect».
- Якщо програма Google Асистент недоступна з певних причин, наприклад через відсутність підключення до мережі, відтворюється голосова підказка «The Google Assistant is not connected» (Google Асистент не підключено).
- Якщо ви не бачите кнопки [Finish headphones setup] у програмі Google Асистент, видаліть сполучення навушників у налаштуваннях Bluetooth смартфона та повторіть процес сполучення.

Примітка

- Якщо кнопку C (власні налаштування) налаштовано як кнопку Google Асистент на кроці 1, функціями заглушення шумів, режиму навколишніх звуків і оптимізатора NC не можна керувати з гарнітури.
- Якщо кнопку C (власні налаштування) налаштовано як кнопку Google Асистент на кроці 1, функцією Amazon Alexa не можна керувати з гарнітури.
- Функцію Google Асистент не можна використовувати в деяких країнах і регіонах, а також деякими мовами.

5-008-615-71(4) Copyright 2019 Sony Corporation

Бездротова стереогарнітура з функцією шумозаглушення
WI-1000XM2

Використання Amazon Alexa

Використовуючи програму Amazon Alexa, установлену на смартфоні, ви можете керувати смартфоном або виконувати пошук, говорячи в мікрофон гарнітури.

Сумісні смартфони

- Смартфони з ОС Android 5.1 або пізніших версій чи ОС iOS 10.0 або пізніших версій.
- Потрібно встановити останню версію програми Amazon Alexa.

1. Відкрийте магазин програм на мобільному пристрої.
2. Знайдіть програму Amazon Alexa.
3. Виберіть Установити.
4. Виберіть Відкрити.

1 Увімкніть гарнітуру та підключіть її до смартфона через підключення Bluetooth.

2 Відкрийте програму Amazon Alexa.

За першого використання Amazon Alexa потрібно буде увійти за допомогою облікового запису Amazon і перейти до кроку **3**, щоб налаштувати гарнітуру для використання програми Amazon Alexa. Якщо ви вже налаштували Amazon Alexa раніше, але встановили для кнопки C (власні налаштування) функцію, відмінну від Amazon Alexa, див. розділ підказок нижче, щоб змінити налаштування кнопки C (власні налаштування) на Amazon Alexa.

3 Виконайте початкові налаштування для Amazon Alexa.

1. Торкніться піктограми меню у верхньому лівому куті екрана програми Amazon Alexa, а потім торкніться [Add Device].



2. На екрані [What type of device are you setting up?] виберіть [Headphones].

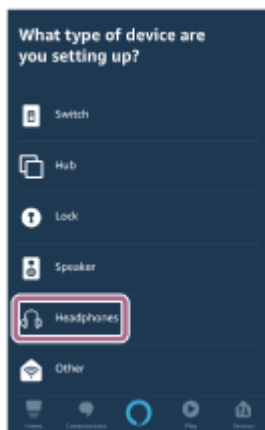

3. Із меню [AVAILABLE DEVICES] на екрані [Select your device] виберіть [WI-1000XM2] або [LE_WI-1000XM2].

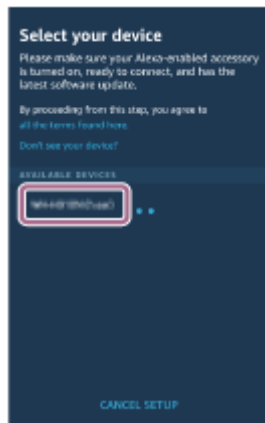

Якщо ви не можете знайти [WI-1000XM2] або [LE_WI-1000XM2] у меню [AVAILABLE DEVICES], гарнітуру не підключено до смартфона через підключення Bluetooth. Підключіть гарнітуру до смартфона через підключення Bluetooth.

4. На екрані [Set up Alexa on your WI-1000XM2] або [Set up Alexa on your LE_WI-1000XM2] торкніться [CONTINUE].

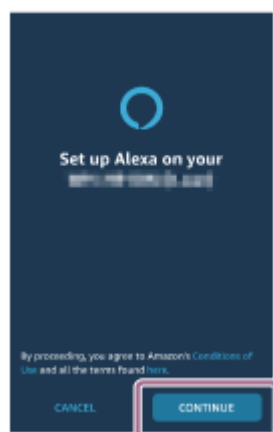

5. У разі появи екрана [This will override the current voice assistant on this accessory] торкніться [CONTINUE].



6. На екрані [Setup Complete] торкніться [DONE].

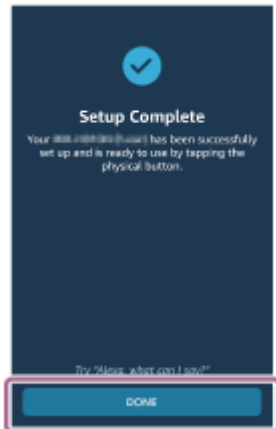

Після завершення початкових налаштувань кнопку C (власні налаштування) на гарнітурі налаштовано як кнопку Amazon Alexa.

4 Натисніть кнопку C (власні налаштування) для використання програми Amazon Alexa.

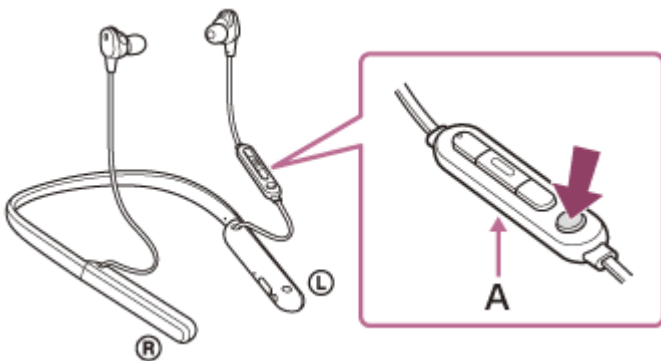

A: мікрофон

- Натисніть, щоб ввести голосову команду.
Приклад:
«Яка сьогодні погода?»
«Відтворити музику (*)»
* Потрібна передплата Amazon або Prime Music.
- Якщо ви мовчите, команду буде скасовано.

Докладні відомості про програму Amazon Alexa та її можливості див. на веб-сайті нижче.
<https://www.amazon.com/b?node=16067214011>

Докладні відомості про програму Amazon Alexa наведено на веб-сайті нижче.

Підказка

- У разі налаштування гарнітури для використання програми Amazon Alexa кнопку C (власні налаштування) буде автоматично налаштовано на Amazon Alexa. Функцію кнопки можна відновити до початкової, змінивши її за допомогою програми «Sony | Headphones Connect». Аналогічно налаштування кнопки можна знову змінити на Amazon Alexa, якщо раніше вже було встановлено підключення до Amazon Alexa, але налаштування було змінено на іншу функцію.
- Перевірте або оновіть версію програмного забезпечення гарнітури за допомогою програми «Sony | Headphones Connect».
- Якщо програма Amazon Alexa недоступна через відсутність підключення до мережі, відтворюється голосова підказка «Either your mobile device isn't connected; or you need to open the Alexa App and try again» (Або ваш мобільний пристрій не підключено, або потрібно відкрити програму Alexa та спробувати ще раз).

Примітка

- Якщо кнопку C (власні налаштування) налаштовано як кнопку Amazon Alexa, функціями заглушення шумів, режиму навколишніх звуків і оптимізатора NC не можна керувати з гарнітури.
- Якщо кнопку C (власні налаштування) налаштовано як кнопку Amazon Alexa, функцією Google Асистента не можна керувати з гарнітури.
- Функція Amazon Alexa доступна не всіма мовами та не в усіх країнах/регіонах. Докладну інформацію можна знайти на веб-сторінці www.amazon.com/alexa-availability.

Бездротова стереогарнітура з функцією шумозаглушення
WI-1000XM2

Використання функції голосових інструкцій (Google app)

Під час використання функції Google app, яку забезпечує смартфон з ОС Android, ви можете керувати смартфоном з ОС Android, промовляючи команди в мікрофон гарнітури.

1 Виберіть для голосових інструкцій і голосового вводу Google app.

На смартфоні з ОС Android виберіть [Settings] - [Apps & notifications] - [Advanced] - [Default apps] - [Assist & voice input] і встановіть для параметра [Assist app] значення Google app.

Наведена вище операція є прикладом. За докладною інформацією звертайтеся до інструкції з експлуатації смартфона з ОС Android.

Примітка. Може знадобитись остання версія програми Google app.

За докладною інформацією про Google app звертайтеся до інструкції з експлуатації або веб-сайту підтримки для смартфона з ОС Android, а також веб-сайту магазину Google Play.

Залежно від технічних характеристик смартфона з ОС Android, функція Google app може не вмикатися з гарнітури.

2 Підключіть гарнітуру до смартфона з ОС Android через з'єднання Bluetooth.

3 Коли смартфон з ОС Android перебуває в режимі очікування або відтворює музику, натисніть і утримуйте кнопку (відтворення/дзвінок) на гарнітурі протягом приблизно 2 секунд.

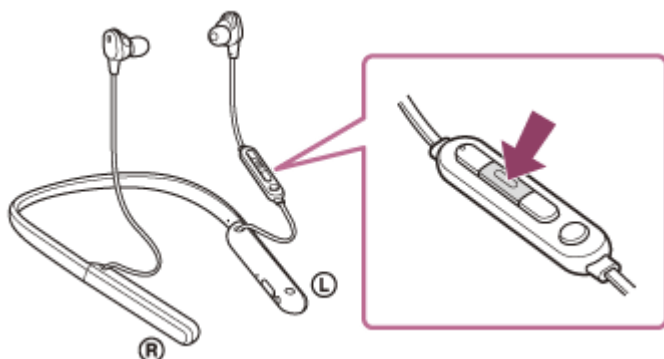

Функцію Google app буде ввімкнено.

4 Зробіть запит для Google app через мікрофон гарнітури.

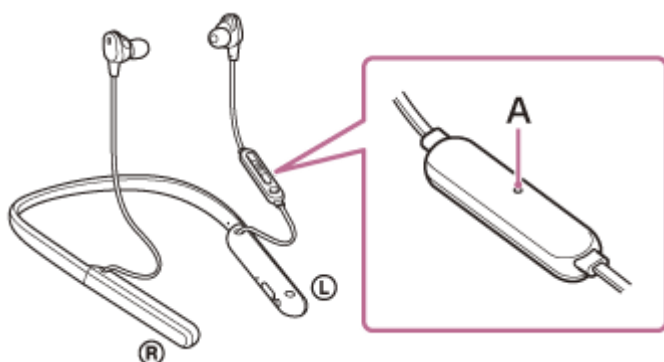

A: мікрофон

За докладною інформацією про програми, які працюють із Google app, звертайтеся до інструкцій з експлуатації смартфона з ОС Android.

Після ввімкнення Google app голосова команда скасовується, якщо протягом певного часу не надходять запити.

Примітка

- Функцію Google app не можна активувати, промовивши «Ok Google», навіть якщо на смартфоні з ОС Android увімкнено налаштування «Ok Google».
- Якщо використовується функція голосових інструкцій, ваш голос буде чути з гарнітури завдяки її мікрофону (функція Sidetone). У цьому разі через гарнітуру може бути чути навколишній шум або звуки роботи гарнітури, але це не є несправністю.
- Google app, можливо, не вдасться ввімкнути. Це залежить від технічних характеристик смартфона або версії програми.
- Google app не працює, якщо гарнітуру підключено до пристрою, не сумісного з функцією голосових інструкцій.

Бездротова стереогарнітура з функцією шумозаглушення
WI-1000XM2

Використання функції голосових інструкцій (Siri)

Використовуючи функцію Siri, яку підтримує iPhone, ви можете керувати iPhone, говорячи в мікрофон гарнітури.

1 Увімкніть функцію Siri.

На iPhone виберіть [Settings] - [Siri & Search], щоб увімкнути [Press Home for Siri] та [Allow Siri When Locked]. Наведена вище операція є прикладом. За докладною інформацією звертайтеся до інструкції з експлуатації iPhone.

Примітка. За докладною інформацією про Siri звертайтеся до інструкції з експлуатації або веб-сайту підтримки для iPhone.

2 Підключіть гарнітуру до пристрою iPhone через з'єднання Bluetooth.

3 Якщо iPhone використовує підключення Bluetooth і перебуває в режимі очікування чи відтворює музику, натисніть і утримуйте кнопку (відтворення/дзвінок) на гарнітурі, поки не буде активовано Siri.

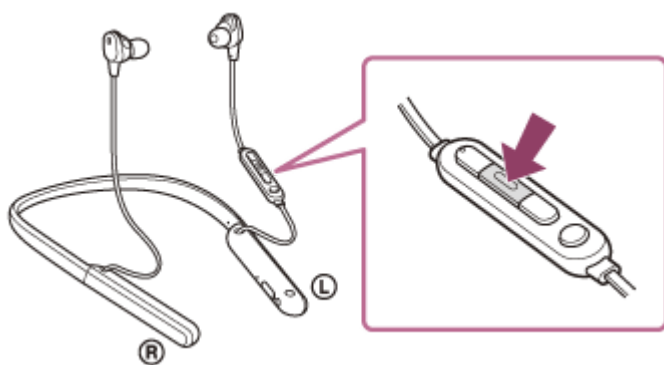

4 Зробіть запит для функції Siri через мікрофон гарнітури.

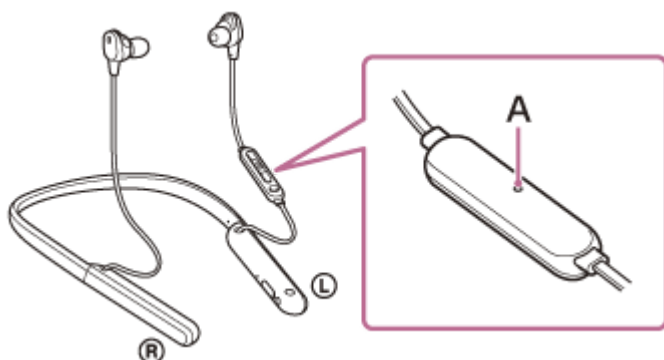

A: мікрофон

За докладною інформацією про програми, які працюють із Siri, звертайтеся до інструкції з експлуатації iPhone.

5 Щоб продовжити запит, натисніть кнопку (відтворення/дзвінок) до того, як функцію Siri буде вимкнено.

Якщо після активації Siri протягом певного періоду часу немає запитів, функцію Siri буде вимкнено.

Примітка

- Функцію Siri не можна ввімкнути, промовивши «Hey Siri», навіть якщо на iPhone увімкнено параметр «Hey Siri».
- Якщо використовується функція голосових інструкцій, ваш голос буде чутно з гарнітури завдяки її мікрофону (функція Sidetone). У цьому разі через гарнітуру може бути чутно навколишній шум або звуки роботи гарнітури, але це не є несправністю.
- Siri, можливо, не вдасться ввімкнути. Це залежить від технічних характеристик смартфона або версії програми.
- Siri не працює за підключення до пристрою, не сумісного з функцією голосових інструкцій.

5-008-615-71(4) Copyright 2019 Sony Corporation

Бездротова стереогарнітура з функцією шумозаглушення
WI-1000XM2

Можливості програми «Sony | Headphones Connect»

Коли ви підключаєте смартфон (на якому встановлено програму «Sony | Headphones Connect») до гарнітури за допомогою підключення Bluetooth, для вас доступні наведені нижче можливості.

- Просте сполучення
- Відображення залишку заряду акумулятора гарнітури
- Відображення кодека для підключення Bluetooth
- Налаштування функції заглушення шумів і режиму навколишніх звуків (керування навколишніми звуками)
- Використання автоматичного регулювання функції заглушення шумів за допомогою розпізнавання поведінки (адаптивне керування звуком)
- Оптимізатор NC (оптимізація функції заглушення шумів)
- Вибір налаштування еквайзера
- Налаштування еквайзера
- Переключення режиму якості звуку налаштуванням режиму підключення Bluetooth
- Налаштування функції DSEE HX (перетворення для звуку високого діапазону)
- Змінення функції кнопки C (власні налаштування)
- Налаштування автоматичного вимкнення
- Вимкнення гарнітури
- Налаштування гучності відтворення
- Відтворення/призупинення музики, перехід на початок попередньої доріжки (або поточної доріжки під час відтворення)/перехід на початок наступної доріжки
- Перевірка стану підключення та налаштувань гарнітури
- Перевірка версії програмного забезпечення на гарнітурі
- Оновлення програмного забезпечення на гарнітурі
- Переключення мови для голосових підказок
- Налаштування ввімкнення та вимкнення голосових підказок

Докладні відомості про програму «Sony | Headphones Connect» наведено за URL-посиланням нижче.
https://rd1.sony.net/help/mdr/hpc/h_zz/

Підказка

- Робота програми «Sony | Headphones Connect» залежить від аудіопристрою. Технічні характеристики програми та дизайн екрана може бути змінено без попереднього повідомлення.

Пов'язані розділи

- [Установлення програми «Sony | Headphones Connect»](#)
- [Перевірка залишку заряду акумулятора](#)
- [Використання функції заглушення шумів](#)
- [Оптимізація функції заглушення шумів відповідно до середовища використання \(оптимізатор NC\)](#)
- [Прослуховування навколишніх звуків під час відтворення музики \(режим навколишніх звуків\)](#)
- [Про режим якості звуку](#)
- [Підтримувані кодеки](#)
- [Про функцію DSEE HX](#)

Бездротова стереогарнітура з функцією шумозаглушення
WI-1000XM2

Установлення програми «Sony | Headphones Connect»

- 1 Завантажте програму «Sony | Headphones Connect» у магазині Google Play або App Store, а потім установіть її на смартфон.

Докладні відомості про програму «Sony | Headphones Connect» наведено за URL-посиланням нижче.
https://rd1.sony.net/help/mdr/hpc/h_zz/



Sony Headphones Connect 

- 2 Установивши програму «Sony | Headphones Connect», запустіть її.

Пов'язані розділи

- [Можливості програми «Sony | Headphones Connect»](#)

Бездротова стереогарнітура з функцією шумозаглушення
WI-1000XM2

Запобіжні заходи

Про зв'язок через Bluetooth

- Технологія Bluetooth забезпечує бездротовий обмін даними на відстані до 10 м. Максимальна дальність зв'язку залежить від наявності перешкод (люди, металеві предмети, стіни тощо) та електромагнітного середовища.
- Мікрохвилі, які випромінює пристрій Bluetooth, можуть впливати на роботу електронного медичного обладнання. Зважаючи на ризик нещасних випадків, вимикайте цей виріб та інші пристрої Bluetooth:
 - у лікарнях, поряд із пільговими місцями в поїздах, у місцях, де присутні горючі гази, а також поблизу автоматичних дверей і засобів пожежної сигналізації.
- Використовуючи гарнітуру в літаку, дотримуйтеся інструкцій бортпроводників або зверніться до авіакомпанії, щоб дізнатися про умови використання гарнітури. Якщо не використовувати кабель навушників, наявний у комплекті, радіохвилі можуть впливати на інструменти та потенційно призвести до нещасного випадку через несправність. На літаку обов'язково використовуйте кабель навушників, наявний у комплекті.
- Через особливості бездротової технології Bluetooth цей виріб може відтворювати звук із затримкою відносно пристрою, з якого відбувається передача даних. Зважаючи на це, під час гри чи перегляду фільму звук може бути не синхронізований із зображенням.
- Виріб підтримує функції безпеки, які відповідають вимогам стандарту Bluetooth і забезпечує захищений обмін даними за допомогою бездротової технології Bluetooth. Утім, залежно від вибраних налаштувань та інших факторів, цього захисту може бути недостатньо. Будьте обережні під час спілкування з використанням бездротової технології Bluetooth.
- Корпорація Sony не несе жодної відповідальності за збитки і втрати, спричинені витоком інформації під час використання технології Bluetooth.
- Ми не гарантуємо можливість підключення до всіх пристроїв Bluetooth.
 - Пристрої Bluetooth, які підключаються до цього виробу, мають бути сертифікованими на відповідність вимогам стандарту Bluetooth, установленим компанією Bluetooth SIG, Inc..
 - Навіть за умови дотримання вимог стандарту Bluetooth, через індивідуальні особливості й технічні характеристики пристроїв Bluetooth можуть виникати проблеми з підключенням і спостерігатися відмінності в керуванні, функціонуванні й відображенні даних.
 - Під час спілкування по телефону в режимі гучного зв'язку з використанням цього виробу можуть виникати шуми. Це залежить від підключеного пристрою та середовища.
- Залежно від характеристик підключеного пристрою обмін даними може розпочатися з деякою затримкою.

Примітка щодо статичної електрики

- Накопичившись у тілі, статичний заряд може викликати відчуття легкого дзвону у вухах. Щоб уникнути цього, носіть одяг із натуральних матеріалів, на яких не утворюється статичний заряд.

Примітки щодо використання виробу

- Знімайте навушники повільно.
- Вушні вкладиші герметично розташовуються у вухах, і якщо ви швидко витягнете їх чи із силою засунете у вуха, то ризикуєте пошкодити барабанну перетинку. Коли ви вставляєте вушні вкладиші, діафрагма динаміка може клацнути. Це не є несправністю.

Інші примітки

- Бережіть виріб від сильних ударів.
- Використовуйте з виробом тільки кабель навушників із комплекту постачання. Щільно вставляйте штекер кабелю навушників.

- Залежно від сили сигналу й навколишніх умов функція Bluetooth може не працювати з мобільним телефоном.
- Відчувши дискомфорт, негайно припиніть користуватися виробом.
- Тривале використання і зберігання вушних вкладишів може призвести до їх пошкодження чи псування.
- Якщо вушні вкладиші забруднилися, зніміть їх із виробу й обережно промийте руками, використовуючи нейтральний миючий засіб. Після цього протріть насухо.
- Виріб не є водостійким. Якщо до виробу потраплять вода або сторонні предмети, це може призвести до пожежі або ураження електричним струмом. Якщо до виробу потраплять вода або сторонні предмети, одразу припиніть ним користуватися та зверніться до найближчого дилера Sony. Зокрема, будьте обережні в таких випадках.
 - Якщо виріб використовується біля раковини тощо
Будьте обережні, щоб не допустити падіння виробу в раковину або контейнер із водою.
 - Якщо виріб використовується під дощем або снігопадом чи у вологих місцях
 - Якщо виріб використовується, коли ви спітніли
Якщо ви торкнетесь виробу мокрими руками або покладете його до кишені вологого предмета одягу, виріб може намокнути.

Чищення виробу

- Якщо виріб забруднився зовні, протріть його м'якою сухою ганчіркою. Якщо виріб дуже брудний, намочіть ганчірку у слабкому розчині нейтрального миючого засобу й добре викрутіть її. Потім протріть виріб. Не використовуйте розчинники, зокрема спирт, бензол і розріджувач. Вони можуть пошкодити поверхню виробу.

Не використовуйте гарнітуру біля медичних пристроїв

- Радіохвилі можуть впливати на роботу кардіостимуляторів і медичних пристроїв. Не використовуйте гарнітуру в заповнених людьми місцях, таких як переповнені потяги, або всередині медичних закладів.
- Оскільки в гарнітурі використовуються магніти, вона може впливати на роботу медичних пристроїв, наприклад кардіостимуляторів, дефібриляторів і шунтів із регульованим тиском для хворих на гідроцефалію. Тримайте гарнітуру подалі від таких пристроїв і людей, які ними користуються. Якщо ви користуєтеся цими пристроями та хочете знати, чи можна їх використовувати з гарнітурою, спочатку зверніться до свого лікаря.

Тримайте гарнітуру подалі від магнітних карток

- У гарнітурі використовуються магніти. Якщо піднести магнітну картку близько до магніту, це може вплинути на магніт картки та вивести його з ладу.

Бездротова стереогарнітура з функцією шумозаглушення
WI-1000XM2

Примітка щодо ліцензії

Примітки щодо ліцензії

Цей пристрій містить програмне забезпечення, яке корпорація Sony використовує за ліцензійною угодою з власником авторських прав. Ми зобов'язані оголосити вміст угоди для клієнтів за вимогою власника авторських прав на програмне забезпечення.

Ознайомтеся з текстом ліцензії, перейшовши за URL-адресою нижче.

<https://rd1.sony.net/help/mdr/sl/19b/>

Заява щодо послуг, які пропонуються третіми сторонами

Послуги, які пропонуються третіми сторонами, можуть змінюватися, призупинятися або анулюватися без попереднього повідомлення. Sony не несе жодної відповідальності в таких ситуаціях.

Бездротова стереогарнітура з функцією шумозаглушення
WI-1000XM2

Торговельні марки

- Windows це торговельна марка або зареєстрована торговельна марка Microsoft Corporation у США та/або інших країнах.
- iPhone, iPod touch, macOS, Mac і Siri – це торговельні марки Apple Inc., зареєстровані в США та інших країнах.
- App Store є сервісним знаком компанії Apple Inc., зареєстрованими у США та інших країнах.
- IOS є товарним знаком або зареєстрованим товарним знаком Cisco в США та інших країнах і використовується за ліцензією.
- Google, Android і Google Play це торговельні марки Google LLC.
- Amazon, Alexa і всі зв'язані з ними логотипи є торговельними знаками компанії Amazon.com, Inc. або її афілійованих осіб.
- Текстова торговельна марка і логотипи Bluetooth® - це зареєстровані торговельні марки Bluetooth SIG, Inc. Sony Group Corporation та дочірні компанії використовують їх за ліцензією.
- Позначка «N» є торговельною маркою або зареєстрованою торговельною маркою NFC Forum, Inc. у США й інших країнах.
- LDAC та логотип LDAC є торговельними марками Sony Corporation.
- USB Type-C™ та USB-C™ є товарними знаками USB Implementers Forum.
- «DSEE» та «DSEE HX» є товарними знаками Sony Corporation.

Інші торговельні марки й товарні знаки належать відповідним власникам.

Бездротова стереогарнітура з функцією шумозаглушення
WI-1000XM2

Веб-сайти підтримки клієнтів

Для клієнтів у США, Канаді та Латинській Америці:

<https://www.sony.com/am/support>

Для клієнтів у європейських країнах:

<https://www.sony.eu/support>

Для клієнтів у Китаї:

<https://service.sony.com.cn>

Для клієнтів в інших країнах/регіонах:

<https://www.sony-asia.com/support>

Бездротова стереогарнітура з функцією шумозаглушення
WI-1000XM2

Що мені робити для вирішення проблеми?

Якщо гарнітура не працює так, як очікувалось, спробуйте наступні кроки для вирішення проблеми.

- Знайдіть опис проблеми у Довідці та спробуйте дії щодо виправлення цієї проблеми.
- Зарядіть гарнітуру.
Деякі проблеми можна вирішити, зарядивши акумулятор гарнітури.
- Перезавантажте гарнітуру.
- Ініціалізуйте гарнітуру.
Ця операція повертає налаштування гучності і т.д. до заводських налаштувань, а також видаляє всю інформацію про сполучення.
- Пошукайте інформацію щодо проблеми на веб-сайті підтримки клієнтів.

Якщо ці дії не спрацьовують, зверніться до свого найближчого дилера Sony.

Пов'язані розділи

- [Зарядження гарнітури](#)
- [Веб-сайти підтримки клієнтів](#)
- [Перезавантаження гарнітури](#)
- [Ініціалізація гарнітури для повернення до заводських налаштувань](#)

Бездротова стереогарнітура з функцією шумозаглушення
WI-1000XM2

Не вдалося увімкнути гарнітуру.

- Переконайтеся, що акумулятор повністю заряджено.
 - Гарнітуру не можна вмикати під час заряджання акумулятора. Від'єднайте кабель із роз'ємом USB Type-C й увімкніть гарнітуру.
-

Пов'язані розділи

- [Заряджання гарнітури](#)
- [Перевірка залишку заряду акумулятора](#)

Бездротова стереогарнітура з функцією шумозаглушення
WI-1000XM2

Неможливо здійснити заряджання.

- Обов'язково скористайтеся кабелем USB Type-C з комплекту постачання.
 - Переконайтеся, що кабель із роз'ємом USB Type-C надійно підключено до гарнітури та USB-адаптера змінного струму чи комп'ютера.
 - Переконайтеся, що USB-адаптер змінного струму надійно під'єднано до розетки.
 - Переконайтеся в тому, що комп'ютер ввімкнено.
 - Виведіть комп'ютер із режиму очікування (сну) або глибокого сну.
 - Якщо використовується Windows 8.1, виконайте оновлення за допомогою Windows Update.
-

Пов'язані розділи

- [Заряджання гарнітури](#)

Бездротова стереогарнітура з функцією шумозаглушення
WI-1000XM2

Зарядження триває задовго.

- Переконайтеся, що гарнітуру підключено до комп'ютера прямо, а не через концентратор USB.
 - Переконайтеся, що використовується кабель із роз'ємом USB Type-C з комплекту постачання.
-

Пов'язані розділи

- [Зарядження гарнітури](#)

Бездротова стереогарнітура з функцією шумозаглушення
WI-1000XM2

Гарнітура не заряджається, навіть при підключенні до комп'ютера.

- Переконайтеся, що кабель із роз'ємом USB Type-C з комплекту постачання належним чином підключено до гнізда USB на комп'ютері.
- Переконайтеся, що гарнітуру підключено до комп'ютера прямо, а не через концентратор USB.
- Можливо, виникла проблема з гніздом USB на підключеному комп'ютері. Спробуйте підключитися до іншого гнізда USB на комп'ютері (за наявності).
- Спробуйте повторити процедуру підключення до USB у випадках, відмінних від зазначених вище.

Бездротова стереогарнітура з функцією шумозаглушення
WI-1000XM2

Залишок заряду акумулятора гарнітури не відображається на екрані смартфона.

- Залишок заряду акумулятора можуть відображати лише пристрої з iOS (зокрема, iPhone/iPod touch), які підтримують HFP (Hands-free Profile), і смартфони з ОС Android версії 8.1 або пізнішої.
- Переконайтеся, що смартфон підключено через профіль HFP. Якщо смартфон не підключено через HFP, залишок заряду відобразатиметься неправильно.

Пов'язані розділи

- [Перевірка залишку заряду акумулятора](#)

Бездротова стереогарнітура з функцією шумозаглушення
WI-1000XM2

Немає звуку

- Переконайтеся в тому, що гарнітуру та підключений пристрій (наприклад, смартфон) ввімкнено.
 - Переконайтеся, що гарнітуру та пристрій передавання Bluetooth з'єднано за допомогою Bluetooth A2DP.
 - Збільште гучність, якщо вона надто низька.
 - Переконайтеся в тому, що на підключеному пристрої відбувається відтворення.
 - Якщо ви підключаєте до гарнітури комп'ютер, то переконайтеся, що його налаштовано виводити звук на пристрій Bluetooth.
 - Знову сполучіть гарнітуру та пристрій Bluetooth.
 - Переконайтеся в тому, що кабель навушників щільно під'єднано.
-

Пов'язані розділи

- [Установлення бездротового підключення до пристроїв Bluetooth](#)
- [Використання кабелю навушників, наявного у комплекті](#)
- [Прослуховування музики з пристрою через підключення Bluetooth](#)

Бездротова стереогарнітура з функцією шумозаглушення
WI-1000XM2

Низький рівень звуку

- Збільште гучність гарнітури та підключеного пристрою.
- Ще раз підключіть пристрій Bluetooth до гарнітури.

Бездротова стереогарнітура з функцією шумозаглушення
WI-1000XM2

Низька якість звуку

- Зменшіть гучність підключеного пристрою, якщо вона надто висока.
- Тримайте гарнітуру подалі від мікрохвильової печі, пристрою для використання бездротової локальної мережі та подібного обладнання.
- Розташуйте гарнітуру ближче до пристрою Bluetooth. Усуньте перешкоди між гарнітурою та пристроєм Bluetooth.
- Тримайте гарнітуру подалі від телевізора.
- Змініть підключення Bluetooth на A2DP за допомогою підключеного пристрою, коли гарнітуру та пристрій передавання Bluetooth з'єднано через профіль HFP або HSP Bluetooth.
- Якщо підключити пристрій із вбудованим радіо чи телевізором, можуть не прийматися трансляції або зменшитися чутливість. Розташуйте гарнітуру подалі від підключеного пристрою та повторіть спробу.
- Якщо гарнітура раніше вже підключалася до пристрою Bluetooth, то за ввімкненої гарнітури можна встановити лише підключення HFP/HSP Bluetooth. Установіть підключення A2DP Bluetooth за допомогою підключеного пристрою.
- Коли на гарнітурі прослуховується музика з комп'ютера, протягом перших кількох секунд після встановлення підключення у звуку може бути низька якість (наприклад, буде ледь чути голос співака тощо). Це зумовлено технічними характеристиками комп'ютера (після початку передавання даних встановлюється пріоритет стабільного підключення, а через кілька секунд – пріоритет якості звуку) і не свідчить про несправність гарнітури. Якщо якість звуку не покращиться через кілька секунд, натисніть на гарнітурі кнопку  (відтворення) один раз під час відтворення. Підключення A2DP можна також встановити за допомогою комп'ютера. Щоб отримати відомості про встановлення підключення на комп'ютері, звертайтеся до інструкцій із його експлуатації.

Бездротова стереогарнітура з функцією шумозаглушення
WI-1000XM2

Часті пропуски звуку.

- Налаштуйте гарнітуру на режим «Пріоритет стабільного підключення». За докладною інформацією звертайтеся до розділу «[Про режим якості звуку](#)».
- Усуньте будь-які перешкоди між антеною пристрою Bluetooth, з якого виконується підключення, і вбудованою антеною гарнітури. Антену гарнітури вбудовано у деталі, показані пунктиром нижче.

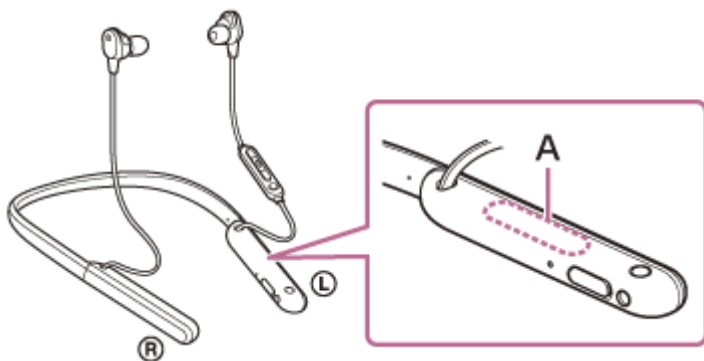

A: розташування вбудованої антени

- Іноді за наведених нижче умов зв'язок через Bluetooth неможливий або виникає шум чи переривається звук.
 - Коли між гарнітурою та пристроєм Bluetooth перебуває людина
Розташуйте пристрій Bluetooth у напрямку, у якому розташовано антену гарнітури, щоб покращити якість зв'язку через Bluetooth.
 - Між гарнітурою та пристроєм Bluetooth є перешкода, така як метал або стіна.
 - У місцях із бездротовою локальною мережею, у яких використовується мікрохвильова піч, генеруються електромагнітні хвилі тощо.
- Цю ситуацію можна покращити, якщо змінити налаштування якості бездротового відтворення або змінити режим бездротового відтворення на SBC на пристрої передавання. За докладною інформацією звертайтеся до інструкції з експлуатації пристрою передавання.
- Оскільки пристрій Bluetooth і бездротова локальна мережа (IEEE802.11b/g/n) використовують один частотний діапазон (2,4 ГГц), можливі мікрохвильові перешкоди, що можуть призвести до шуму, переривання звуку або розірвання зв'язку в разі використання цієї гарнітури поблизу пристрою для використання бездротової локальної мережі. У такому разі дотримуйтеся таких рекомендацій:
 - під час з'єднання гарнітури із пристроєм Bluetooth використовуйте гарнітуру щонайменше на відстані 10 м від пристрою для використання бездротової локальної мережі;
 - якщо гарнітура використовується в межах 10 м від пристрою для використання бездротової локальної мережі, цей пристрій потрібно вимкнути;
 - розташуйте гарнітуру та пристрій Bluetooth якомога ближче один до одного.
- Якщо ви любите слухати музику на своєму смартфоні, ситуацію можна покращити, заклавши непотрібні програми або перезавантаживши смартфон.

Бездротова стереогарнітура з функцією шумозаглушення
WI-1000XM2

Ефект заглушення шумів не є достатнім.

- Переконайтеся, що ввімкнено функцію заглушення шумів.
 - Замініть вушні вкладиші на такі, із якими ви чуєте мінімум навколишніх звуків як із лівої, так і з правої чашок.
 - Розташуйте гарнітуру так, щоб вам було зручно.
 - Функція приглушення шумів ефективно усуває шуми на низьких частотах, джерелами яких є, наприклад, літаки, потяги, офіси, кондиціонери повітря, і неефективно усуває шуми на вищих частотах, наприклад шуми, джерелами яких є людські голоси.
-

Пов'язані розділи

- [Що таке заглушення шумів?](#)
- [Використання функції заглушення шумів](#)

Бездротова стереогарнітура з функцією шумозаглушення
WI-1000XM2

Не можна здійснити сполучення.

- Розташуйте гарнітуру та пристрій Bluetooth на відстані до 1 м одне від одного.
 - Гарнітура автоматично переходить у режим сполучення, коли її потрібно сполучити вперше після придбання, ініціалізації або ремонту гарнітури. Щоб сполучити другий і наступні пристрої, натисніть і утримуйте кнопку  (живлення) на гарнітурі протягом принаймні 7 секунд, щоб перейти в режим сполучення.
 - Якщо ви повторно сполучаєте пристрій після ініціалізації або ремонту гарнітури, спроба сполучення може виявитися невдалою, якщо на пристрої міститься інформація про сполучення для гарнітури (на iPhone або іншому пристрої). У такому разі видаліть із цього пристрою інформацію про сполучення з гарнітурою та знову сполучіть їх.
-

Пов'язані розділи

- [Про індикатор](#)
- [Установлення бездротового підключення до пристроїв Bluetooth](#)
- [Ініціалізація гарнітури для повернення до заводських налаштувань](#)

Бездротова стереогарнітура з функцією шумозаглушення
WI-1000XM2

З'єднання одним дотиком (NFC) не працює.

- Тримайте смартфон ближче до позначки N на гарнітурі, доки смартфон не відреагує. Якщо він усе одно не реагує, повільно порухайте смартфоном у різних напрямках.
 - Переконайтеся, що на смартфоні ввімкнено функцію NFC.
 - Якщо смартфон у чохлі, зніміть чохол.
 - Чутливість прийому NFC залежить від смартфона. Якщо з'єднання кілька разів розривається, установіть і завершіть його за допомогою смартфона.
 - З'єднання одним дотиком (NFC) не можна встановити під час заряджання акумулятора, оскільки гарнітуру неможливо ввімкнути. Завершіть заряджання, а потім установіть з'єднання одним дотиком (NFC).
 - З'єднання одним дотиком (NFC) не можна встановити, коли до вхідного гнізда кабелю навушників підключено такий кабель. Від'єднайте кабель навушників, перш ніж установлювати з'єднання одним дотиком (NFC).
 - Переконайтеся, що пристрій, з якого встановлюється з'єднання, підтримує функцію NFC.
 - Переконайтеся, що на смартфоні ввімкнено функцію Bluetooth.
-

Пов'язані розділи

- [З'єднання одним дотиком \(NFC\) зі смартфоном з ОС Android](#)

Бездротова стереогарнітура з функцією шумозаглушення
WI-1000XM2

Не можна встановити підключення Bluetooth.

- Переконайтеся в тому, що гарнітуру ввімкнено.
 - Переконайтеся, що пристрій Bluetooth і функцію Bluetooth увімкнено.
 - Якщо гарнітура автоматично підключається до останнього підключеного пристрою Bluetooth, її може не вдатися підключити до інших пристроїв через з'єднання Bluetooth. У такому разі ввімкніть останній підключений пристрій Bluetooth і розірвіть з'єднання Bluetooth.
 - Перевірте, чи не перебуває пристрій Bluetooth у режимі сну. Якщо це так, скасуйте режим сну.
 - Перевірте, чи не розірвано з'єднання Bluetooth. Якщо це так, відновіть з'єднання Bluetooth.
 - Якщо інформацію про сполучення для гарнітури видалено на пристрої Bluetooth, знову сполучіть із ним гарнітуру.
-

Пов'язані розділи

- [Про індикатор](#)
- [Установлення бездротового підключення до пристроїв Bluetooth](#)

Бездротова стереогарнітура з функцією шумозаглушення
WI-1000XM2

Спотворений звук

- Тримайте гарнітуру подалі від мікрохвильової печі, пристрою для використання бездротової локальної мережі та подібного обладнання.

Бездротова стереогарнітура з функцією шумозаглушення
WI-1000XM2

Дальність бездротового зв'язку Bluetooth невелика, інакше з'являються пропуски звуку.

- Налаштуйте гарнітуру на режим «Пріоритет стабільного підключення». За докладною інформацією звертайтеся до розділу «[Про режим якості звуку](#)».
- Усуньте будь-які перешкоди між антеною пристрою Bluetooth, з якого виконується підключення, і вбудованою антеною гарнітури. Антену гарнітури вбудовано у деталі, показані пунктиром нижче.

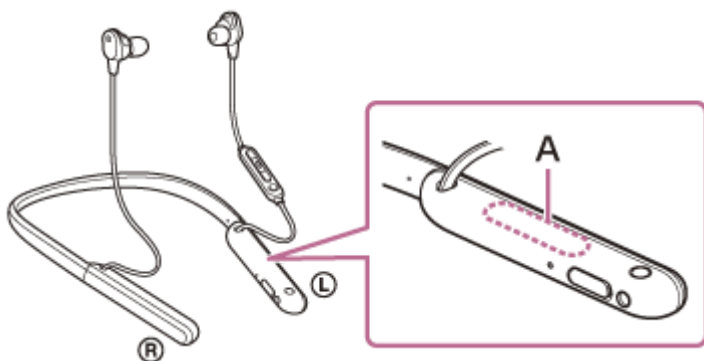

A: розташування вбудованої антени

- Іноді за наведених нижче умов зв'язок через Bluetooth неможливий або виникає шум чи переривається звук.
 - Коли між гарнітурою та пристроєм Bluetooth перебуває людина
Розташуйте пристрій Bluetooth у напрямку, у якому розташовано антену гарнітури, щоб покращити якість зв'язку через Bluetooth.
 - Між гарнітурою та пристроєм Bluetooth є перешкода, така як метал або стіна.
 - У місцях із бездротовою локальною мережею, у яких використовується мікрохвильова піч, генеруються електромагнітні хвилі тощо.
- Цю ситуацію можна покращити, якщо змінити налаштування якості бездротового відтворення або змінити режим бездротового відтворення на SBC на пристрої передавання. За докладною інформацією звертайтеся до інструкції з експлуатації пристрою передавання.
- Оскільки пристрій Bluetooth і бездротова локальна мережа (IEEE802.11b/g/n) використовують один частотний діапазон (2,4 ГГц), можливі мікрохвильові перешкоди, що можуть призвести до шуму, переривання звуку або розірвання зв'язку в разі використання цієї гарнітури поблизу пристрою для використання бездротової локальної мережі. У такому разі дотримуйтеся таких рекомендацій:
 - під час з'єднання гарнітури із пристроєм Bluetooth використовуйте гарнітуру щонайменше на відстані 10 м від пристрою для використання бездротової локальної мережі;
 - якщо гарнітура використовується в межах 10 м від пристрою для використання бездротової локальної мережі, цей пристрій потрібно вимкнути;
 - розташовуйте гарнітуру та пристрій Bluetooth якомога ближче один до одного.
- Якщо ви любите слухати музику на своєму смартфоні, ситуацію можна покращити, заклавши непотрібні програми або перезавантаживши смартфон.

Пов'язані розділи

- [Про режим якості звуку](#)

Бездротова стереогарнітура з функцією шумозаглушення
WI-1000XM2

Гарнітура не працює належним чином.

- Перезавантажте гарнітуру. Унаслідок цієї операції не буде видалено інформацію про сполучення.
 - Якщо гарнітура не працює належним чином навіть якщо її перезавантажити, ініціалізуйте гарнітуру.
-

Пов'язані розділи

- [Перезавантаження гарнітури](#)
- [Ініціалізація гарнітури для повернення до заводських налаштувань](#)

Бездротова стереогарнітура з функцією шумозаглушення
WI-1000XM2

Під час розмови не чути співрозмовника.

- Переконайтеся в тому, що гарнітуру та підключений пристрій (наприклад, смартфон) ввімкнено.
- Збільште гучність на підключеному пристрої та гарнітурі, якщо встановлено надто низьку гучність.
- Перевірте налаштування звуку на пристрої Bluetooth: під час дзвінка звук має виводитися з гарнітури.
- Повторно встановіть підключення за допомогою пристрою Bluetooth. Виберіть профіль HFP або HSP.
- Якщо вхідний дзвінок надійде, коли ви прослуховуєте музику за допомогою гарнітури, припиніть відтворення та натисніть кнопку  (дзвінок), щоб відповісти на дзвінок.

Пов'язані розділи

- [Установлення бездротового підключення до пристроїв Bluetooth](#)
- [Приймання дзвінка](#)
- [Здійснення дзвінка](#)

SONY

Довідка

Бездротова стереогарнітура з функцією шумозаглушення
WI-1000XM2

Тихі голоси тих, хто телефонує

- Збільште гучність гарнітури та підключеного пристрою.

5-008-615-71(4) Copyright 2019 Sony Corporation

Бездротова стереогарнітура з функцією шумозаглушення
WI-1000XM2

Шум створює перешкоди вашому голосу під час телефонного дзвінка або за використання функції голосових інструкцій

- Якщо палець закриває або торкає мікрофон дзвінка на гарнітурі під час телефонного дзвінка або за використання функції голосових інструкцій, шум може створювати перешкоди вашому голосу. Керуючи кнопками на гарнітурі, враховуйте розташування мікрофона дзвінка й намагайтеся не контактувати з ним.

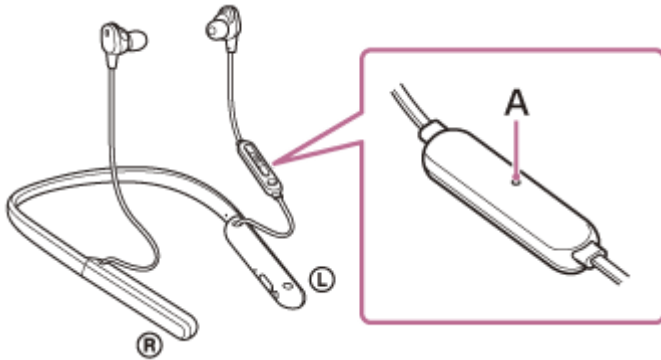



A: мікрофон

- Якщо під час телефонного дзвінка або за використання функції голосових інструкцій мікрофон дзвінка на гарнітурі треться об ваш одяг тощо, шум може створювати перешкоди вашому голосу. Змініть напрямок елемента дистанційного керування так, щоб мікрофон дзвінка не торкався одягу тощо.

Бездротова стереогарнітура з функцією шумозаглушення
WI-1000XM2

Перезавантаження гарнітури

Якщо гарнітуру не можна ввімкнути або нею не можна керувати, навіть коли її ввімкнено, одночасно натисніть кнопки  (живлення) і  (власні налаштування) під час заряджання. Гарнітура перезавантажиться. Інформацію про реєстрацію (сполучення) пристрою не буде видалено.

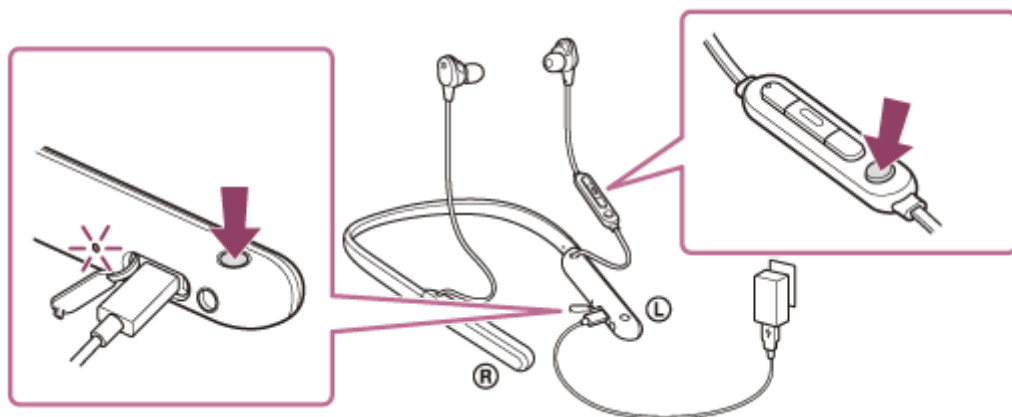

Якщо гарнітура не працює належним чином навіть після перезавантаження, ініціалізуйте гарнітуру, щоб відновити заводські налаштування.



Пов'язані розділи





- [Ініціалізація гарнітури для повернення до заводських налаштувань](#)

Бездротова стереогарнітура з функцією шумозаглушення
WI-1000XM2

Ініціалізація гарнітури для повернення до заводських налаштувань

Якщо гарнітура не працює правильно навіть після перезавантаження, ініціалізуйте її.

Вимкніть гарнітуру, коли кабель із роз'ємом USB Type-C від'єднано, а потім одночасно натисніть і утримуйте кнопки  (живлення) і  (відтворення/дзвінок) протягом принаймні 7 секунд.

Індикатор (синій) блимне 4 рази (   ), після чого гарнітуру буде ініціалізовано. Ця операція повертає налаштування гучності і т.д. до заводських налаштувань, а також видаляє всю інформацію про сполучення. У такому разі видалить із цього пристрою інформацію про сполучення з гарнітурою та сполучить їх знову.

Якщо гарнітура не працює належним чином навіть після ініціалізації, зверніться до найближчого дилера Sony.

Примітка

- Якщо ви оновили програмне забезпечення після придбання гарнітури, програмне забезпечення буде збережено навіть після ініціалізації.
- Якщо після змінення мови голосових підказок ви ініціалізуєте гарнітуру для відновлення заводських налаштувань, мову також буде скинуто до заводських налаштувань.
- Коли індикатор (синій) блимне 4 рази, і гарнітуру буде ініціалізовано, може знадобитися близько 1 хвилини, перш ніж кнопка  (живлення) знову запрацює.