SONY

Käyttöopas

Langattomat stereokuulokkeet

WI-XB400

Näistä käyttöohjeista saat apua mahdollisiin ongelmatilanteisiin ja kysymyksiin.

Aloittaminen

Mitä Bluetooth-toiminnolla voidaan tehdä

Tietoja ääniopastuksesta

Mukana toimitetut tarvikkeet

- Pakkauksen sisällön tarkistaminen
- Korvapehmusteiden vaihtaminen
- Kun lopetat kuulokkeiden käytön

Osat ja painikkeet

- Osien sijainti ja toiminta
- Tietoja ilmaisimesta

Virta ja lataaminen

- Kuulokkeiden lataaminen
- Käytettävissä oleva käyttöaika

Jäljellä olevan akkukeston tarkistaminen
Virran kytkeminen kuulokkeisiin
Kuulokkeiden sammuttaminen

Yhteyksien muodostaminen

Langattoman yhteyden muodostaminen Bluetooth-laitteisiin

Android-älypuhelin
Pariliittäminen ja yhdistäminen Android-älypuhelimeen
Yhdistäminen pariliitettyyn Android-älypuhelimeen

iPhone (iOS-laitteet)
Pariliittäminen ja yhdistäminen iPhoneen
Yhdistäminen pariliitettyyn iPhoneen

Tietokoneet
Pariliittäminen ja yhdistäminen tietokoneeseen (Windows 10)
Pariliittäminen ja yhdistäminen tietokoneeseen (Windows 8.1)
Pariliittäminen ja yhdistäminen tietokoneeseen (Windows 7)
Pariliittäminen ja yhdistäminen tietokoneeseen (Mac)
Yhdistäminen pariliitettyyn tietokoneeseen (Windows 10)
Yhdistäminen pariliitettyyn tietokoneeseen (Windows 8.1)
Yhdistäminen pariliitettyyn tietokoneeseen (Windows 7)
Yhdistäminen pariliitettyyn tietokoneeseen (Mac)

Muut Bluetooth-laitteet
Pariliittäminen ja yhdistäminen muihin Bluetooth-laitteisiin
Yhdistäminen pariliitettyyn Bluetooth-laitteeseen

Monipisteyhteys
Kuulokkeiden yhdistäminen sekä musiikkisoittimeen että älypuhelimeen tai matkapuhelimeen (monipisteyhteys)
Kuulokkeiden yhdistäminen kahteen Android-älypuhelimeen (monipisteyhteys)
Kuulokkeiden yhdistäminen Android-älypuhelimeen ja iPhoneen (monipisteyhteys)

Bluetooth-yhteyden katkaiseminen (käytön jälkeen)

Musiikin kuunteleminen

Musiikin kuunteleminen Bluetooth-yhteydellä

- Musiikin kuuntelu laitteesta Bluetooth-yhteydellä
- Audiolaitteen ohjaaminen (Bluetooth-yhteys)
- Bluetooth-yhteyden katkaiseminen (käytön jälkeen)

Tuetut koodekit

Puhelujen soittaminen

Puhelun vastaanottaminen

Puhelun soittaminen

Toiminnot puhelua varten

Bluetooth-yhteyden katkaiseminen (käytön jälkeen)

Ääniavustajatoiminnon käyttäminen

Ääniavustajatoiminnon käyttäminen (Google app)

Ääniavustajatoiminnon käyttäminen (Siri)

Tärkeitä tietoja

Varotoimet

Tavaramerkit

Asiakaspalvelusivustot

Vianmääritys

Ongelmien ratkaisutavat

Virta ja lataaminen

- Kuulokkeita ei voi kytkeä päälle.
- Latausta ei voida suorittaa.
- Latausaika on liian pitkä.
- Kuulokkeita ei voida ladata, vaikka ne liitetään tietokoneeseen.
- Kuulokkeiden jäljellä olevaa akkukestoa ei näytetä älypuhelimen näytöllä.

Ääni

- Ei ääntä
- Ääni on hiljainen
- Heikko äänenlaatu

Ääni katkeilee säännöllisesti.

Bluetooth

Pariliitosta ei voida suorittaa.

Bluetooth-yhteyttä ei voida muodostaa.

Äänessä on säröä

Langaton Bluetooth-yhteysalue on lyhyt tai ääni katkeilee.

Kuulokkeet eivät toimi oikein.

Henkilön ääni ei kuulu puhelun aikana.

Hiljainen ääni soittajilta

Kuulokkeiden nollaus tai alustus

Kuulokkeiden nollaaminen

Kuulokkeiden alustaminen tehdasasetusten palauttamiseksi

5-004-988-51(1) Copyright 2019 Sony Corporation

Mitä Bluetooth-toiminnolla voidaan tehdä

Kuulokkeissa käytetään langatonta BLUETOOTH®-tekniikkaa, joka mahdollistaa seuraavien tekemisen.

Musiikin kuunteleminen

Voit vastaanottaa audiosignaaleja älypuhelimesta ja musiikkisoittimesta musiikin kuuntelemiseksi langattomasti.

Puhelimeen puhuminen

Voit soittaa ja vastaanottaa handsfree-puheluja ja antaa älypuhelimen tai matkapuhelimen olla taskussasi tai laukussasi.

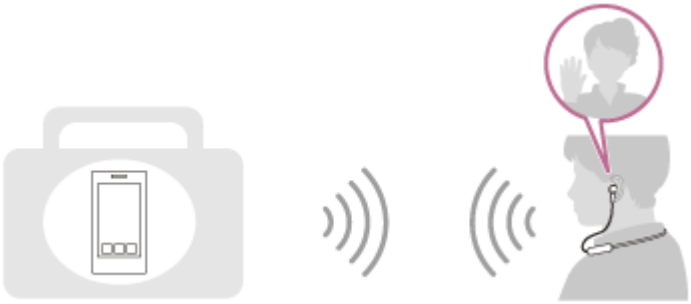

5-004-988-51(1) Copyright 2019 Sony Corporation

Tietoja ääniopastuksesta

Kuulet kuulokkeista ääniopastuksen seuraavissa tilanteissa.

- Kun kuulokkeet kytketään päälle: ”Power on” (Virta päällä)
- Kun kuulokkeet sammutetaan: ”Power off” (Virta pois päältä)
- Kun siirrytään pariliitostilaan: ”Bluetooth pairing” (Bluetooth-laiteyhteyden muodostus)
- Kun muodostetaan Bluetooth-yhteys: ”Bluetooth connected” (Bluetooth yhdistetty)
- Kun Bluetooth-yhteys katkaistaan: ”Bluetooth disconnected” (Bluetooth-yhteys katkaistu)
- Kun ilmoitetaan jäljellä oleva akkukesto: ”Battery about XX %” (Akun varaus noin XX %) (”XX”-arvo ilmoittaa akun arvioidun jäljellä olevan akkukeston. Käytä sitä karkeana arviona.) / ”Battery fully charged” (Akku ladattu täyteen)
- Kun jäljellä oleva akkukesto on alhainen: ”Low battery, please recharge headset” (Akussa vähän varausta, lataa kuulokkeet)
- Kun virta katkaistaan automaattisesti akkukeston ollessa alhainen: ”Please recharge headset. Power off” (Lataa kuulokkeet. Virta sammutetaan)

5-004-988-51(1) Copyright 2019 Sony Corporation

Pakkauksen sisällön tarkistaminen

Tarkista pakkauksen avaamisen jälkeen, että kaikki luettelossa mainitut varusteet ovat mukana. Jos varusteita puuttuu, ota yhteys jälleenmyyjään.
Suluissa ( ) oleva numero ilmoittaa lukumäärän.

Langattomat stereokuulokkeet
USB Type-C™ -kaapeli (USB-A / USB-C™) (noin 20 cm) (1)

Silikonikumiset hybridipehmusteet (S/M/L 2 kutakin)

- Kuulokkeisiin on toimitettaessa kiinnitetty M-kokoiset korvapehmusteet.

S-koko: 2 riviä
M-koko: 3 riviä
L-koko: 4 riviä

5-004-988-51(1) Copyright 2019 Sony Corporation

Korvapehmusteiden vaihtaminen

Kuulokkeisiin on toimitettaessa kiinnitetty M-kokoiset silikonikumiset hybridipehmusteet. Jos korvapehmusteet pyrkivät irtoamaan tai matalataajuisia ääniä ei ole mielestäsi riittävästi ja äänenvoimakkuudessa vasemman ja oikean puolen välillä on eroa, vaihda korvapehmusteet kokoon, joka istuu miellyttävästi ja napakasti vasempaan ja oikeaan korvaasi.

Silikonikumiset hybridipehmusteet

S-koko: 2 riviä
M-koko: 3 riviä
L-koko: 4 riviä

1. **Irrota korvapehmusteet.**

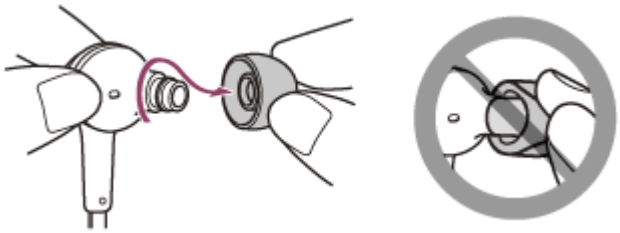

- Älä purista korvapehmusteen päästä, kun poistat sen.

2. **Kiinnitä korvapehmusteet.**

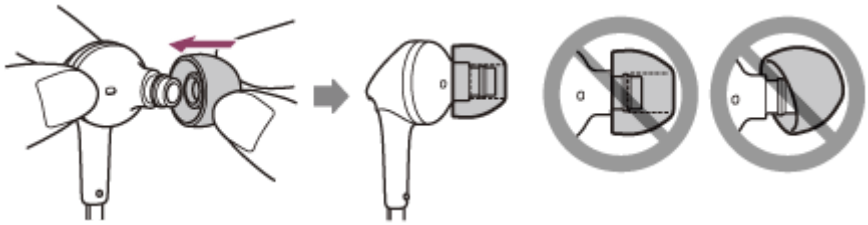

- Kiinnitä korvapehmusteet kunnolla koko pituudelta. Älä kiinnitä korvapehmusteita löysästi tai vinoon.

5-004-988-51(1) Copyright 2019 Sony Corporation

Kun lopetat kuulokkeiden käytön

Kuulokkeissa on sisäinen magneetti vasemman ja oikean yksikön kiinnittämiseksi toisiinsa. Magneetti estää yksiköitä sotkeutumasta toisiinsa, kun niskapanta riisutaan käytön jälkeen.

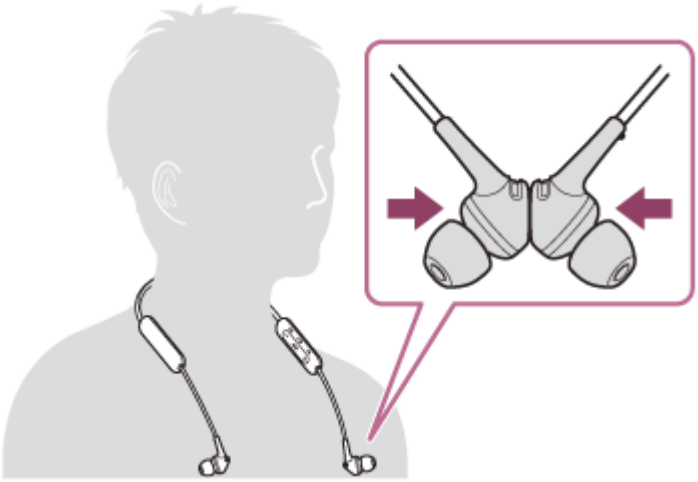

5-004-988-51(1) Copyright 2019 Sony Corporation

Langattomat stereokuulokkeet
WI-XB400

Osien sijainti ja toiminta

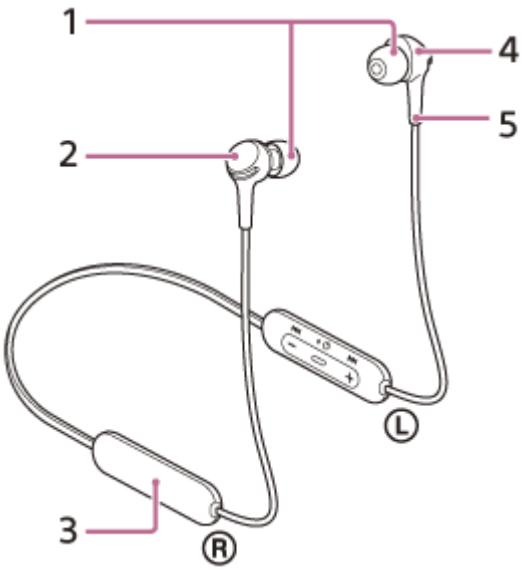

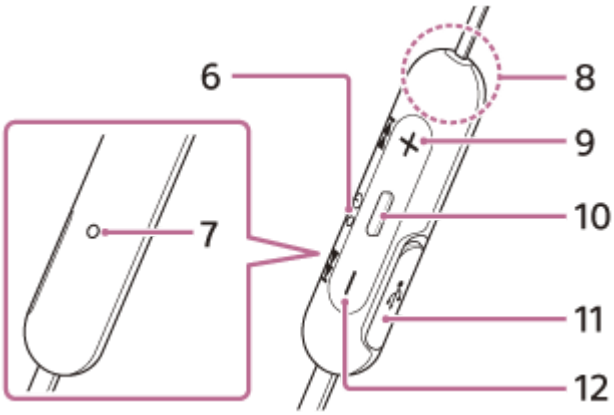

1. Korvapehmusteet
2. Oikea yksikkö
   Kiinnitä vasen ja oikea yksikkö toisiinsa sisäisellä magneetilla.
3. Sisäinen ladattava akku
4. Vasen yksikkö
   Kiinnitä vasen ja oikea yksikkö toisiinsa sisäisellä magneetilla.
5. Tuntopiste
   Vasemmassa yksikössä on tuntopiste.
6. Ilmaisin (sininen/punainen)
   Palaa punaisena latauksen aikana.
   Syttyy punaisena tai sinisenä ilmaisemaan kuulokkeiden virta- tai yhteystilan.
7. Mikrofoni
   Poimii äänesi (kun puhut puhelimeen).
8. Sisäinen antenni
   Kuulokkeissa on sisäinen Bluetooth-antenni.
9. + (äänenvoimakkuus +)/▶▶I (seuraava) -painike
10. ▬ (toisto/soitto)/ ⏻ (virta) -painike
    Käytä musiikin toistamiseen, puhelun soittamiseen tai kuulokkeiden kytkemiseen päälle/pois.
11. USB Type-C -portti
    Liitä kuulokkeet pistorasiaan kaupoista saatavalla USB-verkkolaitteella tai tietokoneeseen toimitetulla USB Type-C -kaapelilla kuulokkeiden lataamiseksi.

12. - (äänenvoimakkuus -)/⏮ (edellinen) -painike

Aiheeseen liittyvää

- Tietoja ilmaisimesta
- Jäljellä olevan akkukeston tarkistaminen

5-004-988-51(1) Copyright 2019 Sony Corporation

Tietoja ilmaisimesta

Voit tarkistaa kuulokkeiden eri tilat ilmaisimesta.

🔵 : Syttyy sinisenä / 🔴: Syttyy punaisena / -: Sammuu

Virran kytkeminen

🔵 - 🔵 (vilkkuu kaksi kertaa sinisenä)
Tässä tapauksessa, kun jäljellä oleva akkukesto on 20 % tai alle (vaatii latauksen), ilmaisin syttyy seuraavassa järjestyksessä.
🔴 - 🔴 - 🔴 (vilkkuu toistuvasti hitaasti punaisena noin 15 sekuntia)
Lisätietoja on annettu kohdassa ”Jäljellä olevan akkukeston tarkistaminen”.

Virran katkaiseminen

🔵 (syttyy sinisenä noin 2 sekunniksi)

Kun jäljellä oleva akkukesto on alhainen

🔴 - 🔴 - 🔴 (vilkkuu toistuvasti hitaasti punaisena noin 15 sekuntia)

Lataaminen

- Latauksen aikana
  🔴 (syttyy punaisena)
  Ilmaisin sammuu, kun lataus on valmis.
- Epänormaali lämpötila
  🔴 🔴 - - 🔴 🔴 - - (vilkkuu toistuvasti punaisena kaksi kertaa)
- Epänormaali lataus
  🔴 - - 🔴 - - (vilkkuu toistuvasti hitaasti punaisena)

Bluetooth-toiminto

- Laitteen rekisteröintitila (pariliitos)
  🔵 🔵 - - 🔵 🔵 - - (vilkkuu toistuvasti sinisenä kaksi kertaa)
- Ei yhdistetty
  🔵 - - 🔵 - - 🔵 - - 🔵 - - (vilkkuu toistuvasti sinisenä noin 1 sekunnin välein)
- Yhteysprosessi valmis
  🔵 🔵 🔵 🔵 🔵 🔵 🔵 🔵 (vilkkuu toistuvasti nopeasti sinisenä noin 5 sekuntia)
- Yhdistetty
  🔵 - - - - - - 🔵 - - - - - - (vilkkuu toistuvasti sinisenä noin 5 sekunnin välein)
- Saapuva puhelu
  🔵 🔵 🔵 🔵 🔵 🔵 🔵 🔵 (vilkkuu toistuvasti nopeasti sinisenä)

Yhdistämättömän ja yhdistetyn tilan ilmaisimet sammuvat automaattisesti, kun aika on kulunut. Ne alkavat vilkkua uudelleen ilmoitetuksi ajaksi, kun jokin toiminto suoritetaan. Kun jäljellä oleva akkukesto on alhainen, ilmaisin (punainen) alkaa vilkkua.

Muuta

- Alustus valmis
  🔵 🔵 🔵 🔵 (vilkkuu 4 kertaa sinisenä)
  Lisätietoja on annettu kohdassa ”Kuulokkeiden alustaminen tehdasasetusten palauttamiseksi”.

5-004-988-51(1) Copyright 2019 Sony Corporation

Kuulokkeiden lataaminen

Kuulokkeissa on sisäänrakennettu ladattava litiumioniakku. Lataa kuulokkeet ennen käyttöä käyttämällä toimitettua USB Type-C -kaapelia.

1. **Avaa USB Type-C -portin suojus.**

2. **Liitä kuulokkeet pistorasiaan.**

Käytä toimitettua USB Type-C -kaapelia ja kaupoista saatavaa USB-verkkolaitetta.

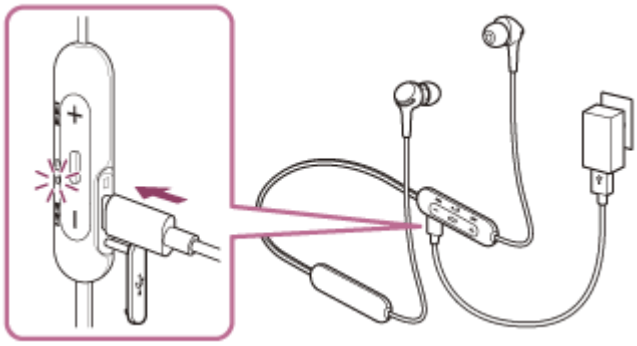

- Kuulokkeiden ilmaisin (punainen) syttyy.
- Lataus on valmis noin 3 tunnin (*) kuluttua ja ilmaisin (punainen) sammuu automaattisesti.

* Aika, joka tarvitaan tyhjän akun lataamiseksi täyteen. Latausaika voi vaihdella käyttöolosuhteiden mukaan.

Kun lataus on valmis, irrota USB Type-C -kaapeli ja sulje USB Type-C -portin suojus kunnolla, ettei kuulokkeisiin pääse vettä tai pölyä.

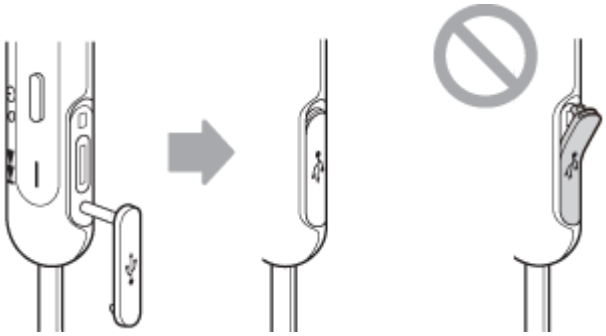

Järjestelmävaatimukset akun lataamiseen USB:llä

USB-verkkolaite

Kaupallisesti saatavilla oleva USB-verkkolaite, jonka lähtövirta on 0,5 A (500 mA)

PC-tietokone

PC-tietokone, jossa on tavallinen USB-portti

- Emme takaa toimintaa kaikilla tietokoneilla.
- Toimintaa räätälöidyissä tai itserakennetuissa tietokoneissa ei taata.

Vihje

- Kuulokkeet voidaan ladata myös kytkemällä ne käynnissä olevaan tietokoneeseen mukana toimitetulla USB Type-C -kaapelilla.
- Jos lataus käynnistyy kuulokkeiden virran ollessa kytkettynä, kuulokkeet sammutetaan automaattisesti.

Huomautus

- Lataus ei ehkä onnistu muilla kuin toimitetulla USB Type-C -kaapelilla.
- Lataus ei ehkä onnistu USB-verkkolaitteen tyypistä riippuen.
- Kun kuulokkeet liitetään pistorasiaan tai tietokoneeseen, kaikki toiminnot, kuten virran kytkeminen kuulokkeisiin, rekisteröinti tai yhdistäminen Bluetooth-laitteisiin ja musiikin toisto, ovat pois käytöstä.
- Kuulokkeita ei voida ladata, kun tietokone siirtyy valmiustilaan (lepo) tai horrostilaan. Vaihda tässä tapauksessa tietokoneen asetuksia kuulokkeiden lataamiseksi uudelleen.
- Jos kuulokkeet ovat pitkään käyttämättömänä, ladattavan akun käyttöaika voi lyhentyä. Akun käyttöikä kuitenkin paranee muutaman latauksen jälkeen. Jos kuulokkeita ei ole tarkoitus käyttää pitkään aikaan, lataa akku täyteen 6 kuukauden välein ylipurkautumisen välttämiseksi.
- Jos kuulokkeita ei ole käytetty pitkään aikaan, akun lataaminen saattaa kestää kauemmin.
- Jos kuulokkeet havaitsevat ongelman akkua ladattaessa seuraavista syistä, ilmaisin (punainen) vilkkuu. Lataa tässä tapauksessa uudelleen latauksen lämpötila-alueella. Jos ongelma jatkuu, ota yhteys lähimpään Sony-jälleenmyyjään.
  - Ympäristön lämpötila ylittää latauslämpötila-alueen 5 °C – 35 °C.
  - Ladattavassa akussa on ongelma.
- Jos kuulokkeet ovat pitkään käyttämättömänä, ilmaisin (punainen) ei ehkä syty heti latauksen aikana. Odota hetki, kunnes ilmaisin (punainen) syttyy.
- Jos sisäisen ladattavan akun käyttöaika lyhenee merkittävästi, akku on vaihdettava. Ota yhteys lähimpään Sony-jälleenmyyjään ladattavan akun vaihtamista varten.
- Vältä altistamista äärimmäisille lämpötilamuutoksille, suoralle auringonvalolle, kosteudelle, hiekalle, pölylle ja sähköiskuille. Älä koskaan jätä kuulokkeita pysäköityyn autoon.
- Käytä kuulokkeiden liittämisessä tietokoneeseen ainoastaan toimitettua USB Type-C -kaapelia ja liitä ne suoraan toisiinsa. Latausta ei suoriteta loppuun oikein, kun kuulokkeet on liitetty USB-keskittimen kautta.

5-004-988-51(1) Copyright 2019 Sony Corporation

Käytettävissä oleva käyttöaika

Kuulokkeiden käyttöajat täyteen ladatulla akulla ovat seuraavat:

Bluetooth -yhteys

Musiikin toistoaika (AAC): Maks. 15 tuntia
Musiikin toistoaika (SBC): Maks. 14 tuntia

- Noin 60 minuutin musiikin toistoaika on mahdollinen 10 minuutin latauksella.

Yhteysaika: Maks. 15 tuntia
Valmiusaika: Maks. 200 tuntia

Huomautus

- Käyttöaika voi vaihdella käyttöolosuhteiden mukaan.

Aiheeseen liittyvää

- Tuetut koodekit

5-004-988-51(1) Copyright 2019 Sony Corporation

Jäljellä olevan akkukeston tarkistaminen

Voit tarkistaa ladattavan akun jäljellä olevan akkukeston.

Kun kuulokkeisiin kytketään virta, kuuluu ääniopastus, joka ilmoittaa jäljellä olevan akkukeston.
”Battery about XX %” (Akun varaus noin XX %) (”XX”-arvo ilmoittaa arvion jäljellä olevasta akkukestosta.)
”Battery fully charged” (Akku ladattu täyteen)
Ääniopastuksen ilmoittama jäljellä oleva akkukesto voi joissakin tapauksissa poiketa todellisesta jäljellä olevasta akkukestosta. Käytä sitä karkeana arviona.
Lisäksi ilmaisin (punainen) vilkkuu noin 15 sekuntia, jos jäljellä oleva akkukesto on enintään 20 %, kun kuulokkeisiin kytketään virta.

Kun jäljellä oleva akkukesto on alhainen

Parhaillaan toimivan ilmaisimen näyttö vaihtuu punaiseksi. Jos kuulet ääniopastuksen sanovan ”Low battery, please recharge headset” (Akussa vähän varausta, lataa kuulokkeet), lataa kuulokkeet mahdollisimman pian.
Kun akku on täysin tyhjä, kuulokkeista kuuluu varoitusääni, ääniopastus sanoo ”Please recharge headset. Power off” (Lataa kuulokkeet. Virta sammutetaan) ja kuulokkeet sammuvat automaattisesti.

Kun käytetään iPhonea tai iPod touchia

Kun kuulokkeet yhdistetään iPhoneen tai iPod touchiin HFP Bluetooth-yhteydellä, se näyttää iPhonen tai iPod touchin näytöllä kuvakkeen, joka ilmaisee kuulokkeiden jäljellä olevan akkukeston.

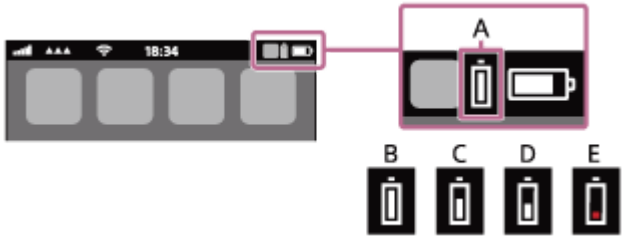

A: Kuulokkeiden jäljellä oleva akkukesto
B: 100 % – 70 %
C: 70 % – 50 %
D: 50 % – 20 %
E: 20 % tai vähemmän (vaatii latauksen)

Kuulokkeiden jäljellä oleva akkukesto näytetään myös iPhonen tai iPod touchin widgetissä, kun laitteessa on iOS 9 tai uudempi. Lisätietoja on annettu iPhonen tai iPod touchin mukana toimitetuissa käyttöohjeissa.
Näytettävä jäljellä oleva akkukesto voi joissakin tapauksissa poiketa todellisesta jäljellä olevasta akkukestosta. Käytä sitä karkeana arviona.

Kun käytössä on Android-älypuhelin (OS 8.1 tai uudempi)

Kun kuulokkeet on yhdistetty Android-älypuhelimeen HFP Bluetooth-yhteydellä, valitse [Settings] - [Device connection] - [Bluetooth] kuulokkeiden jäljellä olevan akkukeston näyttämiseksi, missä pariliitetty Bluetooth-laite näytetään älypuhelimen näytöllä. Se näytetään merkinnällä ”100%”, ”70%”, ”50%” tai ”20%”. Lisätietoja on annettu Android-älypuhelimen käyttöohjeessa.
Näytettävä jäljellä oleva akkukesto voi joissakin tapauksissa poiketa todellisesta jäljellä olevasta akkukestosta. Käytä sitä karkeana arviona.

Huomautus

- Jos yhdistät kuulokkeet iPhoneen, iPod touchiin tai Android-älypuhelimeen ”Media audiolla” (A2DP) vain monipisteyhteydellä, jäljellä olevaa akkukestoa ei näytetä oikein.

- Jäljellä olevaa akkukestoa ei ehkä näytetä oikein, jos kuulokkeet ovat olleet pitkään käyttämättä. Lataa ja tyhjennä akku tässä tapauksessa useita kertoja jäljellä olevan akkukeston näyttämiseksi oikein.

5-004-988-51(1) Copyright 2019 Sony Corporation

Virran kytkeminen kuulokkeisiin

1. **Paina ⏻ (virta) -painiketta noin 2 sekunnin ajan, kunnes ilmaisin (sininen) vilkkuu.**

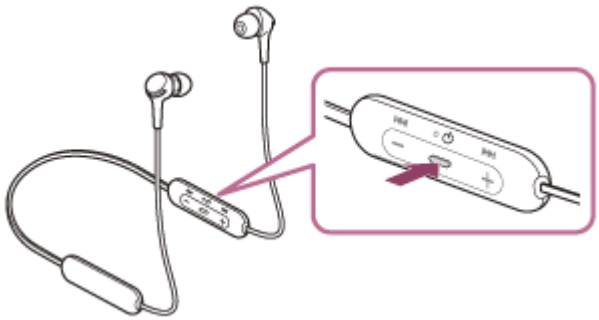

Aiheeseen liittyvää

- Kuulokkeiden sammuttaminen

5-004-988-51(1) Copyright 2019 Sony Corporation

Kuulokkeiden sammuttaminen

1. **Paina ⏻ (virta) -painiketta noin 2 sekunnin ajan, kunnes ilmaisin (sininen) sammuu.**

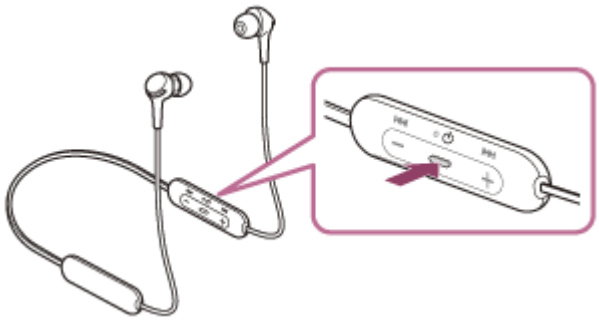

Aiheeseen liittyvää

- Virran kytkeminen kuulokkeisiin

5-004-988-51(1) Copyright 2019 Sony Corporation

Langattoman yhteyden muodostaminen Bluetooth-laitteisiin

Voit nauttia langattomasta musiikin kuuntelusta ja handsfree-puheluista kuulokkeilla käyttämällä Bluetooth-laitteesi Bluetooth-toimintoa.

Laitteen rekisteröinti (pariliitos)

Bluetooth-toiminnon käyttämiseksi molemmat liitettävät laitteet on rekisteröitävä. Laitteen rekisteröintitoimintoa kutsutaan ”laitteen rekisteröinniksi (pariliitos)”.
Pariliitä kuulokkeet ja laite manuaalisesti.

Yhdistäminen pariliitettyyn laitteeseen

Kun laite ja kuulokkeet on liitetty pariksi, niitä ei tarvitse pariliittää uudelleen. Yhdistä jo pariliitetyt laitteet kuulokkeisiin käyttämällä kullekin laitteelle tarvittavia menetelmiä.

5-004-988-51(1) Copyright 2019 Sony Corporation

Pariliittäminen ja yhdistäminen Android-älypuhelimeen

Toimintoa yhdistettävän laitteen rekisteröimiseksi kutsutaan pariliittämiseksi. Pariliitä ensin laite sen käyttämiseksi kuulokkeiden kanssa ensimmäisellä kerralla.
Tarkista seuraavat asiat ennen käytön aloittamista:

- Android-älypuhelin on enintään 1 m:n päässä kuulokkeista.
- Kuulokkeita on ladattu riittävästi.
- Android-älypuhelimen käyttöohjeet ovat käsillä.

1 Siirry pariliitostilaan näissä kuulokkeissa.

Kytke virta kuulokkeisiin, kun pariliität kuulokkeet laitteen kanssa ensimmäisen kerran niiden ostamisen tai alustamisen jälkeen (kuulokkeissa ei ole pariliitostietoja). Kuulokkeet siirtyvät pariliitostilaan automaattisesti. Siirry tässä tapauksessa vaiheeseen 2.
Kun pariliität toisen tai sitä seuraavan laitteen (kuulokkeissa on muiden laitteiden pariliitostietoja), paina ⏻ (virta) -painiketta noin 7 sekuntia.

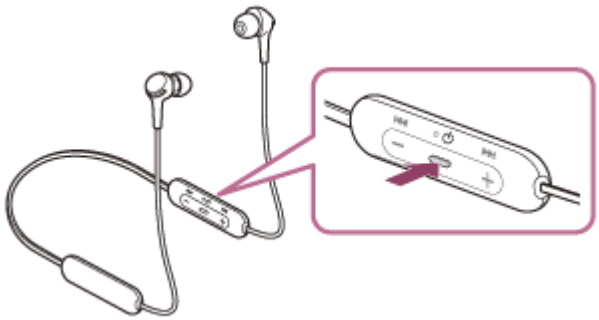

Tarkista, että ilmaisin (sininen) vilkkuu toistuvasti kaksi kertaa peräkkäin. Kuulet ääniopastuksen sanovan ”Bluetooth pairing” (Bluetooth-laiteyhteyden muodostus).

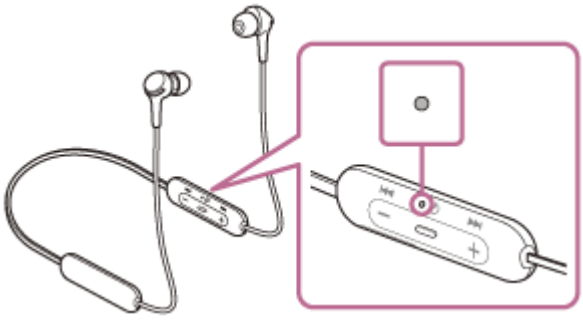

2 Avaa Android-älypuhelimen näytön lukitus, jos se on lukittu.

3 Etsi kuulokkeet Android-älypuhelimesta.

1. Valitse [Settings] – [Device connection] – [Bluetooth].

2. Kosketa kytkintä Bluetooth-toiminnon ottamiseksi käyttöön.

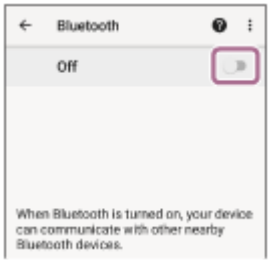

4 Kosketa [WI-XB400].

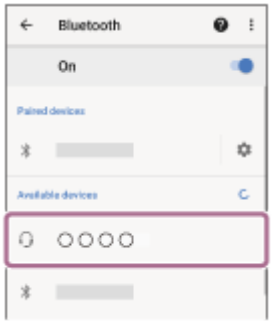

Jos pyydetään antamaan tunnuskoodi (*), syötä ”0000”.
Kuulokkeet ja älypuhelin on pariliitetty ja yhdistetty toisiinsa. Kuulet ääniopastuksen sanovan ”Bluetooth connected” (Bluetooth yhdistetty).
Jos niitä ei yhdistetä, katso ”Yhdistäminen pariliitettyyn Android-älypuhelimeen”.
Jos [WI-XB400] ei tule Android-älypuhelimen näytölle, yritä uudelleen vaiheesta 3 alkaen.

* Tunnuskoodia voidaan kutsua myös ”Tunnusluvuksi”, ”PIN-koodiksi”, ”PIN-numeroksi” tai ”Salasanaksi”.

Vihje

- Yllä oleva toimenpide on esimerkki. Lisätietoja on annettu Android-älypuhelimen mukana toimitetuissa käyttöohjeissa.
- Katso kaikkien Bluetooth-pariliitostietojen poistamiseksi kohta ”Kuulokkeiden alustaminen tehdasasetusten palauttamiseksi”.

Huomautus

- Jos pariliitosta ei muodosteta 5 minuutissa, pariliitostila peruutetaan ja kuulokkeiden virta katkaistaan. Aloita tässä tapauksessa uudelleen vaiheesta 1.
- Kun Bluetooth-laitteet on pariliitetty, niitä ei tarvitse pariliittää uudelleen seuraavia tapauksia lukuun ottamatta:
  - Pariliitostiedot on poistettu esim. huollon yhteydessä.
  - Kun 9. laite pariliitetään.
    Kuulokkeet voidaan pariliittää enintään 8 laitteen kanssa. Jos uusi laite pariliitetään, kun 8 laitetta on jo pariliitetty, sen pariliitetyn laitteen rekisteröintitiedot, jonka yhteysajankohta on vanhin, korvataan uuden laitteen tiedoilla.
  - Kun kuulokkeiden pariliitostiedot on poistettu Bluetooth-laitteesta.
  - Kun kuulokkeet alustetaan.
    Kaikki pariliitostiedot on poistettu. Poista tässä tapauksessa kuulokkeiden pariliitostiedot laitteesta ja pariliitä ne sitten uudelleen.
- Kuulokkeet voidaan pariliittää useiden laitteiden kanssa, mutta se voi toistaa musiikkia vain 1 laitteesta kerrallaan.

Aiheeseen liittyvää

- Langattoman yhteyden muodostaminen Bluetooth-laitteisiin
- Yhdistäminen pariliitettyyn Android-älypuhelimeen
- Musiikin kuuntelu laitteesta Bluetooth-yhteydellä
- Bluetooth-yhteyden katkaiseminen (käytön jälkeen)
- Kuulokkeiden alustaminen tehdasasetusten palauttamiseksi

5-004-988-51(1) Copyright 2019 Sony Corporation

Yhdistäminen pariliitettyyn Android-älypuhelimeen

1. **Avaa Android-älypuhelimen näytön lukitus, jos se on lukittu.**

2. **Kytke virta kuulokkeisiin.**

   Paina ⏻ (virta) -painiketta noin 2 sekuntia.

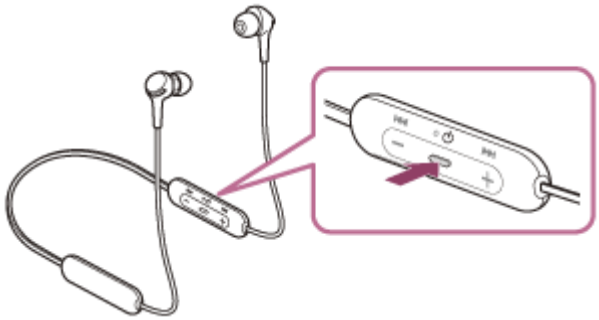

   Tarkista, että ilmaisin (sininen) jatkaa vilkkumista sen jälkeen, kun vapautat sormesi painikkeelta. Kuulet ääniopastuksen sanovan ”Power on” (Virta päällä).

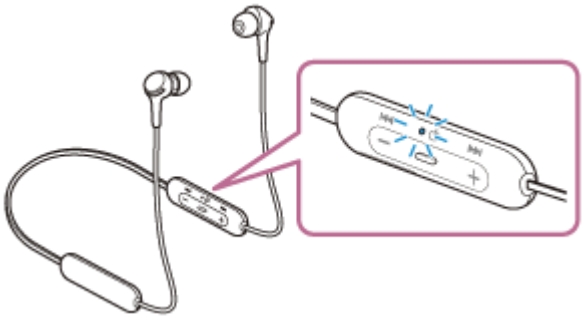

   Jos ne yhdistetään automaattisesti viimeksi yhdistettyyn laitteeseen, kuulet ääniopastuksen sanovan ”Bluetooth connected” (Bluetooth yhdistetty).
   Tarkista yhteyden tila Android-älypuhelimesta. Jos sitä ei ole yhdistetty, jatka vaiheeseen 3.

3. **Näytä laitteet, jotka on pariliitetty Android-älypuhelimen kanssa.**

   1. Valitse [Settings] – [Device connection] – [Bluetooth].

   2. Kosketa kytkintä Bluetooth-toiminnon ottamiseksi käyttöön.

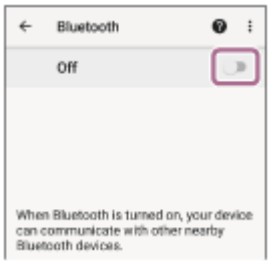

4 Kosketa [WI-XB400].

Kuulet ääniopastuksen sanovan ”Bluetooth connected” (Bluetooth yhdistetty).

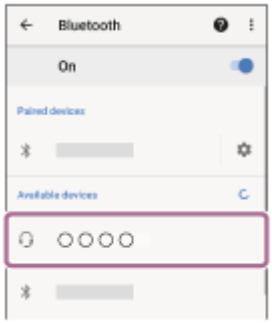

Vihje

- Yllä oleva toimenpide on esimerkki. Lisätietoja on annettu Android-älypuhelimen mukana toimitetuissa käyttöohjeissa.

Huomautus

- Jos viimeksi yhdistetty Bluetooth-laite sijoitetaan kuulokkeiden lähelle, kuulokkeet voivat yhdistää laitteeseen automaattisesti, kun kuulokkeet kytketään päälle. Poista tässä tapauksessa Bluetooth-toiminto käytöstä viimeksi yhdistetyssä laitteessa tai katkaise virta.
- Jos älypuhelinta ei voida yhdistää kuulokkeisiin, poista kuulokkeiden pariliitostiedot älypuhelimesta ja muodosta pariliitos uudelleen. Lisätietoja älypuhelimen toiminnoista on annettu älypuhelimen mukana toimitetuissa käyttöohjeissa.

Aiheeseen liittyvää

- Langattoman yhteyden muodostaminen Bluetooth-laitteisiin
- Pariliittäminen ja yhdistäminen Android-älypuhelimeen
- Musiikin kuuntelu laitteesta Bluetooth-yhteydellä
- Bluetooth-yhteyden katkaiseminen (käytön jälkeen)

5-004-988-51(1) Copyright 2019 Sony Corporation

Pariliittäminen ja yhdistäminen iPhoneen

Toimintoa yhdistettävän laitteen rekisteröimiseksi kutsutaan pariliittämiseksi. Pariliitä ensin laite sen käyttämiseksi kuulokkeiden kanssa ensimmäisellä kerralla.
Tarkista seuraavat asiat ennen käytön aloittamista:

- iPhone on enintään 1 m:n päässä kuulokkeista.
- Kuulokkeita on ladattu riittävästi.
- iPhonen käyttöohjeet ovat käsillä.

1 Siirry pariliitostilaan näissä kuulokkeissa.

Kytke virta kuulokkeisiin, kun pariliität kuulokkeet laitteen kanssa ensimmäisen kerran niiden ostamisen tai alustamisen jälkeen (kuulokkeissa ei ole pariliitostietoja). Kuulokkeet siirtyvät pariliitostilaan automaattisesti. Siirry tässä tapauksessa vaiheeseen 2.
Kun pariliität toisen tai sitä seuraavan laitteen (kuulokkeissa on muiden laitteiden pariliitostietoja), paina ⏻ (virta) -painiketta noin 7 sekuntia.

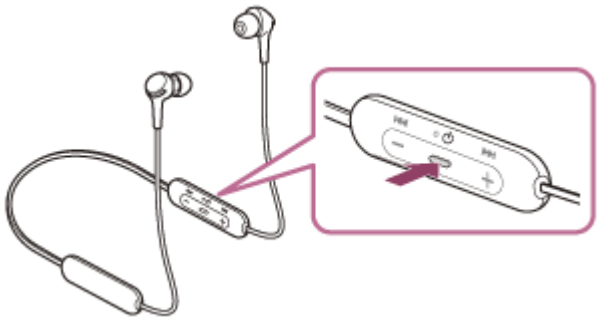

Tarkista, että ilmaisin (sininen) vilkkuu toistuvasti kaksi kertaa peräkkäin. Kuulet ääniopastuksen sanovan ”Bluetooth pairing” (Bluetooth-laiteyhteyden muodostus).

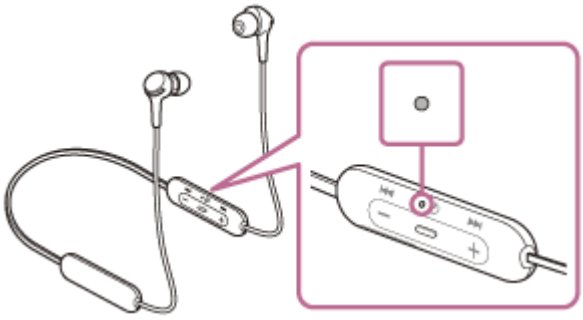

2 Avaa iPhonen näytön lukitus, jos se on lukittu.

3 Etsi kuulokkeet iPhonesta.

1. Valitse [Settings].
2. Kosketa [Bluetooth].

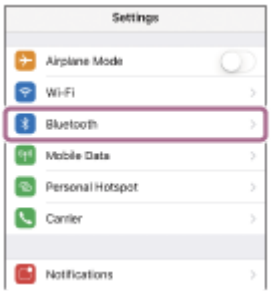

3. Kosketa kytkintä Bluetooth-toiminnon ottamiseksi käyttöön.

4 Kosketa [WI-XB400].

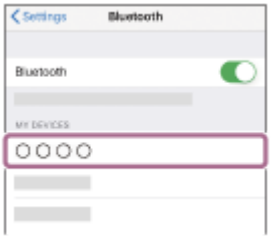

Jos pyydetään antamaan tunnuskoodi (*), syötä ”0000”.
Kuulokkeet ja iPhone on pariliitetty ja yhdistetty toisiinsa. Kuulet ääniopastuksen sanovan ”Bluetooth connected” (Bluetooth yhdistetty).
Jos niitä ei yhdistetä, katso ”Yhdistäminen pariliitettyyn iPhoneen”.
Jos [WI-XB400] ei tule näkyviin iPhonen näytölle, yritä uudelleen vaiheesta 3 alkaen.

* Tunnuskoodia voidaan kutsua myös ”Tunnusluvuksi”, ”PIN-koodiksi”, ”PIN-numeroksi” tai ”Salasanaksi”.

Vihje

- Yllä oleva toimenpide on esimerkki. Lisätietoja on annettu iPhonen mukana toimitetuissa käyttöohjeissa.
- Katso kaikkien Bluetooth-pariliitostietojen poistamiseksi kohta ”Kuulokkeiden alustaminen tehdasasetusten palauttamiseksi”.

Huomautus

- Jos pariliitosta ei muodosteta 5 minuutissa, pariliitostila peruutetaan ja kuulokkeiden virta katkaistaan. Aloita tässä tapauksessa uudelleen vaiheesta 1.
- Kun Bluetooth-laitteet on pariliitetty, niitä ei tarvitse pariliittää uudelleen seuraavia tapauksia lukuun ottamatta:
  - Pariliitostiedot on poistettu esim. huollon yhteydessä.
  - Kun 9. laite pariliitetään.
    Kuulokkeet voidaan pariliittää enintään 8 laitteen kanssa. Jos uusi laite pariliitetään, kun 8 laitetta on jo pariliitetty, sen pariliitetyn laitteen rekisteröintitiedot, jonka yhteysajankohta on vanhin, korvataan uuden laitteen tiedoilla.
  - Kun kuulokkeiden pariliitostiedot on poistettu Bluetooth-laitteesta.
  - Kun kuulokkeet alustetaan.
    Kaikki pariliitostiedot on poistettu. Poista tässä tapauksessa kuulokkeiden pariliitostiedot laitteesta ja pariliitä ne sitten uudelleen.
- Kuulokkeet voidaan pariliittää useiden laitteiden kanssa, mutta se voi toistaa musiikkia vain 1 laitteesta kerrallaan.

Aiheeseen liittyvää

- Langattoman yhteyden muodostaminen Bluetooth-laitteisiin
- Yhdistäminen pariliitettyyn iPhoneen
- Musiikin kuuntelu laitteesta Bluetooth-yhteydellä
- Bluetooth-yhteyden katkaiseminen (käytön jälkeen)
- Kuulokkeiden alustaminen tehdasasetusten palauttamiseksi

5-004-988-51(1) Copyright 2019 Sony Corporation

Yhdistäminen pariliitettyyn iPhoneen

1 Avaa iPhonen näytön lukitus, jos se on lukittu.

2 Kytke virta kuulokkeisiin.

Paina ⏻ (virta) -painiketta noin 2 sekuntia.

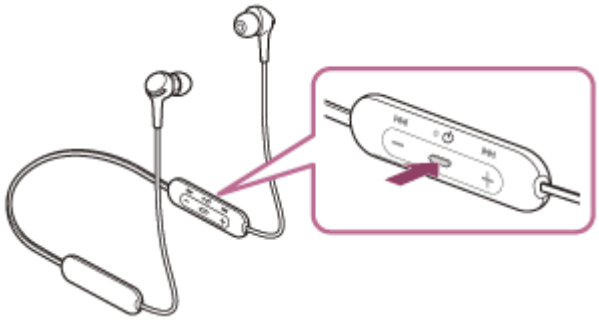

Tarkista, että ilmaisin (sininen) jatkaa vilkkumista sen jälkeen, kun vapautat sormesi painikkeelta. Kuulet ääniopastuksen sanovan ”Power on” (Virta päällä).

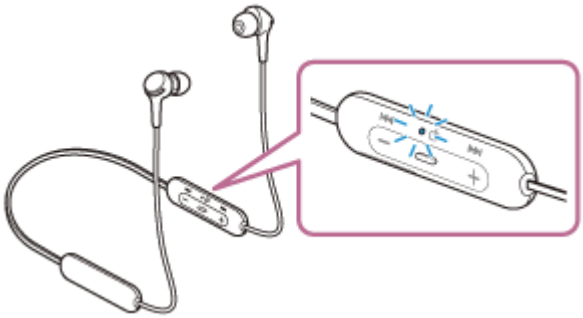

Jos ne yhdistetään automaattisesti viimeksi yhdistettyyn laitteeseen, kuulet ääniopastuksen sanovan ”Bluetooth connected” (Bluetooth yhdistetty).
Tarkista yhteyden tila iPhonesta. Jos sitä ei ole yhdistetty, jatka vaiheeseen 3.

3 Näytä laitteet, jotka on pariliitetty iPhonen kanssa.

1. Valitse [Settings].
2. Kosketa [Bluetooth].

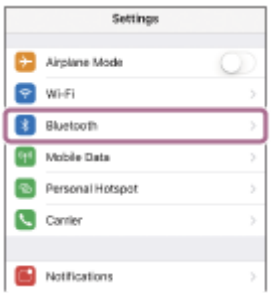

3. Kosketa kytkintä Bluetooth-toiminnon ottamiseksi käyttöön.

4 Kosketa [WI-XB400].

Kuulet ääniopastuksen sanovan ”Bluetooth connected” (Bluetooth yhdistetty).

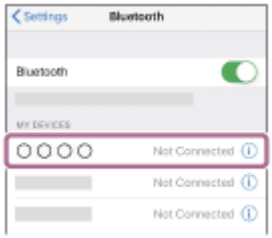

Vihje

- Yllä oleva toimenpide on esimerkki. Lisätietoja on annettu iPhonen mukana toimitetuissa käyttöohjeissa.

Huomautus

- Jos viimeksi yhdistetty Bluetooth-laite sijoitetaan kuulokkeiden lähelle, kuulokkeet voivat yhdistää laitteeseen automaattisesti, kun kuulokkeet kytketään päälle. Poista tässä tapauksessa Bluetooth-toiminto käytöstä viimeksi yhdistetyssä laitteessa tai katkaise virta.
- Jos iPhonea ei voida yhdistää kuulokkeisiin, poista kuulokkeiden pariliitostiedot iPhonesta ja muodosta pariliitos uudelleen. Lisätietoja iPhonen toiminnoista on annettu iPhonen mukana toimitetuissa käyttöohjeissa.

Aiheeseen liittyvää

- Langattoman yhteyden muodostaminen Bluetooth-laitteisiin
- Pariliittäminen ja yhdistäminen iPhoneen
- Musiikin kuuntelu laitteesta Bluetooth-yhteydellä
- Bluetooth-yhteyden katkaiseminen (käytön jälkeen)

5-004-988-51(1) Copyright 2019 Sony Corporation

Pariliittäminen ja yhdistäminen tietokoneeseen (Windows 10)

Toimintoa yhdistettävän laitteen rekisteröimiseksi kutsutaan pariliittämiseksi. Pariliitä ensin laite sen käyttämiseksi kuulokkeiden kanssa ensimmäisellä kerralla.
Tarkista seuraavat asiat ennen käytön aloittamista:

- Tietokoneessa on Bluetooth-toiminto, joka tukee musiikin toistoyhteyksiä (A2DP).
- Tietokone on enintään 1 m:n päässä kuulokkeista.
- Kuulokkeita on ladattu riittävästi.
- Tietokoneen käyttöohjeet ovat käsillä.
- Käytettävän tietokoneen mukaan sisäinen Bluetooth-sovitin on ehkä kytkettävä päälle. Jos et tiedä, miten Bluetooth-sovitin kytketään päälle, tai et ole varma, onko tietokoneessasi sisäinen Bluetooth-sovitin, katso tietokoneen mukana toimitetut käyttöohjeet.

1 Siirry pariliitostilaan näissä kuulokkeissa.

Kytke virta kuulokkeisiin, kun pariliität kuulokkeet laitteen kanssa ensimmäisen kerran niiden ostamisen tai alustamisen jälkeen (kuulokkeissa ei ole pariliitostietoja). Kuulokkeet siirtyvät pariliitostilaan automaattisesti. Siirry tässä tapauksessa vaiheeseen 2.
Kun pariliität toisen tai sitä seuraavan laitteen (kuulokkeissa on muiden laitteiden pariliitostietoja), paina ⏻ (virta) -painiketta noin 7 sekuntia.

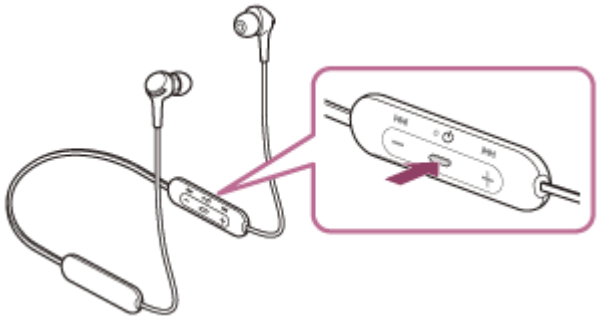

Tarkista, että ilmaisin (sininen) vilkkuu toistuvasti kaksi kertaa peräkkäin. Kuulet ääniopastuksen sanovan ”Bluetooth pairing” (Bluetooth-laiteyhteyden muodostus).

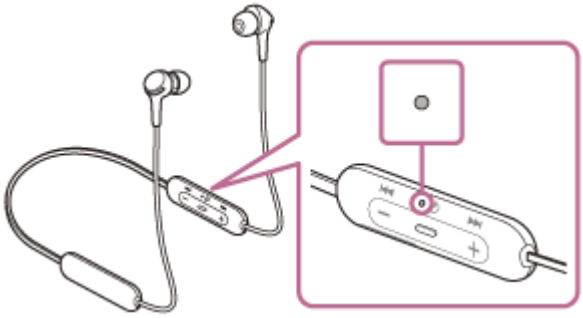

2 Herätä tietokone lepotilasta.

3 Rekisteröi kuulokkeet käyttämällä tietokonetta.

1. Napsauta [Start]-painiketta ja sitten [Settings].
2. Napsauta [Devices].

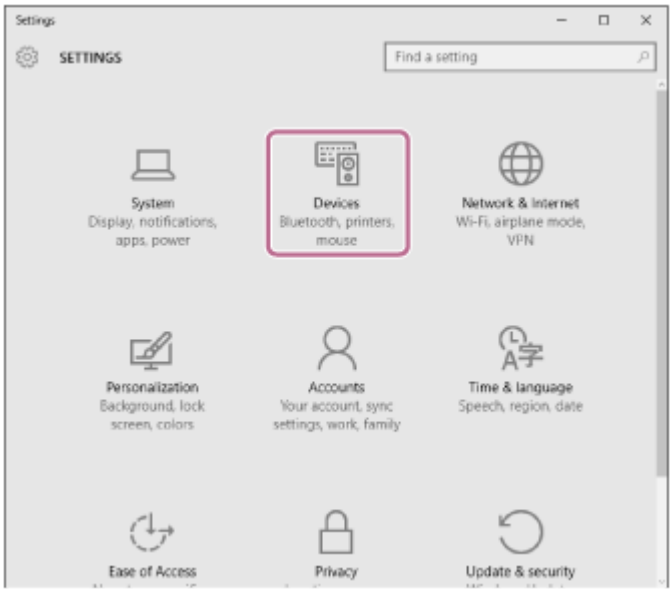

3. Napsauta [Bluetooth]-välilehteä, napsauta [Bluetooth]-kytkintä Bluetooth-toiminnon ottamiseksi käyttöön ja valitse sitten [WI-XB400].

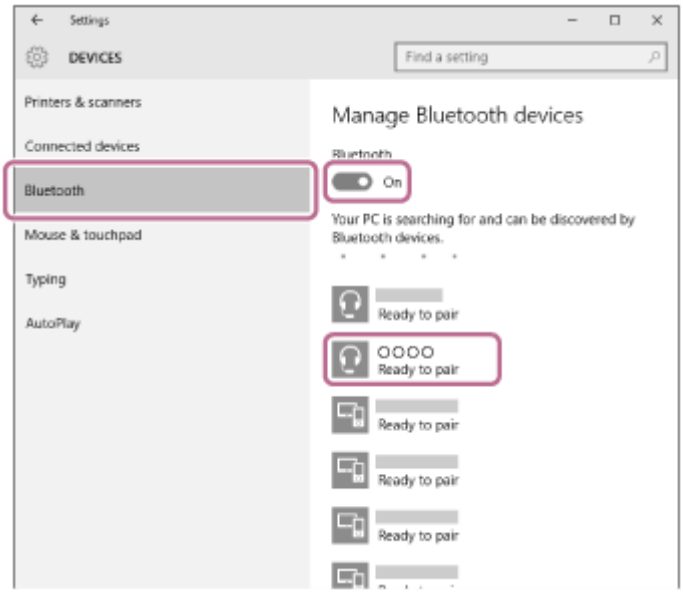

4. Napsauta [Pair].

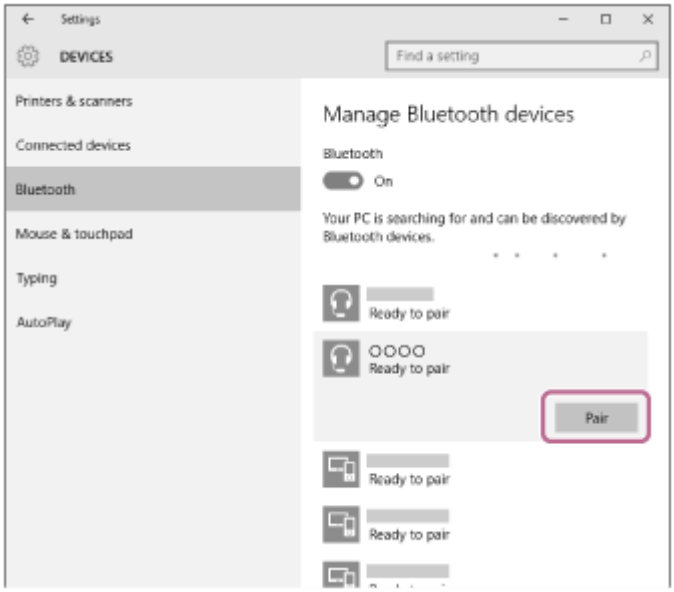

Jos pyydetään antamaan tunnuskoodi (*), syötä ”0000”.

Kuulokkeet ja tietokone on pariliitetty ja yhdistetty toisiinsa. Kuulet ääniopastuksen sanovan ”Bluetooth connected” (Bluetooth yhdistetty).
Jos niitä ei yhdistetä, katso ”Yhdistäminen pariliitettyyn tietokoneeseen (Windows 10)”.
Jos [WI-XB400] ei tule näytölle, yritä uudelleen vaiheesta 3 alkaen.

* Tunnuskoodia voidaan kutsua myös ”Tunnusluvuksi”, ”PIN-koodiksi”, ”PIN-numeroksi” tai ”Salasanaksi”.

Vihje

- Yllä oleva toimenpide on esimerkki. Lisätietoja on annettu tietokoneen mukana toimitetuissa käyttöohjeissa.
- Katso kaikkien Bluetooth-pariliitostietojen poistamiseksi kohta ”Kuulokkeiden alustaminen tehdasasetusten palauttamiseksi”.

Huomautus

- Jos pariliitosta ei muodosteta 5 minuutissa, pariliitostila peruutetaan ja kuulokkeiden virta katkaistaan. Aloita tässä tapauksessa uudelleen vaiheesta 1.
- Kun Bluetooth-laitteet on pariliitetty, niitä ei tarvitse pariliittää uudelleen seuraavia tapauksia lukuun ottamatta:
  - Pariliitostiedot on poistettu esim. huollon yhteydessä.
  - Kun 9. laite pariliitetään.
    Kuulokkeet voidaan pariliittää enintään 8 laitteen kanssa. Jos uusi laite pariliitetään, kun 8 laitetta on jo pariliitetty, sen pariliitetyn laitteen rekisteröintitiedot, jonka yhteysajankohta on vanhin, korvataan uuden laitteen tiedoilla.
  - Kun kuulokkeiden pariliitostiedot on poistettu Bluetooth-laitteesta.
  - Kun kuulokkeet alustetaan.
    Kaikki pariliitostiedot on poistettu. Poista tässä tapauksessa kuulokkeiden pariliitostiedot laitteesta ja pariliitä ne sitten uudelleen.
- Kuulokkeet voidaan pariliittää useiden laitteiden kanssa, mutta se voi toistaa musiikkia vain 1 laitteesta kerrallaan.

Aiheeseen liittyvää

- Langattoman yhteyden muodostaminen Bluetooth-laitteisiin
- Yhdistäminen pariliitettyyn tietokoneeseen (Windows 10)
- Musiikin kuuntelu laitteesta Bluetooth-yhteydellä
- Bluetooth-yhteyden katkaiseminen (käytön jälkeen)
- Kuulokkeiden alustaminen tehdasasetusten palauttamiseksi

5-004-988-51(1) Copyright 2019 Sony Corporation

Pariliittäminen ja yhdistäminen tietokoneeseen (Windows 8.1)

Toimintoa yhdistettävän laitteen rekisteröimiseksi kutsutaan pariliittämiseksi. Pariliitä ensin laite sen käyttämiseksi kuulokkeiden kanssa ensimmäisellä kerralla.
Tarkista seuraavat asiat ennen käytön aloittamista:

- Tietokoneessa on Bluetooth-toiminto, joka tukee musiikin toistoyhteyksiä (A2DP).
- Tietokone on enintään 1 m:n päässä kuulokkeista.
- Kuulokkeita on ladattu riittävästi.
- Tietokoneen käyttöohjeet ovat käsillä.
- Käytettävän tietokoneen mukaan sisäinen Bluetooth-sovitin on ehkä kytkettävä päälle. Jos et tiedä, miten Bluetooth-sovitin kytketään päälle, tai et ole varma, onko tietokoneessasi sisäinen Bluetooth-sovitin, katso tietokoneen mukana toimitetut käyttöohjeet.

1 Siirry pariliitostilaan näissä kuulokkeissa.

Kytke virta kuulokkeisiin, kun pariliität kuulokkeet laitteen kanssa ensimmäisen kerran niiden ostamisen tai alustamisen jälkeen (kuulokkeissa ei ole pariliitostietoja). Kuulokkeet siirtyvät pariliitostilaan automaattisesti. Siirry tässä tapauksessa vaiheeseen 2.
Kun pariliität toisen tai sitä seuraavan laitteen (kuulokkeissa on muiden laitteiden pariliitostietoja), paina ⏻ (virta) -painiketta noin 7 sekuntia.

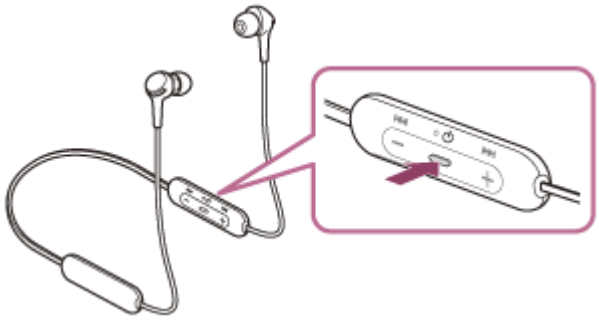

Tarkista, että ilmaisin (sininen) vilkkuu toistuvasti kaksi kertaa peräkkäin. Kuulet ääniopastuksen sanovan ”Bluetooth pairing” (Bluetooth-laiteyhteyden muodostus).

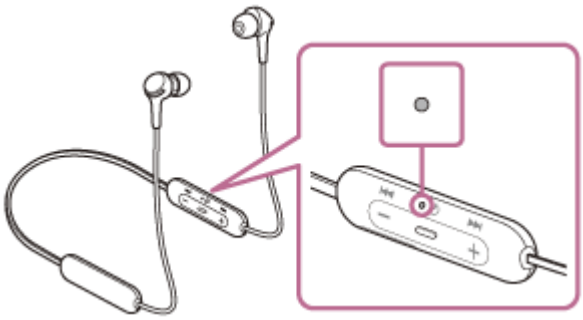

2 Herätä tietokone lepotilasta.

3 Rekisteröi kuulokkeet käyttämällä tietokonetta.

1. Siirrä hiiri näytön oikeaan yläreunaan (jos käytetään kosketusnäyttöä, pyyhkäise näytön oikeasta reunasta) ja valitse sitten [Settings] Charm Bar -palkista.

2. Valitse [Change PC Settings] kohdasta [Settings].

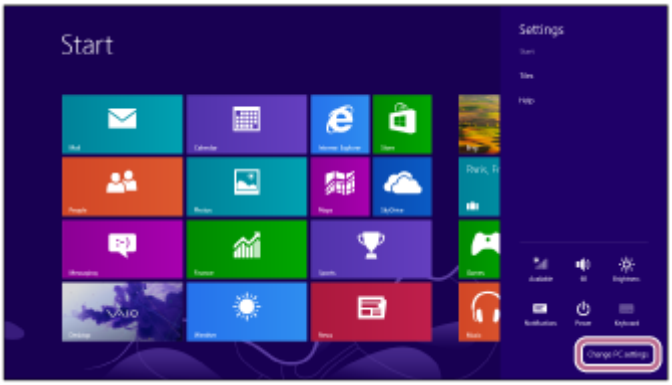

3. Valitse [PC and devices] kohdasta [PC Settings].

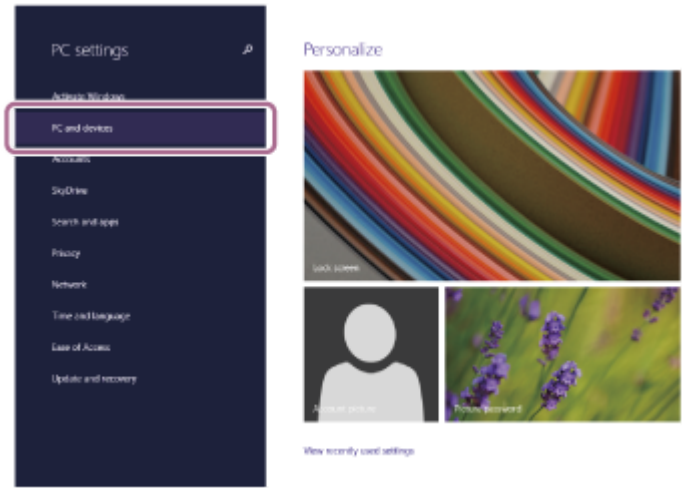

4. Valitse [Bluetooth].

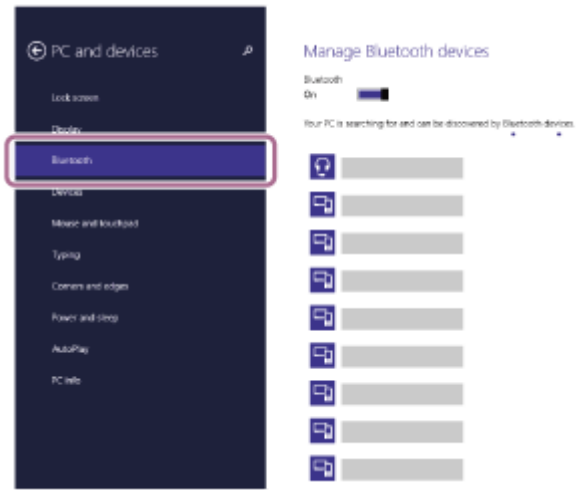

5. Valitse [WI-XB400] ja napsauta sitten [Pair].

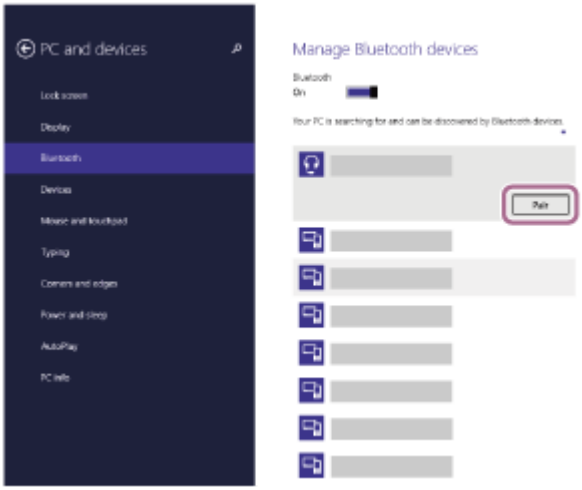

Jos pyydetään antamaan tunnuskoodi (*), syötä ”0000”.
Kuulokkeet ja tietokone on pariliitetty ja yhdistetty toisiinsa. Kuulet ääniopastuksen sanovan ”Bluetooth connected” (Bluetooth yhdistetty).
Jos niitä ei yhdistetä, katso ”Yhdistäminen pariliitettyyn tietokoneeseen (Windows 8.1)”.
Jos [WI-XB400] ei tule näytölle, yritä uudelleen vaiheesta 3 alkaen.

* Tunnuskoodia voidaan kutsua myös ”Tunnusluvuksi”, ”PIN-koodiksi”, ”PIN-numeroksi” tai ”Salasanaksi”.

Vihje

- Yllä oleva toimenpide on esimerkki. Lisätietoja on annettu tietokoneen mukana toimitetuissa käyttöohjeissa.
- Katso kaikkien Bluetooth-pariliitostietojen poistamiseksi kohta ”Kuulokkeiden alustaminen tehdasasetusten palauttamiseksi”.

Huomautus

- Jos pariliitosta ei muodosteta 5 minuutissa, pariliitostila peruutetaan ja kuulokkeiden virta katkaistaan. Aloita tässä tapauksessa uudelleen vaiheesta 1.
- Kun Bluetooth-laitteet on pariliitetty, niitä ei tarvitse pariliittää uudelleen seuraavia tapauksia lukuun ottamatta:
  - Pariliitostiedot on poistettu esim. huollon yhteydessä.
  - Kun 9. laite pariliitetään.
    Kuulokkeet voidaan pariliittää enintään 8 laitteen kanssa. Jos uusi laite pariliitetään, kun 8 laitetta on jo pariliitetty, sen pariliitetyn laitteen rekisteröintitiedot, jonka yhteysajankohta on vanhin, korvataan uuden laitteen tiedoilla.
  - Kun kuulokkeiden pariliitostiedot on poistettu Bluetooth-laitteesta.
  - Kun kuulokkeet alustetaan.
    Kaikki pariliitostiedot on poistettu. Poista tässä tapauksessa kuulokkeiden pariliitostiedot laitteesta ja pariliitä ne sitten uudelleen.
- Kuulokkeet voidaan pariliittää useiden laitteiden kanssa, mutta se voi toistaa musiikkia vain 1 laitteesta kerrallaan.

Aiheeseen liittyvää

- Langattoman yhteyden muodostaminen Bluetooth-laitteisiin
- Yhdistäminen pariliitettyyn tietokoneeseen (Windows 8.1)
- Musiikin kuuntelu laitteesta Bluetooth-yhteydellä
- Bluetooth-yhteyden katkaiseminen (käytön jälkeen)
- Kuulokkeiden alustaminen tehdasasetusten palauttamiseksi

5-004-988-51(1) Copyright 2019 Sony Corporation

Pariliittäminen ja yhdistäminen tietokoneeseen (Windows 7)

Toimintoa yhdistettävän laitteen rekisteröimiseksi kutsutaan pariliittämiseksi. Pariliitä ensin laite sen käyttämiseksi kuulokkeiden kanssa ensimmäisellä kerralla.
Tarkista seuraavat asiat ennen käytön aloittamista:

- Tietokoneessa on Bluetooth-toiminto, joka tukee musiikin toistoyhteyksiä (A2DP).
- Tietokone on enintään 1 m:n päässä kuulokkeista.
- Kuulokkeita on ladattu riittävästi.
- Tietokoneen käyttöohjeet ovat käsillä.
- Käytettävän tietokoneen mukaan sisäinen Bluetooth-sovitin on ehkä kytkettävä päälle. Jos et tiedä, miten Bluetooth-sovitin kytketään päälle, tai et ole varma, onko tietokoneessasi sisäinen Bluetooth-sovitin, katso tietokoneen mukana toimitetut käyttöohjeet.

1 Siirry pariliitostilaan näissä kuulokkeissa.

Kytke virta kuulokkeisiin, kun pariliität kuulokkeet laitteen kanssa ensimmäisen kerran niiden ostamisen tai alustamisen jälkeen (kuulokkeissa ei ole pariliitostietoja). Kuulokkeet siirtyvät pariliitostilaan automaattisesti. Siirry tässä tapauksessa vaiheeseen 2.
Kun pariliität toisen tai sitä seuraavan laitteen (kuulokkeissa on muiden laitteiden pariliitostietoja), paina ⏻ (virta) -painiketta noin 7 sekuntia.

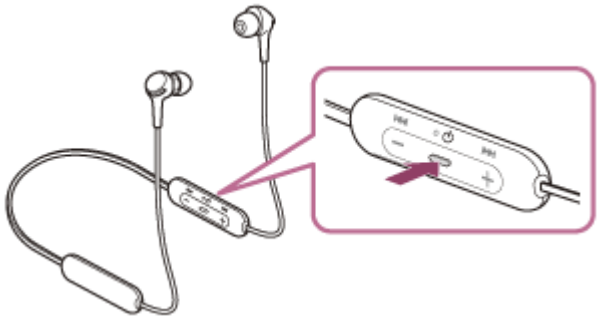

Tarkista, että ilmaisin (sininen) vilkkuu toistuvasti kaksi kertaa peräkkäin. Kuulet ääniopastuksen sanovan ”Bluetooth pairing” (Bluetooth-laiteyhteyden muodostus).

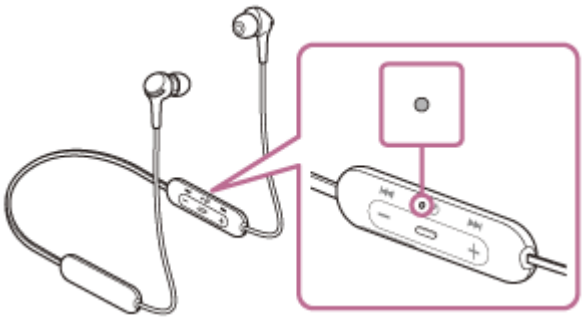

2 Herätä tietokone lepotilasta.

3 Etsi kuulokkeet käyttämällä tietokonetta.

1. Napsauta [Start]-painiketta ja sitten [Devices and Printers].
2. Napsauta [Add a device].

4 **Valitse [WI-XB400] ja napsauta sitten [Next].**

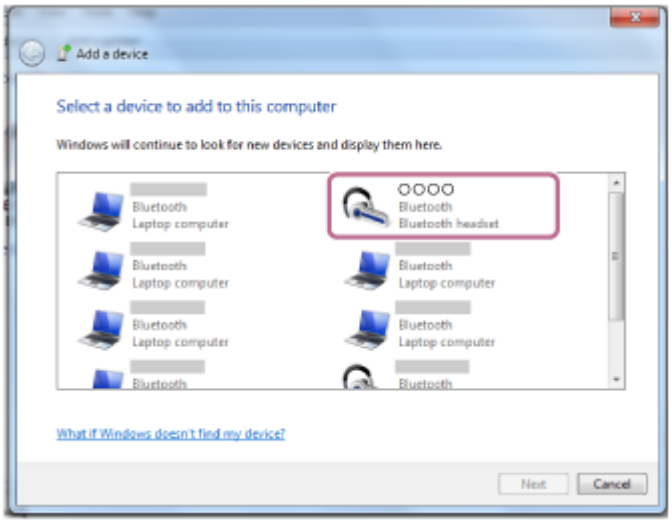

Jos pyydetään antamaan tunnuskoodi (*), syötä ”0000”.
Kuulokkeet ja tietokone on pariliitetty ja yhdistetty toisiinsa. Kuulet ääniopastuksen sanovan ”Bluetooth connected” (Bluetooth yhdistetty).
Jos niitä ei yhdistetä, katso ”Yhdistäminen pariliitettyyn tietokoneeseen (Windows 7)”.
Jos [WI-XB400] ei tule näytölle, yritä uudelleen vaiheesta 3 alkaen.

* Tunnuskoodia voidaan kutsua myös ”Tunnusluvuksi”, ”PIN-koodiksi”, ”PIN-numeroksi” tai ”Salasanaksi”.

Vihje

- Yllä oleva toimenpide on esimerkki. Lisätietoja on annettu tietokoneen mukana toimitetuissa käyttöohjeissa.
- Katso kaikkien Bluetooth-pariliitostietojen poistamiseksi kohta ”Kuulokkeiden alustaminen tehdasasetusten palauttamiseksi”.

Huomautus

- Jos pariliitosta ei muodosteta 5 minuutissa, pariliitostila peruutetaan ja kuulokkeiden virta katkaistaan. Aloita tässä tapauksessa uudelleen vaiheesta 1.
- Kun Bluetooth-laitteet on pariliitetty, niitä ei tarvitse pariliittää uudelleen seuraavia tapauksia lukuun ottamatta:
  - Pariliitostiedot on poistettu esim. huollon yhteydessä.
  - Kun 9. laite pariliitetään.
    Kuulokkeet voidaan pariliittää enintään 8 laitteen kanssa. Jos uusi laite pariliitetään, kun 8 laitetta on jo pariliitetty, sen pariliitetyn laitteen rekisteröintitiedot, jonka yhteysajankohta on vanhin, korvataan uuden laitteen tiedoilla.
  - Kun kuulokkeiden pariliitostiedot on poistettu Bluetooth-laitteesta.
  - Kun kuulokkeet alustetaan.
    Kaikki pariliitostiedot on poistettu. Poista tässä tapauksessa kuulokkeiden pariliitostiedot laitteesta ja pariliitä ne sitten uudelleen.
- Kuulokkeet voidaan pariliittää useiden laitteiden kanssa, mutta se voi toistaa musiikkia vain 1 laitteesta kerrallaan.

Aiheeseen liittyvää

- Langattoman yhteyden muodostaminen Bluetooth-laitteisiin
- Yhdistäminen pariliitettyyn tietokoneeseen (Windows 7)
- Musiikin kuuntelu laitteesta Bluetooth-yhteydellä
- Bluetooth-yhteyden katkaiseminen (käytön jälkeen)
- Kuulokkeiden alustaminen tehdasasetusten palauttamiseksi

5-004-988-51(1) Copyright 2019 Sony Corporation

Pariliittäminen ja yhdistäminen tietokoneeseen (Mac)

Toimintoa yhdistettävän laitteen rekisteröimiseksi kutsutaan pariliittämiseksi. Pariliitä ensin laite sen käyttämiseksi kuulokkeiden kanssa ensimmäisellä kerralla.

Yhteensopiva käyttöjärjestelmä

macOS (versio 10.10 tai uudempi)
Tarkista seuraavat asiat ennen käytön aloittamista:

- Tietokoneessa on Bluetooth-toiminto, joka tukee musiikin toistoyhteyksiä (A2DP).
- Tietokone on enintään 1 m:n päässä kuulokkeista.
- Kuulokkeita on ladattu riittävästi.
- Tietokoneen käyttöohjeet ovat käsillä.
- Käytettävän tietokoneen mukaan sisäinen Bluetooth-sovitin on ehkä kytkettävä päälle. Jos et tiedä, miten Bluetooth-sovitin kytketään päälle, tai et ole varma, onko tietokoneessasi sisäinen Bluetooth-sovitin, katso tietokoneen mukana toimitetut käyttöohjeet.
- Aseta tietokoneen kaiutin ON-tilaan (päälle).
  Jos tietokoneen kaiutin on asetettu ”POIS” -tilaan, kuulokkeista ei kuulu ääntä.
  Tietokoneen kaiutin ON-tilassa (päällä)

1 **Siirry pariliitostilaan näissä kuulokkeissa.**

Kytke virta kuulokkeisiin, kun pariliität kuulokkeet laitteen kanssa ensimmäisen kerran niiden ostamisen tai alustamisen jälkeen (kuulokkeissa ei ole pariliitostietoja). Kuulokkeet siirtyvät pariliitostilaan automaattisesti. Siirry tässä tapauksessa vaiheeseen 2.
Kun pariliität toisen tai sitä seuraavan laitteen (kuulokkeissa on muiden laitteiden pariliitostietoja), paina (virta) -painiketta noin 7 sekuntia.

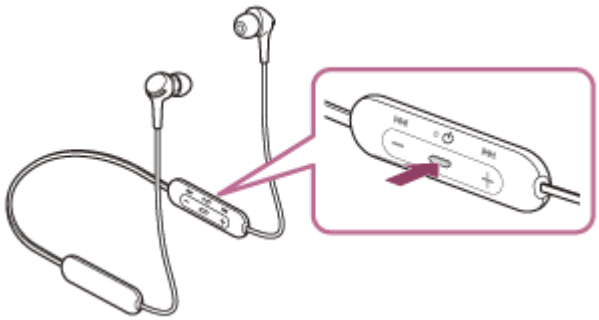

Tarkista, että ilmaisin (sininen) vilkkuu toistuvasti kaksi kertaa peräkkäin. Kuulet ääniopastuksen sanovan ”Bluetooth pairing” (Bluetooth-laiteyhteyden muodostus).

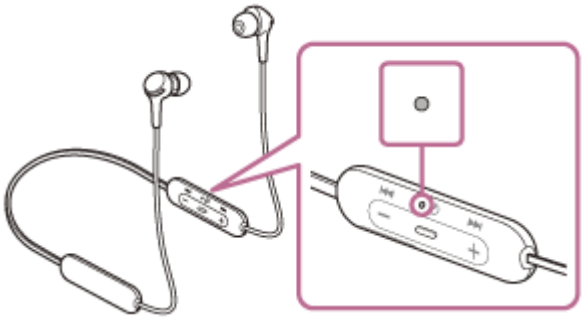

2 Herätä tietokone lepotilasta.

3 Rekisteröi kuulokkeet käyttämällä tietokonetta.

1. Valitse [(System Preferences)] - [Bluetooth] tehtäväpalkista näytön oikeassa alakulmassa.

2. Valitse [WI-XB400] Bluetooth-näytöstä ja napsauta [Connect].

Jos pyydetään antamaan tunnuskoodi (*), syötä ”0000”.
Kuulokkeet ja tietokone on pariliitetty ja yhdistetty toisiinsa. Kuulet ääniopastuksen sanovan ”Bluetooth connected” (Bluetooth yhdistetty).
Jos niitä ei yhdistetä, katso ”Yhdistäminen pariliitettyyn tietokoneeseen (Mac)”.
Jos [WI-XB400] ei tule näytölle, yritä uudelleen vaiheesta 3 alkaen.

* Tunnuskoodia voidaan kutsua myös ”Tunnusluvuksi”, ”PIN-koodiksi”, ”PIN-numeroksi” tai ”Salasanaksi”.

4 Napsauta kaiutinkuvaketta näytön oikeassa yläkulmassa ja valitse [WI-XB400].

Voit nyt aloittaa musiikin kuuntelun tietokoneella.

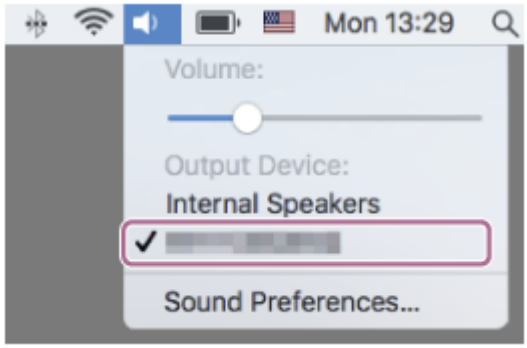

Vihje

- Yllä oleva toimenpide on esimerkki. Lisätietoja on annettu tietokoneen mukana toimitetuissa käyttöohjeissa.
- Katso kaikkien Bluetooth-pariliitostietojen poistamiseksi kohta ”Kuulokkeiden alustaminen tehdasasetusten palauttamiseksi”.

Huomautus

- Jos pariliitosta ei muodosteta 5 minuutissa, pariliitostila peruutetaan ja kuulokkeiden virta katkaistaan. Aloita tässä tapauksessa uudelleen vaiheesta 1.
- Kun Bluetooth-laitteet on pariliitetty, niitä ei tarvitse pariliittää uudelleen seuraavia tapauksia lukuun ottamatta:
  - Pariliitostiedot on poistettu esim. huollon yhteydessä.
  - Kun 9. laite pariliitetään.
    Kuulokkeet voidaan pariliittää enintään 8 laitteen kanssa. Jos uusi laite pariliitetään, kun 8 laitetta on jo pariliitetty, sen pariliitetyn laitteen rekisteröintitiedot, jonka yhteysajankohta on vanhin, korvataan uuden laitteen tiedoilla.
  - Kun kuulokkeiden pariliitostiedot on poistettu Bluetooth-laitteesta.
  - Kun kuulokkeet alustetaan.
    Kaikki pariliitostiedot on poistettu. Poista tässä tapauksessa kuulokkeiden pariliitostiedot laitteesta ja pariliitä ne sitten uudelleen.
- Kuulokkeet voidaan pariliittää useiden laitteiden kanssa, mutta se voi toistaa musiikkia vain 1 laitteesta kerrallaan.

Aiheeseen liittyvää

- Langattoman yhteyden muodostaminen Bluetooth-laitteisiin
- Yhdistäminen pariliitettyyn tietokoneeseen (Mac)
- Musiikin kuuntelu laitteesta Bluetooth-yhteydellä
- Bluetooth-yhteyden katkaiseminen (käytön jälkeen)
- Kuulokkeiden alustaminen tehdasasetusten palauttamiseksi

5-004-988-51(1) Copyright 2019 Sony Corporation

Yhdistäminen pariliitettyyn tietokoneeseen (Windows 10)

Tarkista seuraavat asiat ennen käytön aloittamista:

- Käytettävän tietokoneen mukaan sisäinen Bluetooth-sovitin on ehkä kytkettävä päälle. Jos et tiedä, miten Bluetooth-sovitin kytketään päälle, tai et ole varma, onko tietokoneessasi sisäinen Bluetooth-sovitin, katso tietokoneen mukana toimitetut käyttöohjeet.

1. **Herätä tietokone lepotilasta.**

2. **Kytke virta kuulokkeisiin.**

   Paina ⏻ (virta) -painiketta noin 2 sekuntia.

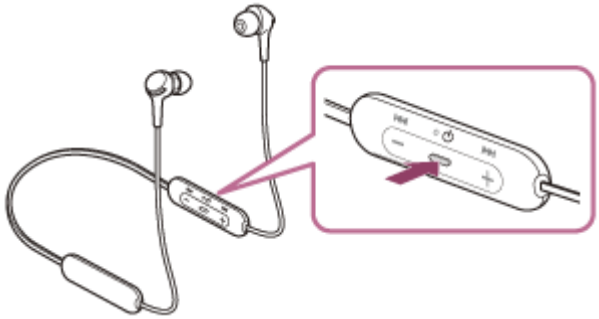

   Tarkista, että ilmaisin (sininen) jatkaa vilkkumista sen jälkeen, kun vapautat sormesi painikkeelta. Kuulet ääniopastuksen sanovan ”Power on” (Virta päällä).

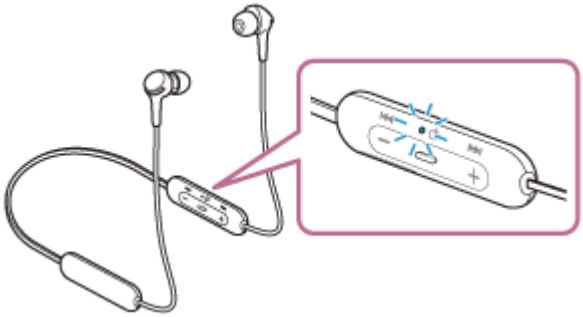

   Jos ne yhdistetään automaattisesti viimeksi yhdistettyyn laitteeseen, kuulet ääniopastuksen sanovan ”Bluetooth connected” (Bluetooth yhdistetty).
   Tarkista yhteyden tila tietokoneessa. Jos sitä ei ole yhdistetty, jatka vaiheeseen 3.

3. **Valitse kuulokkeet käyttämällä tietokonetta.**

   1. Napsauta kaiutinkuvaketta Windowsin työkalupalkissa hiiren kakkospainikkeella ja napsauta sitten [Playback devices].

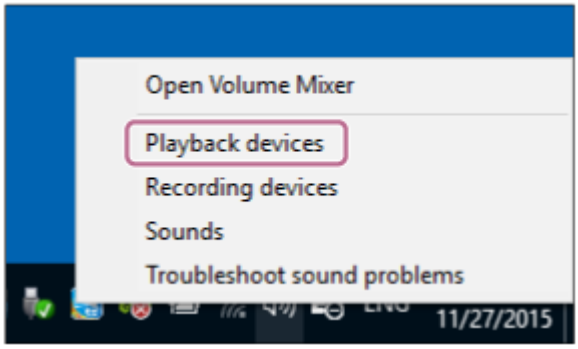

2. Napsauta [WI-XB400] hiiren kakkospainikkeella.
Jos [WI-XB400] ei tule näkyviin [Sound]-näytössä, napsauta hiiren kakkospainikkeella [Sound]-näyttöä ja valitse sitten [Show Disconnected Devices].

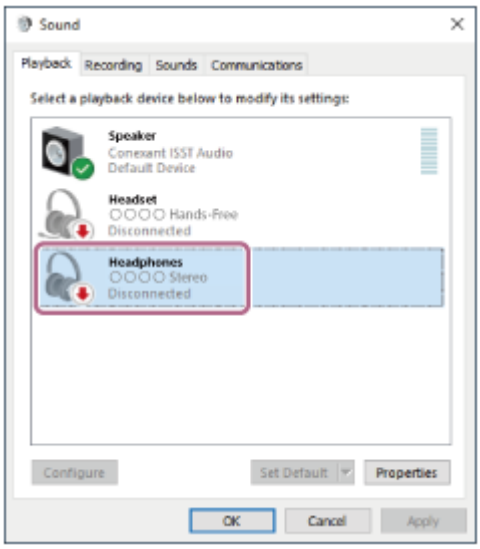

3. Valitse [Connect] näytettävästä valikosta.

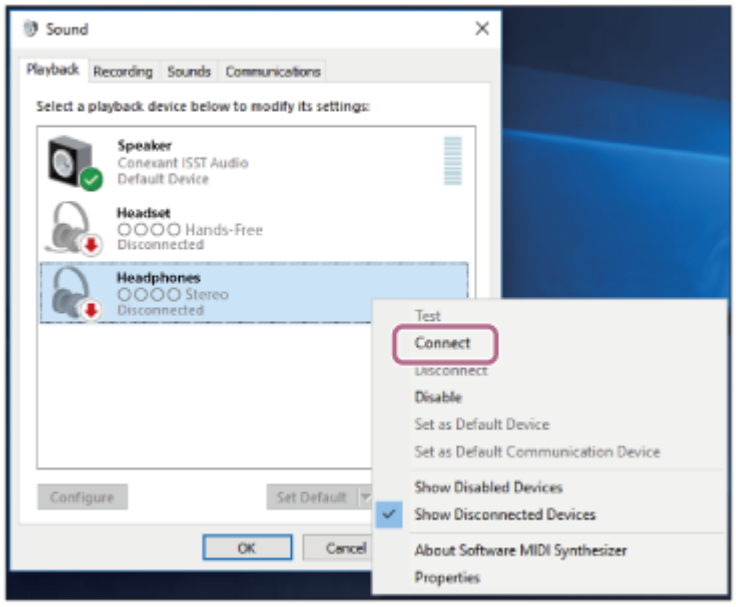

Yhteys muodostetaan. Kuulet ääniopastuksen sanovan ”Bluetooth connected” (Bluetooth yhdistetty).

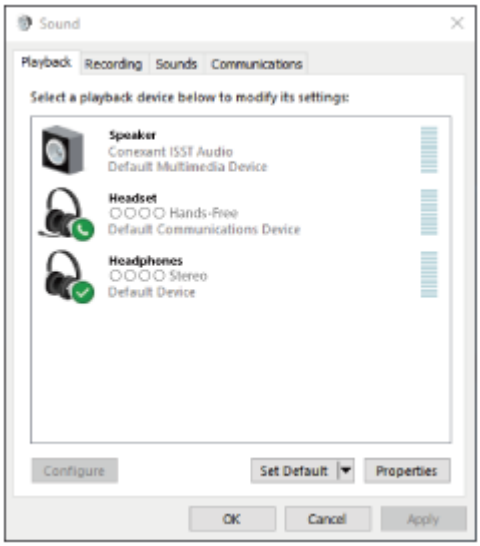

Vihje

- Yllä oleva toimenpide on esimerkki. Lisätietoja on annettu tietokoneen mukana toimitetuissa käyttöohjeissa.

Huomautus

- Jos musiikin toiston äänenlaatu on heikko, tarkista, että musiikin toistoyhteyksiä tukeva A2DP-toiminto on käytössä tietokoneen asetuksissa. Lisätietoja on annettu tietokoneen mukana toimitetuissa käyttöohjeissa.
- Jos viimeksi yhdistetty Bluetooth-laite sijoitetaan kuulokkeiden lähelle, kuulokkeet voivat yhdistää laitteeseen automaattisesti, kun kuulokkeet kytketään päälle. Poista tässä tapauksessa Bluetooth-toiminto käytöstä viimeksi yhdistetyssä laitteessa tai katkaise virta.
- Jos tietokonetta ei voida yhdistää kuulokkeisiin, poista kuulokkeiden pariliitostiedot tietokoneesta ja muodosta pariliitos uudelleen. Lisätietoja sen muodostamisesta tietokoneessa on annettu tietokoneen mukana toimitetuissa käyttöohjeissa.

Aiheeseen liittyvää

- Langattoman yhteyden muodostaminen Bluetooth-laitteisiin
- Pariliittäminen ja yhdistäminen tietokoneeseen (Windows 10)
- Musiikin kuuntelu laitteesta Bluetooth-yhteydellä
- Bluetooth-yhteyden katkaiseminen (käytön jälkeen)

5-004-988-51(1) Copyright 2019 Sony Corporation

Yhdistäminen pariliitettyyn tietokoneeseen (Windows 8.1)

Tarkista seuraavat asiat ennen käytön aloittamista:

- Käytettävän tietokoneen mukaan sisäinen Bluetooth-sovitin on ehkä kytkettävä päälle. Jos et tiedä, miten Bluetooth-sovitin kytketään päälle, tai et ole varma, onko tietokoneessasi sisäinen Bluetooth-sovitin, katso tietokoneen mukana toimitetut käyttöohjeet.

1 Herätä tietokone lepotilasta.

2 Kytke virta kuulokkeisiin.

Paina ⏻ (virta) -painiketta noin 2 sekuntia.

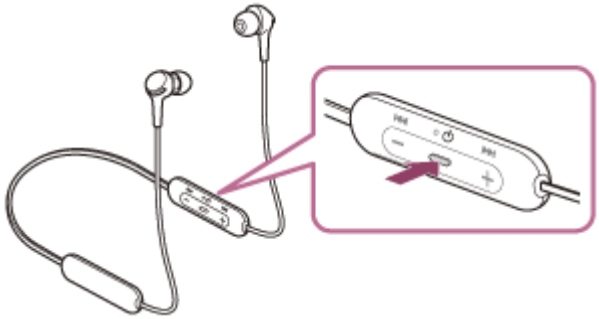

Tarkista, että ilmaisin (sininen) jatkaa vilkkumista sen jälkeen, kun vapautat sormesi painikkeelta. Kuulet ääniopastuksen sanovan ”Power on” (Virta päällä).

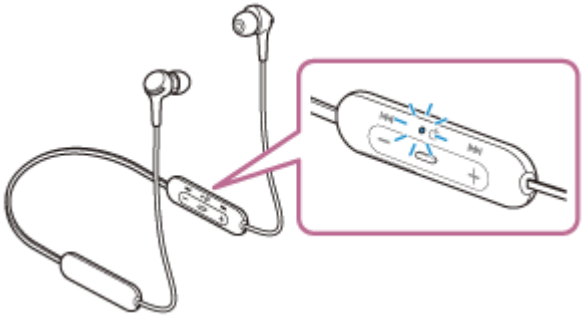

Jos ne yhdistetään automaattisesti viimeksi yhdistettyyn laitteeseen, kuulet ääniopastuksen sanovan ”Bluetooth connected” (Bluetooth yhdistetty).
Tarkista yhteyden tila tietokoneessa. Jos sitä ei ole yhdistetty, jatka vaiheeseen 3.

3 Valitse kuulokkeet käyttämällä tietokonetta.

1. Valitse [Desktop] aloitusnäytössä.
2. Napsauta hiiren kakkospainikkeella [Start]-painiketta ja valitse sitten [Control Panel] ponnahdusvalikosta.
3. Valitse [Hardware and Sound] ja sitten [Sound].

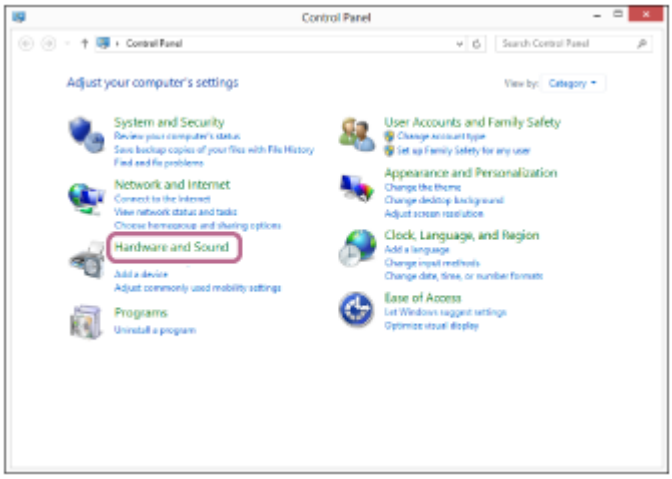

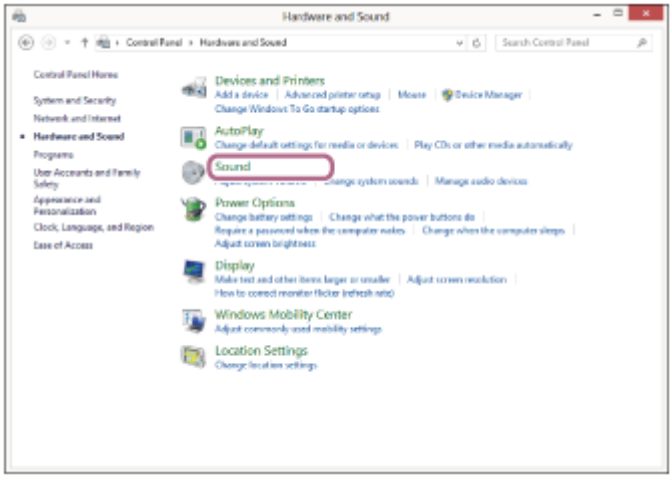

4. Napsauta [WI-XB400] hiiren kakkospainikkeella.
   Jos [WI-XB400] ei tule näkyviin [Sound]-näytössä, napsauta hiiren kakkospainikkeella [Sound]-näyttöä ja valitse sitten [Show Disconnected Devices].

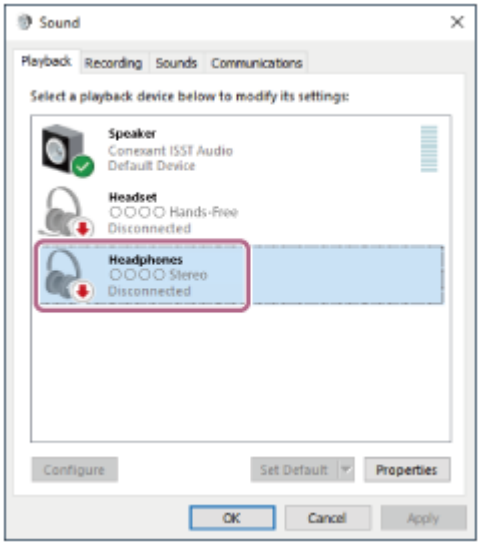

5. Valitse [Connect] näytettävästä valikosta.

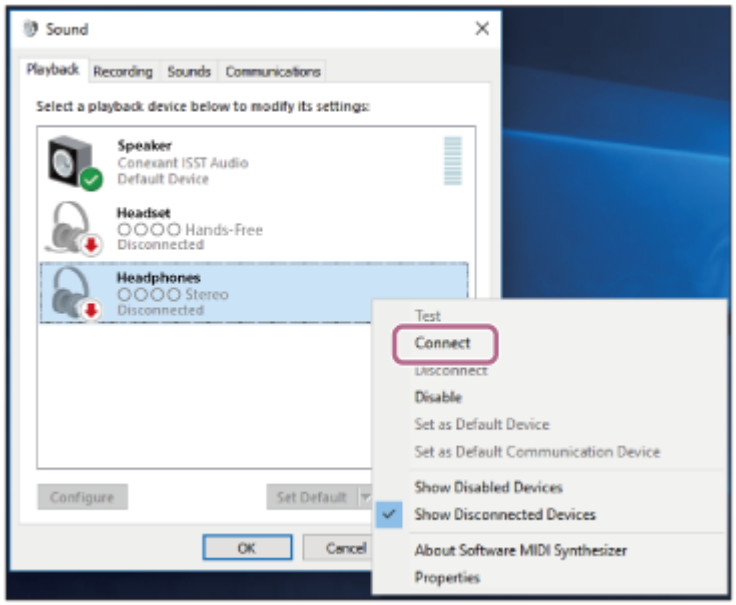

Yhteys muodostetaan. Kuulet ääniopastuksen sanovan ”Bluetooth connected” (Bluetooth yhdistetty).

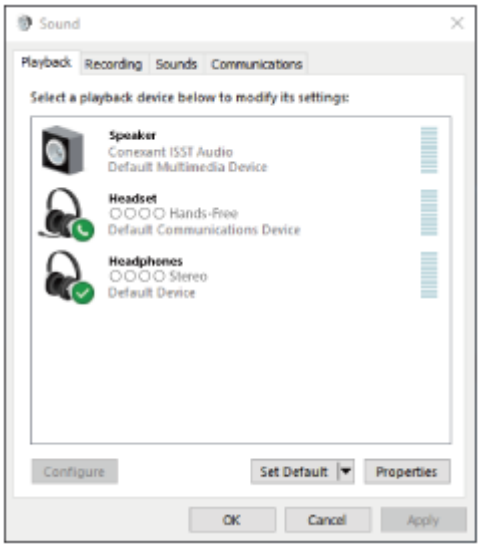

Vihje

- Yllä oleva toimenpide on esimerkki. Lisätietoja on annettu tietokoneen mukana toimitetuissa käyttöohjeissa.

Huomautus

- Jos musiikin toiston äänenlaatu on heikko, tarkista, että musiikin toistoyhteyksiä tukeva A2DP-toiminto on käytössä tietokoneen asetuksissa. Lisätietoja on annettu tietokoneen mukana toimitetuissa käyttöohjeissa.
- Jos viimeksi yhdistetty Bluetooth-laite sijoitetaan kuulokkeiden lähelle, kuulokkeet voivat yhdistää laitteeseen automaattisesti, kun kuulokkeet kytketään päälle. Poista tässä tapauksessa Bluetooth-toiminto käytöstä viimeksi yhdistetyssä laitteessa tai katkaise virta.
- Jos tietokonetta ei voida yhdistää kuulokkeisiin, poista kuulokkeiden pariliitostiedot tietokoneesta ja muodosta pariliitos uudelleen. Lisätietoja sen muodostamisesta tietokoneessa on annettu tietokoneen mukana toimitetuissa käyttöohjeissa.

Aiheeseen liittyvää

- Langattoman yhteyden muodostaminen Bluetooth-laitteisiin
- Pariliittäminen ja yhdistäminen tietokoneeseen (Windows 8.1)

- Musiikin kuuntelu laitteesta Bluetooth-yhteydellä
- Bluetooth-yhteyden katkaiseminen (käytön jälkeen)

5-004-988-51(1) Copyright 2019 Sony Corporation

Yhdistäminen pariliitettyyn tietokoneeseen (Windows 7)

Tarkista seuraavat asiat ennen käytön aloittamista:

- Käytettävän tietokoneen mukaan sisäinen Bluetooth-sovitin on ehkä kytkettävä päälle. Jos et tiedä, miten Bluetooth-sovitin kytketään päälle, tai et ole varma, onko tietokoneessasi sisäinen Bluetooth-sovitin, katso tietokoneen mukana toimitetut käyttöohjeet.

1 Herätä tietokone lepotilasta.

2 Kytke virta kuulokkeisiin.

Paina ⏻ (virta) -painiketta noin 2 sekuntia.

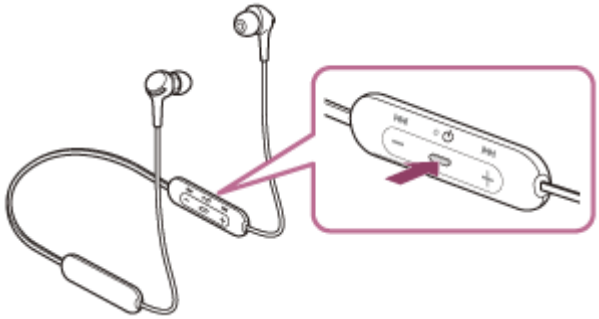

Tarkista, että ilmaisin (sininen) jatkaa vilkkumista sen jälkeen, kun vapautat sormesi painikkeelta. Kuulet ääniopastuksen sanovan ”Power on” (Virta päällä).

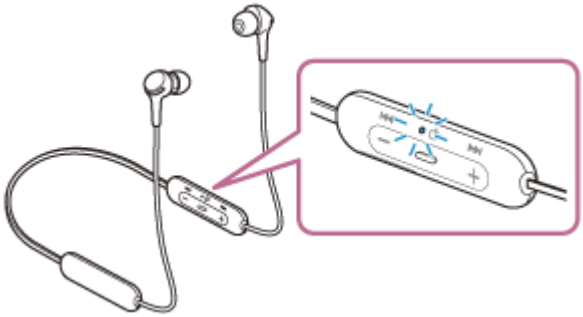

Jos ne yhdistetään automaattisesti viimeksi yhdistettyyn laitteeseen, kuulet ääniopastuksen sanovan ”Bluetooth connected” (Bluetooth yhdistetty).
Tarkista yhteyden tila tietokoneessa. Jos sitä ei ole yhdistetty, jatka vaiheeseen 3.

3 Valitse kuulokkeet käyttämällä tietokonetta.

1. Napsauta [Start]-painiketta ja sitten [Devices and Printers].
2. Kaksoisnapsauta [WI-XB400] kohdassa [Devices].

Kuulet ääniopastuksen sanovan ”Bluetooth connected” (Bluetooth yhdistetty).

3. Napsauta [Listen to Music].

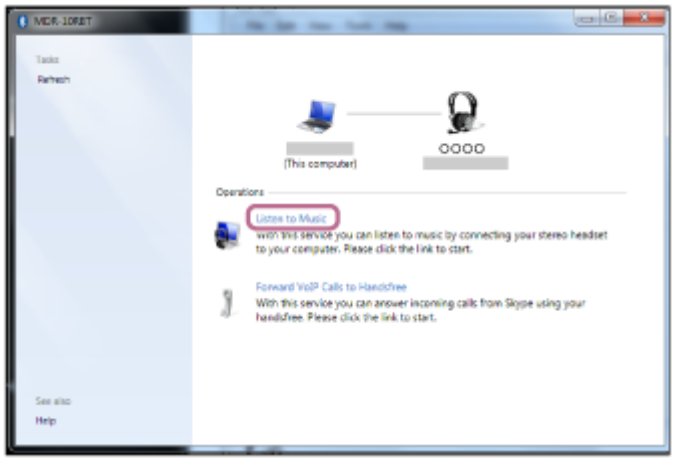

Vihje

- Yllä oleva toimenpide on esimerkki. Lisätietoja on annettu tietokoneen mukana toimitetuissa käyttöohjeissa.

Huomautus

- Jos musiikin toiston äänenlaatu on heikko, tarkista, että musiikin toistoyhteyksiä tukeva A2DP-toiminto on käytössä tietokoneen asetuksissa. Lisätietoja on annettu tietokoneen mukana toimitetuissa käyttöohjeissa.
- Jos viimeksi yhdistetty Bluetooth-laite sijoitetaan kuulokkeiden lähelle, kuulokkeet voivat yhdistää laitteeseen automaattisesti, kun kuulokkeet kytketään päälle. Poista tässä tapauksessa Bluetooth-toiminto käytöstä viimeksi yhdistetyssä laitteessa tai katkaise virta.
- Jos tietokonetta ei voida yhdistää kuulokkeisiin, poista kuulokkeiden pariliitostiedot tietokoneesta ja muodosta pariliitos uudelleen. Lisätietoja sen muodostamisesta tietokoneessa on annettu tietokoneen mukana toimitetuissa käyttöohjeissa.

Aiheeseen liittyvää

- Langattoman yhteyden muodostaminen Bluetooth-laitteisiin
- Pariliittäminen ja yhdistäminen tietokoneeseen (Windows 7)
- Musiikin kuuntelu laitteesta Bluetooth-yhteydellä
- Bluetooth-yhteyden katkaiseminen (käytön jälkeen)

5-004-988-51(1) Copyright 2019 Sony Corporation

Yhdistäminen pariliitettyyn tietokoneeseen (Mac)

Yhteensopiva käyttöjärjestelmä

macOS (versio 10.10 tai uudempi)
Tarkista seuraavat asiat ennen käytön aloittamista:

- Käytettävän tietokoneen mukaan sisäinen Bluetooth-sovitin on ehkä kytkettävä päälle. Jos et tiedä, miten Bluetooth-sovitin kytketään päälle, tai et ole varma, onko tietokoneessasi sisäinen Bluetooth-sovitin, katso tietokoneen mukana toimitetut käyttöohjeet.
- Aseta tietokoneen kaiutin ON-tilaan (päälle).
  Jos tietokoneen kaiutin on asetettu ”POIS” -tilaan, kuulokkeista ei kuulu ääntä.
  Tietokoneen kaiutin ON-tilassa (päällä)

1. **Herätä tietokone lepotilasta.**

2. **Kytke virta kuulokkeisiin.**

   Paina (virta) -painiketta noin 2 sekuntia.

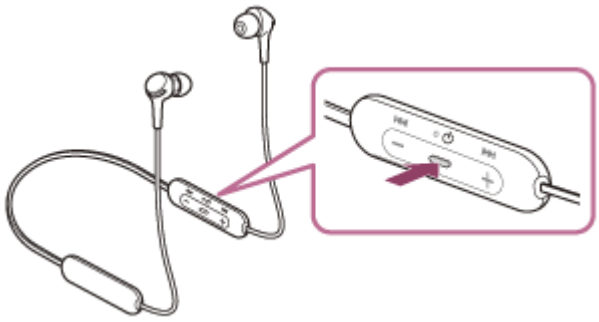

Tarkista, että ilmaisin (sininen) jatkaa vilkkumista sen jälkeen, kun vapautat sormesi painikkeelta. Kuulet ääniopastuksen sanovan ”Power on” (Virta päällä).

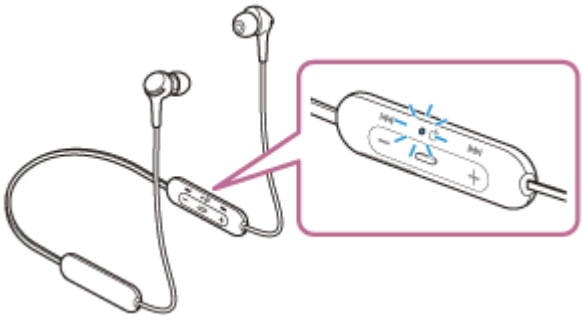

Jos ne yhdistetään automaattisesti viimeksi yhdistettyyn laitteeseen, kuulet ääniopastuksen sanovan ”Bluetooth connected” (Bluetooth yhdistetty).
Tarkista yhteyden tila tietokoneessa. Jos sitä ei ole yhdistetty, jatka vaiheeseen 3.

3. **Valitse kuulokkeet käyttämällä tietokonetta.**

1. Valitse [(System Preferences)] - [Bluetooth] tehtäväpalkista näytön oikeassa alakulmassa.

2. Napsauta [WI-XB400] Bluetooth-näytöllä painaen samalla tietokoneen Ctrl-painiketta ja valitse [Connect] ponnahdusvalikosta.

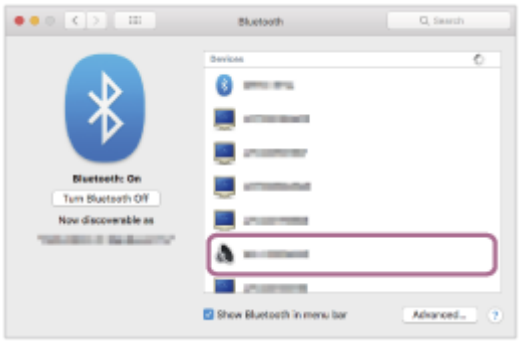

Kuulet ääniopastuksen sanovan ”Bluetooth connected” (Bluetooth yhdistetty).

4 Napsauta kaiutinkuvaketta näytön oikeassa yläkulmassa ja valitse [WI-XB400].

Voit nyt aloittaa musiikin kuuntelun tietokoneella.

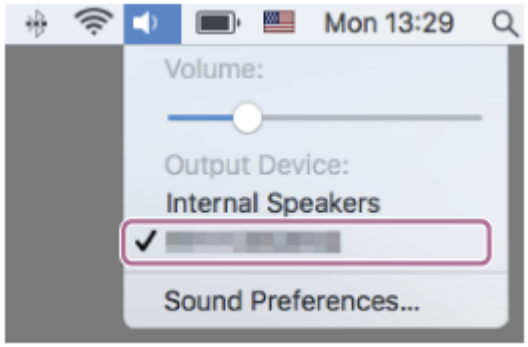

Vihje

- Yllä oleva toimenpide on esimerkki. Lisätietoja on annettu tietokoneen mukana toimitetuissa käyttöohjeissa.

Huomautus

- Jos musiikin toiston äänenlaatu on heikko, tarkista, että musiikin toistoyhteyksiä tukeva A2DP-toiminto on käytössä tietokoneen asetuksissa. Lisätietoja on annettu tietokoneen mukana toimitetuissa käyttöohjeissa.

- Jos viimeksi yhdistetty Bluetooth-laite sijoitetaan kuulokkeiden lähelle, kuulokkeet voivat yhdistää laitteeseen automaattisesti, kun kuulokkeet kytketään päälle. Poista tässä tapauksessa Bluetooth-toiminto käytöstä viimeksi yhdistetyssä laitteessa tai katkaise virta.
- Jos tietokonetta ei voida yhdistää kuulokkeisiin, poista kuulokkeiden pariliitostiedot tietokoneesta ja muodosta pariliitos uudelleen. Lisätietoja sen muodostamisesta tietokoneessa on annettu tietokoneen mukana toimitetuissa käyttöohjeissa.

Aiheeseen liittyvää

- Langattoman yhteyden muodostaminen Bluetooth-laitteisiin
- Pariliittäminen ja yhdistäminen tietokoneeseen (Mac)
- Musiikin kuuntelu laitteesta Bluetooth-yhteydellä
- Bluetooth-yhteyden katkaiseminen (käytön jälkeen)

5-004-988-51(1) Copyright 2019 Sony Corporation

Pariliittäminen ja yhdistäminen muihin Bluetooth-laitteisiin

Toimintoa yhdistettävän laitteen rekisteröimiseksi kutsutaan pariliittämiseksi. Pariliitä ensin laite sen käyttämiseksi kuulokkeiden kanssa ensimmäisellä kerralla.
Tarkista seuraavat asiat ennen käytön aloittamista:

- Bluetooth-laite on enintään 1 m:n päässä kuulokkeista.
- Kuulokkeita on ladattu riittävästi.
- Bluetooth-laitteen käyttöohjeet ovat käsillä.

1 Siirry pariliitostilaan näissä kuulokkeissa.

Kytke virta kuulokkeisiin, kun pariliität kuulokkeet laitteen kanssa ensimmäisen kerran niiden ostamisen tai alustamisen jälkeen (kuulokkeissa ei ole pariliitostietoja). Kuulokkeet siirtyvät pariliitostilaan automaattisesti. Siirry tässä tapauksessa vaiheeseen 2.
Kun pariliität toisen tai sitä seuraavan laitteen (kuulokkeissa on muiden laitteiden pariliitostietoja), paina ⏻ (virta) -painiketta noin 7 sekuntia.

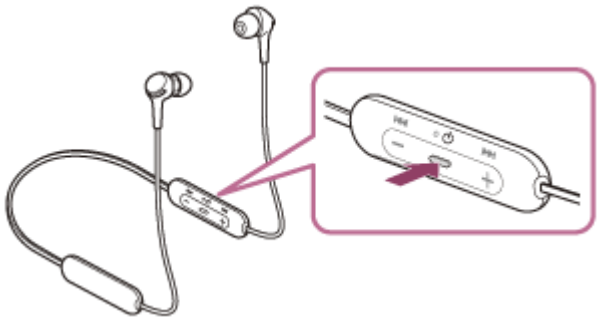

Tarkista, että ilmaisin (sininen) vilkkuu toistuvasti kaksi kertaa peräkkäin. Kuulet ääniopastuksen sanovan ”Bluetooth pairing” (Bluetooth-laiteyhteyden muodostus).

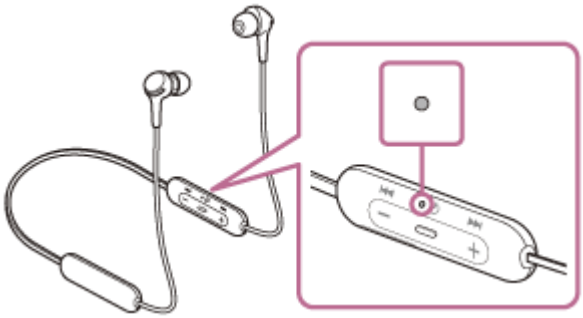

2 Suorita pariliitos Bluetooth-laitteessa näiden kuulokkeiden löytämiseksi.

[WI-XB400] näytetään löydettyjen laitteiden luettelossa Bluetooth-laitteen näytöllä.
Jos sitä ei näytetä, toista menetelmä kohdasta 1 alkaen.

3 Valitse [WI-XB400], joka näytetään pariliitettävän Bluetooth-laitteen näytöllä.

Jos pyydetään antamaan tunnuskoodi (*), syötä ”0000”.

* Tunnuskoodia voidaan kutsua myös ”Tunnusluvuksi”, ”PIN-koodiksi”, ”PIN-numeroksi” tai ”Salasanaksi”.

4 Muodosta Bluetooth-yhteys Bluetooth-laitteesta.

Jotkin laitteet yhdistävät automaattisesti kuulokkeisiin, kun pariliitos on suoritettu. Kuulet ääniopastuksen sanovan ”Bluetooth connected” (Bluetooth yhdistetty).

Vihje

- Yllä oleva toimenpide on esimerkki. Lisätietoja on annettu Bluetooth-laitteen mukana toimitetuissa käyttöohjeissa.
- Katso kaikkien Bluetooth-pariliitostietojen poistamiseksi kohta ”Kuulokkeiden alustaminen tehdasasetusten palauttamiseksi”.

Huomautus

- Jos pariliitosta ei muodosteta 5 minuutissa, pariliitostila peruutetaan ja kuulokkeiden virta katkaistaan. Aloita tässä tapauksessa uudelleen vaiheesta 1.
- Kun Bluetooth-laitteet on pariliitetty, niitä ei tarvitse pariliittää uudelleen seuraavia tapauksia lukuun ottamatta:
  - Pariliitostiedot on poistettu esim. huollon yhteydessä.
  - Kun 9. laite pariliitetään.
    Kuulokkeet voidaan pariliittää enintään 8 laitteen kanssa. Jos uusi laite pariliitetään, kun 8 laitetta on jo pariliitetty, sen pariliitetyn laitteen rekisteröintitiedot, jonka yhteysajankohta on vanhin, korvataan uuden laitteen tiedoilla.
  - Kun kuulokkeiden pariliitostiedot on poistettu Bluetooth-laitteesta.
  - Kun kuulokkeet alustetaan.
    Kaikki pariliitostiedot on poistettu. Poista tässä tapauksessa kuulokkeiden pariliitostiedot laitteesta ja pariliitä ne sitten uudelleen.
- Kuulokkeet voidaan pariliittää useiden laitteiden kanssa, mutta se voi toistaa musiikkia vain 1 laitteesta kerrallaan.

Aiheeseen liittyvää

- Langattoman yhteyden muodostaminen Bluetooth-laitteisiin
- Yhdistäminen pariliitettyyn Bluetooth-laitteeseen
- Musiikin kuuntelu laitteesta Bluetooth-yhteydellä
- Bluetooth-yhteyden katkaiseminen (käytön jälkeen)
- Kuulokkeiden alustaminen tehdasasetusten palauttamiseksi

5-004-988-51(1) Copyright 2019 Sony Corporation

Yhdistäminen pariliitettyyn Bluetooth-laitteeseen

1. **Kytke virta kuulokkeisiin.**

   Paina ⏻ (virta) -painiketta noin 2 sekuntia.

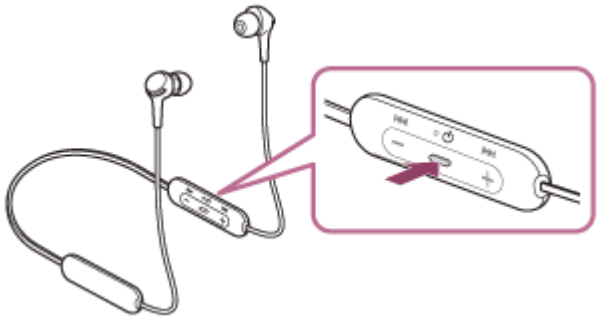

   Tarkista, että ilmaisin (sininen) jatkaa vilkkumista sen jälkeen, kun vapautat sormesi painikkeelta. Kuulet ääniopastuksen sanovan ”Power on” (Virta päällä).

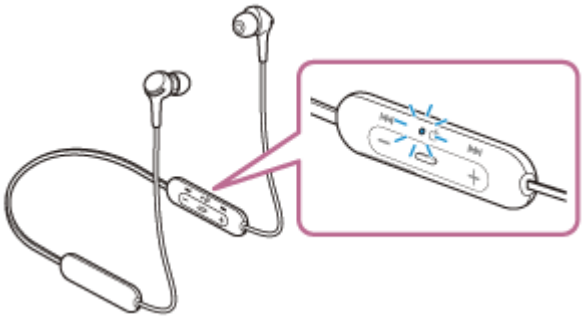

   Jos ne yhdistetään automaattisesti viimeksi yhdistettyyn laitteeseen, kuulet ääniopastuksen sanovan ”Bluetooth connected” (Bluetooth yhdistetty).
   Tarkista yhteyden tila Bluetooth-laitteesta. Jos sitä ei yhdistetä, jatka vaiheeseen 2.

2. **Muodosta Bluetooth-yhteys Bluetooth-laitteesta.**

   Lisätietoja Bluetooth-laitteen toiminnoista on annettu Bluetooth-laitteen mukana toimitetuissa käyttöohjeissa. Kun yhteys on muodostettu, kuulet ääniopastuksen sanovan ”Bluetooth connected” (Bluetooth yhdistetty).

Vihje

- Yllä oleva toimenpide on esimerkki. Lisätietoja on annettu Bluetooth-laitteen mukana toimitetuissa käyttöohjeissa.

Huomautus

- Jos viimeksi yhdistetty Bluetooth-laite sijoitetaan kuulokkeiden lähelle, kuulokkeet voivat yhdistää laitteeseen automaattisesti, kun kuulokkeet kytketään päälle. Poista tässä tapauksessa Bluetooth-toiminto käytöstä viimeksi yhdistetyssä laitteessa tai katkaise virta.
- Jos Bluetooth-laitetta ei voida yhdistää kuulokkeisiin, poista kuulokkeiden laiteparitiedot Bluetooth-laitteesta ja muodosta pariliitos uudelleen. Lisätietoja Bluetooth-laitteen toiminnoista on annettu Bluetooth-laitteen mukana toimitetuissa käyttöohjeissa.

Aiheeseen liittyvää

- Langattoman yhteyden muodostaminen Bluetooth-laitteisiin
- Pariliittäminen ja yhdistäminen muihin Bluetooth-laitteisiin
- Musiikin kuuntelu laitteesta Bluetooth-yhteydellä
- Bluetooth-yhteyden katkaiseminen (käytön jälkeen)

5-004-988-51(1) Copyright 2019 Sony Corporation

Kuulokkeiden yhdistäminen sekä musiikkisoittimeen että älypuhelimeen tai matkapuhelimeen (monipisteyhteys)

Monipisteyhteys on toiminto, jonka avulla kuulokkeisiin voidaan yhdistää 2 Bluetooth-laitetta, ja käyttää toista laitetta musiikin toistamiseen (A2DP-yhteys) ja toista puhumiseen (HFP/HSP-yhteys).
Kun musiikkisoitinta halutaan käyttää pelkästään musiikin toistamiseen ja älypuhelinta pelkästään puhumiseen, käytä kuulokkeiden monipisteyhteyttä molemmille laitteille. Yhdistettävien laitteiden on tuettava Bluetooth-toimintoa.

1. **Kuulokkeiden pariliitos sekä musiikkisoittimeen että älypuhelimeen/matkapuhelimeen.**

2. **Yhdistä kuulokkeet musiikkisoittimeen.**

   Käytä musiikkisoitinta Bluetooth-yhteyden muodostamiseksi kuulokkeiden kanssa.

3. **Yhdistä kuulokkeet älypuhelimeen tai matkapuhelimeen.**

   Käytä älypuhelinta/matkapuhelinta Bluetooth-yhteyden muodostamiseksi kuulokkeiden kanssa.

Huomautus

- Jos älypuhelin tai matkapuhelin oli yhdistettynä kuulokkeisiin viime kerralla, HFP- tai HSP-yhteys muodostetaan automaattisesti, kun kuulokkeisiin kytketään virta. Joissakin tapauksissa muodostetaan samalla myös A2DP-yhteys. Yhdistä siinä tapauksessa vaiheesta 2 sen jälkeen, kun yhteys on katkaistu älypuhelimen/matkapuhelimen toiminnoilla.

5-004-988-51(1) Copyright 2019 Sony Corporation

Kuulokkeiden yhdistäminen kahteen Android-älypuhelimeen (monipisteyhteys)

Yleensä kun yhdistät kuulokkeet älypuhelimeen, sekä musiikin toistotoiminto että puhelimen soittotoiminto yhdistetään samanaikaisesti.
Jos haluat muodostaa monipisteyhteyden 2 älypuhelimella toisen puhelimen käyttämiseksi musiikin kuunteluun ja toisen puheluiden soittamiseen, aseta yhteys vain yhteen toimintoon älypuhelinta käyttämällä.

1. **Pariliitä kuulokkeet kumpaankin älypuhelimeen.**

2. **Muodosta toisella älypuhelimella Bluetooth-yhteys kuulokkeisiin.**

3. **Poista kuulokkeisiin yhdistetystä älypuhelimesta joko valinta [Call audio] (HFP) tai [Media audio] (A2DP).**

   Toimintaesimerkki: Vain mediaääneen yhdistettäessä (A2DP)
   Kosketa [Settings] - [Device connection] - [Bluetooth] - asetuskuvake kohteen [WI-XB400] vieressä.

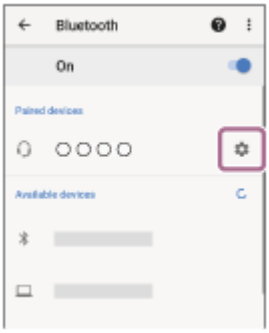

   Poista näytössä [Paired devices] valinta [Call audio].

4. **Käytä älypuhelinta Bluetooth-yhteyden katkaisemiseen.**

5. **Muodosta nyt toisella älypuhelimella Bluetooth-yhteys kuulokkeisiin.**

6. **Poista samalla tavalla sen toiminnon valinta, jonka valintaa et poistanut kohdassa 3.**

7. **Muodosta ensimmäisellä älypuhelimella uudelleen Bluetooth-yhteys kuulokkeisiin.**

   Molemmat älypuhelimet on yhdistetty kuulokkeisiin vain yhden toiminnon ollessa käytössä.

Vihje

- Yllä oleva toimenpide on esimerkki. Lisätietoja on annettu Android-älypuhelimen mukana toimitetuissa käyttöohjeissa.

Huomautus

- Monipisteyhteyttä käytettäessä kuulokkeiden jäljellä olevaa akkukestoa ei näytetä oikein laitteen näytöllä, joka on yhdistetty ”Media audiolla” (A2DP).

Aiheeseen liittyvää

- Jäljellä olevan akkukeston tarkistaminen

5-004-988-51(1) Copyright 2019 Sony Corporation

Kuulokkeiden yhdistäminen Android-älypuhelimeen ja iPhoneen (monipisteyhteys)

Yleensä kun yhdistät kuulokkeet älypuhelimeen, sekä musiikin toistotoiminto että puhelimen soittotoiminto yhdistetään samanaikaisesti.
Monipisteyhteyden muodostamiseksi käyttämällä älypuhelinta ja iPhonea erikseen musiikin kuunteluun ja puhelujen soittamiseen erikseen, muuta älypuhelimen asetuksia niin, että vain toinen toiminnoista yhdistetään. Yhdistä älypuhelin ennen iPhonen yhdistämistä.
iPhonea ei voida asettaa yhdistämään vain toinen toiminnoista.

1. **Pariliitä kuulokkeet sekä Android-älypuhelimeen että iPhoneen.**

2. **Käytä älypuhelinta Bluetooth-yhteyden muodostamiseen kuulokkeiden kanssa.**

3. **Poista kuulokkeisiin yhdistetystä älypuhelimesta joko valinta [Call audio] (HFP) tai [Media audio] (A2DP).**

   Toimintaesimerkki: Vain mediaääneen yhdistettäessä (A2DP)
   Kosketa [Settings] - [Device connection] - [Bluetooth] - asetuskuvake kohteen [WI-XB400] vieressä.

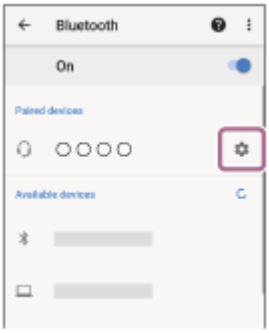

   Poista näytössä [Paired devices] valinta [Call audio].

4. **Käytä iPhonea Bluetooth-yhteyden muodostamiseksi kuulokkeiden kanssa.**

   iPhone yhdistetään kohdassa 3 poistetulla toiminnolla.

Vihje

- Yllä oleva toimenpide on esimerkki. Lisätietoja on annettu Android-älypuhelimen mukana toimitetuissa käyttöohjeissa.

Huomautus

- Monipisteyhteyttä käytettäessä kuulokkeiden jäljellä olevaa akkukestoa ei näytetä oikein laitteen näytöllä, joka on yhdistetty ”Media audiolla” (A2DP).

Aiheeseen liittyvää

- Jäljellä olevan akkukeston tarkistaminen

5-004-988-51(1) Copyright 2019 Sony Corporation

Bluetooth-yhteyden katkaiseminen (käytön jälkeen)

1. **Irrota Bluetooth-laite käyttämällä laitetta.**

   Kun yhteys katkaistaan, kuulet ääniopastuksen sanovan, ”Bluetooth disconnected” (Bluetooth-yhteys katkaistu).

2. **Sammuta kuulokkeet.**

   Kuulet ääniopastuksen sanovan ”Power off” (Virta pois päältä).

Vihje

- Kun lopetat musiikin toistamisen, Bluetooth-yhteys saattaa katketa automaattisesti Bluetooth-laitteesta riippuen.

Aiheeseen liittyvää

- Kuulokkeiden sammuttaminen

5-004-988-51(1) Copyright 2019 Sony Corporation

Musiikin kuuntelu laitteesta Bluetooth-yhteydellä

Jos Bluetooth-laite tukee seuraavia profiileja, voit kuunnella musiikkia ja suorittaa laitteen keskeiset kaukosäädintoiminnot kuulokkeistasi Bluetooth-yhteydellä.

- A2DP（Advanced Audio Distribution Profile）
  Voit kuunnella korkealaatuista musiikkia langattomasti.
- AVRCP（Audio Video Remote Control Profile）
  Voit säätää äänenvoimakkuutta jne.

Toiminta voi vaihdella Bluetooth-laitteesta riippuen. Tutustu Bluetooth-laitteen mukana toimitettuihin käyttöohjeisiin.

1. **Yhdistä kuulokkeet Bluetooth-laitteeseen.**

2. **Aseta kuulokkeet korvillesi.**

   Vasemmassa yksikössä on tuntopiste. Aseta tuntopisteellä varustettu yksikkö vasempaan ja tuntopisteetön yksikkö oikeaan korvaasi. Säädä kuulokkeet mukavaan asentoon.

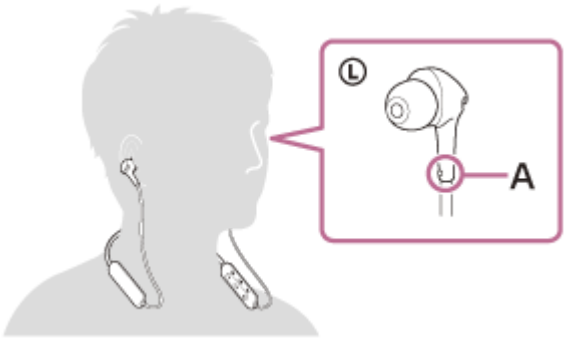

   A: Tuntopiste

3. **Käytä Bluetooth-laitetta toiston käynnistämiseksi ja säädä äänenvoimakkuus kohtuulliselle tasolle.**

4. **Säädä äänenvoimakkuutta painamalla kuulokkeiden +/- -painikkeita.**

   Kun äänenvoimakkuus saavuttaa maksimi- tai minimitason, kuuluu hälytysääni.

Vihje

- Kuulokkeet tukevat SCMS-T-sisällönsuojausta. Kuulokkeilla voidaan kuunnella musiikkia ja muuta audiota esimerkiksi matkapuhelimesta tai -televisiosta, joka tukee SCMS-T-sisällönsuojausta.
- Bluetooth-laitteesta riippuen laitteen äänenvoimakkuutta tai sen äänilähdön asetusta voidaan joutua säätämään.
- Kuulokkeiden äänenvoimakkuutta voidaan säätää erikseen puhelun ja musiikin toiston aikana. Puhelun äänenvoimakkuuden muuttaminen ei muuta musiikin toiston äänenvoimakkuutta ja päinvastoin.

Huomautus

- Jos yhteysedellytykset ovat huonot, Bluetooth-laite voi reagoida väärin kuulokkeiden toimintoihin.

Aiheeseen liittyvää

- Langattoman yhteyden muodostaminen Bluetooth-laitteisiin
- Audiolaitteen ohjaaminen (Bluetooth-yhteys)

5-004-988-51(1) Copyright 2019 Sony Corporation

Audiolaitteen ohjaaminen (Bluetooth-yhteys)

Jos Bluetooth-laitteesi tukee toimintoa käyttävää laitetta (yhteensopiva protokolla: AVRCP), seuraavat toiminnot ovat käytettävissä. Käytettävissä olevat toiminnot voivat vaihdella Bluetooth-laitteesta riippuen. Katso laitteen mukana toimitetut käyttöohjeet.

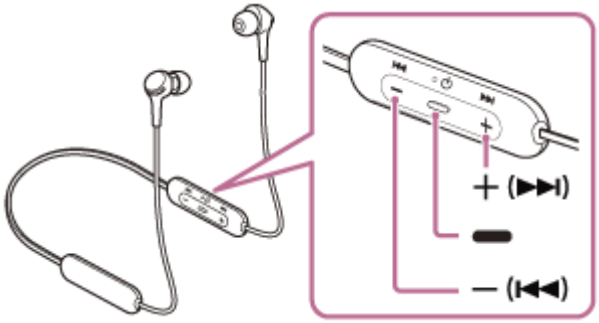

Jokaisella painikkeella on seuraava toiminto:
— (toisto)

- Käynnistä toisto painamalla kerran taukotilassa.
- Siirry taukotilaan painamalla kerran toiston aikana.

- (äänenvoimakkuus -)/I◀◀ (edellinen)
+ (äänenvoimakkuus +)/▶▶I (seuraava)

- Säädä äänenvoimakkuutta.
- Siirry edellisen kappaleen alkuun (tai nykyisen kappaleen alkuun toiston aikana) / seuraavan kappaleen alkuun painamalla ja pitämällä, kunnes kuulet merkkiäänen. Painikkeen vapauttamisen jälkeen paina sitä toistuvasti 1 sekunnin kuluessa merkkiäänen kuulemiseksi ja hypätäksesi edellisen/seuraavan kappaleen alkuun.

Huomautus

- Jos yhteysedellytykset ovat huonot, Bluetooth-laite voi reagoida väärin kuulokkeiden toimintoihin.
- Käytettävissä olevat toiminnot voivat vaihdella liitetyn laitteen mukaan. Joissakin tapauksissa se voi toimia eri tavalla tai se ei toimi lainkaan, vaikka edellä kuvattuja toimintoja suoritetaan.

5-004-988-51(1) Copyright 2019 Sony Corporation

Bluetooth-yhteyden katkaiseminen (käytön jälkeen)

1. **Irrota Bluetooth-laite käyttämällä laitetta.**

   Kun yhteys katkaistaan, kuulet ääniopastuksen sanovan, ”Bluetooth disconnected” (Bluetooth-yhteys katkaistu).

2. **Sammuta kuulokkeet.**

   Kuulet ääniopastuksen sanovan ”Power off” (Virta pois päältä).

Vihje

- Kun lopetat musiikin toistamisen, Bluetooth-yhteys saattaa katketa automaattisesti Bluetooth-laitteesta riippuen.

Aiheeseen liittyvää

- Kuulokkeiden sammuttaminen

5-004-988-51(1) Copyright 2019 Sony Corporation

Tuetut koodekit

Koodekki on äänenkoodausalgoritmi, jota käytetään siirrettäessä ääntä Bluetooth-yhteydellä.
Kuulokkeet tukevat seuraavaa 2 koodekkia musiikin toistamiseen A2DP-yhteydellä: SBC ja AAC.

- SBC
  Tämä on lyhenne sanoista Subband Codec.
  SBC on Bluetooth-laitteissa vakiona käytetty äänenkoodaustekniikka.
  Kaikki Bluetooth-laitteet tukevat SBC:tä.

- AAC
  Tämä on lyhenne sanoista Advanced Audio Coding.
  AAC:tä käytetään lähinnä Apple-tuotteissa, kuten iPhone, ja se pystyy tuottamaan paremman äänenlaadun kuin SBC.

5-004-988-51(1) Copyright 2019 Sony Corporation

Puhelun vastaanottaminen

Voit soittaa ja vastaanottaa handsfree-puheluja äly- tai matkapuhelimella, joka tukee Bluetooth-profiilia HFP (Hands-free Profile) tai HSP (Headset Profile), Bluetooth-yhteyden kautta.

- Jos äly- tai matkapuhelimesi tukee sekä HFP- että HSP-profiilia, valitse asetukseksi HFP.
- Toiminta voi vaihdella äly- tai matkapuhelimesta riippuen. Tutustu äly- tai matkapuhelimen mukana toimitettuihin käyttöohjeisiin.
- Vain tavallisia puheluita tuetaan. Älypuhelinten tai tietokoneiden puheluihin tarkoitettuja sovelluksia ei tueta.

Soittoääni

Saapuvan puhelun merkiksi kuulokkeista kuuluu soittoääni ja ilmaisin (sininen) vilkkuu nopeasti.
Äly- tai matkapuhelimesta riippuen kuulet jonkin seuraavista soittoäänistä.

- Kuulokkeisiin asetettu soittoääni
- Äly- tai matkapuhelimeen asetettu soittoääni
- Äly- tai matkapuhelimeen ainoastaan Bluetooth-yhteyttä varten asetettu soittoääni

1. **Yhdistä kuulokkeet älypuhelimeen tai matkapuhelimeen etukäteen.**

2. **Kun kuulet soittoäänen, paina kuulokkeiden ▬ (soitto) -painiketta ja vastaa puheluun.**

   Kun saat puhelun musiikin kuuntelun aikana, toisto keskeytyy ja kuulokkeista kuuluu soittoääni.

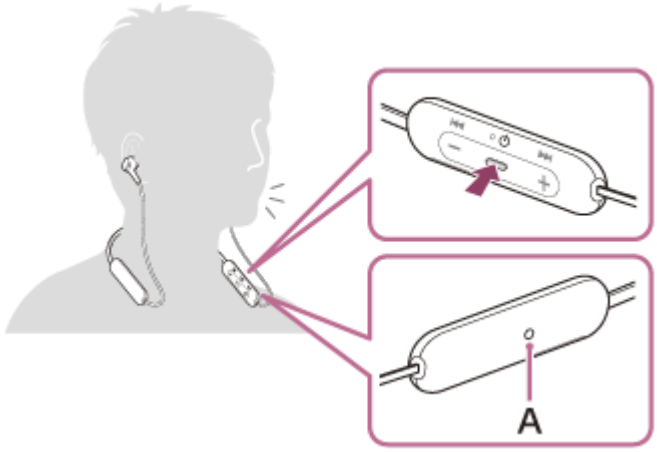

A: Mikrofoni

Jos kuulokkeista ei kuulu soittoääntä

- Kuulokkeita ei ehkä ole yhdistetty äly- tai matkapuhelimeen HFP- tai HSP-profiililla. Tarkista yhteyden tila äly- tai matkapuhelimesta.
- Jos toisto ei siirry automaattisesti taukotilaan, käytä kuulokkeita toiston keskeyttämiseksi.

3. **Säädä äänenvoimakkuutta painamalla kuulokkeiden +/- -painikkeita.**

   Kun äänenvoimakkuus saavuttaa maksimi- tai minimitason, kuuluu hälytysääni.

4. **Kun lopetat puhelun, paina kuulokkeiden ▬ (soitto) -painiketta puhelun lopettamiseksi.**

   Jos vastaanotit puhelun musiikin toiston aikana, musiikin toisto jatkuu automaattisesti puhelun jälkeen.

Vihje

- Kun puhelu vastaanotetaan käyttämällä älypuhelimia tai matkapuhelimia, jotkin älypuhelimet tai matkapuhelimet vastaanottavat puhelun oletusarvoisesti puhelimella kuulokkeiden sijasta. Vaihda HFP- tai HSP-yhteydellä puhelut kuulokkeisiin painamalla ▬ (soitto) -painiketta noin 2 sekuntia tai käyttämällä äly- tai matkapuhelinta.
- Puhelun äänenvoimakkuutta voidaan säätää ainoastaan puhelinkeskustelun aikana.
- Kuulokkeiden äänenvoimakkuutta voidaan säätää erikseen puhelun ja musiikin toiston aikana. Puhelun äänenvoimakkuuden muuttaminen ei muuta musiikin toiston äänenvoimakkuutta ja päinvastoin.

Huomautus

- Äly- tai matkapuhelimesta riippuen toisto ei ehkä jatku automaattisesti, kun lopetat puhelun, joka on tullut musiikin kuuntelemisen aikana.
- Käytä äly- tai matkapuhelinta vähintään 50 cm:n päässä kuulokkeista. Seurauksena voi olla häiriöitä, jos älypuhelin tai matkapuhelin on liian lähellä kuulokkeita.
- Äänesi kuuluu kuulokkeista kuulokkeiden mikrofonin kautta (sivuäänitoiminto). Tässä tapauksessa ympäristöäänet tai kuulokkeiden käytöstä johtuvat äänet voivat kuulua kuulokkeista, mutta tämä ei ole toimintahäiriö.
- Jos kuulokkeiden mikrofoni hankaa esimerkiksi vaatteita vasten, puheluun voi tulla häiriöääniä. Kun puhut puhelimeen, muuta hallintaosan suuntaa niin, että mikrofonin äänenottoaukko ei kosketa vaatteita tai muuta.

Aiheeseen liittyvää

- Langattoman yhteyden muodostaminen Bluetooth-laitteisiin
- Puhelun soittaminen
- Toiminnot puhelua varten

5-004-988-51(1) Copyright 2019 Sony Corporation

Puhelun soittaminen

Voit soittaa ja vastaanottaa handsfree-puheluja äly- tai matkapuhelimella, joka tukee Bluetooth-profiilia HFP (Hands-free Profile) tai HSP (Headset Profile), Bluetooth-yhteyden kautta.

- Jos äly- tai matkapuhelimesi tukee sekä HFP- että HSP-profiilia, valitse asetukseksi HFP.
- Toiminta voi vaihdella äly- tai matkapuhelimesta riippuen. Tutustu äly- tai matkapuhelimen mukana toimitettuihin käyttöohjeisiin.
- Vain tavallisia puheluita tuetaan. Älypuhelinten tai tietokoneiden puheluihin tarkoitettuja sovelluksia ei tueta.

1. **Yhdistä kuulokkeet älypuhelimeen tai matkapuhelimeen.**

2. **Soita puhelu käyttämällä äly- tai matkapuhelinta.**

   Kun soitat puhelun, kuulokkeista kuuluu valintaääni.
   Jos soitat puhelun kuunnellessasi musiikkia, toisto siirtyy taukotilaan.
   Jos kuulokkeista ei kuulu valintaääntä, vaihda soittolaite kuulokkeisiin käyttämällä äly- tai matkapuhelinta tai painamalla ▬ (soitto) -painiketta noin 2 sekuntia.

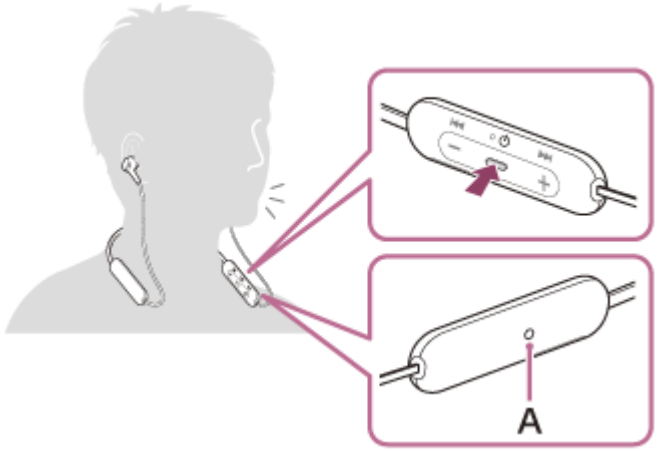

A: Mikrofoni

3. **Säädä äänenvoimakkuutta painamalla kuulokkeiden +/- -painikkeita.**

   Kun äänenvoimakkuus saavuttaa maksimi- tai minimitason, kuuluu hälytysääni.

4. **Kun lopetat puhelun, paina kuulokkeiden ▬ (soitto) -painiketta puhelun lopettamiseksi.**

   Jos soitit puhelun musiikin toiston aikana, musiikin toisto jatkuu automaattisesti puhelun jälkeen.

Vihje

- Puhelun äänenvoimakkuutta voidaan säätää ainoastaan puhelinkeskustelun aikana.
- Kuulokkeiden äänenvoimakkuutta voidaan säätää erikseen puhelun ja musiikin toiston aikana. Puhelun äänenvoimakkuuden muuttaminen ei muuta musiikin toiston äänenvoimakkuutta ja päinvastoin.

Huomautus

- Käytä äly- tai matkapuhelinta vähintään 50 cm:n päässä kuulokkeista. Seurauksena voi olla häiriöitä, jos älypuhelin tai matkapuhelin on liian lähellä kuulokkeita.
- Äänesi kuuluu kuulokkeista kuulokkeiden mikrofonin kautta (sivuäänitoiminto). Tässä tapauksessa ympäristöäänet tai kuulokkeiden käytöstä johtuvat äänet voivat kuulua kuulokkeista, mutta tämä ei ole toimintahäiriö.
- Jos kuulokkeiden mikrofoni hankaa esimerkiksi vaatteita vasten, puheluun voi tulla häiriöääniä. Kun puhut puhelimeen, muuta hallintaosan suuntaa niin, että mikrofonin äänenottoaukko ei kosketa vaatteita tai muuta.

Aiheeseen liittyvää

- Langattoman yhteyden muodostaminen Bluetooth-laitteisiin
- Puhelun vastaanottaminen
- Toiminnot puhelua varten

5-004-988-51(1) Copyright 2019 Sony Corporation

Toiminnot puhelua varten

Puhelun aikana käytettävissä olevat toiminnot voivat vaihdella äly- tai matkapuhelimen tukeman profiilin mukaan. Lisäksi vaikka profiili on sama, toiminnot voivat vaihdella eri äly- tai matkapuhelimissa.
Tutustu äly- tai matkapuhelimen mukana toimitettuihin käyttöohjeisiin.

Tuettu profiili: HFP (Hands-free Profile)

Valmiustilan / musiikin toiston aikana

- Käynnistä älypuhelimen/matkapuhelimen äänipuhelutoiminto (*) painamalla ▬ (soitto) -painiketta kaksi kertaa 0,5 sekunnissa tai aktivoi Google app Android-älypuhelimessa tai Siri iPhonessa.

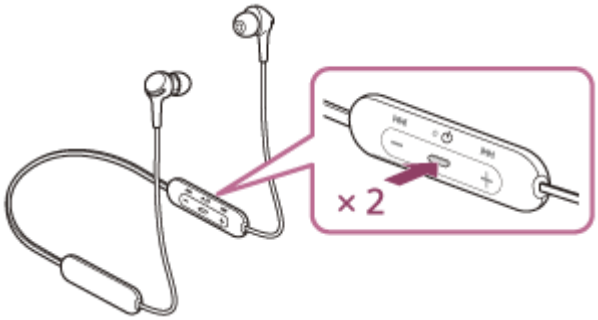

Lähtevä puhelu

- Peruuta lähtevä puhelu painamalla kerran ▬ (soitto) -painiketta.
- Vaihda soittolaitetta kuulokkeiden ja äly- tai matkapuhelimen välillä painamalla ▬ (soitto) -painiketta noin 2 sekuntia.

Saapuva puhelu

- Vastaa puheluun painamalla kerran ▬ (soitto) -painiketta.
- Hylkää puhelu painamalla ▬ (soitto) -painiketta noin 2 sekuntia.

Puhelun aikana

- Lopeta puhelu painamalla kerran ▬ (soitto) -painiketta.
- Vaihda soittolaitetta kuulokkeiden ja äly- tai matkapuhelimen välillä painamalla ▬ (soitto) -painiketta noin 2 sekuntia.

Tuettu profiili: HSP (Headset Profile)

Lähtevä puhelu

- Peruuta lähtevä puhelu painamalla kerran ▬ (soitto) -painiketta. (*)

Saapuva puhelu

- Vastaa puheluun painamalla kerran ▬ (soitto) -painiketta.

Puhelun aikana

- Lopeta puhelu painamalla kerran ▬ (soitto) -painiketta. (*)

* Jotkin laitteet eivät ehkä tue tätä toimintoa.

Aiheeseen liittyvää

- Puhelun vastaanottaminen

- Puhelun soittaminen

5-004-988-51(1) Copyright 2019 Sony Corporation

Bluetooth-yhteyden katkaiseminen (käytön jälkeen)

1. **Irrota Bluetooth-laite käyttämällä laitetta.**

   Kun yhteys katkaistaan, kuulet ääniopastuksen sanovan, ”Bluetooth disconnected” (Bluetooth-yhteys katkaistu).

2. **Sammuta kuulokkeet.**

   Kuulet ääniopastuksen sanovan ”Power off” (Virta pois päältä).

Vihje

- Kun lopetat musiikin toistamisen, Bluetooth-yhteys saattaa katketa automaattisesti Bluetooth-laitteesta riippuen.

Aiheeseen liittyvää

- Kuulokkeiden sammuttaminen

5-004-988-51(1) Copyright 2019 Sony Corporation

Ääniavustajatoiminnon käyttäminen (Google app)

Käyttämällä Google app -sovellusta, joka tulee Android-älypuhelimen mukana, voit puhua kuulokkeiden mikrofoniin Android-älypuhelimen käyttämiseksi.

1. **Aseta avustus ja äänitulovalinta tilaan Google app.**

   Valitse Android-älypuhelimesta [Settings] - [Apps & notifications] - [Advanced] - [Default apps] - [Assist & voice input] ja valitse [Assist app] -asetukseksi Google app.
   Yllä oleva toimenpide on esimerkki. Lisätietoja on annettu Android-älypuhelimen käyttöohjeessa.
   Huom: Google app -sovelluksen uusin versio voidaan tarvita.
   Lisätietoja Google app -sovelluksesta on annettu käyttöohjeissa tai Android-älypuhelimen tukisivustolla tai Google Play -kaupan verkkosivustolla.
   Google app -sovellusta ei ehkä voi ottaa käyttöön kuulokkeista Android-älypuhelimen erittelyistä riippuen.

2. **Yhdistä kuulokkeet Android-älypuhelimeen Bluetooth-yhteydellä.**

3. **Kun Android-älypuhelin on valmiustilassa tai toistaa musiikkia, paina kuulokkeiden ▬ (toisto/soitto) -painiketta kaksi kertaa 0,5 sekunnissa.**

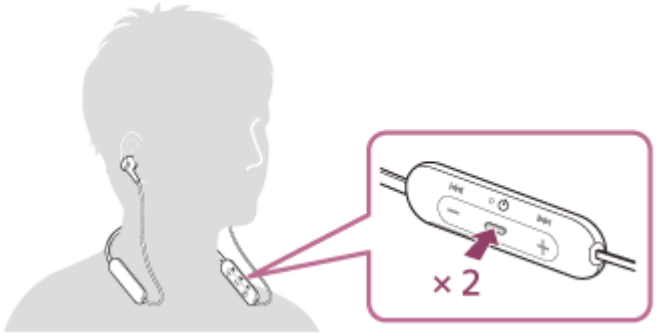

   Google app poistetaan käytöstä.

4. **Tee pyyntö Google app -sovellukseen kuulokkeiden mikrofonin kautta.**

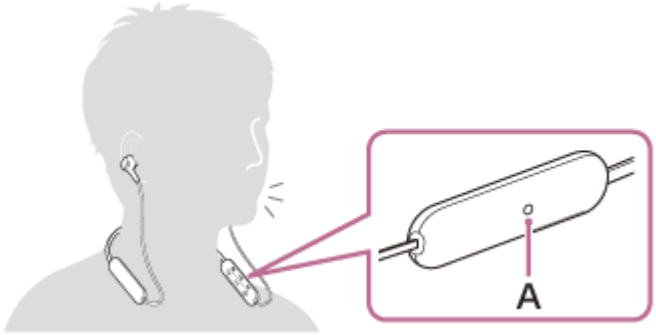

   A: Mikrofoni

   Lisätietoja Google app -sovelluksen kanssa toimivista sovelluksista on annettu Android-älypuhelimen käyttöohjeissa.
   Kun Google app on aktivoitu, äänikomento perutaan, kun tietty aika on kulunut ilman pyyntöjä.

Huomautus

- Google app -sovellusta ei voida aktivoida, kun sanot ”Ok Google”, vaikka Android-älypuhelimen ”Ok Google” -asetus on päällä.
- Ääniavustajatoimintoa käytettäessä äänesi kuuluu kuulokkeista kuulokkeiden mikrofonin kautta (sivuäänitoiminto). Tässä tapauksessa ympäristöäänet tai kuulokkeiden käytöstä johtuvat äänet voivat kuulua kuulokkeista, mutta tämä ei ole toimintahäiriö.
- Jos kuulokkeiden mikrofoni hankaa esimerkiksi vaatteita vasten, äänituloon voi tulla häiriöääniä. Kun annat äänikomentoa, muuta hallintaosan suuntaa niin, että mikrofonin äänenottoaukko ei kosketa vaatteita tai muuta.
- Google app -sovellusta ei ehkä voi aktivoida riippuen älypuhelimesta tai sovellusversiosta.
- Google app ei toimi, kun se on yhdistetty laitteeseen, joka ei ole yhteensopiva ääniavustajan kanssa.
- Ole varovainen, koska kuulokkeet sammuvat, kun ▬ (toisto/soitto) -painiketta pidetään painettuna.

5-004-988-51(1) Copyright 2019 Sony Corporation

Ääniavustajatoiminnon käyttäminen (Siri)

Käyttämällä Siri-toimintoa, joka tulee iPhonen mukana, voit puhua kuulokkeiden mikrofoniin ja käyttää iPhonea.

1. **Kytke Siri päälle.**

   Valitse iPhonessa [Settings] - [Siri & Search] kytkeäksesi päälle toiminnot [Press Home for Siri] ja [Allow Siri When Locked].
   Yllä oleva toimenpide on esimerkki. Lisätietoja on annettu iPhonen käyttöohjeessa.
   Huomautus: Lisätietoja Siristä on annettu käyttöohjeissa tai iPhonen tukisivustolla.

2. **Yhdistä kuulokkeet iPhoneen Bluetooth-yhteydellä.**

3. **Kun iPhone käyttää Bluetooth-yhteyttä ja on valmiustilassa tai toistaa musiikkia, paina ▬ (toisto/soitto) -painiketta kuulokkeista kaksi kertaa 0,5 sekunnissa.**

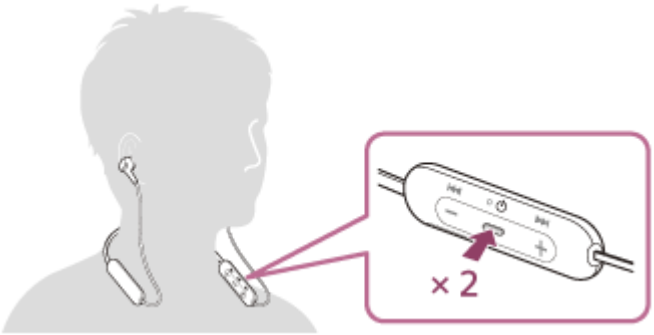

   Siri aktivoidaan.

4. **Tee pyyntö Sirille kuulokkeiden mikrofonin kautta.**

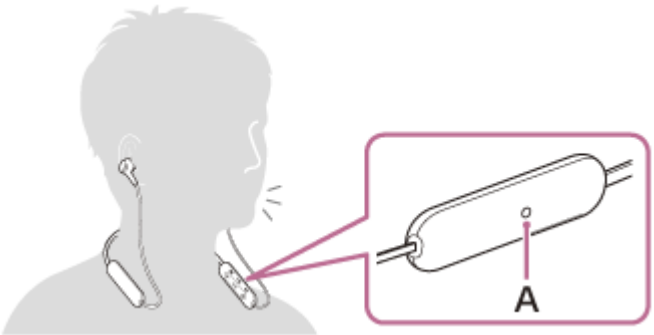

   A: Mikrofoni

   Lisätietoja Sirin kanssa toimivista sovelluksista on annettu iPhonen käyttöohjeissa.

5. **Jatka pyyntöä painamalla ▬ (toisto/soitto) -painiketta, ennen kuin Siri poistuu käytöstä.**

   Kun Siri on otettu käyttöön ja tietty aika on kulunut ilman pyyntöjä, Siri poistetaan käytöstä.

Huomautus

- Siriä ei voida aktivoida, kun sanot ”Hey Siri”, vaikka iPhonen ”Hey Siri” -asetus on päällä.
- Ääniavustajatoimintoa käytettäessä äänesi kuuluu kuulokkeista kuulokkeiden mikrofonin kautta (sivuäänitoiminto). Tässä tapauksessa ympäristöäänet tai kuulokkeiden käytöstä johtuvat äänet voivat kuulua kuulokkeista, mutta tämä ei ole toimintahäiriö.
- Jos kuulokkeiden mikrofoni hankaa esimerkiksi vaatteita vasten, äänituloon voi tulla häiriöääniä. Kun annat äänikomentoa, muuta hallintaosan suuntaa niin, että mikrofonin äänenottoaukko ei kosketa vaatteita tai muuta.
- Siriä ei ehkä voi aktivoida riippuen älypuhelimesta tai sovellusversiosta.
- Siri ei toimi, kun se on yhdistetty laitteeseen, joka ei ole yhteensopiva ääniavustajan kanssa.
- Ole varovainen, koska kuulokkeet sammuvat, kun ▬ (toisto/soitto) -painiketta pidetään painettuna.

5-004-988-51(1) Copyright 2019 Sony Corporation

Varotoimet

Bluetooth-tiedonsiirto

- Langattoman Bluetooth-tekniikan kantama on noin 10 m. Enimmäisyhteysalue voi vaihdella esteiden (esim. ihmiskehon, metallipinnan tai seinän) tai sähkömagneettisen ympäristön mukaan.
- Bluetooth-laitteesta säteilevät mikroaallot voivat vaikuttaa lääketieteellisten elektronisten laitteiden toimintaan. Katkaise virta tästä laitteesta ja muista Bluetooth-laitteista seuraavissa paikoissa, sillä muuten seurauksena voi olla onnettomuus:
  - sairaaloissa, junien erityispaikkojen läheisyydessä, paikoissa, joissa on syttyviä kaasuja, automaattiovien tai palohälyttimien lähellä.
- Tämä tuote lähettää radioaaltoja, kun sitä käytetään langattomassa tilassa. Kun sitä käytetään langattomassa tilassa lentokoneessa, noudata matkustamohenkilökunnan ohjeita tuotteiden sallitusta käytöstä langattomassa tilassa.
- Laite saattaa toistaa äänen hieman lähettävää laitetta myöhemmin langattoman Bluetooth-tekniikan ominaisuuksien vuoksi. Tämän vuoksi ääni ei ehkä ole synkronoituna kuvan kanssa elokuvia katsottaessa tai pelejä pelattaessa.
- Laite tukee Bluetooth-standardin mukaisia turvatoimintoja tietoliikenteen tietoturvan takaamiseksi, kun käytetään langatonta Bluetooth-tekniikkaa. Määritetyistä asetuksista ja muista tekijöistä riippuen tämä suojaus ei ehkä ole riittävä. Ole varovainen, kun käytät tiedonsiirtoon langatonta Bluetooth-teknologiaa.
- Sony ei vastaa vahingoista tai menetyksistä, jotka johtuvat Bluetooth-tiedonsiirron aikana tapahtuneista tietovuodoista.
- Yhteyttä kaikkien Bluetooth-laitteiden kanssa ei voida taata.
  - Laitteeseen yhdistettyjen Bluetooth-laitteiden on oltava Bluetooth SIG, Inc. -yhtiön määrittämän Bluetooth-standardin mukaisia ja niiden on oltava vaatimustenmukaisiksi sertifioituja.
  - Vaikka yhdistetty laite on Bluetooth-standardin mukainen, saattaa olla tilanteita, joissa Bluetooth-laitteen ominaisuudet tai tekniset erittelyt eivät mahdollista yhdistämistä tai ne johtavat poikkeaviin ohjausmenetelmiin, näyttöön tai toimintaan.
  - Kun laitetta käytetään handsfree-puheluihin, voi esiintyä häiriöitä yhdistetystä laitteesta tai viestintäympäristöstä riippuen.
- Yhdistettävästä laitteesta riippuen tiedonsiirron aloittaminen voi kestää jonkin aikaa.

Huomautus staattisesta sähköstä

- Kehoon kertynyt staattinen sähkö voi aiheuttaa lievää pistelyä korvissa. Käytä vaikutuksen vähentämiseksi luonnonmateriaaleista valmistettuja vaatteita, jotka ehkäisevät staattisen sähkön syntymistä.

Laitteen käyttöä koskevia huomautuksia

- Poista kuulokkeet hitaasti käytön jälkeen.
- Koska korvapehmusteet ovat tiiviisti korvissa, niiden painaminen väkisin paikalleen tai nopea vetäminen korvasta voi aiheuttaa tärykalvovaurion. Kun korvapehmusteet asetetaan korviin, kaiutinkalvo voi tuottaa naksahtavan äänen. Se ei ole toimintahäiriö.

Muita huomautuksia

- Älä kohdista laitteeseen voimakkaita iskuja.
- Bluetooth-toiminto ei ehkä toimi matkapuhelimen kanssa signaaliolosuhteista ja ympäristöstä riippuen.
- Jos tunnet epämukavuutta käyttäessäsi laitetta, lopeta käyttö välittömästi.
- Korvapehmusteet voivat vahingoittua tai heikentyä pitkäaikaisessa käytössä ja säilytyksessä.
- Jos korvapehmusteet ovat likaiset, poista ne laitteesta ja pese ne varovasti käsin käyttämällä mietoa puhdistusainetta. Pyyhi mahdollinen kosteus huolellisesti puhdistuksen jälkeen.
- Laite ei ole vedenpitävä. Jos vettä tai vierasesineitä pääsee laitteeseen, seurauksena voi olla tulipalo tai sähköisku. Jos vettä tai vierasesineitä pääsee laitteeseen, lopeta käyttö välittömästi ja ota yhteys lähimpään Sony-jälleenmyyjään. Muista erityisesti noudattaa edellä mainittuja varotoimia.

- Käyttö altaan tms. lähellä
  Ole varovainen, ettei laite putoa altaaseen tai vesiastiaan.
- Käyttö vesi- tai lumisateessa tai kosteissa paikoissa
- Käyttö hikisenä
  Jos kosket laitteeseen märillä käsillä tai asetat sen märän vaatteen taskuun, laite saattaa kastua.

Yksikön puhdistaminen

- Kun laitteen ulkopinnat ovat likaiset, puhdista ne pyyhkimällä pehmeällä, kuivalla liinalla. Jos laite on erittäin likainen, kastele liina miedossa puhdistusaineliuoksessa ja väännä liina hyvin ennen pyyhkimistä. Älä käytä liuotteita, kuten ohentimia, bentseeniä tai alkoholia, sillä ne voivat vahingoittaa pintaa.

5-004-988-51(1) Copyright 2019 Sony Corporation

Tavaramerkit

- Windows on Microsoft Corporationin rekisteröity tavaramerkki tai tavaramerkki Yhdysvalloissa ja/tai muissa maissa.
- iPhone, iPod touch, macOS, Mac ja Siri ovat Apple Inc:n tavaramerkkejä, jotka on rekisteröity Yhdysvalloissa ja muissa maissa.
- App Store on Apple Inc:n rekisteröity palvelumerkki Yhdysvalloissa ja muissa maissa.
- IOS on Ciscon rekisteröity tavaramerkki tai tavaramerkki Yhdysvalloissa ja muissa maissa ja sitä käytetään lisenssillä.
- Google, Android ja Google Play ovat Google LLC:n tavaramerkkejä.
- Bluetooth®-sanamerkki ja -logot ovat Bluetooth SIG, Inc:n omistamia rekisteröityjä tavaramerkkejä, joita Sony Corporation käyttää lisenssillä.
- USB Type-C™ ja USB-C™ ovat USB Implementers Forumin tavaramerkkejä.

Muut tavaramerkit ja tuotenimet ovat omistajiensa omaisuutta.

5-004-988-51(1) Copyright 2019 Sony Corporation

Asiakaspalvelusivustot

Yhdysvalloissa, Kanadassa ja Latinalaisessa Amerikassa olevat asiakkaat:
https://www.sony.com/am/support
Euroopan maissa olevat asiakkaat:
https://www.sony.eu/support
Kiinassa olevat asiakkaat:
https://service.sony.com.cn
Muissa maissa tai muilla alueilla olevat asiakkaat:
https://www.sony-asia.com/support

5-004-988-51(1) Copyright 2019 Sony Corporation

Ongelmien ratkaisutavat

Jos kuulokkeet eivät toimi odotetulla tavalla, yritä korjata ongelma seuraavien ohjeiden avulla.

- Etsi ongelmaa vastaavat oireet tästä käyttöoppaasta ja yritä korjata ongelma annettujen ohjeiden avulla.
- Lataa kuulokkeet.
  Joitakin ongelmia voidaan ratkaista lataamalla kuulokkeiden akku.
- Nollaa kuulokkeet.
- Alusta kuulokkeet.
  Tämä toiminto palauttaa äänenvoimakkuusasetukset jne. tehdasasetuksiin ja poistaa kaikki pariliitostiedot.
- Etsi ongelmaan liittyviä tietoja asiakaspalvelusivustolta.

Jos edellä mainitut toimenpiteet eivät auta, ota yhteys lähimpään Sony-jälleenmyyjään.

Aiheeseen liittyvää

- Kuulokkeiden lataaminen
- Asiakaspalvelusivustot
- Kuulokkeiden nollaaminen
- Kuulokkeiden alustaminen tehdasasetusten palauttamiseksi

5-004-988-51(1) Copyright 2019 Sony Corporation

Kuulokkeita ei voi kytkeä päälle.

- Varmista, että akku on ladattu täyteen.
- Kuulokkeita ei voida kytkeä päälle akkua ladattaessa. Poista USB Type-C -kaapeli ja sammuta kuulokkeet.

Aiheeseen liittyvää

- Kuulokkeiden lataaminen
- Jäljellä olevan akkukeston tarkistaminen

5-004-988-51(1) Copyright 2019 Sony Corporation

Latausta ei voida suorittaa.

- Muista käyttää toimitettua USB Type C -kaapelia.
- Tarkista, että USB Type-C -kaapeli on liitetty kunnolla kuulokkeisiin ja USB-verkkolaitteeseen tai tietokoneeseen.
- Varmista, että USB-verkkolaite on liitetty kunnolla pistorasiaan.
- Tarkista, että tietokone on kytketty päälle.
- Herätä tietokone, jos se on valmiustilassa (lepo) tai horrostilassa.
- Kun käytössä on Windows 8.1, päivitä käyttämällä Windows Updatea.

Aiheeseen liittyvää

- Kuulokkeiden lataaminen

5-004-988-51(1) Copyright 2019 Sony Corporation

Latausaika on liian pitkä.

- Tarkista, että kuulokkeet ja tietokone on yhdistetty suoraan, ei USB-keskittimen kautta.
- Varmista, että käytät toimitettua USB Type-C -kaapelia.

Aiheeseen liittyvää

- Kuulokkeiden lataaminen

5-004-988-51(1) Copyright 2019 Sony Corporation

Kuulokkeita ei voida ladata, vaikka ne liitetään tietokoneeseen.

- Tarkista, että toimitettu USB Type-C -kaapeli on liitetty kunnolla tietokoneen USB-porttiin.
- Tarkista, että kuulokkeet ja tietokone on yhdistetty suoraan, ei USB-keskittimen kautta.
- Yhdistetyn tietokoneen USB-portissa voi olla ongelma. Yritä yhdistää tietokoneen toiseen USB-porttiin, jos sellainen on käytettävissä.
- Yritä muodostaa USB-yhteys uudelleen muissa kuin edellä mainituissa tapauksissa.

5-004-988-51(1) Copyright 2019 Sony Corporation

Kuulokkeiden jäljellä olevaa akkukestoa ei näytetä älypuhelimen näytöllä.

- Vain iOS-laitteet (mukaan lukien iPhone/iPod touch), joissa on HFP-tuki (Hands-free Profile), sekä Android-älypuhelimet (OS 8.1 tai uudempi) voivat näyttää jäljellä olevan akkukeston.
- Tarkista, että älypuhelin on yhdistetty HFP-yhteydellä. Jos älypuhelinta ei ole yhdistetty HFP-yhteydellä, jäljellä olevaa akkukestoa ei näytetä oikein.

Aiheeseen liittyvää

- Jäljellä olevan akkukeston tarkistaminen

5-004-988-51(1) Copyright 2019 Sony Corporation

Ei ääntä

- Tarkista, että kuulokkeisiin ja yhdistettyyn laitteeseen (ts. älypuhelimeen) on kytketty virta.
- Tarkista, että kuulokkeet ja lähettävä Bluetooth-laite on yhdistetty Bluetooth A2DP:llä.
- Suurenna äänenvoimakkuutta, jos se on liian hiljainen.
- Tarkista, että yhdistetty laite toistaa.
- Jos yhdistät tietokoneen kuulokkeisiin, varmista, että tietokoneen äänilähdön asetuksena on Bluetooth-laite.
- Pariliitä kuulokkeet ja Bluetooth-laite uudelleen.

Aiheeseen liittyvää

- Langattoman yhteyden muodostaminen Bluetooth-laitteisiin
- Musiikin kuuntelu laitteesta Bluetooth-yhteydellä

5-004-988-51(1) Copyright 2019 Sony Corporation

Ääni on hiljainen

- Suurenna kuulokkeiden ja yhdistetyn laitteen äänenvoimakkuutta.
- Yhdistä Bluetooth-laite uudelleen kuulokkeisiin.

5-004-988-51(1) Copyright 2019 Sony Corporation

Heikko äänenlaatu

- Pienennä yhdistetyn laitteen äänenvoimakkuutta, jos se on liian voimakas.
- Älä pidä kuulokkeita mikroaaltouunin, WLAN-laitteen jne. lähellä.
- Tuo kuulokkeet lähemmäksi Bluetooth-laitetta. Poista mahdolliset esteet kuulokkeiden ja Bluetooth-laitteen väliltä.
- Älä pidä kuulokkeita TV:n lähellä.
- Vaihda Bluetooth-yhteys A2DP-yhteydeksi liitetyllä laitteella, kun kuulokkeet ja lähettävä Bluetooth-laite on yhdistetty HFP- tai HSP Bluetooth-yhteydellä.
- Jos yhdistät kuulokkeisiin laitteen, jossa on sisäinen radio tai viritin, lähetysten vastaanottaminen ei ehkä onnistu tai herkkyys saattaa heikentyä. Siirrä kuulokkeet kauemmaksi yhdistetystä laitteesta ja yritä uudelleen.
- Jos kuulokkeet yhdistävät aiemmin yhdistettyyn Bluetooth-laitteeseen, kuulokkeet voivat muodostaa HFP/HSP Bluetooth-yhteyden vain, kun ne kytketään päälle. Käytä yhdistettyä laitetta A2DP Bluetooth-yhteydellä yhdistämistä varten.
- Kun kuulokkeilla kuunnellaan musiikkia tietokoneelta, äänenlaatu saattaa olla heikko (esim. vaikea kuulla laulajan ääntä jne.) muutaman sekunnin ajan yhteyden muodostamisen jälkeen.
  Tämä johtuu tietokoneen teknisistä ominaisuuksista (asettaa vakaan yhteyden etusijalle, kun tiedonsiirto aloitetaan, ja asettaa sitten äänenlaadun etusijalle useita sekunteja myöhemmin) eikä ole kuulokkeiden toimintahäiriö.Jos äänenlaatu ei parane muutaman sekunnin kuluttua, paina kerran kuulokkeiden ▬ (toisto) -painiketta toiston aikana. Vaihtoehtoisesti voit käyttää tietokonetta A2DP-yhteyden muodostamiseen. Lisätietoja sen muodostamisesta tietokoneessa on annettu tietokoneen mukana toimitetuissa käyttöohjeissa.

5-004-988-51(1) Copyright 2019 Sony Corporation

Ääni katkeilee säännöllisesti.

- Poista mahdolliset esteet yhdistettävän Bluetooth-laitteen ja kuulokkeiden sisäisen antennin väliltä. Kuulokkeiden antenni sijaitsee alla olevan kuvan katkoviivoitetussa osassa.

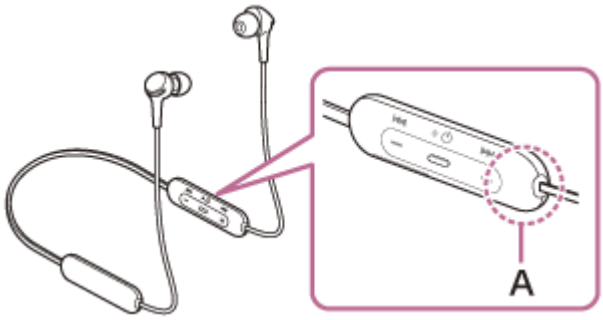

A: Sisäisen antennin sijainti

- Bluetooth-yhteys ei ehkä toimi, tai häiriöitä tai äänen häviämistä voi esiintyä seuraavissa olosuhteissa.
  - Kun kuulokkeiden ja Bluetooth-laitteen välillä on ihmiskeho
    Aseta tässä tapauksessa Bluetooth-laite samaan suuntaan kuulokkeiden antennin kanssa Bluetooth-yhteyden parantamiseksi.
  - Kun kuulokkeiden ja Bluetooth-laitteen välissä on este, kuten metallia tai seinä.
  - Paikoissa, joissa on WLAN-verkko, käytetään mikroaaltouunia, muodostuu sähkömagneettisia aaltoja jne.

- Tilannetta voidaan parantaa vaihtamalla langattoman toiston laatuasetuksia tai lukitsemalla langaton toistotila SBC:lle lähettävässä laitteessa. Lisätietoja on annettu lähettävän laitteen mukana toimitetuissa käyttöohjeissa.
- Koska Bluetooth-laitteet ja WLAN (IEEE802.11b/g/n) käyttävät samaa taajuutta (2,4 GHz), voi esiintyä mikroaaltohäiriöitä, jotka aiheuttavat häiriöitä, äänen häviämistä ja yhteyden katkeamisen, jos kuulokkeita käytetään WLAN-laitteen lähellä. Jos näin tapahtuu, suorita seuraavat vaiheet.
  - Kun kuulokkeet yhdistetään Bluetooth-laitteeseen, käytä kuulokkeita vähintään 10 m:n päässä WLAN-laitteesta.
  - Jos kuulokkeita käytetään alle 10 metrin päässä WLAN-laitteesta, sammuta WLAN-laite.
  - Käytä näitä kuulokkeita ja Bluetooth-laitetta mahdollisimman lähellä toisiaan.

- Jos kuuntelet musiikkia älypuhelimesta, tilanne voi parantua sulkemalla tarpeettomat sovellukset ja käynnistämällä älypuhelin uudelleen.

5-004-988-51(1) Copyright 2019 Sony Corporation

Pariliitosta ei voida suorittaa.

- Siirrä kuulokkeet ja Bluetooth-laite enintään 1 m:n päähän toisistaan.
- Kuulokkeet siirtyvät automaattisesti pariliitostilaan, kun pariliitos tehdään ensimmäisen kerran kuulokkeiden ostamisen, alustamisen tai korjaamisen jälkeen. Toisen ja sitä seuraavien laitteiden pariliittämistä varten paina kuulokkeiden ⏻ (virta) -painiketta vähintään 7 sekuntia siirtyäksesi pariliitostilaan.
- Kun laite pariliitetään uudelleen kuulokkeiden alustamisen tai korjaamisen jälkeen, et ehkä voi pariliittää laitetta, jos siinä on kuulokkeiden pariliitostiedot (iPhone tai muu laite). Poista tässä tapauksessa kuulokkeiden pariliitostiedot laitteesta ja pariliitä ne uudelleen.

Aiheeseen liittyvää

- Tietoja ilmaisimesta
- Langattoman yhteyden muodostaminen Bluetooth-laitteisiin
- Kuulokkeiden alustaminen tehdasasetusten palauttamiseksi

5-004-988-51(1) Copyright 2019 Sony Corporation

Bluetooth-yhteyttä ei voida muodostaa.

- Tarkista, että kuulokkeet on kytketty päälle.
- Tarkista, että Bluetooth-laitteeseen on kytketty virta ja että Bluetooth-toiminto on päällä.
- Jos kuulokkeet yhdistävät automaattisesti viimeksi yhdistettyyn Bluetooth-laitteeseen, kuulokkeiden yhdistäminen muihin laitteisiin Bluetooth-yhteydellä saattaa epäonnistua. Käytä tässä tapauksessa viimeksi yhdistettyä Bluetooth-laitetta ja katkaise Bluetooth-yhteys.
- Tarkista, onko Bluetooth-laite lepotilassa. Jos laite on lepotilassa, peruuta lepotila.
- Tarkista, onko Bluetooth-yhteys katkaistu. Jos yhteys on katkaistu, muodosta Bluetooth-yhteys uudelleen.
- Jos kuulokkeiden pariliitostiedot on poistettu Bluetooth-laitteesta, pariliitä kuulokkeet uudelleen laitteen kanssa.

Aiheeseen liittyvää

- Tietoja ilmaisimesta
- Langattoman yhteyden muodostaminen Bluetooth-laitteisiin

5-004-988-51(1) Copyright 2019 Sony Corporation

Äänessä on säröä

- Älä pidä kuulokkeita mikroaaltouunin, WLAN-laitteen jne. lähellä.

5-004-988-51(1) Copyright 2019 Sony Corporation

Langaton Bluetooth-yhteysalue on lyhyt tai ääni katkeilee.

- Poista mahdolliset esteet yhdistettävän Bluetooth-laitteen ja kuulokkeiden sisäisen antennin väliltä. Kuulokkeiden antenni sijaitsee alla olevan kuvan katkoviivoitetussa osassa.

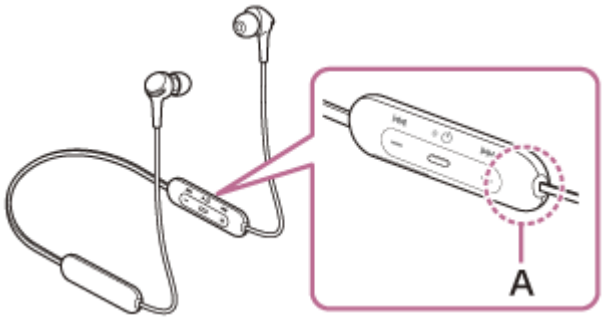

A: Sisäisen antennin sijainti

- Bluetooth-yhteys ei ehkä toimi, tai häiriöitä tai äänen häviämistä voi esiintyä seuraavissa olosuhteissa.
  - Kun kuulokkeiden ja Bluetooth-laitteen välillä on ihmiskeho
    Aseta tässä tapauksessa Bluetooth-laite samaan suuntaan kuulokkeiden antennin kanssa Bluetooth-yhteyden parantamiseksi.
  - Kun kuulokkeiden ja Bluetooth-laitteen välissä on este, kuten metallia tai seinä.
  - Paikoissa, joissa on WLAN-verkko, käytetään mikroaaltouunia, muodostuu sähkömagneettisia aaltoja jne.

- Tilannetta voidaan parantaa vaihtamalla langattoman toiston laatuasetuksia tai lukitsemalla langaton toistotila SBC:lle lähettävässä laitteessa. Lisätietoja on annettu lähettävän laitteen mukana toimitetuissa käyttöohjeissa.
- Koska Bluetooth-laitteet ja WLAN (IEEE802.11b/g/n) käyttävät samaa taajuutta (2,4 GHz), voi esiintyä mikroaaltohäiriöitä, jotka aiheuttavat häiriöitä, äänen häviämistä ja yhteyden katkeamisen, jos kuulokkeita käytetään WLAN-laitteen lähellä. Jos näin tapahtuu, suorita seuraavat vaiheet.
  - Kun kuulokkeet yhdistetään Bluetooth-laitteeseen, käytä kuulokkeita vähintään 10 m:n päässä WLAN-laitteesta.
  - Jos kuulokkeita käytetään alle 10 metrin päässä WLAN-laitteesta, sammuta WLAN-laite.
  - Käytä näitä kuulokkeita ja Bluetooth-laitetta mahdollisimman lähellä toisiaan.

- Jos kuuntelet musiikkia älypuhelimesta, tilanne voi parantua sulkemalla tarpeettomat sovellukset ja käynnistämällä älypuhelin uudelleen.

5-004-988-51(1) Copyright 2019 Sony Corporation

Kuulokkeet eivät toimi oikein.

- Nollaa kuulokkeet. Tämä toimenpide ei poista pariliitostietoja.
- Jos kuulokkeet eivät toimi oikein, vaikka nollaat ne, alusta kuulokkeet.

Aiheeseen liittyvää

- Kuulokkeiden nollaaminen
- Kuulokkeiden alustaminen tehdasasetusten palauttamiseksi

5-004-988-51(1) Copyright 2019 Sony Corporation

Henkilön ääni ei kuulu puhelun aikana.

- Tarkista, että kuulokkeisiin ja yhdistettyyn laitteeseen (ts. älypuhelimeen) on kytketty virta.
- Suurenna yhdistetyn laitteen ja kuulokkeiden äänenvoimakkuutta, jos ne ovat liian hiljaisia.
- Tarkista Bluetooth-laitteen ääniasetukset varmistaaksesi, että ääni toistetaan kuulokkeista puhelun aikana.
- Käytä Bluetooth-laitetta yhteyden muodostamiseksi uudelleen. Valitse profiiliksi HFP tai HSP.
- Jos kuuntelet kuulokkeilla musiikkia, lopeta toisto ja vastaa saapuvaan puheluun painamalla ▬ (soitto) -painiketta.

Aiheeseen liittyvää

- Langattoman yhteyden muodostaminen Bluetooth-laitteisiin
- Puhelun vastaanottaminen
- Puhelun soittaminen

5-004-988-51(1) Copyright 2019 Sony Corporation

Hiljainen ääni soittajilta

- Suurenna kuulokkeiden ja yhdistetyn laitteen äänenvoimakkuutta.

5-004-988-51(1) Copyright 2019 Sony Corporation

Kuulokkeiden nollaaminen

Jos kuulokkeisiin ei voida kytkeä virtaa tai niitä ei voida käyttää, vaikka virta on kytkettynä, paina ⏻ (virta)- ja -- painiketta samanaikaisesti latauksen aikana. Kuulokkeet nollataan. Laitteen rekisteröintitietoja (pariliitos) ei poisteta. Lataa kuulokkeet nollaamisen jälkeen irrottamalla ja liittämällä takaisin USB Type-C -kaapeli.

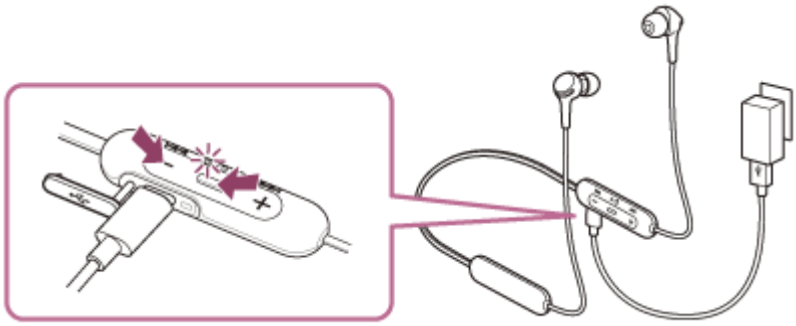

Jos kuulokkeet eivät toimi oikein nollauksen jälkeen, alusta kuulokkeet tehdasasetusten palauttamiseksi.

Aiheeseen liittyvää

- Kuulokkeiden alustaminen tehdasasetusten palauttamiseksi

5-004-988-51(1) Copyright 2019 Sony Corporation

Kuulokkeiden alustaminen tehdasasetusten palauttamiseksi

Jos kuulokkeet eivät toimi oikein nollauksenkaan jälkeen, alusta kuulokkeet.
Sammuta kuulokkeet USB Type-C -kaapelin ollessa irrotettuna ja paina sitten ⏻ (virta)- ja --painikkeita samanaikaisesti vähintään 7 sekuntia.
Ilmaisin (sininen) vilkkuu 4 kertaa (● ● ● ●), ja kuulokkeet alustetaan. Tämä toiminto palauttaa äänenvoimakkuusasetukset jne. tehdasasetuksiin ja poistaa kaikki pariliitostiedot. Poista tässä tapauksessa kuulokkeiden pariliitostiedot laitteesta ja pariliitä ne sitten uudelleen.
Jos kuulokkeet eivät toimi oikein alustuksenkaan jälkeen, ota yhteys lähimpään Sony-jälleenmyyjään.

5-004-988-51(1) Copyright 2019 Sony Corporation