

Ασύρματο ηχείο
SRS-XV500



Μοντέλο: ΥΥ7855Ε

Παρακάτω επεξηγείται ο τρόπος χρήσης αυτού του ηχείου. Επιλέξτε ένα θέμα από τον πίνακα πλοήγησης.

Η σχεδίαση και οι προδιαγραφές υπόκεινται σε αλλαγές χωρίς προειδοποίηση.

Χρησιμοποιήστε τις τελευταίες εκδόσεις του προεγκατεστημένου λογισμικού στο ηχείο και το "Sony | Music Center".

Έναρξη χρήσης

[Εξαρτήματα και χειριστήρια](#)

[Μεταφορά/τοποθέτηση του ηχείου](#)

Πηγή τροφοδοσίας/φόρτιση

[Φόρτιση του ηχείου](#)

[Ενεργοποίηση της συσκευής](#)

[Απενεργοποίηση της συσκευής](#)

[Χρήση της λειτουργίας αναμονής BLUETOOTH \(αυτόματη ενεργοποίηση\).](#)

[Φόρτιση συσκευής USB, όπως π.χ. ένα smartphone ή iPhone](#)

[Λειτουργία Αυτόματης κατάστασης αναμονής \(εξοικονόμηση ενέργειας\)](#)

Λειτουργία φωτισμού

- ↳ [Ενεργοποίηση/απενεργοποίηση του φωτισμού του ηχείου \(Λειτουργία φωτισμού\)](#)

Πραγματοποίηση συνδέσεων

Συσκευή USB

- ↳ [Σύνδεση με μια συσκευή USB](#)

Συσκευή BLUETOOTH®

- ↳ [Σύζευξη και σύνδεση με συσκευές BLUETOOTH](#)
- ↳ [Σύνδεση με υπολογιστή μέσω σύνδεσης BLUETOOTH \(Windows®\)](#)
- ↳ [Σύνδεση με υπολογιστή μέσω σύνδεσης BLUETOOTH \(Mac\)](#)

Σύνδεση πολλαπλών σημείων

- ↳ [Σύνδεση του ηχείου ταυτόχρονα με 2 συσκευές BLUETOOTH \(σύνδεση πολλαπλών σημείων\)](#)

Ακρόαση μουσικής

Συσκευή USB

- ↳ [Ακρόαση μουσικής από συσκευή USB](#)

Συσκευή BLUETOOTH

- ↳ [Ακρόαση μουσικής από συσκευή μέσω σύνδεσης BLUETOOTH](#)
- ↳ [Επιλογή της ποιότητας αναπαραγωγής μουσικής μέσω σύνδεσης BLUETOOTH \(Κωδικοποιητής\)](#)
- ↳ [Υποστηριζόμενοι κωδικοποιητές](#)
- ↳ [Τερματισμός της σύνδεσης BLUETOOTH \(Μετά τη χρήση\)](#)
- ↳ [Ενεργοποίηση/απενεργοποίηση της λειτουργίας BLUETOOTH](#)

[Ακρόαση μουσικής από φορητή συσκευή ήχου κ.λπ. μέσω ενσύρματης σύνδεσης](#)

[Χρήση διαφορετικών εφέ ήχου](#)

Λειτουργία Στερεοφωνικής σύζευξης

- ↳ [Ακρόαση μουσικής ασύρματα με 2 ηχεία \(λειτουργία Στερεοφωνικής σύζευξης\)](#)

Λειτουργία Σύνδεσης πάρτι

- ↳ [Απόλαυση ασύρματης αναπαραγωγής με τη χρήση πολλαπλών ηχείων \(λειτουργία Σύνδεσης πάρτι\)](#)

Πρόσθετα χαρακτηριστικά

- ↳ [Χρήση εξωτερικού μικροφώνου](#)
- ↳ [Απόλαυση του ήχου της κιθάρας](#)

Χρήση του "Sony | Music Center"

[Τι μπορείτε να κάνετε με το "Sony | Music Center"](#)

[Εγκατάσταση του "Sony | Music Center"](#)

Χρήση του "Fiestable"

[Τι μπορείτε να κάνετε με το "Fiestable"](#)

[Εγκατάσταση του "Fiestable"](#)

Πληροφορίες

[Σχετικά με τις ενδεικτικές λυχνίες](#)

[Ενημέρωση του προεγκατεστημένου λογισμικού](#)

Σημειώσεις σχετικά με τη χρήση

- [Προφυλάξεις](#)
- [Σημειώσεις σχετικά με τη φόρτιση](#)
- [Σημειώσεις σχετικά με το χαρακτηριστικό ανθεκτικότητας στο νερό](#)
- [Φροντίδα του ηχείου](#)
- [Σχετικά με την ασύρματη τεχνολογία BLUETOOTH](#)
- [Άδειες](#)
- [Εμπορικά σήματα](#)

Αντιμετώπιση προβλημάτων

[Τι μπορώ να κάνω για την επίλυση ενός προβλήματος;](#)

Παροχή ρεύματος

- [Δεν είναι δυνατή η φόρτιση του ηχείου](#)
- [Δεν είναι δυνατή η ενεργοποίηση του ηχείου ή το ηχείο απενεργοποιείται ξαφνικά](#)

Ήχος

- [Καθόλου ήχος / Ήχος μόνο από ένα ηχείο / Χαμηλή ένταση ήχου / Παραμορφωμένος ήχος / Βουητό ή θόρυβος από το ηχείο](#)
- [Η ένταση του ήχου μειώνεται κατά τη διάρκεια της χρήσης](#)

Συσκευή USB

- [Η συσκευή USB δεν ανιχνεύεται, η αναπαραγωγή από μια πηγή ήχου αποτυγχάνει, δεν ακούγεται ήχος από το ηχείο, η αναπαραγωγή δεν ξεκινά από το πρώτο κομμάτι](#)
- [Ο ήχος από το ηχείο περιέχει θόρυβο, χάνεται ή παραμορφώνεται](#)

[Απαιτείται αρκετός χρόνος για να ξεκινήσει η αναπαραγωγή](#)

Συσκευή BLUETOOTH

[Δεν είναι δυνατή η σύζευξη του ηχείου με μια συσκευή BLUETOOTH](#)

[Η έξοδος του ηχείου διακόπτεται](#)

[Δεν είναι δυνατή η σύνδεση μιας συσκευής BLUETOOTH με το ηχείο στη λειτουργία Στερεοφωνικής σύζευξης](#)

[Δεν είναι δυνατή η σύνδεση με το ηχείο για τη λειτουργία Σύνδεσης πάρτι](#)

[Δεν είναι δυνατή η προσθήκη ηχείου για τη λειτουργία Σύνδεσης πάρτι](#)

[Δεν είναι δυνατή η σύνδεση του ηχείου ταυτόχρονα με 2 συσκευές \(σύνδεση πολλαπλών σημείων\).](#)

Μικρόφωνο

[Δεν παράγεται ήχος από το μικρόφωνο](#)

[Υπάρχει μικροφωνισμός](#)

Επαναφορά

[Επανεκκίνηση του ηχείου](#)

[Αρχικοποίηση του ηχείου](#)







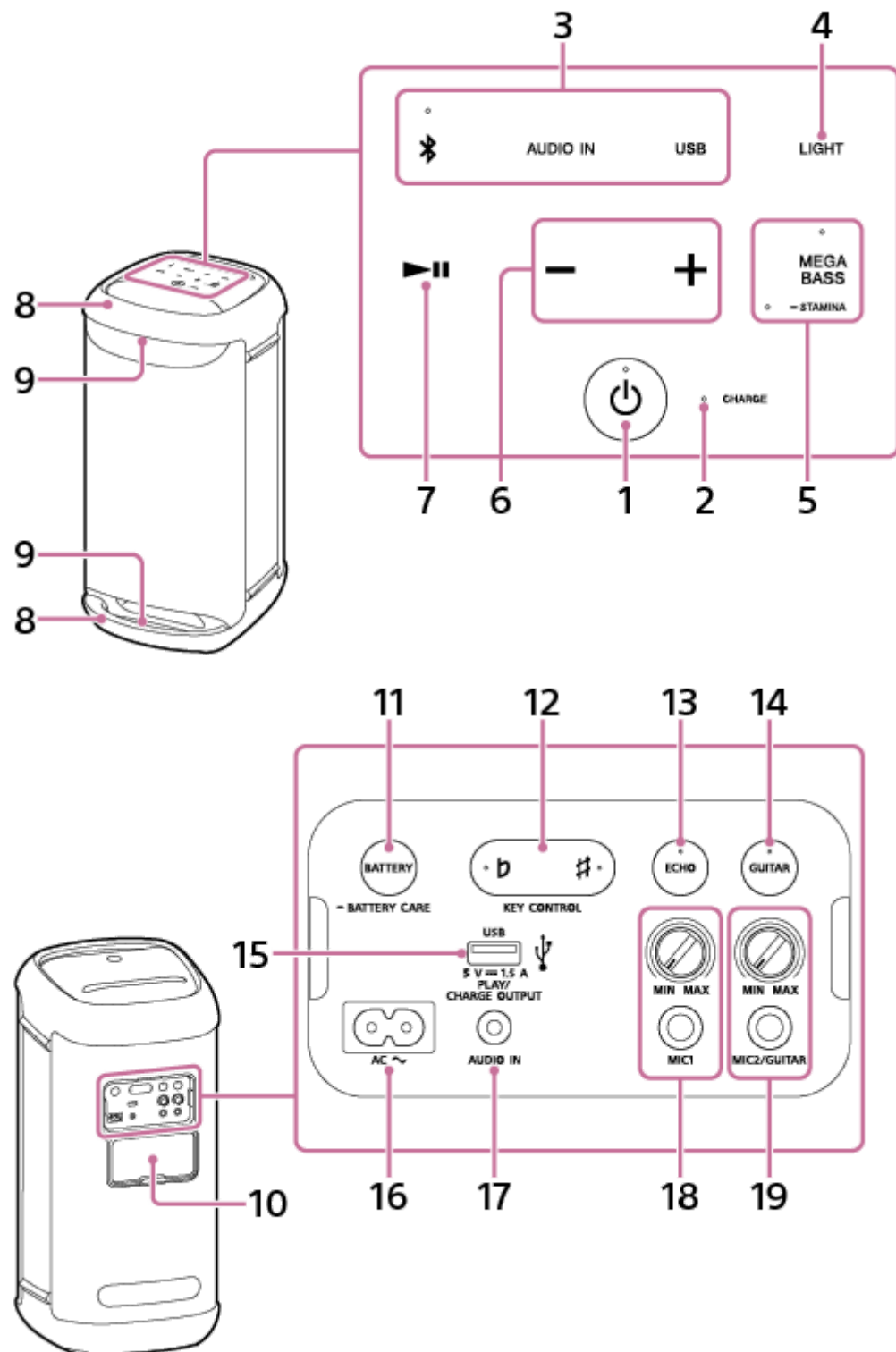

Προδιαγραφές

[Προδιαγραφές](#)

Εξαρτήματα και χειριστήρια



1. Κουμπί  (λειτουργία) με ενδεικτική λυχνία
2. Ενδεικτική λυχνία CHARGE
3. Πλήκτρα άμεσης λειτουργίας

-  (BLUETOOTH) με ενδεικτική λυχνία
 - AUDIO IN
 - USB
4. LIGHT
 5. MEGA BASS με ενδεικτική λυχνία/  STAMINA με ενδεικτική λυχνία
 6. -/+ (ένταση ήχου)
 7.  (αναπαραγωγή)*
 8. Λαβές
 9. Ενδεικτικές λυχνίες
 10. Πώμα
 11. Κουμπί BATTERY / Κουμπί  BATTERY CARE
 12. Κουμπί KEY CONTROL  (flat) με ενδεικτική λυχνία/κουμπί  (sharp) με ενδεικτική λυχνία
 13. Κουμπί ECHO με ενδεικτική λυχνία
 14. Κουμπί GUITAR με ενδεικτική λυχνία
 15. Θύρα PLAY/CHARGE OUTPUT (μόνο έξοδος ισχύος DC) (USB)
 16. Υποδοχή εισόδου AC
 17. Υποδοχή AUDIO IN (Φ 3,5 mm)
 18. Κουμπί στάθμης έντασης ήχου MIC (MIN/MAX)
Υποδοχή MIC1 (Φ 6,3 mm)
 19. Κουμπί στάθμης έντασης ήχου MIC και GUITAR (MIN/MAX)
Υποδοχή MIC2/GUITAR (Φ 6,3 mm)
- * Αγγίζοντας παρατεταμένα το  (αναπαραγωγή) στο ηχείο για περίπου 5 δευτερόλεπτα, το ηχείο ξεκινά την αναπαραγωγή του μουσικού κομματιού που είναι αποθηκευμένο για σκοπούς επίδειξης. Για να απενεργοποιήσετε αυτή τη λειτουργία, αγγίξτε ξανά το  (αναπαραγωγή) στο ηχείο.

Σημείωση

- Η θύρα και οι υποδοχές του ηχείου δεν έχουν σχεδιαστεί για να είναι ανθεκτικά στο νερό. Μη χρησιμοποιείτε το ηχείο σε μέρη όπου υπάρχει πιθανότητα έκχυσης νερού. Όταν ολοκληρώσετε τη χρήση του ηχείου, μην αμελήσετε να κλείσετε εντελώς το πώμα.

Σχετικό θέμα

- [Σχετικά με τις ενδεικτικές λυχνίες](#)

Ασύρματο ηχείο
SRS-XV500

Μεταφορά/τοποθέτηση του ηχείου

Για τη μεταφορά του ηχείου

Προτού μεταφέρετε το ηχείο, αποσυνδέστε όλα τα καλώδια που είναι συνδεδεμένα στο ηχείο.

Πιάστε την επάνω και την κάτω λαβή με τα δύο χέρια και, στη συνέχεια, ανασηκώστε και μετακινήστε το ηχείο.

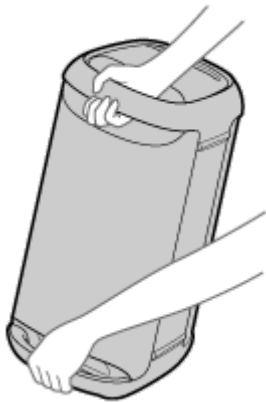

Σημείωση

- Για την αποφυγή τραυματισμών ή/και υλικών ζημιών, να τοποθετείτε τα χέρια σας σωστά στο ηχείο για τη συγκράτηση και τη μεταφορά του.
- Μην αφήνετε τα παιδιά ή τα νεογνά να πλησιάσουν το ηχείο κατά τη διάρκεια της μεταφοράς του.
- Εάν το δέρμα σας παραμείνει σε επαφή με τη λαβή για μεγάλο χρονικό διάστημα όταν το φως είναι αναμμένο, υπάρχει κίνδυνος εγκαύματος χαμηλής θερμοκρασίας. Για τη μεταφορά ενός ηχείου όταν αυτό είναι ενεργοποιημένο, σβήστε το φως (λειτουργία φωτισμού).

Για να τοποθετήσετε το ηχείο σε οριζόντιο προσανατολισμό

Το ηχείο μπορεί επίσης να τοποθετηθεί σε οριζόντιο προσανατολισμό. (Φροντίστε να τοποθετήσετε στο πλάι την πλευρά με τα ελαστικά πέλματα.)

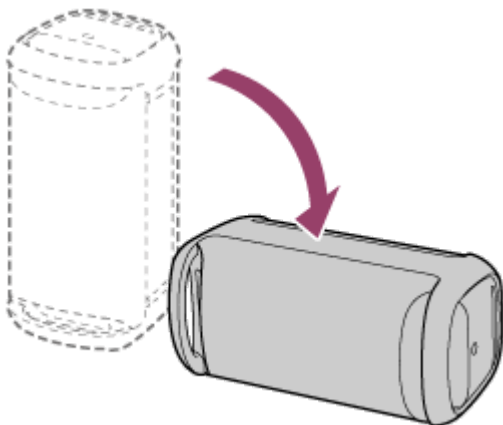

Σχετικό θέμα

- [Ενεργοποίηση/απενεργοποίηση του φωτισμού του ηχείου \(λειτουργία φωτισμού\)](#)

Ασύρματο ηχείο
SRS-XV500



Φόρτιση του ηχείου

Το ηχείο έχει τη δυνατότητα να λειτουργεί με ισχύ είτε από μια πρίζα εναλλασσόμενου ρεύματος, μέσω του παρεχόμενου καλωδίου τροφοδοσίας, είτε από την ενσωματωμένη επαναφορτιζόμενη μπαταρία ιόντων λιθίου.

Όταν χρησιμοποιείτε το ηχείο για πρώτη φορά, μην αμελήσετε να φορτίσετε την ενσωματωμένη μπαταρία για περισσότερο από 1 ώρα πριν ενεργοποιήσετε το ηχείο.

Έχοντας φορτίσει την ενσωματωμένη μπαταρία εκ των προτέρων, μπορείτε να χρησιμοποιήσετε το ηχείο με ισχύ αποκλειστικά από την μπαταρία.

Υπόδειξη

- Για τη φόρτιση της ενσωματωμένης μπαταρίας του ηχείου είναι διαθέσιμη η επιλογή λειτουργίας Φροντίδας μπαταρίας επιπροσθέτως της κανονικής μεθόδου φόρτισης. Η λειτουργία Φροντίδας μπαταρίας περιορίζει τη μέγιστη χωρητικότητα φόρτισης στο 90% περίπου και παρατείνει τη διάρκεια ζωής της μπαταρίας. Ο διαθέσιμος χρόνος αναπαραγωγής στη λειτουργία Φροντίδας μπαταρίας είναι μικρότερος από τον χρόνο που είναι διαθέσιμος όταν η ενσωματωμένη μπαταρία φορτίζεται με την κανονική μέθοδο φόρτισης. Τη στιγμή της αγοράς του, το ηχείο δεν βρίσκεται σε λειτουργία Φροντίδας μπαταρίας.
- Με το ηχείο ενεργοποιημένο, πιέζοντας παρατεταμένα το κουμπί BATTERY/κουμπί  BATTERY CARE πίσω από το πώμα στην πίσω πλευρά του ηχείου για περίπου 2 δευτερόλεπτα, το ηχείο θα μεταβεί σε λειτουργία Φροντίδας μπαταρίας και θα ακουστεί η φωνητική καθοδήγηση (Battery Care mode, ON (Λειτουργία φροντίδας μπαταρίας, Ενεργοποιημένη)) από το ηχείο. Πιέζοντας παρατεταμένα το κουμπί BATTERY/κουμπί  BATTERY CARE άλλη μία φορά για περίπου 2 δευτερόλεπτα, το ηχείο θα εξέλθει από τη λειτουργία Φροντίδας μπαταρίας και θα ακουστεί η φωνητική καθοδήγηση (Battery Care mode, OFF (Λειτουργία φροντίδας μπαταρίας, Απενεργοποιημένη)) από το ηχείο.
- Μπορείτε να ενεργοποιήσετε/απενεργοποιήσετε τη λειτουργία Φροντίδας μπαταρίας και από το "Sony | Music Center".

1 Συνδέστε το ηχείο σε μια πρίζα εναλλασσόμενου ρεύματος για να το φορτίσετε.

Συνδέστε το Υποδοχή εισόδου AC στο ηχείο και σε μια πρίζα εναλλασσόμενου ρεύματος με το παρεχόμενο καλώδιο τροφοδοσίας.

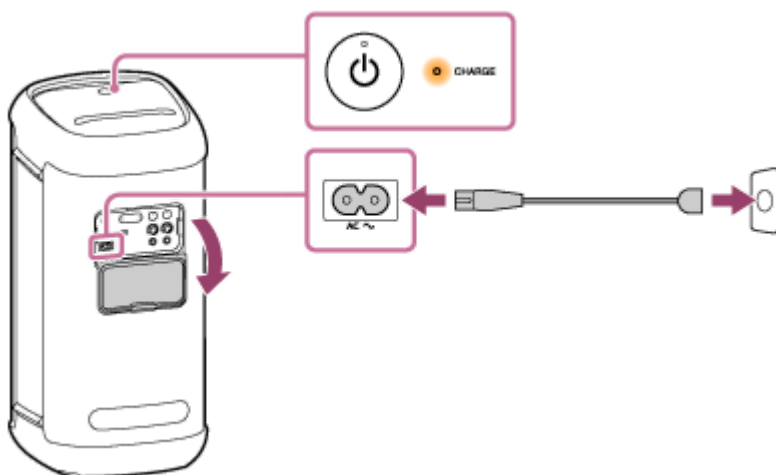

Η φόρτιση της μπαταρίας θα ξεκινήσει και η ενδεικτική λυχνία CHARGE θα ανάψει με πορτοκαλί χρώμα. Η φόρτιση θα ολοκληρωθεί σε περίπου 3 ώρες* και η ενδεικτική λυχνία θα σβήσει.

* Απαιτούμενος χρόνος για τη φόρτιση της άδεια ενσωματωμένης μπαταρίας στην πλήρη χωρητικότητά της, με το ηχείο απενεργοποιημένο.

Αφού αποσυνδέσετε το καλώδιο τροφοδοσίας από το ηχείο με την ολοκλήρωση της φόρτισης της μπαταρίας, μην αμελήσετε να κλείσετε εντελώς το πώμα.

Το πώμα παίζει πολύ σημαντικό ρόλο στη συντήρηση της απόδοσης της ανθεκτικότητας στο νερό.

Έλεγχος ολοκλήρωσης της φόρτισης

Εάν η ενσωματωμένη μπαταρία είναι πλήρως φορτισμένη όταν συνδέσετε το ηχείο σε μια πρίζα εναλλασσόμενου ρεύματος, η ενδεικτική λυχνία CHARGE θα ανάψει με πορτοκαλί χρώμα και, στη συνέχεια, θα σβήσει μετά από περίπου 1 λεπτό.

Έλεγχος στάθμης της ενσωματωμένης επαναφορτιζόμενης μπαταρίας

Αφού πατήσετε το κουμπί BATTERY πίσω από το πώμα στην πίσω πλευρά του ηχείου, με το ηχείο ενεργοποιημένο, θα ακουστεί η ακόλουθη φωνητική καθοδήγηση από το ηχείο, ανάλογα με την υπολειπόμενη ισχύ της μπαταρίας.

81% - 100%: "Battery fully charged" (Μπαταρία πλήρως φορτισμένη)

81% - 90% (λειτουργία Φροντίδας μπαταρίας): "Battery Care Mode, Fully Charged, Battery About 90%" (Λειτουργία φροντίδας μπαταρίας, Πλήρως φορτισμένη, Μπαταρία περίπου στο 90%)

61% - 80%: "Battery about 80%" (Μπαταρία περίπου στο 80%)

41% - 60%: "Battery about 60%" (Μπαταρία περίπου στο 60%)

21% - 40%: "Battery about 40%" (Μπαταρία περίπου στο 40%)

1% - 20%: "Low Battery" (Χαμηλή στάθμη μπαταρίας)

Υπόδειξη

- Χρησιμοποιώντας το "Sony | Music Center", μπορείτε να ενεργοποιήσετε/απενεργοποιήσετε τη φωνητική καθοδήγηση που σχετίζεται με την υπολειπόμενη ισχύ της μπαταρίας, η οποία θα ακουστεί μόλις ενεργοποιήσετε το ηχείο.

Διάρκεια ζωής ενσωματωμένης μπαταρίας (όταν το ηχείο δεν βρίσκεται σε λειτουργία Φροντίδας μπαταρίας και έχει δημιουργηθεί σύνδεση BLUETOOTH)

- Περίπου 25 ώρες
 - Επίπεδο έντασης ήχου: 18
 - Ήχος: MEGA BASS ενεργό
 - Φωτισμός: ανενεργός
- Περίπου 12 ώρες
 - Επίπεδο έντασης ήχου: 18
 - Ήχος: MEGA BASS ενεργό
 - Φωτισμός: ενεργός
- Περίπου 5 ώρες
 - Επίπεδο έντασης ήχου: 50 (ΜΕΓ.)
 - Ήχος: MEGA BASS ενεργό
 - Φωτισμός: ανενεργός
- Περίπου 4,5 ώρες
 - Επίπεδο έντασης ήχου: 50 (ΜΕΓ.)
 - Ήχος: MEGA BASS ενεργό
 - Φωτισμός: ενεργός

Χρόνος που απαιτείται για τη φόρτιση της ενσωματωμένης επαναφορτιζόμενης μπαταρίας (όταν η λειτουργία Φροντίδας μπαταρίας δεν είναι ενεργοποιημένη)

- Περίπου 3 ώρες*
10 λεπτά φόρτισης προσφέρουν περίπου 2,5 ώρες αναπαραγωγής μουσικής.
 - Επίπεδο έντασης ήχου: 18
 - Ήχος: MEGA BASS ενεργό
 - Φωτισμός: ανενεργός

* Χρόνος που απαιτείται για να φορτίσει πλήρως (100%) η άδεια μπαταρία ενώ το ηχείο είναι απενεργοποιημένο.

Η διάρκεια ζωής της ενσωματωμένης μπαταρίας παραπάνω μετράται χρησιμοποιώντας την καθορισμένη από εμάς πηγή μουσικής.

Ο πραγματικός χρόνος απόδοσης μπορεί να διαφέρει από τον αναγραφόμενο εξαιτίας της έντασης ήχου, των τραγουδιών που αναπαράγονται, της θερμοκρασίας περιβάλλοντος και των συνθηκών χρήσης.

Όταν εξαντλείται η ενσωματωμένη μπαταρία

Όταν η φωνητική καθοδήγηση υποδείξει "Low Battery" (Χαμηλή στάθμη μπαταρίας) και η ενδεικτική λυχνία CHARGE αρχίσει να αναβοσβήνει αργά, η ισχύς της ενσωματωμένης μπαταρίας εξαντλείται και απαιτείται φόρτιση. Όταν βρίσκεται σε αυτή την κατάσταση, το ηχείο δεν έχει τη δυνατότητα παροχής ισχύος σε άλλες συσκευές και μπορεί να απενεργοποιηθεί αυτόματα.

Όταν η υπολειπόμενη στάθμη της μπαταρίας μειωθεί σε τέτοιο επίπεδο ώστε να μην είναι δυνατή η ενεργοποίηση του ηχείου, θα ακουστεί η φωνητική καθοδήγηση (Battery is empty. (Η μπαταρία έχει αδειάσει.)) και το ηχείο θα απενεργοποιηθεί αυτόματα. Σε αυτή την περίπτωση, φορτίστε το ηχείο.

Εάν η ενδεικτική λυχνία CHARGE αναβοσβήσει 3 φορές με πορτοκαλί χρώμα και, στη συνέχεια, το ηχείο απενεργοποιηθεί κατά την ενεργοποίησή του, η ενσωματωμένη μπαταρία έχει αδειάσει και χρειάζεται φόρτιση.

Σημείωση

- Όταν χρησιμοποιείτε το ηχείο με δυνατή ένταση ήχου, η στάθμη της ενσωματωμένης μπαταρίας μπορεί να μειωθεί ακόμη και αν το ηχείο είναι συνδεδεμένο σε πρίζα εναλλασσόμενου ρεύματος. Εάν θέλετε να χρησιμοποιήσετε το ηχείο κατά τη διάρκεια της φόρτισης, μειώστε την ένταση ήχου του ηχείου. Διαφορετικά, απενεργοποιήστε το ηχείο και φορτίστε επαρκώς την ενσωματωμένη μπαταρία.
- Η μέγιστη έξοδος ισχύος θα είναι χαμηλότερη όταν εξαντλείται η ενσωματωμένη μπαταρία.
- Εάν η θερμοκρασία περιβάλλοντος είναι εξαιρετικά χαμηλή ή υψηλή, το ηχείο θα σταματήσει τη φόρτιση της ενσωματωμένης μπαταρίας για λόγους ασφαλείας. Μπορεί επίσης να διακόψει τη φόρτιση, εάν η φόρτιση συνεχιστεί για μεγάλο χρονικό διάστημα. Εάν συμβεί κάτι τέτοιο, φροντίστε να αυξηθεί ή να μειωθεί η θερμοκρασία λειτουργίας σε ένα εύρος από 5 °C έως 35 °C, αποσυνδέστε και επανασυνδέστε το παρεχόμενο καλώδιο τροφοδοσίας και, στη συνέχεια, αφήστε το ηχείο να φορτίσει ξανά την ενσωματωμένη μπαταρία.
- Μη φορτίζετε την ενσωματωμένη μπαταρία του ηχείου σε σημεία όπου υπάρχει πιθανότητα έκχυσης νερού. Το παρεχόμενο καλώδιο τροφοδοσίας, καθώς και οι υποδοχές και θύρες (AC IN/USB/AUDIO IN/MIC/GUITAR) πίσω από το πώμα, δεν είναι σχεδιασμένα για ανθεκτικότητα στο νερό.
- Ακόμη και αν δεν σκοπεύετε να χρησιμοποιήσετε το ηχείο για μεγάλο χρονικό διάστημα, φορτίζετε πλήρως την ενσωματωμένη μπαταρία μία φορά κάθε 6 μήνες, για να διατηρηθεί η απόδοσή της.



Σχετικό θέμα

- [Ενεργοποίηση της συσκευής](#)
- [Σημειώσεις σχετικά με τη φόρτιση](#)
- [Τι μπορείτε να κάνετε με το "Sony | Music Center"](#)

Ασύρματο ηχείο
SRS-XV500

Ενεργοποίηση της συσκευής

1 Πατήστε το κουμπί (Λειτουργία).

Η ενδεικτική λυχνία  (Λειτουργία) ανάβει με πράσινο χρώμα και η ενδεικτική λυχνία  (BLUETOOTH) αναβοσβήνει αργά με μπλε χρώμα.

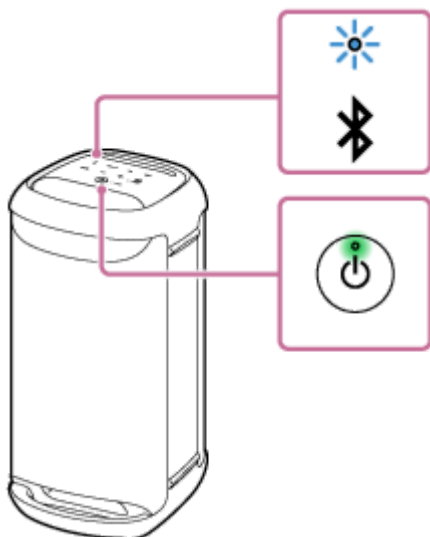

Όταν το ηχείο δεν διαθέτει πληροφορίες σύζευξης, για παράδειγμα όταν χρησιμοποιείτε τη λειτουργία BLUETOOTH για πρώτη φορά μετά την αγορά της συσκευής, η ενδεικτική λυχνία  (BLUETOOTH) θα συνεχίσει να αναβοσβήνει διπλά με μπλε χρώμα.

Σημείωση

- Όταν η φωνητική καθοδήγηση υποδεικνύει "Low Battery" (Χαμηλή στάθμη μπαταρίας) και η ενδεικτική λυχνία CHARGE αρχίζει να αναβοσβήνει αργά, η ισχύς της ενσωματωμένης μπαταρίας εξαντλείται και απαιτείται φόρτιση. Όταν βρίσκεται σε αυτή την κατάσταση, το ηχείο δεν έχει τη δυνατότητα παροχής ισχύος σε άλλες συσκευές και μπορεί να απενεργοποιηθεί αυτόματα.
- Όταν η υπολειπόμενη στάθμη της μπαταρίας μειωθεί σε τέτοιο επίπεδο ώστε να μην είναι δυνατή η ενεργοποίηση του ηχείου, θα ακουστεί η φωνητική καθοδήγηση (Battery is empty. (Η μπαταρία έχει αδειάσει.)) και το ηχείο θα απενεργοποιηθεί αυτόματα. Σε αυτή την περίπτωση, φορτίστε το ηχείο.
- Εάν η ενδεικτική λυχνία CHARGE αναβοσβήσει 3 φορές με πορτοκαλί χρώμα και, στη συνέχεια, το ηχείο απενεργοποιηθεί κατά την ενεργοποίησή του, η ενσωματωμένη μπαταρία έχει αδειάσει και χρειάζεται φόρτιση.

Σχετικό θέμα

- [Απενεργοποίηση της συσκευής](#)
- [Φόρτιση του ηχείου](#)
- [Ενεργοποίηση/απενεργοποίηση του φωτισμού του ηχείου \(Λειτουργία φωτισμού\)](#)

Ασύρματο ηχείο
SRS-XV500

Απενεργοποίηση της συσκευής

1 Πατήστε το κουμπί (Λειτουργία).

Η ενδεικτική λυχνία  (Λειτουργία) και η ενδεικτική λυχνία  (BLUETOOTH) σβήνουν.

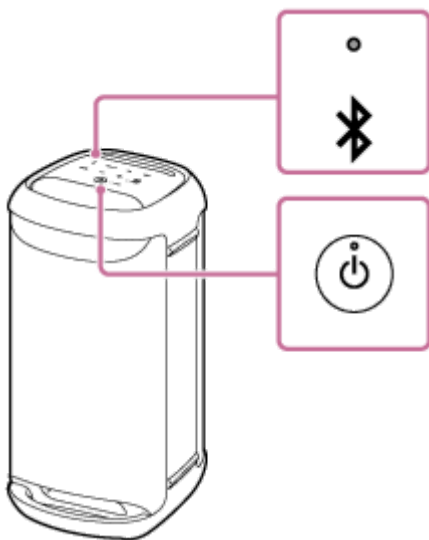

Υπόδειξη

- Όταν το ηχείο είναι συνδεδεμένο σε μια πρίζα εναλλασσόμενου ρεύματος με το παρεχόμενο καλώδιο τροφοδοσίας και η λειτουργία αναμονής BLUETOOTH είναι ενεργοποιημένη, απενεργοποιώντας το ηχείο η ενδεικτική λυχνία  (Λειτουργία) ανάβει με πορτοκαλί χρώμα για να υποδείξει ότι η λειτουργία αναμονής BLUETOOTH είναι ενεργή*.

* Κατά τη στιγμή της αγοράς, η λειτουργία αναμονής BLUETOOTH είναι απενεργοποιημένη.

Σχετικό θέμα

- [Λειτουργία Αυτόματης κατάστασης αναμονής \(εξοικονόμηση ενέργειας\)](#)
- [Χρήση της λειτουργίας αναμονής BLUETOOTH \(αυτόματη ενεργοποίηση\)](#)

Ασύρματο ηχείο
SRS-XV500

Χρήση της λειτουργίας αναμονής BLUETOOTH (αυτόματη ενεργοποίηση)

Όταν η λειτουργία αναμονής BLUETOOTH είναι ενεργοποιημένη, το ηχείο ενεργοποιείται αυτόματα με τον χειρισμό μιας συσκευής BLUETOOTH και ξεκινά η σύνδεση BLUETOOTH.

Πριν πραγματοποιήσετε οποιαδήποτε ενέργεια στο ηχείο, έχετε υπόψη σας τα εξής:

- Η λειτουργία αναμονής BLUETOOTH ενεργοποιείται μόνο όταν το ηχείο είναι συνδεδεμένο σε μια πρίζα εναλλασσόμενου ρεύματος με το παρεχόμενο καλώδιο τροφοδοσίας. Όταν το ηχείο λειτουργεί με ισχύ μόνο από την ενσωματωμένη επαναφορτιζόμενη μπαταρία, η λειτουργία αναμονής BLUETOOTH είναι απενεργοποιημένη.
- Πραγματοποιήστε εκ των προτέρων σύζευξη του ηχείου με μια συσκευή BLUETOOTH. Όταν δεν υπάρχουν αποθηκευμένες πληροφορίες σύζευξης στο ηχείο, για παράδειγμα όταν το ηχείο χρησιμοποιείται για πρώτη φορά μετά την αγορά του, η λειτουργία αναμονής BLUETOOTH του ηχείου δεν είναι ενεργοποιημένη.

1 Ενεργοποιήστε το ηχείο.

Η ενδεικτική λυχνία  (λειτουργία) ανάβει με πράσινο χρώμα.



2 Πατήστε το [Music Center] στο smartphone σας κ.λπ. για να ξεκινήσετε την εφαρμογή.



Music Center

3 Πατήστε [SRS-XV500].



4 Πατήστε [Settings].



5 Πατήστε [Power Option].

6 Πατήστε το πλαίσιο ελέγχου για το [Bluetooth Standby] για να επιλέξετε το πλαίσιο ελέγχου.

Το επιλεγμένο πλαίσιο ελέγχου υποδεικνύει ότι η λειτουργία αναμονής BLUETOOTH είναι ενεργοποιημένη.

7 Επιστρέψτε στην επάνω οθόνη για το ηχείο (την οθόνη στο βήμα 4).

Η αλλαγή στις ρυθμίσεις θα τεθεί σε ισχύ.

Για απενεργοποίηση της λειτουργίας αναμονής BLUETOOTH

Στο βήμα 6 παραπάνω, πατήστε το πλαίσιο ελέγχου για το [Bluetooth Standby] για να καταργήσετε την επιλογή του πλαισίου ελέγχου. Επιστρέφοντας στην επάνω οθόνη για το επιλεγμένο ηχείο (την οθόνη στο βήμα 4), η λειτουργία αναμονής BLUETOOTH θα απενεργοποιηθεί.

Υπόδειξη

- Όταν ενεργοποιείται η λειτουργία αναμονής BLUETOOTH, η ενδεικτική λυχνία  (λειτουργία) ανάβει με πορτοκαλί χρώμα όταν το ηχείο είναι απενεργοποιημένο. (Με την προϋπόθεση ότι το ηχείο είναι συνδεδεμένο σε μια πρίζα εναλλασσόμενου ρεύματος με το παρεχόμενο καλώδιο τροφοδοσίας.)

Σχετικό θέμα

- Φόρτιση του ηχείου
- Ενεργοποίηση της συσκευής
- Σχετικά με τις ενδεικτικές λυχνίες

Ασύρματο ηχείο
SRS-XV500

Φόρτιση συσκευής USB, όπως π.χ. ένα smartphone ή iPhone

Μπορείτε να φορτίσετε μια συσκευή USB, όπως π.χ. ένα smartphone ή iPhone, συνδέοντάς το στο ηχείο μέσω USB. Ακόμη και αν το ηχείο δεν είναι συνδεδεμένο σε μια πρίζα εναλλασσόμενου ρεύματος, η ενσωματωμένη μπαταρία μπορεί να τροφοδοτήσει με ισχύ μια συσκευή USB.

- 1 Συνδέστε μια συσκευή USB, όπως π.χ. ένα smartphone ή iPhone, στη θύρα PLAY/CHARGE OUTPUT (USB) με ένα καλώδιο USB (διατίθεται στο εμπόριο).

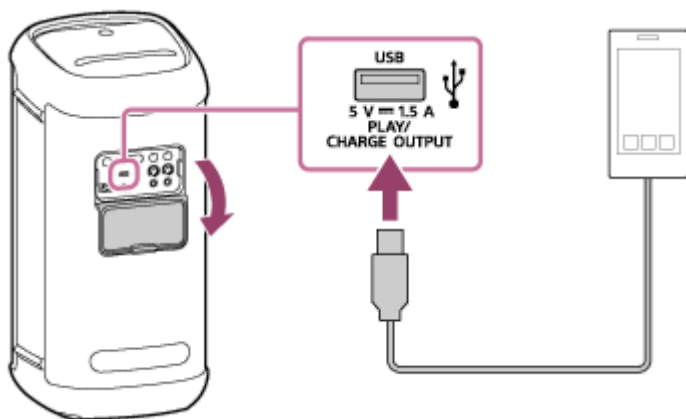

- 2 Ενεργοποιήστε το ηχείο.

Η ενδεικτική λυχνία  (λειτουργία) θα ανάψει με πράσινο χρώμα και το ηχείο θα ξεκινήσει να τροφοδοτεί με ισχύ τη συνδεδεμένη συσκευή USB για φόρτιση της μπαταρίας.

Σημείωση

- Όταν το ηχείο παρέχει ισχύ στην άλλη συσκευή, η λειτουργία Αυτόματης κατάστασης αναμονής είναι απενεργοποιημένη.
- Η απενεργοποίηση του ηχείου διακόπτει την παροχή ισχύος στη συνδεδεμένη συσκευή USB.
- Η ενδεικτική λυχνία CHARGE που αναβοσβήνει αργά υποδεικνύει ότι η στάθμη της ενσωματωμένης μπαταρίας εξαντλείται και χρειάζεται φόρτιση. Όταν βρίσκεται σε αυτή την κατάσταση, το ηχείο δεν έχει τη δυνατότητα παροχής ισχύος σε άλλες συσκευές και μπορεί να απενεργοποιηθεί αυτόματα.
- Μη φορτίζετε την ενσωματωμένη μπαταρία του ηχείου σε σημεία όπου υπάρχει πιθανότητα έκχυσης νερού. Το παρεχόμενο καλώδιο τροφοδοσίας, καθώς και οι υποδοχές και θύρες (AC IN/USB/AUDIO IN/MIC/GUITAR) πίσω από το πώμα, δεν είναι σχεδιασμένα για ανθεκτικότητα στο νερό.
- Αφού αποσυνδέσετε το καλώδιο USB από το ηχείο με την ολοκλήρωση της φόρτισης της μπαταρίας, μην αμελήσετε να κλείσετε εντελώς το πώμα. Το πώμα παίζει πολύ σημαντικό ρόλο στη συντήρηση της απόδοσης της ανθεκτικότητας στο νερό.

Σχετικό θέμα

- [Φόρτιση του ηχείου](#)
- [Ενεργοποίηση της συσκευής](#)
- [Λειτουργία Αυτόματης κατάστασης αναμονής \(εξοικονόμηση ενέργειας\)](#)

Ασύρματο ηχείο
SRS-XV500

Λειτουργία Αυτόματης κατάστασης αναμονής (εξοικονόμηση ενέργειας)

Στις παρακάτω περιπτώσεις, το ηχείο απενεργοποιείται αυτόματα σε 15 λεπτά για τη διατήρηση της ισχύος της ενσωματωμένης επαναφορτιζόμενης μπαταρίας.

Κατά τη στιγμή της αγοράς, η λειτουργία Αυτόματης κατάστασης αναμονής είναι ενεργοποιημένη.

Όταν το ηχείο βρίσκεται σε λειτουργία BLUETOOTH

- Καμία λειτουργία στο ηχείο.
- Δεν πραγματοποιείται αναπαραγωγή μουσικής ή κάποιος χειρισμός στη συνδεδεμένη συσκευή BLUETOOTH.

Όταν το ηχείο βρίσκεται σε λειτουργία AUDIO IN

- Καμία λειτουργία στο ηχείο.
- Δεν αναπαράγεται μουσική (ήχος) σε συσκευή ήχου που είναι συνδεδεμένη με την υποδοχή AUDIO IN ή η ένταση της μουσικής (ήχου) μιας συσκευής ήχου που είναι συνδεδεμένη στην υποδοχή AUDIO IN είναι εξαιρετικά χαμηλή.

Όταν το ηχείο βρίσκεται σε λειτουργία USB

- Καμία λειτουργία στο ηχείο.
- Δεν αναπαράγεται μουσική (ήχος) σε συσκευή USB που είναι συνδεδεμένη στη θύρα PLAY/CHARGE OUTPUT (USB).



Υπόδειξη

- Μπορείτε να ενεργοποιήσετε ή να απενεργοποιήσετε τη λειτουργία Αυτόματης κατάστασης αναμονής χρησιμοποιώντας το "Sony | Music Center".

Σημείωση

- Όσο υπάρχει συνδεδεμένο μικρόφωνο ή κιθάρα στο ηχείο, η λειτουργία Αυτόματης κατάστασης αναμονής είναι απενεργοποιημένη.
- Όταν το ηχείο παρέχει ισχύ στην άλλη συσκευή, η λειτουργία Αυτόματης κατάστασης αναμονής είναι απενεργοποιημένη.

Ενεργοποίηση/απενεργοποίηση της λειτουργίας Αυτόματης κατάστασης αναμονής

- 1 **Ενεργοποιήστε το ηχείο.**
- 2 **Αγγίξτε παρατεταμένα το ►II (αναπαραγωγή) και το – (ένταση ήχου) στο ηχείο ταυτόχρονα για περίπου 5 δευτερόλεπτα.**
 - Όταν η λειτουργία Αυτόματης κατάστασης αναμονής απενεργοποιείται, η ενδεικτική λυχνία  (λειτουργία) αναβοσβήνει 3 φορές με πορτοκαλί χρώμα.
 - Όταν η λειτουργία Αυτόματης κατάστασης αναμονής ενεργοποιείται, η ενδεικτική λυχνία  (λειτουργία) αναβοσβήνει δύο φορές με πορτοκαλί χρώμα.

Σχετικό θέμα

- [Τι μπορείτε να κάνετε με το "Sony | Music Center"](#)

5-053-792-41(1) Copyright 2024 Sony Corporation

Ασύρματο ηχείο
SRS-XV500

Ενεργοποίηση/απενεργοποίηση του φωτισμού του ηχείου (Λειτουργία φωτισμού)

Το ηχείο φωτίζεται μαζί με τη μουσική για να ζωντανέψει την ατμόσφαιρα. Κατά την αγορά του ηχείου σας, η λειτουργία φωτισμού είναι ενεργοποιημένη.

1 Ενεργοποιήστε το ηχείο.

Η ενδεικτική λυχνία  (λειτουργία) ανάβει με πράσινο χρώμα.
Το ηχείο θα φωτιστεί.

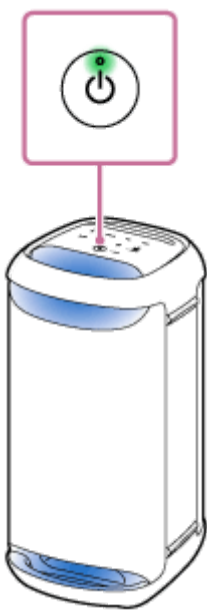

Για ενεργοποίηση (φωτισμός αναμμένος) / απενεργοποίηση (φωτισμός σβηστός) της λειτουργίας φωτισμού

Αγγίξτε το LIGHT στο ηχείο για να ενεργοποιήσετε/απενεργοποιήσετε τη λειτουργία φωτισμού.



Υπόδειξη

- Χρησιμοποιώντας τη λειτουργία "Illumination" στο "Sony | Music Center", μπορείτε να ενεργοποιήσετε/απενεργοποιήσετε τη λειτουργία φωτισμού ή να επιλέξετε διάφορους τρόπους λειτουργίας φωτισμού.
- Χρησιμοποιώντας τη λειτουργία "Illumination" στο "Fiestable", μπορείτε επίσης να αλλάξετε το χρώμα φωτισμού του ηχείου.

Σημείωση

- Όταν ο φωτισμός του ηχείου είναι ιδιαίτερα φωτεινός ή εκθαμβωτικός, αυξήστε την ένταση του φωτισμού του δωματίου ή απενεργοποιήστε τη λειτουργία φωτισμού.

Σχετικό θέμα

- [Τι μπορείτε να κάνετε με το "Sony | Music Center"](#)
- [Τι μπορείτε να κάνετε με το "Fiestable"](#)

5-053-792-41(1) Copyright 2024 Sony Corporation

Ασύρματο ηχείο
SRS-XV500

Σύνδεση με μια συσκευή USB

Συμβατές συσκευές USB

- Συσκευές USB συμβατές με USB κλάσης μαζικής αποθήκευσης
- Συσκευές USB με διαμόρφωση συστήματος αρχείων FAT (εκτός exFAT)

Μερικές συσκευές USB μπορεί να μη λειτουργήσουν με το ηχείο ακόμα και αν αυτές οι συσκευές πληρούν τις παραπάνω προϋποθέσεις.

Η χρήση συσκευών iPhone μέσω σύνδεσης USB δεν υποστηρίζεται.

Σημείωση

- Όταν απαιτείται σύνδεση μέσω καλωδίου USB, χρησιμοποιήστε το καλώδιο USB που παρέχεται με τη συσκευή USB. Για λεπτομέρειες σχετικά με τη μέθοδο λειτουργίας, ανατρέξτε στις οδηγίες λειτουργίας που παρέχονται με τη συσκευή USB.
- Μη συνδέετε το ηχείο και τη συσκευή USB μέσω διανομέα USB.
- Όταν συνδεθεί η συσκευή USB, το ηχείο διαβάζει όλα τα αρχεία της συσκευής USB. Αν η συσκευή USB περιέχει μεγάλο αριθμό φακέλων ή αρχείων, η ολοκλήρωση της ανάγνωσης των περιεχομένων της συσκευής USB ενδέχεται να απαιτήσει πολύ χρόνο.
- Με ορισμένες συνδεδεμένες συσκευές USB, ίσως να υπάρξει καθυστέρηση πριν από την εκτέλεση κάποιας λειτουργίας από το ηχείο.
- Δεν είναι εγγυημένη η συμβατότητα με κάθε λογισμικό κωδικοποίησης/εγγραφής. Αν η κωδικοποίηση των αρχείων ήχου της συσκευής USB εκτελέστηκε αρχικά με μη συμβατό λογισμικό, τα αρχεία αυτά ενδέχεται να παράγουν θόρυβο, ο ήχος να διακόπτεται, ή να μην αναπαράγονται.
- Το ηχείο αυτό δεν υποστηρίζει απαραίτητα όλες τις λειτουργίες που παρέχονται από μια συνδεδεμένη συσκευή USB.
- Μη χρησιμοποιείτε τη θύρα PLAY/CHARGE OUTPUT (USB) σε μέρη όπου υπάρχει πιθανότητα έκχυσης νερού. Το παρεχόμενο καλώδιο τροφοδοσίας, καθώς και οι υποδοχές και θύρες (AC IN/USB/AUDIO IN/MIC/GUITAR) πίσω από το πώμα, δεν είναι σχεδιασμένα για ανθεκτικότητα στο νερό.

1 Συνδέστε μια συσκευή USB στη θύρα PLAY/CHARGE OUTPUT (USB).

2 Αγγίξτε το USB στο ηχείο.

Σχετικό θέμα

- [Ακρόαση μουσικής από συσκευή USB](#)

Ασύρματο ηχείο
SRS-XV500

Σύζευξη και σύνδεση με συσκευές BLUETOOTH

Σύζευξη είναι η διαδικασία που απαιτείται για την αμοιβαία καταχώρηση των πληροφοριών στις συσκευές BLUETOOTH που πρόκειται να συνδεθούν ασύρματα.

Για να πραγματοποιήσετε σύζευξη με μια δεύτερη ή μεταγενέστερη συσκευή BLUETOOTH, εκτελέστε την ακόλουθη διαδικασία σύζευξης για την κάθε συσκευή.

Οι πληροφορίες σύζευξης αποθηκεύονται στο ηχείο όταν το ηχείο απενεργοποιείται.

Πριν θέσετε σε λειτουργία το ηχείο, πραγματοποιήστε τις εξής ενέργειες:

- Τοποθετήστε τη συσκευή BLUETOOTH εντός 1 m από το ηχείο.
- Συνδέστε το ηχείο σε μια πρίζα εναλλασσόμενου ρεύματος με το παρεχόμενο καλώδιο τροφοδοσίας. Ή φορτίστε επαρκώς την ενσωματωμένη επαναφορτιζόμενη μπαταρία.
- Για την αποφυγή της αιφνίδιας αναπαραγωγής δυνατού ήχου από το ηχείο, χαμηλώστε την ένταση τόσο της συσκευής BLUETOOTH όσο και του ηχείου ή σταματήστε την αναπαραγωγή της μουσικής. Ανάλογα με τη συσκευή BLUETOOTH, η ένταση ήχου της συσκευής μπορεί να είναι συγχρονισμένη με την ένταση του ηχείου όταν η αναπαραγωγή μουσικής ξεκινά μετά τη δημιουργία της σύνδεσης BLUETOOTH ανάμεσα στις συσκευές BLUETOOTH και το ηχείο.
- Να έχετε κοντά σας τις οδηγίες λειτουργίας που παρέχονται με τη συσκευή BLUETOOTH για αναφορά.

1 Ενεργοποιήστε το ηχείο.



2 Αγγίξτε το (BLUETOOTH) στο ηχείο.

3 Ελέγξτε την κατάσταση της ενδεικτικής λυχνίας (BLUETOOTH).

Όταν η ενδεικτική λυχνία αναβοσβήνει διπλά

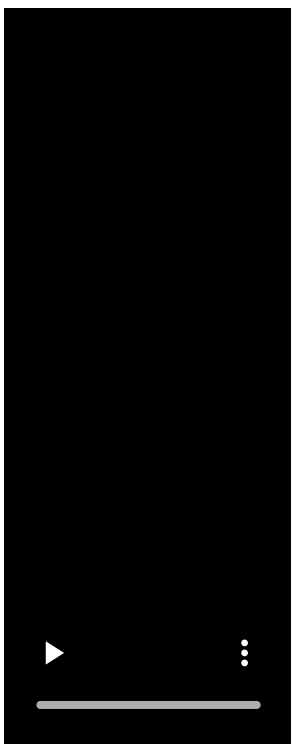

Σε περίπτωση σύζευξης του ηχείου με μια συσκευή BLUETOOTH για πρώτη φορά μετά την αγορά του ή μετά την αρχικοποίηση του ηχείου (δηλ. το ηχείο δεν έχει πληροφορίες σύζευξης), το ηχείο εισέρχεται αυτόματα σε λειτουργία σύζευξης όταν ενεργοποιείται. Προχωρήστε στο βήμα **5** .

Όταν η ενδεικτική λυχνία αναβοσβήνει αργά

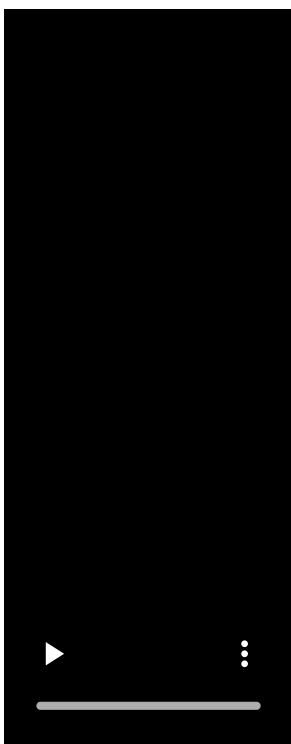

Το ηχείο αναζητεί συνδέσεις BLUETOOTH.

- Για τη σύζευξη του ηχείου με μια δεύτερη ή μεταγενέστερη συσκευή BLUETOOTH (όταν το ηχείο διαθέτει πληροφορίες σύζευξης για άλλες συσκευές BLUETOOTH), προχωρήστε στο βήμα **4** .
- Για την επανασύνδεση του ηχείου με μία από τις συσκευές BLUETOOTH που έχουν συζευχθεί με το ηχείο στο παρελθόν, προχωρήστε στο βήμα **5** .
Το ηχείο θα συνδεθεί αυτόματα απλά ενεργοποιώντας τη λειτουργία BLUETOOTH στη συσκευή BLUETOOTH. Ανάλογα με τη συσκευή BLUETOOTH, το ηχείο μπορεί να επανασυνδεθεί με τη συσκευή αμέσως μετά την ενεργοποίησή της. Για λεπτομέρειες, ανατρέξτε στις οδηγίες λειτουργίας που παρέχονται με τη συσκευή

BLUETOOTH σας.

Όταν η ενδεικτική λυχνία παραμένει αναμμένη

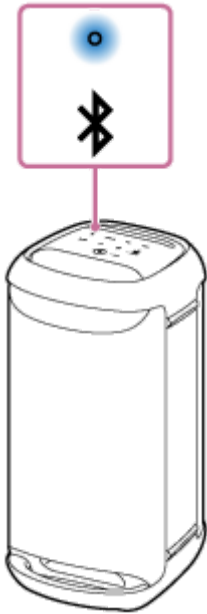

Το ηχείο έχει συνδεθεί στη συσκευή BLUETOOTH.

Για σύνδεση με άλλες συσκευές BLUETOOTH, ακολουθήστε τις διαδικασίες παρακάτω.

- Για τη σύζευξη του ηχείου με μια δεύτερη ή μεταγενέστερη συσκευή BLUETOOTH (όταν το ηχείο διαθέτει πληροφορίες σύζευξης για άλλες συσκευές BLUETOOTH), προχωρήστε στο βήμα **4**.
- Για την επανασύνδεση του ηχείου με μία από τις συσκευές BLUETOOTH που έχουν συζευχθεί με το ηχείο στο παρελθόν, προχωρήστε στο βήμα **5**. Το ηχείο θα συνδεθεί αυτόματα απλά ενεργοποιώντας τη λειτουργία BLUETOOTH στη συσκευή BLUETOOTH.

4 Αγγίξτε παρατεταμένα το **⌘**(BLUETOOTH) στο ηχείο για περίπου 2 δευτερόλεπτα.

Θα ακούσετε τη φωνητική καθοδήγηση (Pairing (Σύζευξη)) από το ηχείο και η ενδεικτική λυχνία **⌘**(BLUETOOTH) θα αρχίσει να αναβοσβήνει διπλά (λειτουργία σύζευξης).

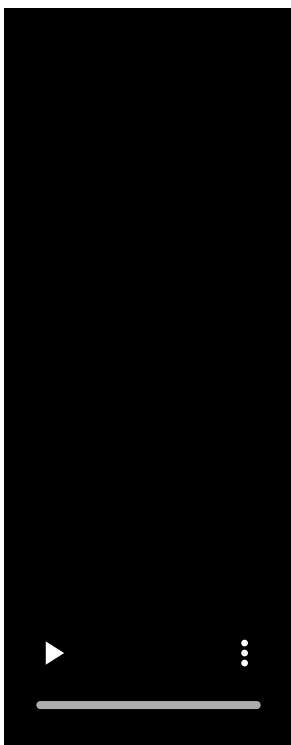

5 Εκτελέστε τη διαδικασία σύζευξης στη συσκευή BLUETOOTH για να εντοπίσετε το ηχείο.

Όταν εμφανιστεί στην οθόνη της συσκευής BLUETOOTH μια λίστα με τις συσκευές που ανιχνεύθηκαν, επιλέξτε "SRS-XV500".

Αν απαιτείται κλειδί πρόσβασης* στην οθόνη της συσκευής BLUETOOTH εισαγάγετε το "0000".

* Το κλειδί πρόσβασης μπορεί να αναφέρεται ως "κωδ. πρόσβασης", "κωδικός PIN", "αριθμός PIN" ή "κωδικός πρόσβασης".

6 Δημιουργήστε σύνδεση BLUETOOTH από τη συσκευή BLUETOOTH.

Όταν δημιουργείται σύνδεση BLUETOOTH, ακούγεται ο ήχος ειδοποίησης από το ηχείο και η ενδεικτική λυχνία  (BLUETOOTH) δεν αναβοσβήνει πλέον, αλλά παραμένει αναμμένη.

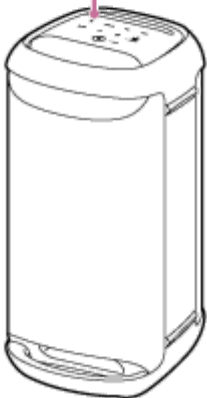



Αν η σύνδεση BLUETOOTH δεν δημιουργηθεί, επαναλάβετε από το βήμα .

Υπόδειξη

- Εφόσον η λειτουργία BLUETOOTH είναι ενεργοποιημένη σε μια συσκευή BLUETOOTH που έχει συνδεθεί προηγουμένως με το ηχείο, το ηχείο θα επανασυνδεθεί με τη συσκευή αμέσως μετά ενεργοποίηση του ηχείου.
- Οι παραπάνω οδηγίες για τη συσκευή BLUETOOTH παρέχονται ως παράδειγμα. Για λεπτομέρειες, ανατρέξτε στις οδηγίες λειτουργίας που παρέχονται με τη συσκευή BLUETOOTH.
- Μπορείτε να εκτελέσετε ενέργειες όπως η δημιουργία και αποσύνδεση συνδέσεων BLUETOOTH χρησιμοποιώντας το "Sony | Music Center".
- Μπορείτε να συνδέσετε το ηχείο ταυτόχρονα με έως και 2 συσκευές BLUETOOTH. (Σύνδεση πολλαπλών σημείων)

Σημείωση

- Το ηχείο εξέρχεται από τη λειτουργία σύζευξης έπειτα από περίπου 5 λεπτά και η ενδεικτική λυχνία  (BLUETOOTH) αναβοσβήνει αργά. Ωστόσο, όταν το ηχείο δεν διαθέτει πληροφορίες σύζευξης, όπως στις εργοστασιακές ρυθμίσεις, το σύστημα δεν εξέρχεται από τη λειτουργία σύζευξης. Αν το σύστημα εξέλθει από τη λειτουργία σύζευξης προτού ολοκληρωθεί η διαδικασία, επαναλάβετε την από το βήμα .
- Το κλειδί πρόσβασης του ηχείου είναι "0000". Εάν οριστεί διαφορετικό κλειδί πρόσβασης από το "0000" στη συσκευή BLUETOOTH, δεν θα είναι δυνατή η σύζευξη με το ηχείο.
- Αφού ολοκληρωθεί η σύζευξη των συσκευών BLUETOOTH, δεν χρειάζεται να πραγματοποιήσετε τη σύζευξή τους ξανά, εκτός από τις ακόλουθες περιπτώσεις:
 - Οι πληροφορίες σύζευξης έχουν διαγραφεί μετά από επισκευή, κ.λπ.

- Το ηχείο έχει ήδη πραγματοποιήσει σύζευξη με 8 συσκευές και πρόκειται να συζευχθεί και άλλη συσκευή. Το ηχείο μπορεί να πραγματοποιήσει σύζευξη με έως και 8 συσκευές. Όταν πραγματοποιείται σύζευξη με νέα συσκευή επιπροσθέτως των 8 συζευγμένων συσκευών, οι πληροφορίες σύζευξης της συσκευής που συνδέθηκε πρώτη μέσω BLUETOOTH θα αντικατασταθούν από τις πληροφορίες της νέας συσκευής.
- Οι πληροφορίες σύζευξης με το ηχείο έχουν διαγραφεί από τη συσκευή BLUETOOTH.
- Το ηχείο αρχικοποιείται. Θα διαγραφούν όλες οι πληροφορίες σύζευξης. Μετά την αρχικοποίηση του ηχείου, ίσως να μην είναι δυνατή η σύνδεση της συσκευής BLUETOOTH σας. Σε αυτή την περίπτωση, διαγράψτε τις πληροφορίες σύζευξης του ηχείου στη συσκευή BLUETOOTH σας και κατόπιν εκτελέστε ξανά τη διαδικασία σύζευξης.
- Το ηχείο μπορεί να πραγματοποιήσει σύζευξη με πολλές συσκευές, όμως μπορεί να αναπαράγει μουσική μόνο από μία συζευγμένη συσκευή κάθε φορά.
- Όταν χρησιμοποιείτε τη λειτουργία Στερεοφωνικής σύζευξης ή τη λειτουργία Σύνδεσης πάρτι, δεν μπορείτε να χρησιμοποιήσετε τη δυνατότητα σύνδεσης πολλαπλών σημείων.

Σχετικό θέμα

- [Σύνδεση του ηχείου ταυτόχρονα με 2 συσκευές BLUETOOTH \(σύνδεση πολλαπλών σημείων\)](#)
- [Ακρόαση μουσικής από συσκευή μέσω σύνδεσης BLUETOOTH](#)
- [Τερματισμός της σύνδεσης BLUETOOTH \(Μετά τη χρήση\)](#)

Ασύρματο ηχείο
SRS-XV500

Σύνδεση με υπολογιστή μέσω σύνδεσης BLUETOOTH (Windows®)

Σύζευξη είναι η διαδικασία που απαιτείται για την αμοιβαία καταχώρηση των πληροφοριών στις συσκευές BLUETOOTH που πρόκειται να συνδεθούν ασύρματα.

Η σύζευξη μιας συσκευής με το ηχείο είναι απαραίτητη για να είναι δυνατή η δημιουργία σύνδεσης BLUETOOTH για πρώτη φορά. Πραγματοποιήστε τις ίδιες διαδικασίες για τη σύζευξη με άλλες συσκευές.

Οι πληροφορίες σύζευξης αποθηκεύονται στο ηχείο όταν το ηχείο απενεργοποιείται.

Υποστηριζόμενα λειτουργικά συστήματα

Windows 11, Windows 10

Πραγματοποιήστε τις εξής ενέργειες πριν ξεκινήσετε.

- Τοποθετήστε τον υπολογιστή σας εντός 1 m από το ηχείο.
- Συνδέστε το ηχείο σε μια πρίζα εναλλασσόμενου ρεύματος με το παρεχόμενο καλώδιο τροφοδοσίας. Ή φορτίστε επαρκώς την ενσωματωμένη επαναφορτιζόμενη μπαταρία.
- Να έχετε κοντά σας τις οδηγίες λειτουργίας που παρέχονται με τον υπολογιστή, για αναφορά.
- Για την αποφυγή της αιφνίδιας αναπαραγωγής δυνατού ήχου από το ηχείο, χαμηλώστε την ένταση τόσο του υπολογιστή όσο και του ηχείου ή σταματήστε την αναπαραγωγή της μουσικής.
- Ενεργοποιήστε το ηχείο του υπολογιστή σας.
Εάν το ηχείο του υπολογιστή σας έχει ρυθμιστεί σε  (σίγαση), δεν θα ακουστεί ήχος από το ηχείο BLUETOOTH.

– Με το ηχείο του υπολογιστή σας ενεργοποιημένο:



1 Ενεργοποιήστε το ηχείο.



2 Αγγίξτε το  (BLUETOOTH) στο ηχείο.

3 Ελέγξτε τη δραστηριότητα της ενδεικτικής λυχνίας  (BLUETOOTH).

Όταν η ενδεικτική λυχνία αναβοσβήνει διπλά

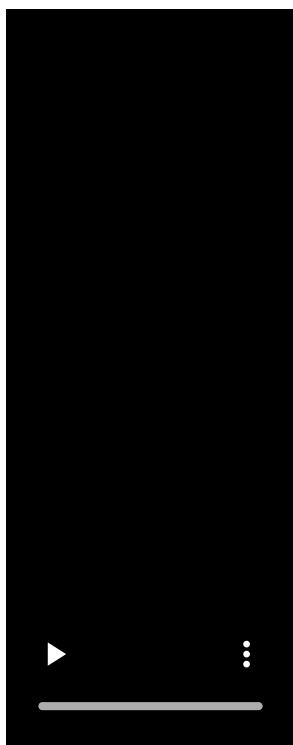

Μετά τη σύζευξη του ηχείου με μια συσκευή BLUETOOTH για πρώτη φορά από τη στιγμή που αγοράσατε ή αρχικοποιήσατε το ηχείο (δηλ. το ηχείο δεν έχει πληροφορίες σύζευξης), το ηχείο εισέρχεται αυτόματα σε λειτουργία σύζευξης όταν ενεργοποιείται. Προχωρήστε στο βήμα 5 .

Όταν η ενδεικτική λυχνία αναβοσβήνει αργά

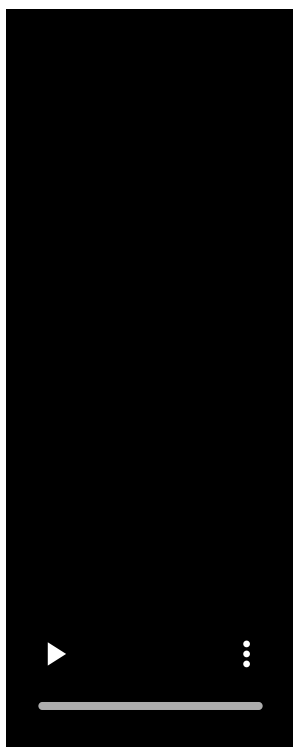

Το ηχείο αναζητεί συνδέσεις BLUETOOTH.

- Για τη σύζευξη του ηχείου με μια δεύτερη ή μεταγενέστερη συσκευή BLUETOOTH (όταν το ηχείο διαθέτει πληροφορίες σύζευξης για άλλες συσκευές BLUETOOTH), προχωρήστε στο βήμα 4 .
- Για την επανασύνδεση του ηχείου με μία από τις συσκευές BLUETOOTH που έχουν συζευχθεί με το ηχείο στο παρελθόν, προχωρήστε στο βήμα 7 .
Το ηχείο θα συνδεθεί αυτόματα με τον υπολογιστή απλά ενεργοποιώντας τη λειτουργία BLUETOOTH στον υπολογιστή.
Ανάλογα με τη συσκευή BLUETOOTH, το ηχείο μπορεί να επανασυνδεθεί με τη συσκευή αμέσως μετά την ενεργοποίησή της. Για λεπτομέρειες, ανατρέξτε στις οδηγίες λειτουργίας που παρέχονται με τη συσκευή BLUETOOTH σας.

Όταν η ενδεικτική λυχνία παραμένει αναμμένη

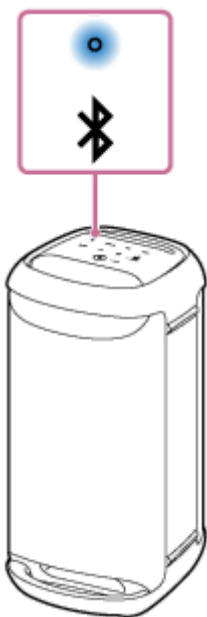

Το ηχείο έχει συνδεθεί ήδη με μία από τις συσκευές BLUETOOTH.

Για να συνδέσετε το ηχείο με μια άλλη συσκευή BLUETOOTH, πραγματοποιήστε μία από τις ακόλουθες ενέργειες:

- Για τη σύζευξη του ηχείου με μια δεύτερη ή μεταγενέστερη συσκευή BLUETOOTH (όταν το ηχείο διαθέτει πληροφορίες σύζευξης για άλλες συσκευές BLUETOOTH), προχωρήστε στο βήμα 4 .
- Για την επανασύνδεση του ηχείου με μία από τις συσκευές BLUETOOTH που έχουν συζευχθεί με το ηχείο στο παρελθόν, προχωρήστε στο βήμα 7 .
Το ηχείο θα συνδεθεί αυτόματα με τον υπολογιστή απλά ενεργοποιώντας τη λειτουργία BLUETOOTH στον υπολογιστή.

4 Αγγίξτε παρατεταμένα το (BLUETOOTH) στο ηχείο για περίπου 2 δευτερόλεπτα.

Θα ακούσετε τη φωνητική καθοδήγηση (Pairing (Σύζευξη)) από το ηχείο και η ενδεικτική λυχνία  (BLUETOOTH) θα αρχίσει να αναβοσβήνει διπλά (λειτουργία σύζευξης).

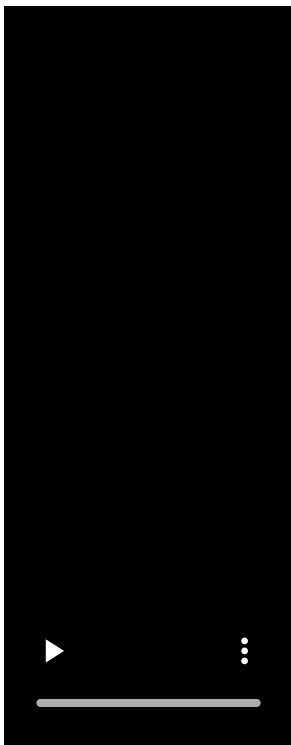

5 Αφυπνίστε τον υπολογιστή εάν βρίσκεται σε αναμονή (αναστολή λειτουργίας) ή αδρανοποίηση.

6 Καταχωρήστε το ηχείο στον υπολογιστή.

Στα Windows 11

1. Κάντε κλικ στο κουμπί [Start] και, στη συνέχεια, στην επιλογή [Settings].
2. Κάντε κλικ στην επιλογή [Bluetooth & devices].

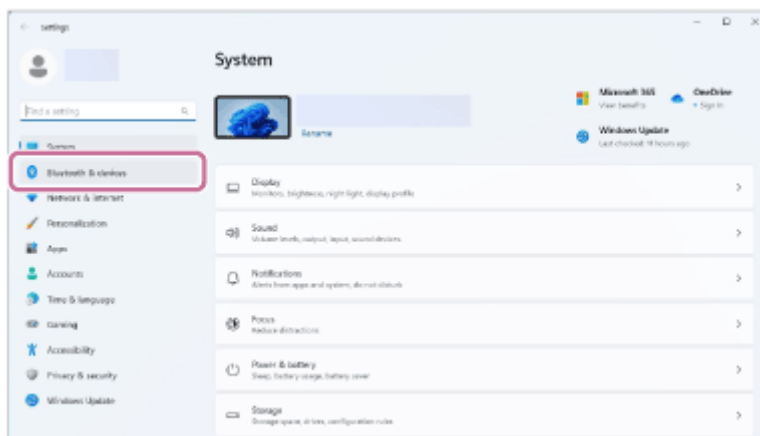

3. Κάντε κλικ στον διακόπτη [Bluetooth] για να ενεργοποιήσετε τη λειτουργία BLUETOOTH και, στη συνέχεια, επιλέξτε [Add device].

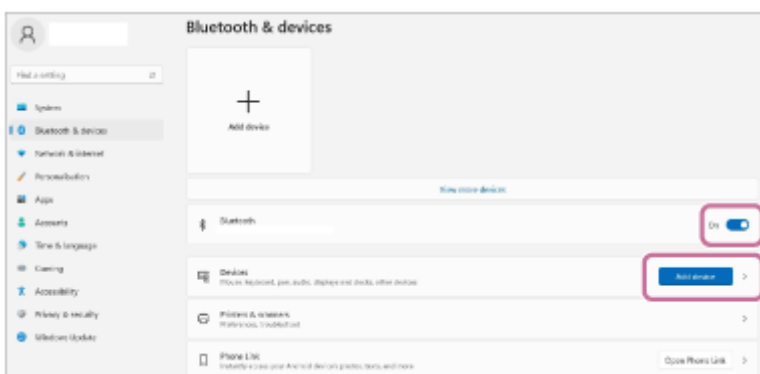

4. Κάντε κλικ στην επιλογή [Bluetooth].

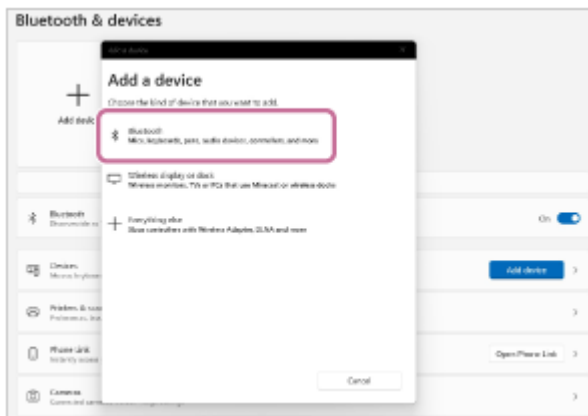

5. Επιλέξτε [SRS-XV500].



Εάν απαιτείται η εισαγωγή κλειδιού πρόσβασης*, εισαγάγετε "0000".

Εάν δεν εμφανιστεί το [SRS-XV500], επαναλάβετε τη διαδικασία από το βήμα 4.

* Το κλειδί πρόσβασης μπορεί να αναφέρεται ως "κωδ. πρόσβασης", "κωδικός PIN", "αριθμός PIN" ή "κωδικός πρόσβασης".

6. Μετά τη σύζευξη, η σύνδεση BLUETOOTH δημιουργείται αυτόματα και στην οθόνη εμφανίζεται η ένδειξη [Connected music] ή [Connected voice, music]. Προχωρήστε στο βήμα 8.



Στα Windows 10

1. Κάντε κλικ στο κουμπί [Start] και, στη συνέχεια, στην επιλογή [Settings].

2. Κάντε κλικ στην επιλογή [Devices].

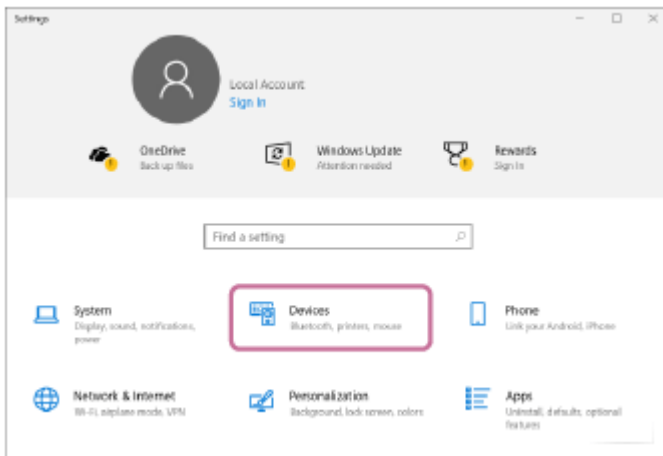

3. Κάντε κλικ στην καρτέλα [Bluetooth & other devices], κάντε κλικ στον διακόπτη [Bluetooth] για να ενεργοποιήσετε τη λειτουργία BLUETOOTH και, στη συνέχεια, επιλέξτε [Add Bluetooth or other device].

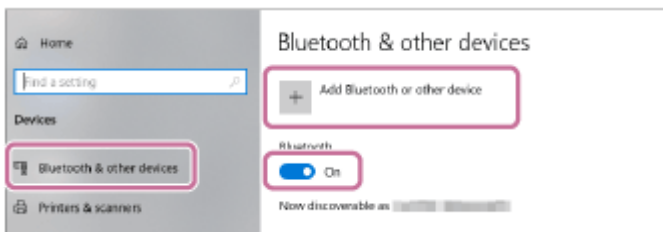

4. Κάντε κλικ στην επιλογή [Bluetooth].

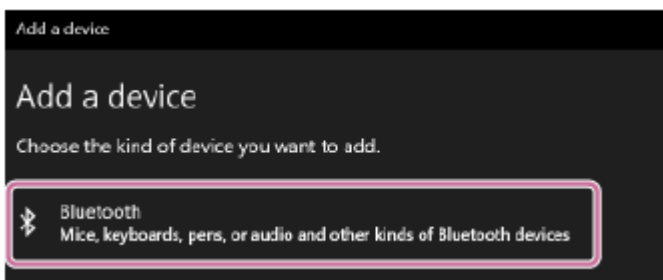

5. Επιλέξτε [SRS-XV500].

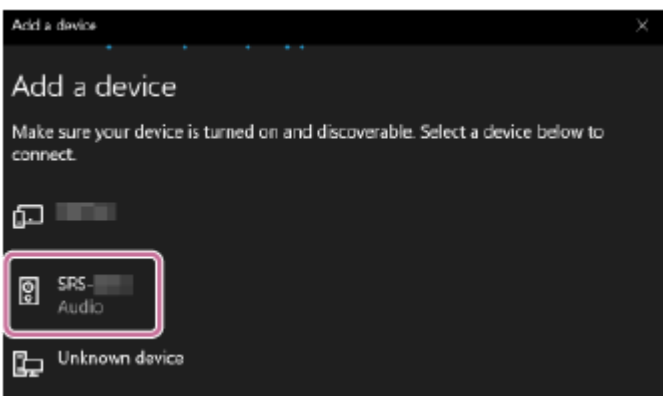

Εάν απαιτείται η εισαγωγή κλειδιού πρόσβασης*, εισαγάγετε "0000".

Εάν δεν εμφανιστεί το [SRS-XV500], επαναλάβετε τη διαδικασία από το βήμα 4 .

* Το κλειδί πρόσβασης μπορεί να αναφέρεται ως "κωδ. πρόσβασης", "κωδικός PIN", "αριθμός PIN" ή "κωδικός πρόσβασης".

6. Μετά τη σύζευξη, η σύνδεση BLUETOOTH δημιουργείται αυτόματα και στην οθόνη εμφανίζεται η ένδειξη [Connected music] ή [Connected voice, music]. Προχωρήστε στο βήμα 8 .

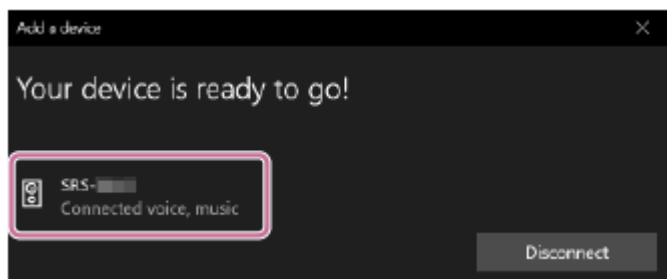

7 Επιλέξτε το ηχείο στον υπολογιστή.

Στα Windows 11

1. Κάντε κλικ στο κουμπί [Start] και, στη συνέχεια, στην επιλογή [Settings].
2. Κάντε κλικ στην επιλογή [Bluetooth & devices].
3. Επιλέξτε [SRS-XV500] και κάντε κλικ στην επιλογή [Connect].

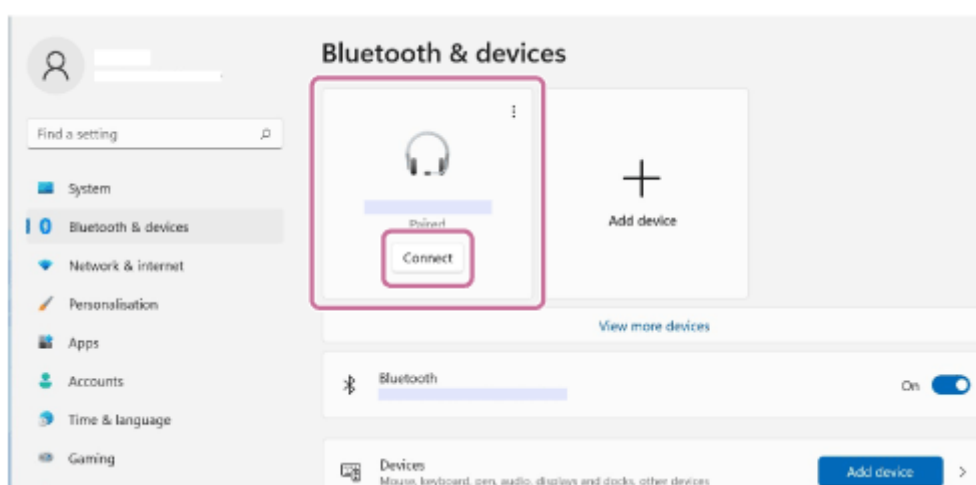

Το εικονίδιο στην οθόνη μπορεί να φαίνεται διαφορετικό από αυτό που βλέπετε στην πραγματικότητα. Όταν δημιουργηθεί μια σύνδεση BLUETOOTH, το [Connected music] ή το [Connected voice, music] θα εμφανιστεί στην οθόνη. Προχωρήστε στο βήμα 8.

Στα Windows 10

1. Κάντε κλικ στο κουμπί [Start] και, στη συνέχεια, στην επιλογή [Settings].
2. Κάντε κλικ στην επιλογή [Devices].
3. Επιλέξτε [SRS-XV500] κάτω από την οθόνη "Audio" στην καρτέλα [Bluetooth & other devices] και στη συνέχεια κάντε κλικ στο [Connect].

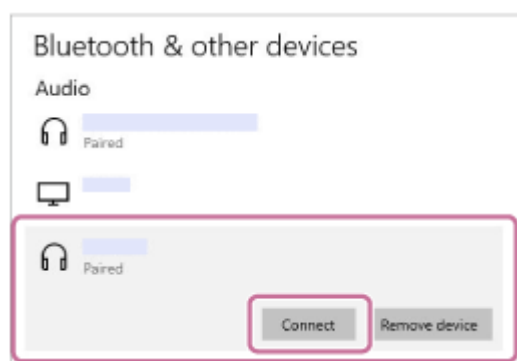

Το εικονίδιο στην οθόνη μπορεί να φαίνεται διαφορετικό από αυτό που βλέπετε στην πραγματικότητα. Όταν δημιουργηθεί μια σύνδεση BLUETOOTH, το [Connected music] ή το [Connected voice, music] θα εμφανιστεί στην οθόνη. Προχωρήστε στο βήμα 8.

8 Ακολουθήστε τις οδηγίες στην οθόνη για τη δημιουργία μιας σύνδεσης BLUETOOTH.

Όταν δημιουργείται σύνδεση BLUETOOTH, ακούγεται ο ήχος ειδοποίησης από το ηχείο και η ενδεικτική λυχνία  (BLUETOOTH) δεν αναβοσβήνει πλέον, αλλά παραμένει αναμμένη.

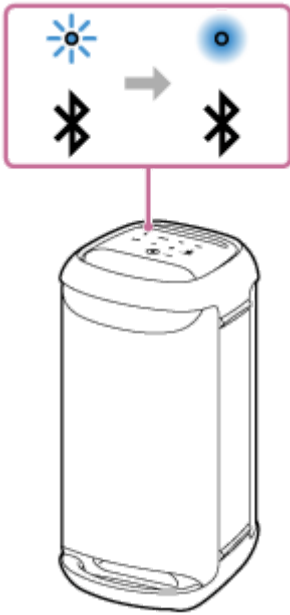

Εάν η απόπειρα σύνδεσης αποτύχει, επαναλάβετε τη διαδικασία από το βήμα **4**.

Υπόδειξη

- Οι παραπάνω οδηγίες για τον υπολογιστή παρέχονται ως παράδειγμα. Για λεπτομέρειες, ανατρέξτε στις οδηγίες λειτουργίας που παρέχονται με τον υπολογιστή σας. Επιπλέον, δεν έχουν δοκιμαστεί όλοι οι υπολογιστές και δεν έχουν βρεθεί συμβατοί με την παραπάνω διαδικασία και η διαδικασία αυτή δεν ισχύει για αυτοσχέδιους υπολογιστές.
- Μπορείτε να συνδέσετε το ηχείο ταυτόχρονα με έως και 2 συσκευές BLUETOOTH. (Σύνδεση πολλαπλών σημείων)

Σημείωση

- Το ηχείο εξέρχεται από τη λειτουργία σύζευξης έπειτα από περίπου 5 λεπτά και η ενδεικτική λυχνία  (BLUETOOTH) αναβοσβήνει αργά. Ωστόσο, όταν το ηχείο δεν διαθέτει πληροφορίες σύζευξης, όπως στις εργοστασιακές ρυθμίσεις, το σύστημα δεν εξέρχεται από τη λειτουργία σύζευξης. Αν το σύστημα εξέλθει από τη λειτουργία σύζευξης προτού ολοκληρωθεί η διαδικασία, επαναλάβετε την από το βήμα **4**.
- Αφού ολοκληρωθεί η σύζευξη των συσκευών BLUETOOTH, δεν χρειάζεται να πραγματοποιήσετε τη σύζευξή τους ξανά, εκτός από τις ακόλουθες περιπτώσεις:
 - Οι πληροφορίες σύζευξης έχουν διαγραφεί μετά από επισκευή, κ.λπ.
 - Το ηχείο έχει ήδη πραγματοποιήσει σύζευξη με 8 συσκευές και πρόκειται να συζευχθεί και άλλη συσκευή. Το ηχείο μπορεί να πραγματοποιήσει σύζευξη με έως και 8 συσκευές. Όταν πραγματοποιείται σύζευξη με νέα συσκευή επιπροσθέτως των 8 συζευγμένων συσκευών, οι πληροφορίες σύζευξης της συσκευής που συνδέθηκε πρώτη μέσω BLUETOOTH θα αντικατασταθούν από τις πληροφορίες της νέας συσκευής.
 - Οι πληροφορίες σύζευξης με το ηχείο έχουν διαγραφεί από τη συσκευή BLUETOOTH.
 - Το ηχείο αρχικοποιείται. Θα διαγραφούν όλες οι πληροφορίες σύζευξης. Μετά την αρχικοποίηση του ηχείου, ίσως να μην είναι δυνατή η σύνδεσή του με τον υπολογιστή σας. Σε αυτή την περίπτωση, διαγράψτε τις πληροφορίες σύζευξης του ηχείου στον υπολογιστή σας και κατόπιν εκτελέστε ξανά τη διαδικασία σύζευξης.
- Το ηχείο μπορεί να πραγματοποιήσει σύζευξη με πολλές συσκευές, όμως μπορεί να αναπαράγει μουσική μόνο από μία συζευγμένη συσκευή κάθε φορά.

- Το κλειδί πρόσβασης του ηχείου είναι "0000". Εάν οριστεί διαφορετικό κλειδί πρόσβασης από το "0000" στη συσκευή BLUETOOTH, δεν θα είναι δυνατή η σύζευξη με το ηχείο.
- Όταν χρησιμοποιείτε τη λειτουργία Στερεοφωνικής σύζευξης ή τη λειτουργία Σύνδεσης πάρτι, δεν μπορείτε να χρησιμοποιήσετε τη δυνατότητα σύνδεσης πολλαπλών σημείων.

Σχετικό θέμα

- [Σύνδεση του ηχείου ταυτόχρονα με 2 συσκευές BLUETOOTH \(σύνδεση πολλαπλών σημείων\)](#)
- [Ακρόαση μουσικής από συσκευή μέσω σύνδεσης BLUETOOTH](#)
- [Τερματισμός της σύνδεσης BLUETOOTH \(Μετά τη χρήση\)](#)

5-053-792-41(1) Copyright 2024 Sony Corporation

Ασύρματο ηχείο
SRS-XV500

Σύνδεση με υπολογιστή μέσω σύνδεσης BLUETOOTH (Mac)

Σύζευξη είναι η διαδικασία που απαιτείται για την αμοιβαία καταχώρηση των πληροφοριών στις συσκευές BLUETOOTH που πρόκειται να συνδεθούν ασύρματα.

Η σύζευξη μιας συσκευής με το ηχείο είναι απαραίτητη για να είναι δυνατή η δημιουργία σύνδεσης BLUETOOTH για πρώτη φορά. Πραγματοποιήστε τις ίδιες διαδικασίες για τη σύζευξη με άλλες συσκευές.

Οι πληροφορίες σύζευξης αποθηκεύονται στο ηχείο όταν το ηχείο απενεργοποιείται.

Υποστηριζόμενα λειτουργικά συστήματα

macOS Monterey (έκδοση 12.6)

Πραγματοποιήστε τις εξής ενέργειες πριν ξεκινήσετε.

- Τοποθετήστε τον υπολογιστή σας εντός 1 m από το ηχείο.
- Συνδέστε το ηχείο σε μια πρίζα εναλλασσόμενου ρεύματος με το παρεχόμενο καλώδιο τροφοδοσίας. Ή φορτίστε επαρκώς την ενσωματωμένη επαναφορτιζόμενη μπαταρία.
- Να έχετε κοντά σας τις οδηγίες λειτουργίας που παρέχονται με τον υπολογιστή, για αναφορά.
- Για την αποφυγή της αιφνίδιας αναπαραγωγής δυνατού ήχου από το ηχείο, χαμηλώστε την ένταση τόσο του υπολογιστή όσο και του ηχείου ή σταματήστε την αναπαραγωγή της μουσικής.
- Ενεργοποιήστε το ηχείο του υπολογιστή σας.
Εάν το ηχείο του υπολογιστή σας έχει ρυθμιστεί σε  (σίγαση), δεν θα ακουστεί ήχος από το ηχείο BLUETOOTH.

– Με το ηχείο του υπολογιστή σας ενεργοποιημένο:



1 Ενεργοποιήστε το ηχείο.



2 Αγγίξτε το  (BLUETOOTH) στο ηχείο.

3 Ελέγξτε τη δραστηριότητα της ενδεικτικής λυχνίας  (BLUETOOTH).

Όταν η ενδεικτική λυχνία αναβοσβήνει διπλά

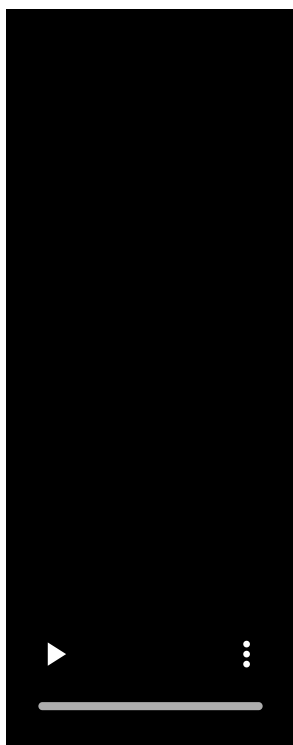

Μετά τη σύζευξη του ηχείου με μια συσκευή BLUETOOTH για πρώτη φορά από τη στιγμή που αγοράσατε ή αρχικοποιήσατε το ηχείο (δηλ. το ηχείο δεν έχει πληροφορίες σύζευξης), το ηχείο εισέρχεται αυτόματα σε λειτουργία σύζευξης όταν ενεργοποιείται. Προχωρήστε στο βήμα 5 .

Όταν η ενδεικτική λυχνία αναβοσβήνει αργά

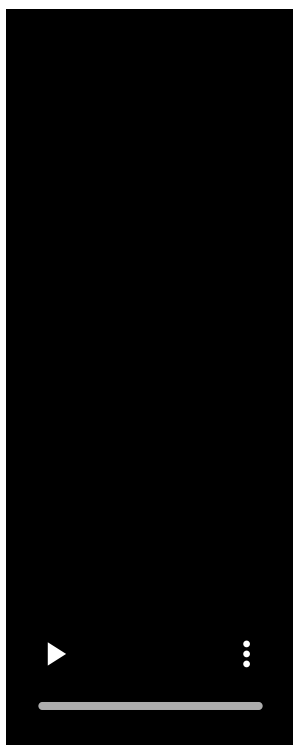

Το ηχείο αναζητεί συνδέσεις BLUETOOTH.

- Για τη σύζευξη του ηχείου με μια δεύτερη ή μεταγενέστερη συσκευή BLUETOOTH (όταν το ηχείο διαθέτει πληροφορίες σύζευξης για άλλες συσκευές BLUETOOTH), προχωρήστε στο βήμα 4 .
- Για την επανασύνδεση του ηχείου με μία από τις συσκευές BLUETOOTH που έχουν συζευχθεί με το ηχείο στο παρελθόν, προχωρήστε στο βήμα 5 .
Το ηχείο θα συνδεθεί αυτόματα με τον υπολογιστή απλά ενεργοποιώντας τη λειτουργία BLUETOOTH στον υπολογιστή.
Ανάλογα με τη συσκευή BLUETOOTH, το ηχείο μπορεί να επανασυνδεθεί με τη συσκευή αμέσως μετά την ενεργοποίησή της. Για λεπτομέρειες, ανατρέξτε στις οδηγίες λειτουργίας που παρέχονται με τη συσκευή BLUETOOTH σας.

Όταν η ενδεικτική λυχνία παραμένει αναμμένη

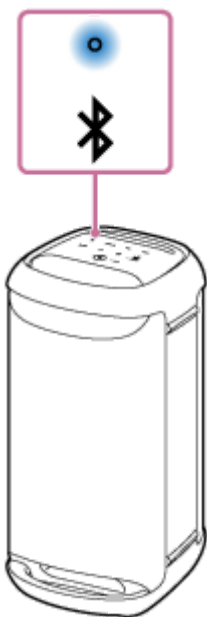

Το ηχείο έχει συνδεθεί ήδη με μία από τις συσκευές BLUETOOTH.

Για να συνδέσετε το ηχείο με μια άλλη συσκευή BLUETOOTH, πραγματοποιήστε μία από τις ακόλουθες ενέργειες:

- Για τη σύζευξη του ηχείου με μια δεύτερη ή μεταγενέστερη συσκευή BLUETOOTH (όταν το ηχείο διαθέτει πληροφορίες σύζευξης για άλλες συσκευές BLUETOOTH), προχωρήστε στο βήμα 4 .
- Για την επανασύνδεση του ηχείου με μία από τις συσκευές BLUETOOTH που έχουν συζευχθεί με το ηχείο στο παρελθόν, προχωρήστε στο βήμα 5 .
Το ηχείο θα συνδεθεί αυτόματα με τον υπολογιστή απλά ενεργοποιώντας τη λειτουργία BLUETOOTH στον υπολογιστή.

4 Αγγίξτε παρατεταμένα το (BLUETOOTH) στο ηχείο για περίπου 2 δευτερόλεπτα.

Θα ακούσετε τη φωνητική καθοδήγηση (Pairing (Σύζευξη)) από το ηχείο και η ενδεικτική λυχνία  (BLUETOOTH) θα αρχίσει να αναβοσβήνει διπλά (λειτουργία σύζευξης).

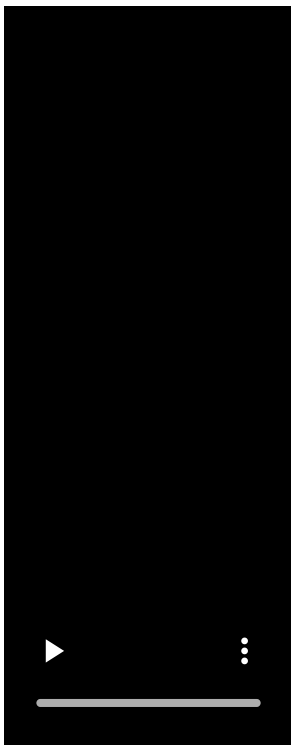

5 Αναζητήστε το ηχείο στον υπολογιστή.

1. Κάντε κλικ στο [ (System Preferences)] - [Bluetooth] στη γραμμή εργασιών στην κάτω δεξιά γωνία της οθόνης.



2. Επιλέξτε [SRS-XV500] από την οθόνη Bluetooth και, στη συνέχεια, κάντε κλικ στην επιλογή [Pair].

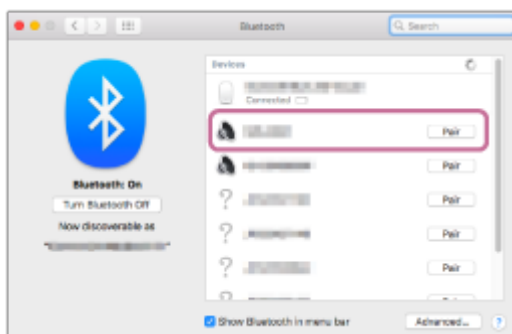

6 Ακολουθήστε τις οδηγίες στην οθόνη για τη δημιουργία μιας σύνδεσης BLUETOOTH.

Όταν δημιουργείται σύνδεση BLUETOOTH, ακούγεται ο ήχος ειδοποίησης από το ηχείο και η ενδεικτική λυχνία  (BLUETOOTH) δεν αναβοσβήνει πλέον, αλλά παραμένει αναμμένη.

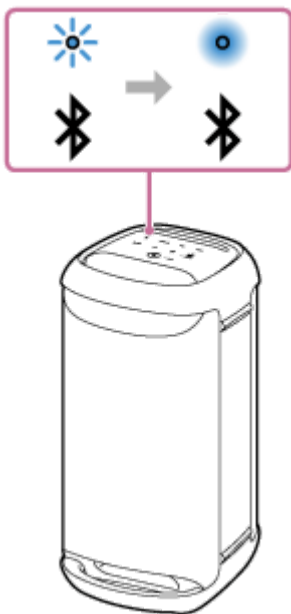

Εάν η απόπειρα σύνδεσης αποτύχει, επαναλάβετε τη διαδικασία από το βήμα **4**.

7 Κάντε κλικ στο εικονίδιο του ηχείου στην επάνω δεξιά γωνία της οθόνης και επιλέξτε [SRS-XV500] από το [Output Device].

Μπορείτε να απολαύσετε την αναπαραγωγή μουσικής κ.λπ. από τον υπολογιστή σας.

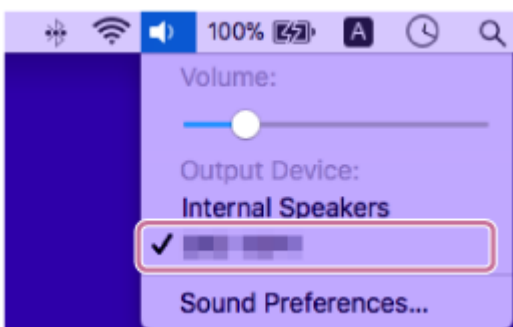

Υπόδειξη

- Οι παραπάνω οδηγίες για τον υπολογιστή παρέχονται ως παράδειγμα. Για λεπτομέρειες, ανατρέξτε στις οδηγίες λειτουργίας που παρέχονται με τον υπολογιστή σας. Επιπλέον, δεν έχουν δοκιμαστεί όλοι οι υπολογιστές και δεν έχουν βρεθεί συμβατοί με την παραπάνω διαδικασία και η διαδικασία αυτή δεν ισχύει για αυτοσχέδιους υπολογιστές.
- Μπορείτε να συνδέσετε το ηχείο ταυτόχρονα με έως και 2 συσκευές BLUETOOTH. (Σύνδεση πολλαπλών σημείων)

Σημείωση

- Το ηχείο εξέρχεται από τη λειτουργία σύζευξης έπειτα από περίπου 5 λεπτά και η ενδεικτική λυχνία  (BLUETOOTH) αναβοσβήνει αργά. Ωστόσο, όταν το ηχείο δεν διαθέτει πληροφορίες σύζευξης, όπως στις εργοστασιακές ρυθμίσεις, το σύστημα δεν εξέρχεται από τη λειτουργία σύζευξης. Αν το σύστημα εξέλθει από τη λειτουργία σύζευξης προτού ολοκληρωθεί η διαδικασία, επαναλάβετε την από το βήμα **4**.
- Αφού ολοκληρωθεί η σύζευξη των συσκευών BLUETOOTH, δεν χρειάζεται να πραγματοποιήσετε τη σύζευξή τους ξανά, εκτός από τις ακόλουθες περιπτώσεις:
 - Οι πληροφορίες σύζευξης έχουν διαγραφεί μετά από επισκευή, κ.λπ.

- Το ηχείο έχει ήδη πραγματοποιήσει σύζευξη με 8 συσκευές και πρόκειται να συζευχθεί και άλλη συσκευή. Το ηχείο μπορεί να πραγματοποιήσει σύζευξη με έως και 8 συσκευές. Όταν πραγματοποιείται σύζευξη με νέα συσκευή επιπροσθέτως των 8 συζευγμένων συσκευών, οι πληροφορίες σύζευξης της συσκευής που συνδέθηκε πρώτη μέσω BLUETOOTH θα αντικατασταθούν από τις πληροφορίες της νέας συσκευής.
- Οι πληροφορίες σύζευξης με το ηχείο έχουν διαγραφεί από τη συσκευή BLUETOOTH.
- Το ηχείο αρχικοποιείται.
Θα διαγραφούν όλες οι πληροφορίες σύζευξης. Μετά την αρχικοποίηση του ηχείου, ίσως να μην είναι δυνατή η σύνδεσή του με τον υπολογιστή σας. Σε αυτή την περίπτωση, διαγράψτε τις πληροφορίες σύζευξης του ηχείου στον υπολογιστή σας και κατόπιν εκτελέστε ξανά τη διαδικασία σύζευξης.
- Το ηχείο μπορεί να πραγματοποιήσει σύζευξη με πολλές συσκευές, όμως μπορεί να αναπαράγει μουσική μόνο από μία συζευγμένη συσκευή κάθε φορά.
- Το κλειδί πρόσβασης του ηχείου είναι "0000". Εάν οριστεί διαφορετικό κλειδί πρόσβασης από το "0000" στη συσκευή BLUETOOTH, δεν θα είναι δυνατή η σύζευξη με το ηχείο.
- Όταν χρησιμοποιείτε τη λειτουργία Στερεοφωνικής σύζευξης ή τη λειτουργία Σύνδεσης πάρτι, δεν μπορείτε να χρησιμοποιήσετε τη δυνατότητα σύνδεσης πολλαπλών σημείων.

Σχετικό θέμα

- [Σύνδεση του ηχείου ταυτόχρονα με 2 συσκευές BLUETOOTH \(σύνδεση πολλαπλών σημείων\)](#)
- [Ακρόαση μουσικής από συσκευή μέσω σύνδεσης BLUETOOTH](#)
- [Τερματισμός της σύνδεσης BLUETOOTH \(Μετά τη χρήση\)](#)

Ασύρματο ηχείο
SRS-XV500

Σύνδεση του ηχείου ταυτόχρονα με 2 συσκευές BLUETOOTH (σύνδεση πολλαπλών σημείων)

Όταν το ηχείο είναι συνδεδεμένο ταυτόχρονα με 2 συσκευές BLUETOOTH μέσω σύνδεσης BLUETOOTH, μπορείτε να κάνετε τα εξής:

- Αλλαγή της πηγής αναπαραγωγής μουσικής ανάμεσα σε 2 συσκευές
Μπορείτε να αλλάξετε την πηγή αναπαραγωγής μουσικής από τη μία συσκευή στην άλλη χωρίς να δημιουργηθεί ξανά η σύνδεση BLUETOOTH.

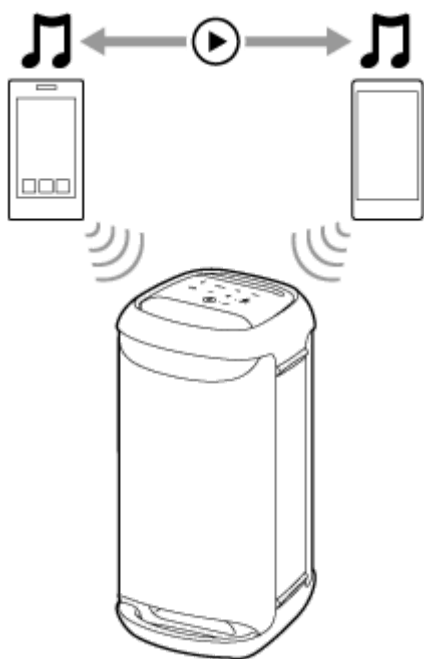

Σύνδεση του ηχείου ταυτόχρονα με 2 συσκευές μέσω σύνδεσης BLUETOOTH

1 Συνδέστε το ηχείο πρώτα με την πρώτη συσκευή BLUETOOTH.

Για λεπτομέρειες σχετικά με τη διαδικασία σύνδεσης BLUETOOTH, δείτε ένα από τα ακόλουθα που ισχύει για τη συσκευή σας.

- Σύζευξη και σύνδεση με συσκευές BLUETOOTH
- Σύνδεση με υπολογιστή μέσω σύνδεσης BLUETOOTH (Windows®)
- Σύνδεση με υπολογιστή μέσω σύνδεσης BLUETOOTH (Mac)

2 Διατηρώντας το ηχείο συνδεδεμένο με την πρώτη συσκευή BLUETOOTH, αγγίξτε παρατεταμένα το (BLUETOOTH) στο ηχείο για περίπου 2 δευτερόλεπτα.

Θα ακούσετε τη φωνητική καθοδήγηση (Pairing (Σύζευξη)) από το ηχείο και η ενδεικτική λυχνία  (BLUETOOTH) θα αρχίσει να αναβοσβήνει διπλά (λειτουργία σύζευξης).

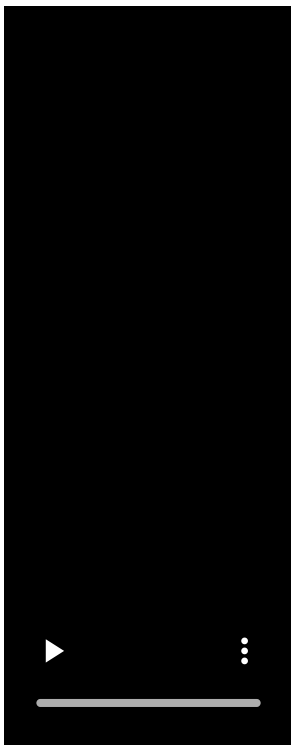

3 Χειριστείτε τη δεύτερη συσκευή BLUETOOTH για να πραγματοποιήσετε αναζήτηση για το ηχείο.

4 Ακολουθήστε τις οδηγίες στην οθόνη για τη δημιουργία μιας σύνδεσης BLUETOOTH.

Όταν δημιουργείται σύνδεση BLUETOOTH, ακούγεται ο ήχος ειδοποίησης από το ηχείο και η ενδεικτική λυχνία  (BLUETOOTH) δεν αναβοσβήνει πλέον, αλλά παραμένει αναμμένη.

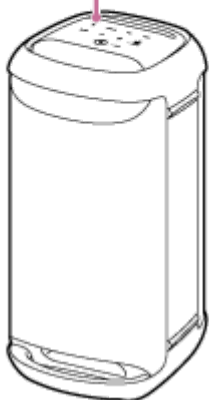
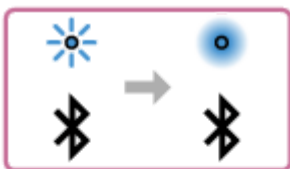

Αλλαγή των συσκευών BLUETOOTH σε σύνδεση πολλαπλών σημείων

Διατηρώντας το ηχείο συνδεδεμένο με 2 συσκευές σε σύνδεση πολλαπλών σημείων, μπορείτε να επιχειρήσετε να συνδέσετε μια άλλη συσκευή μέσω σύνδεσης BLUETOOTH.

Όταν χειρίζεστε το ηχείο και την τρίτη συσκευή σε μια απόπειρα να δημιουργήσετε μια σύνδεση BLUETOOTH, η σύνδεση BLUETOOTH με μία από τις 2 συσκευές που χρησιμοποιήθηκε για την προηγούμενη αναπαραγωγή μουσικής διατηρείται και η σύνδεση BLUETOOTH με την άλλη συσκευή αποσυνδέεται. Στη συνέχεια, δημιουργείται μια σύνδεση BLUETOOTH ανάμεσα στο ηχείο και την τρίτη συσκευή.

Αναπαραγωγή μουσικής όταν το ηχείο είναι συνδεδεμένο με 2 συσκευές σε σύνδεση πολλαπλών σημείων

- Όταν χειρίζεστε το ηχείο για αναπαραγωγή μουσικής, η αναπαραγωγή μουσικής ξεκινά σε μία από τις συσκευές σε σύνδεση πολλαπλών σημείων, η οποία χρησιμοποιήθηκε για την προηγούμενη αναπαραγωγή.
- Για αναπαραγωγή μουσικής στην άλλη (δεύτερη) συσκευή σε σύνδεση πολλαπλών σημείων, χειριστείτε τη δεύτερη συσκευή για να ξεκινήσει η αναπαραγωγή μουσικής.
Ανάλογα με την κατάσταση, μπορεί να εξακολουθήσετε να ακούτε μουσική στην ίδια (πρώτη) συσκευή από το ηχείο μετά τον χειρισμό της δεύτερης συσκευής για την έναρξη της αναπαραγωγής. Σε αυτή την περίπτωση, σταματήστε την αναπαραγωγή στην πρώτη συσκευή. Στη συνέχεια, μπορείτε να ακούσετε την αναπαραγωγή μουσικής από τη δεύτερη.

Υπόδειξη

- Εφόσον η λειτουργία BLUETOOTH είναι ενεργοποιημένη σε μια συσκευή BLUETOOTH που έχει συνδεθεί προηγουμένως με το ηχείο, το ηχείο θα επανασυνδεθεί με τη συσκευή αμέσως μετά ενεργοποίηση του ηχείου.
- Μπορείτε να εκτελέσετε ενέργειες όπως η δημιουργία και αποσύνδεση συνδέσεων BLUETOOTH χρησιμοποιώντας το "Sony | Music Center".

Σημείωση

- Όταν χρησιμοποιείτε τη λειτουργία Στερεοφωνικής σύζευξης ή τη λειτουργία Σύνδεσης πάρτι, δεν μπορείτε να χρησιμοποιήσετε τη δυνατότητα σύνδεσης πολλαπλών σημείων.
- Ανάλογα με τη συσκευή BLUETOOTH, μπορεί να μην έχετε τη δυνατότητα να χρησιμοποιήσετε τη σύνδεση πολλαπλών σημείων.
- Η σύνδεση πολλαπλών σημείων δεν μπορεί να απενεργοποιηθεί.

Σχετικό θέμα

- [Σύζευξη και σύνδεση με συσκευές BLUETOOTH](#)
- [Σύνδεση με υπολογιστή μέσω σύνδεσης BLUETOOTH \(Windows®\)](#)
- [Σύνδεση με υπολογιστή μέσω σύνδεσης BLUETOOTH \(Mac\)](#)

Ασύρματο ηχείο
SRS-XV500

Ακρόαση μουσικής από συσκευή USB

Το ηχείο υποστηρίζει τις ακόλουθες μορφές αρχείων ήχου.

- MP3: επέκταση αρχείου [.mp3]
- WMA: επέκταση αρχείου [.wma]
- WAV: επέκταση αρχείου [.wav]

1 Συνδέστε μια συσκευή USB στη θύρα PLAY/CHARGE OUTPUT (USB).

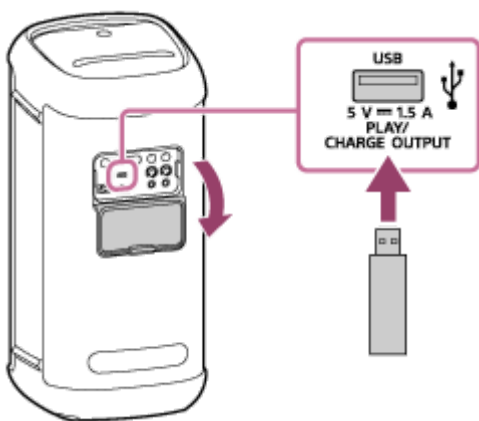

2 Αγγίξτε το USB στο ηχείο.

3 Αγγίξτε το ►|| (αναπαραγωγή) στο ηχείο για να ξεκινήσει η αναπαραγωγή.

Μπορείτε να χρησιμοποιήσετε το "Sony | Music Center" για τις λειτουργίες αναπαραγωγής ή την εύκολη επιλογή κομματιών από τη λίστα μουσικής στη συσκευή USB.

Με το ►|| (αναπαραγωγή) στο ηχείο μπορείτε επίσης να πραγματοποιήσετε τις ακόλουθες ενέργειες.

- Παύση της αναπαραγωγής
Όταν είναι σε εξέλιξη αναπαραγωγή, αγγίξτε το ►|| (αναπαραγωγή) στο ηχείο. Αγγίξτε ξανά το κουμπί για την επανεκκίνηση της αναπαραγωγής.
- Μετάβαση στο επόμενο κομμάτι
Όταν είναι σε εξέλιξη αναπαραγωγή, αγγίξτε το ►|| (αναπαραγωγή) στο ηχείο δύο φορές γρήγορα.
- Μετάβαση στην αρχή του τρέχοντος ή του προηγούμενου κομματιού
Όταν είναι σε εξέλιξη αναπαραγωγή, αγγίξτε το ►|| (αναπαραγωγή) στο ηχείο 3 φορές γρήγορα.

4 Αγγίξτε το -/+ (ένταση ήχου) στο ηχείο για να ρυθμίσετε την ένταση του ήχου.

Υπόδειξη

- Όταν είναι σε εξέλιξη φόρτωση από τη συνδεδεμένη συσκευή, το USB στο ηχείο συνεχίζει να αναβοσβήνει.

Σημείωση

- Όταν χρησιμοποιείται η Λειτουργία Στερεοφωνικής σύζευξης ή η λειτουργία Σύνδεσης πάρτι, το ηχείο δεν έχει τη δυνατότητα εξόδου της μουσικής που αναπαράγεται στη συσκευή που είναι συνδεδεμένη στην θύρα PLAY/CHARGE OUTPUT (USB).
- Το ηχείο δεν έχει τη δυνατότητα αναπαραγωγής αρχείων ήχου από τη συσκευή USB στις εξής περιπτώσεις:
 - Ο συνολικός αριθμός των αρχείων ήχου στη συνδεδεμένη συσκευή USB υπερβαίνει τα 2 000.
 - Ο αριθμός των φακέλων στη συνδεδεμένη συσκευή USB υπερβαίνει τους 300, συμπεριλαμβανομένου του φακέλου "ROOT". Οι αριθμοί αυτοί διαφέρουν ανάλογα με τη δομή των αρχείων και των φακέλων. Μην αποθηκεύσετε αρχεία διαφορετικού τύπου ή περιπτούς φακέλους στη συσκευή USB που περιέχει τα αρχεία ήχου.
- Το ηχείο έχει τη δυνατότητα αναπαραγωγής αρχείων ήχου που περιέχονται σε υποφακέλους έως και 8ου επιπέδου.
- Οι φάκελοι που δεν περιέχουν αρχεία ήχου παρακάμπτονται κατά την αναπαραγωγή.
- Εάν το πραγματικό περιεχόμενο ενός αρχείου με υποστηριζόμενη επέκταση αρχείου δεν είναι το αναμενόμενο, η αναπαραγωγή του αρχείου μπορεί να προκαλέσει την αναπαραγωγή θορύβου ή τη δυσλειτουργία του ηχείου.
- Μη χρησιμοποιείτε τη θύρα PLAY/CHARGE OUTPUT (USB) σε μέρη όπου υπάρχει πιθανότητα έκχυσης νερού. Το παρεχόμενο καλώδιο τροφοδοσίας, καθώς και οι υποδοχές και θύρες (AC IN/USB/AUDIO IN/MIC/GUITAR) πίσω από το πώμα, δεν είναι σχεδιασμένα για ανθεκτικότητα στο νερό.

Σχετικό θέμα

- [Σύνδεση με μια συσκευή USB](#)

Ασύρματο ηχείο
SRS-XV500

Ακρόαση μουσικής από συσκευή μέσω σύνδεσης BLUETOOTH

Απολαύστε τη μουσική σας από μια συσκευή BLUETOOTH, την οποία μπορείτε να χειρίζεστε από το ηχείο μέσω σύνδεσης BLUETOOTH, εάν υποστηρίζει τα ακόλουθα προφίλ BLUETOOTH.

A2DP (Advanced Audio Distribution Profile)

Σας δίνει τη δυνατότητα να απολαύσετε ασύρματα περιεχόμενο ήχου υψηλής ποιότητας.

AVRCP (Audio Video Remote Control Profile)

Σας δίνει τη δυνατότητα να ρυθμίζετε την ένταση του ήχου και να χειρίζεστε την αναπαραγωγή, την παύση ή τη μετάβαση στην αρχή του επόμενου/τρέχοντος κομματιού.

Οι λειτουργίες μπορεί να διαφέρουν ανάλογα με τη συσκευή BLUETOOTH. Ανατρέξτε επίσης στις οδηγίες λειτουργίας που παρέχονται με τη συσκευή BLUETOOTH.

Σημείωση

- Βεβαιωθείτε εκ των προτέρων ότι η ένταση του ήχου στη συσκευή BLUETOOTH και στο ηχείο είναι ρυθμισμένη σε μεσαίο επίπεδο, για την αποφυγή της αιφνίδιας αναπαραγωγής δυνατού ήχου από το ηχείο. Ανάλογα με τη συσκευή BLUETOOTH, η ρύθμιση της έντασης του ήχου του ηχείου μπορεί να μην είναι δυνατή μέσω της συσκευής BLUETOOTH, όταν η αναπαραγωγή στη συσκευή έχει τερματιστεί/διακοπεί.

1 Συνδέστε το ηχείο με τη συσκευή BLUETOOTH.

Όταν δημιουργείται σύνδεση BLUETOOTH, ακούγεται ο ήχος ειδοποίησης από το ηχείο και η ενδεικτική λυχνία  (BLUETOOTH) δεν αναβοσβήνει πλέον, αλλά παραμένει αναμμένη.

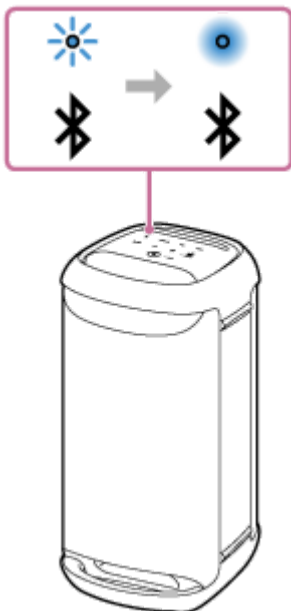

2 Εάν το ηχείο βρίσκεται σε οποιαδήποτε άλλη λειτουργία εκτός από τη λειτουργία BLUETOOTH για την επιλογή πηγής ήχου, αγγίξτε το (BLUETOOTH) στο ηχείο.

Σημείωση

- Ακόμη και μετά τη δημιουργία σύνδεσης με μια συσκευή BLUETOOTH, ο ήχος από τη συνδεδεμένη συσκευή BLUETOOTH δεν εξέρχεται από το ηχείο, εκτός αν το ηχείο βρίσκεται σε λειτουργία BLUETOOTH.

3 Ξεκινήστε την αναπαραγωγή στη συσκευή BLUETOOTH.

4 Ρυθμίστε την ένταση ήχου αγγίζοντας το -/+ (ένταση ήχου) στο ηχείο ή μέσω της συσκευής BLUETOOTH.

Όταν αγγίζετε το -/+ (ένταση ήχου) στο ηχείο ή ρυθμίζετε την ένταση του ήχου στη συσκευή BLUETOOTH, η ενδεικτική λυχνία  (λειτουργία) αναβοσβήνει μία ή 3 φορές.

Ανάλογα με τη συσκευή BLUETOOTH που χρησιμοποιείτε, η ενδεικτική λυχνία  (λειτουργία) του ηχείου μπορεί να μην αναβοσβήσει, ακόμη και αν ρυθμίσετε την ένταση από τη συσκευή BLUETOOTH.

Αγγίξτε παρατεταμένα το -/+ (ένταση ήχου) στο ηχείο για γρήγορες ρυθμίσεις.

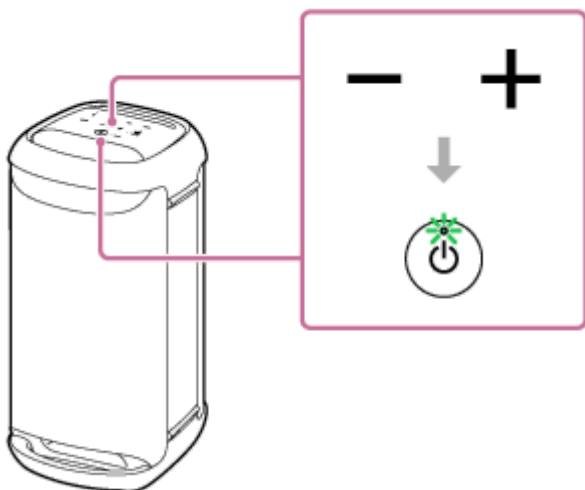

Κατά τη διάρκεια της αναπαραγωγής, μπορείτε να χρησιμοποιήσετε το  (αναπαραγωγή) στο ηχείο για να εκτελέσετε τις ακόλουθες ενέργειες.

Παύση

Αγγίξτε το  (αναπαραγωγή) στο ηχείο κατά τη διάρκεια της αναπαραγωγής για παύση. Αγγίξτε το ξανά για να ακυρώσετε την παύση.

Μετάβαση στην αρχή του επόμενου κομματιού

Αγγίξτε γρήγορα δύο φορές το  (αναπαραγωγή) στο ηχείο κατά τη διάρκεια της αναπαραγωγής.



Μετάβαση στην αρχή του τρέχοντος ή του προηγούμενου κομματιού*

Αγγίξτε γρήγορα το  (αναπαραγωγή) στο ηχείο 3 φορές κατά τη διάρκεια της αναπαραγωγής.

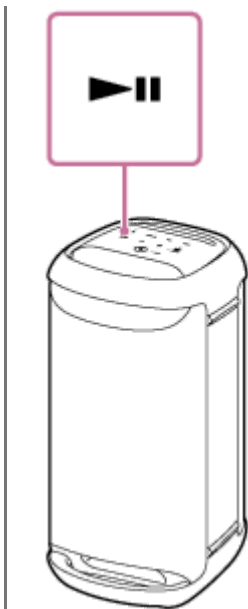
* Οι λειτουργίες διαφέρουν ανάλογα με τη συσκευή BLUETOOTH που χρησιμοποιείται.



Υπόδειξη

- Όσο το ηχείο είναι συνδεδεμένο σε μια πρίζα εναλλασσόμενου ρεύματος με το καλώδιο τροφοδοσίας (παρέχεται), η ενσωματωμένη μπαταρία του ηχείου έχει την ικανότητα να αυτο-φορτίζεται ακόμη και όταν είναι σε εξέλιξη αναπαραγωγή μουσικής από το ηχείο. Ωστόσο, φόρτιση μπορεί να χρειαστεί αρκετή ώρα για να ολοκληρωθεί, ανάλογα με τη χρήση του ηχείου. Εάν σκοπεύετε να χρησιμοποιήσετε το ηχείο κατά τη διάρκεια της φόρτισης της μπαταρίας, μειώστε την ένταση ήχου του ηχείου ή απενεργοποιήστε το ηχείο και αφήστε την μπαταρία να φορτιστεί πλήρως προτού χρησιμοποιήσετε το ηχείο.
- Το ηχείο υποστηρίζει την προστασία περιεχομένου μέσω της μεθόδου SCMS-T. Μπορείτε να ακούσετε μουσική (ή ήχο) από το smartphone ή το κινητό τηλέφωνό σας, το οποίο υποστηρίζει τη μέθοδο SCMS-T, μέσω του ηχείου.
- Όταν ρυθμίζετε την ένταση στο μέγιστο ή το ελάχιστο επίπεδο στο ηχείο, η ενδεικτική λυχνία  (λειτουργία) αναβοσβήνει 3 φορές.
- Αγγίζοντας παρατεταμένα το  (αναπαραγωγή) στο ηχείο για περίπου 5 δευτερόλεπτα, το ηχείο ξεκινά την αναπαραγωγή του μουσικού κομματιού που είναι αποθηκευμένο για σκοπούς επίδειξης. Για να απενεργοποιήσετε αυτή τη λειτουργία, αγγίξτε ξανά το  (αναπαραγωγή) στο ηχείο.

Σημείωση

- Εάν η κατάσταση επικοινωνίας είναι κακή, η συσκευή BLUETOOTH μπορεί να αντιδράσει εσφαλμένα στις ενέργειες που πραγματοποιούνται στο ηχείο.
- Όταν χρησιμοποιείτε το ηχείο σε μέρος με υψηλή θερμοκρασία, η ένταση του ήχου μπορεί να μειωθεί για την προστασία της ενσωματωμένης μπαταρίας.
- Η μέγιστη έξοδος ισχύος θα είναι χαμηλότερη όταν εξαντλείται η ενσωματωμένη μπαταρία.
- Ανάλογα με τη συσκευή BLUETOOTH, μπορεί να είναι απαραίτητο να πρέπει να ρυθμίσετε την ένταση ήχου ή να ορίσετε τη ρύθμιση εξόδου ήχου στη συνδεδεμένη συσκευή.
- Ανάλογα με τη συσκευή BLUETOOTH που είναι συνδεδεμένη με το ηχείο, το περιβάλλον επικοινωνίας ή το περιβάλλον χρήσης, μπορεί να παρουσιαστεί θόρυβος ή να διακοπεί ο ήχος.

Σχετικό θέμα

- [Τερματισμός της σύνδεσης BLUETOOTH \(Μετά τη χρήση\)](#)
- [Φόρτιση του ηχείου](#)

Επιλογή της ποιότητας αναπαραγωγής μουσικής μέσω σύνδεσης BLUETOOTH (Κωδικοποιητής)

Οι προτιμήσεις "Προτεραιότητα στην ποιότητα του ήχου" και "Προτεραιότητα στη σταθερότητα της σύνδεσης" είναι διαθέσιμες στο ηχείο για την ποιότητα της σύνδεσης BLUETOOTH. Η προτίμηση "Προτεραιότητα στην ποιότητα του ήχου" παρέχει συμβατότητα όχι μόνο με SBC αλλά και με AAC και LDAC για την αναπαραγωγή μουσικής υψηλής ποιότητας ήχου, ενώ η προτίμηση "Προτεραιότητα στη σταθερότητα της σύνδεσης" ενεργοποιεί την αναπαραγωγή μουσικής μέσω πιο σταθερών συνδέσεων BLUETOOTH. Κατά τη στιγμή της αγοράς, η προτίμηση "Προτεραιότητα στην ποιότητα του ήχου" είναι επιλεγμένη.

- Προτεραιότητα στην ποιότητα του ήχου (προεπιλεγμένη ρύθμιση): Επιλέγεται αυτόματα η βέλτιστη κωδικοποίηση ανάμεσα στα AAC, LDAC και SBC.
- Το Προτεραιότητα στη σταθερότητα της σύνδεσης: SBC είναι επιλεγμένο.



1 Ενεργοποιήστε το ηχείο.

Η ενδεικτική λυχνία  (BLUETOOTH) αναβοσβήνει* με μπλε χρώμα.

* Εάν βρεθεί σε κοντινή απόσταση μια συσκευή BLUETOOTH που έχει συνδεθεί στο παρελθόν με το ηχείο, το ηχείο μπορεί να συνδεθεί αυτόματα με αυτή τη συσκευή. Σε αυτή την περίπτωση, η ενδεικτική λυχνία  (BLUETOOTH) στο ηχείο θα ανάψει με μπλε χρώμα.

2 Αλλάξτε την ποιότητα της σύνδεσης BLUETOOTH.

Κατά τον χειρισμό του ηχείου

1. Αγγίξτε παρατεταμένα το  (αναπαραγωγή) και το  (BLUETOOTH) στο ηχείο ταυτόχρονα για περίπου 2 δευτερόλεπτα.

Όταν η ρύθμιση αλλάζει σε "Προτεραιότητα στη σταθερότητα της σύνδεσης", η ενδεικτική λυχνία  (λειτουργία) αναβοσβήνει 3 φορές με πράσινο χρώμα.

Όταν η ρύθμιση αλλάζει σε "Προτεραιότητα στην ποιότητα του ήχου", η ενδεικτική λυχνία  (λειτουργία) αναβοσβήνει δύο φορές με πράσινο χρώμα.

Όταν το ηχείο είναι συνδεδεμένο με συσκευές BLUETOOTH, όλες οι συνδέσεις αποσυνδέονται αυτόματα και δημιουργούνται εκ νέου και, στη συνέχεια, ενεργοποιείται η προτίμηση.

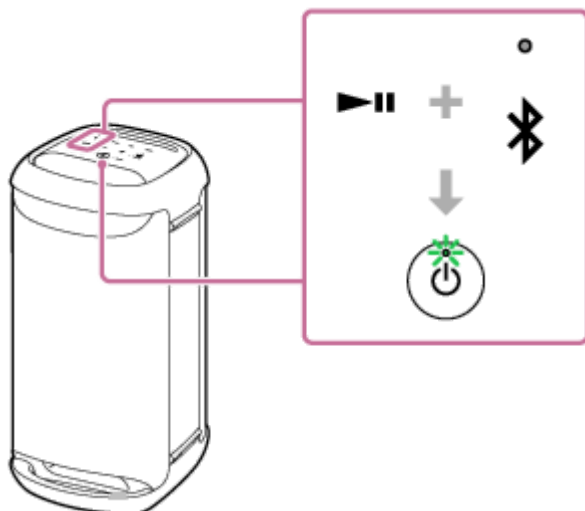

Όταν χρησιμοποιείτε το "Sony | Music Center"

1. Πραγματοποιήστε σύζευξη του ηχείου με μια συσκευή BLUETOOTH, όπως ένα smartphone. Όταν δημιουργείται μια σύνδεση BLUETOOTH, ακούγεται ο ήχος ειδοποίησης από το ηχείο.

2. Πατήστε το [Music Center] στο smartphone σας κ.λπ. για να ξεκινήσετε την εφαρμογή.



Music Center

3. Πατήστε [SRS-XV500].

4. Πατήστε [Settings] - [Sound] - [Bluetooth Connection Quality] και, στη συνέχεια, επιλέξτε [Priority on Sound Quality] ή [Priority on Stable Connection].

Όλες οι συνδέσεις με συσκευές BLUETOOTH αποσυνδέονται αυτόματα και δημιουργούνται εκ νέου και, στη συνέχεια, ενεργοποιείται η προτίμηση.

Υπόδειξη

- Όταν χρησιμοποιείτε τη λειτουργία Στερεοφωνικής σύζευξης ή τη λειτουργία Σύνδεσης πάρτι, ο κωδικοποιητής αλλάζει αυτόματα σε SBC.

Σημείωση

- Όταν είναι επιλεγμένη η προτίμηση "Προτεραιότητα στην ποιότητα του ήχου", μπορεί να παρουσιαστεί θόρυβος ή διακοπές ήχου ανάλογα με τη ρύθμιση της συσκευής BLUETOOTH σας και τις συνθήκες του περιβάλλοντος. Σε αυτή την περίπτωση, αλλάξτε την ποιότητα της σύνδεσης BLUETOOTH στην προτίμηση "Προτεραιότητα στη σταθερότητα της σύνδεσης".

Σχετικό θέμα

- [Χρήση της λειτουργίας αναμονής BLUETOOTH \(αυτόματη ενεργοποίηση\)](#)
- [Τι μπορείτε να κάνετε με το "Sony | Music Center"](#)
- [Υποστηριζόμενοι κωδικοποιητές](#)

Ασύρματο ηχείο
SRS-XV500

Υποστηριζόμενοι κωδικοποιητές

Κωδικοποιητής είναι ένας αλγόριθμος κωδικοποίησης ήχου που χρησιμοποιείται για την ασύρματη μετάδοση ήχου μέσω συνδέσεων BLUETOOTH.

Το ηχείο υποστηρίζει τους 3 παρακάτω κωδικοποιητές για την αναπαραγωγή μουσικής μέσω σύνδεσης A2DP: SBC, AAC και LDAC.

- SBC

Αυτό είναι συντόμευση του Subband Codec.

Το SBC είναι η πρότυπη τεχνολογία κωδικοποίησης ήχου που χρησιμοποιείται από τις συσκευές BLUETOOTH.

Όλες οι συσκευές BLUETOOTH υποστηρίζουν το SBC.

- AAC

Αυτό είναι συντόμευση του Advanced Audio Coding.

Το AAC χρησιμοποιείται κυρίως από προϊόντα της Apple όπως τα iPhone που μπορούν να αποδώσουν καλύτερη ποιότητα ήχου από αυτήν του SBC.

- LDAC

Το LDAC είναι μια τεχνολογία κωδικοποίησης ήχου που αναπτύχθηκε από τη Sony και επιτρέπει τη μετάδοση περιεχομένου High-Resolution (Hi-Res) Audio ακόμη και μέσω σύνδεσης BLUETOOTH.

Σε αντίθεση με άλλες συμβατές με το BLUETOOTH τεχνολογίες κωδικοποίησης, όπως το SBC, λειτουργεί χωρίς καμία υποβάθμιση του περιεχομένου High-Resolution Audio^{*1}.

Επίσης, σε σχέση με εκείνες τις άλλες τεχνολογίες, επιτρέπει να μεταδίδονται περίπου 3 φορές περισσότερα δεδομένα^{*2} μέσω ασύρματου δικτύου BLUETOOTH με απaráμιλλη ποιότητα ήχου, χρησιμοποιώντας αποδοτική κωδικοποίηση και βελτιστοποιημένη πακετοποίηση.

*1 Εξαιρείται το περιεχόμενο μορφής DSD.

*2 Σε σύγκριση με το SBC όταν επιλέγεται ρυθμός 990 kbps (96/48 kHz) ή 909 kbps (88,2/44,1 kHz).

Όταν η μουσική σε έναν από τους προαναφερόμενους κωδικοποιητές μεταδίδεται από μια συνδεδεμένη συσκευή, το ηχείο μεταβαίνει αυτόματα σε αυτόν τον κωδικοποιητή και αναπαράγει τη μουσική με τον ίδιο κωδικοποιητή.

Εάν η συνδεδεμένη συσκευή υποστηρίζει έναν κωδικοποιητή με υψηλότερη ποιότητα ήχου από το SBC, μπορεί να χρειαστεί να ρυθμίσετε εκ των προτέρων τη συσκευή για τη χρήση του επιθυμητού κωδικοποιητή από τους υποστηριζόμενους κωδικοποιητές.

Για τη ρύθμιση του κωδικοποιητή, ανατρέξτε στις οδηγίες λειτουργίας που παρέχονται με τη συσκευή.

Σχετικό θέμα

- [Επιλογή της ποιότητας αναπαραγωγής μουσικής μέσω σύνδεσης BLUETOOTH \(Κωδικοποιητής\)](#)

Ασύρματο ηχείο
SRS-XV500

Τερματισμός της σύνδεσης BLUETOOTH (Μετά τη χρήση)

Όταν σταματήσετε την αναπαραγωγή μουσικής με τη συσκευή BLUETOOTH, εκτελέστε οποιαδήποτε από τις παρακάτω διαδικασίες για να τερματίσετε τη σύνδεση BLUETOOTH.

Όταν αποσυνδέεται η σύνδεση BLUETOOTH, ακούγεται ο ήχος ειδοποίησης από το ηχείο.

- Απενεργοποιήστε τη λειτουργία BLUETOOTH στη συνδεδεμένη συσκευή BLUETOOTH.
Για λεπτομέρειες, ανατρέξτε στις οδηγίες λειτουργίας που παρέχονται με τη συσκευή.
- Απενεργοποιήστε τη συσκευή BLUETOOTH.
- Απενεργοποιήστε το ηχείο.

Υπόδειξη

- Όταν χρησιμοποιείτε τη λειτουργία Στερεοφωνικής σύζευξης, αν απενεργοποιήσετε το ένα ηχείο, το άλλο ηχείο απενεργοποιείται αυτόματα. Η σύνδεση BLUETOOTH μεταξύ τους αποσυνδέεται.
- Όταν σταματήσετε να αναπαράγετε μουσική, η σύνδεση BLUETOOTH μπορεί να τερματιστεί αυτόματα ανάλογα με τη συσκευή BLUETOOTH.

Σχετικό θέμα

- [Απενεργοποίηση της συσκευής](#)
- [Τι μπορείτε να κάνετε με το "Sony | Music Center"](#)
- [Λειτουργία Αυτόματης κατάστασης αναμονής \(εξοικονόμηση ενέργειας\)](#)

Ασύρματο ηχείο
SRS-XV500

Ενεργοποίηση/απενεργοποίηση της λειτουργίας BLUETOOTH



Μπορείτε να συνδεθείτε στο ηχείο από μια συζευγμένη συσκευή BLUETOOTH όταν η λειτουργία BLUETOOTH του συστήματος είναι ενεργοποιημένη.

Κατά τη στιγμή της αγοράς, αυτή η ρύθμιση είναι ενεργοποιημένη.

- 1 **Αγγίξτε παρατεταμένα το – (ένταση ήχου) και το  (BLUETOOTH) στο ηχείο για περίπου 5 δευτερόλεπτα.**

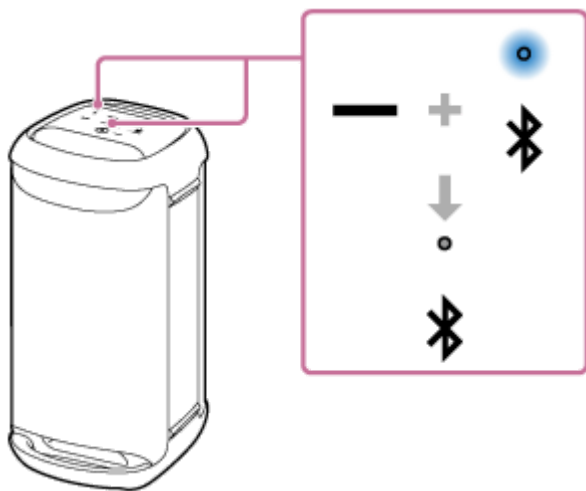
Η ενδεικτική λυχνία  (BLUETOOTH) θα σβήσει και η λειτουργία BLUETOOTH θα απενεργοποιηθεί.



Εάν πιέσετε ξανά παρατεταμένα το κουμπί – (ένταση ήχου) και το  (BLUETOOTH) στο ηχείο ταυτόχρονα για περίπου 5 δευτερόλεπτα, η ενδεικτική λυχνία  (BLUETOOTH) θα αναβοσβήσει και η λειτουργία BLUETOOTH θα ενεργοποιηθεί.

Υπόδειξη

- Το ηχείο θα συνδεθεί ξανά με τη συσκευή που είχε συνδεθεί προηγουμένως μέσω BLUETOOTH, εάν η λειτουργία BLUETOOTH του ηχείου είναι ενεργοποιημένη και εφόσον η λειτουργία BLUETOOTH της συσκευής εξακολουθεί να είναι ενεργή.

Σημείωση

- Δεν μπορείτε να εκτελέσετε τις ακόλουθες λειτουργίες όταν η λειτουργία BLUETOOTH είναι απενεργοποιημένη:
 - Σύζευξη ή/και σύνδεση με συσκευή BLUETOOTH.
 - Χρήση του "Sony | Music Center".

Ασύρματο ηχείο
SRS-XV500

Ακρόαση μουσικής από φορητή συσκευή ήχου κ.λπ. μέσω ενσύρματης σύνδεσης

Μπορείτε να χρησιμοποιήσετε το ηχείο συνδέοντας μια φορητή συσκευή ήχου κ.λπ. στο ηχείο, χρησιμοποιώντας ένα καλώδιο ήχου (διατίθεται στο εμπόριο).

Σημείωση

- Για την αποφυγή της αιφνίδιας αναπαραγωγής δυνατού ήχου από το ηχείο, χαμηλώστε την ένταση του ηχείου και της συσκευής, πριν από τη δημιουργία σύνδεσης ανάμεσα στο ηχείο και μια φορητή συσκευή ήχου.

1 Συνδέστε μια συσκευή στην υποδοχή AUDIO IN με ένα καλώδιο ήχου (διατίθεται στο εμπόριο).

Για τη σύνδεση, χρησιμοποιήστε ένα καλώδιο ήχου με στερεοφωνικό μίνι βύσμα (χωρίς αντίσταση)* και στα δύο άκρα.

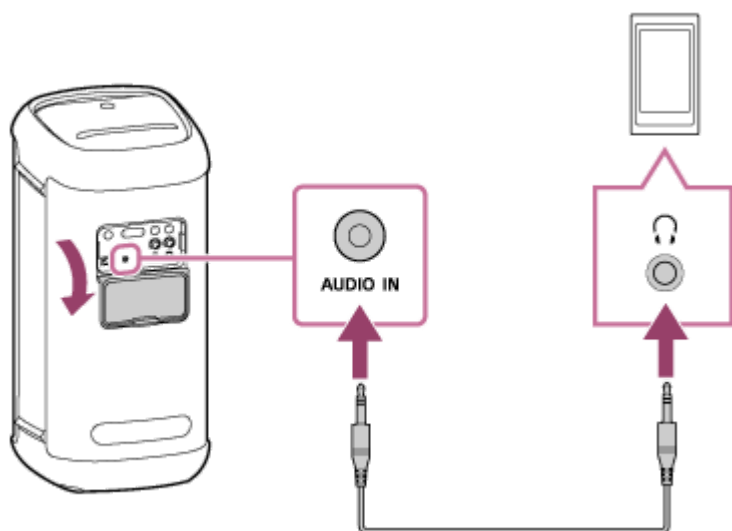

* Εάν χρησιμοποιείτε καλώδιο ήχου (με στερεοφωνικά μίνι βύσματα) με σημαντική αντίσταση, η ένταση του ήχου μπορεί να είναι χαμηλότερη. Επομένως, βεβαιωθείτε πως χρησιμοποιείτε καλώδιο (με στερεοφωνικά μίνι βύσματα) χωρίς αντίσταση.

2 Ενεργοποιήστε το ηχείο.

Η ενδεικτική λυχνία  (λειτουργία) ανάβει με πράσινο χρώμα.



3 Αγγίξτε το AUDIO IN στο ηχείο.

4 Ενεργοποιήστε τη συνδεδεμένη συσκευή και ξεκινήστε την αναπαραγωγή.

5 Ρυθμίστε την ένταση σε μέτριο επίπεδο στη συνδεδεμένη συσκευή.

Εάν η ένταση ρυθμιστεί με χειρισμό της συνδεδεμένης φορητής συσκευής ήχου, η ενδεικτική λυχνία  (λειτουργία) στο ηχείο δεν θα αναβοσβήσει.

6 Αγγίξτε το **-/+** (ένταση ήχου) στο ηχείο για να ρυθμίσετε την ένταση του ήχου.

Όταν αγγίζετε το **-/+** (ένταση ήχου) στο ηχείο για να ρυθμίσετε την ένταση του ήχου, η ενδεικτική λυχνία  (λειτουργία) αναβοσβήνει μία ή 3 φορές.

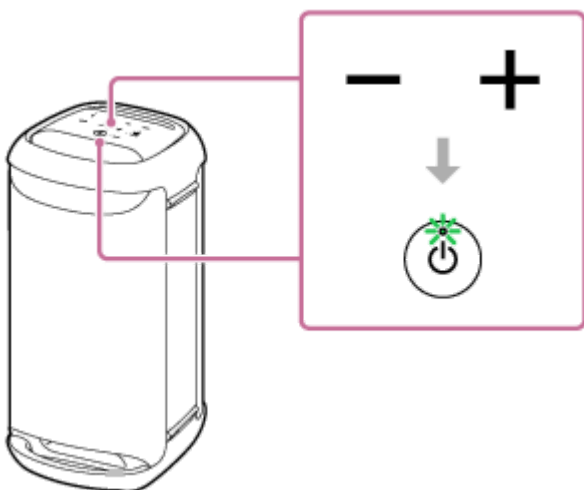

Υπόδειξη

- Εάν δεν μπορείτε να ακούσετε ήχο, αυξήστε την ένταση στη συνδεδεμένη συσκευή.

Σημείωση

- Όταν χρησιμοποιείται η λειτουργία Στερεοφωνικής σύζευξης ή η λειτουργία Σύνδεσης πάρτι, το ηχείο δεν έχει τη δυνατότητα εξόδου της μουσικής που αναπαράγεται στη συσκευή που είναι συνδεδεμένη στην υποδοχή AUDIO IN μέσω ενός καλωδίου

ήχου.

- Όταν είναι συνδεδεμένη μια φορητή συσκευή ήχου στην υποδοχή AUDIO IN και είναι σε εξέλιξη αναπαραγωγή μουσικής, οι ενέργειες στο ηχείο, όπως π.χ. η παύση, η μετάβαση στην αρχή του επόμενου κομματιού και η μετάβαση στην αρχή του τρέχοντος κομματιού, είναι απενεργοποιημένες.
- Μη χρησιμοποιείτε την υποδοχή AUDIO IN σε μέρη όπου υπάρχει πιθανότητα έκχυσης νερού. Το παρεχόμενο καλώδιο τροφοδοσίας, καθώς και οι υποδοχές και θύρες (AC IN/USB/AUDIO IN/MIC/GUITAR) πίσω από το πώμα, δεν είναι σχεδιασμένα για ανθεκτικότητα στο νερό.
- Μην αμελείτε να κλείνετε εντελώς το πώμα μετά την αποσύνδεση του καλωδίου ήχου από το ηχείο. Το πώμα παίζει πολύ σημαντικό ρόλο στη συντήρηση της απόδοσης της ανθεκτικότητας στο νερό.

Σχετικό θέμα

- [Λειτουργία Αυτόματης κατάστασης αναμονής \(εξοικονόμηση ενέργειας\)](#)

5-053-792-41(1) Copyright 2024 Sony Corporation

Ασύρματο ηχείο
SRS-XV500

Χρήση διαφορετικών εφέ ήχου

Μπορείτε να χρησιμοποιήσετε διαφορετικά εφέ ήχου στο ηχείο.

Απολαύστε έναν πιο δυναμικό ήχο (εφέ MEGA BASS)

Μπορείτε να ακολουθήσετε οποιαδήποτε από τις ακόλουθες διαδικασίες για τη ρύθμιση. Κατά τη στιγμή της αγοράς, το εφέ ήχου MEGA BASS είναι ενεργοποιημένο.

- Στο "Sony | Music Center", πατήστε [SRS-XV500] - [Settings] - [Sound] - [Sound Effect] - [MEGA BASS].
- Αγγίξτε το MEGA BASS στο ηχείο.
Κάθε φορά που αγγίζετε το MEGA BASS στο ηχείο, το εφέ ήχου MEGA BASS ενεργοποιείται ή απενεργοποιείται.

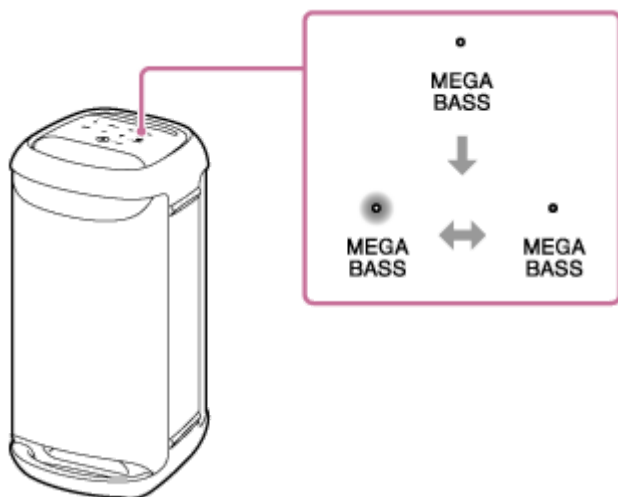

Απολαύστε την αίσθηση της ζωντανής μουσικής (εφέ LIVE SOUND)

Στο "Sony | Music Center", πατήστε [SRS-XV500] - [Settings] - [Sound] - [Sound Effect] - [LIVE SOUND].

Ρύθμιση του ισοσταθμιστή ανάλογα με τις προτιμήσεις σας (CUSTOM)

1. Στο "Sony | Music Center", πατήστε [SRS-XV500] - [Settings] - [Sound].
2. Πραγματοποιήστε τις εξής ενέργειες.
 - Πατήστε [Sound Effect] - [CUSTOM].
 - Πατήστε [Custom EQ] και, στη συνέχεια, ρυθμίστε τον ισοσταθμιστή ανάλογα με τις προτιμήσεις σας.

Για να χρησιμοποιήσετε το ηχείο με λιγότερη κατανάλωση ισχύος από την επαναφορτιζόμενη μπαταρία (STAMINA)

Μπορείτε να ακολουθήσετε οποιαδήποτε από τις ακόλουθες διαδικασίες για τη ρύθμιση. Κατά τη στιγμή της αγοράς, η επιλογή παροχής ενέργειας STAMINA είναι απενεργοποιημένη.

- Αγγίξτε παρατεταμένα το MEGA BASS/  STAMINA στο ηχείο * για περίπου 2 δευτερόλεπτα. Η ενδεικτική λυχνία STAMINA θα ανάψει με λευκό χρώμα, υποδεικνύοντας ότι η επιλογή παροχής ενέργειας STAMINA είναι ενεργοποιημένη.

Για να απενεργοποιήσετε την επιλογή παροχής ενέργειας STAMINA, αγγίξτε ξανά παρατεταμένα το MEGA BASS/

STAMINA στο ηχείο* για περίπου 2 δευτερόλεπτα.

* Αγγίξτε την επιγραφή "MEGA BASS".

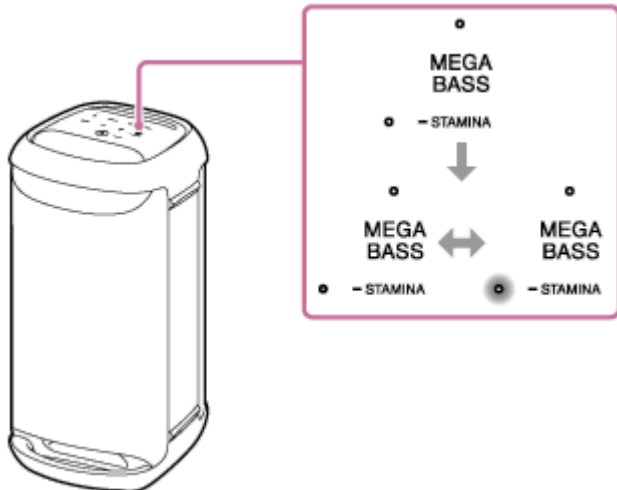

- Στο "Sony | Music Center", πατήστε [SRS-XV500] - [Settings] - [Power Option] και, στη συνέχεια, επιλέξτε [STAMINA].

Όταν η επιλογή παροχής ενέργειας STAMINA είναι ενεργοποιημένη, η λειτουργία φωτισμού και τα εφέ ήχου, περιλαμβανομένου του MEGA BASS, είναι απενεργοποιημένα.

Ασύρματο ηχείο
SRS-XV500

Ακρόαση μουσικής ασύρματα με 2 ηχεία (λειτουργία Στερεοφωνικής σύζευξης)

Για να χρησιμοποιήσετε τη λειτουργία Στερεοφωνικής σύζευξης απαιτούνται 2 ηχεία SRS-XV500. Συνδέοντας 2 ηχεία μέσω μιας σύνδεσης BLUETOOTH, μπορείτε να απολαύσετε ακόμα πιο ισχυρό ήχο.

2 ηχεία συνδεδεμένα μέσω σύνδεσης BLUETOOTH αναπαράγουν ήχους στερεοφωνικά, μια διάταξη στην οποία το ηχείο 1 αναπαράγει τον ήχο στο δεξί κανάλι (δεξιά πλευρά) και το άλλο ηχείο αναπαράγει τον ήχο στο αριστερό κανάλι (αριστερή πλευρά).

Πριν θέσετε σε λειτουργία το ηχείο, πραγματοποιήστε τα εξής:

- Ενημερώστε το προεγκατεστημένο λογισμικό στην τελευταία έκδοση σε κάθε ηχείο που θα συνδεθεί για τη λειτουργία.
(Για λεπτομέρειες σχετικά με τη διαδικασία ενημέρωσης, ανατρέξτε στην [Ενημέρωση του προεγκατεστημένου λογισμικού](#).)
- Κατά τη ρύθμιση των ηχείων για τη λειτουργία Στερεοφωνικής σύζευξης, βεβαιωθείτε πως για τα 2 ηχεία που πρόκειται να συνδεθούν για τη λειτουργία η μεταξύ τους απόσταση είναι 1 m. Σταματήστε την αναπαραγωγή μουσικής εάν είναι σε εξέλιξη.
- Κατά την αναπαραγωγή μουσικής, βεβαιωθείτε ότι όλες οι συσκευές για σύνδεση για τη λειτουργία βρίσκονται σε απόσταση 30 m στην οπτική σας γωνία.
Το μέγιστο εύρος επικοινωνίας μπορεί να μειωθεί υπό τις ακόλουθες συνθήκες.
 - Όταν παρεμβάλλεται ένα εμπόδιο, όπως ένα άτομο, ένα μεταλλικό αντικείμενο ή ένας τοίχος μεταξύ του ηχείου και της συσκευής BLUETOOTH.
 - Όταν χρησιμοποιείται μια συσκευή ασύρματου δικτύου LAN κοντά στο ηχείο.
 - Όταν χρησιμοποιείται ένας φούρνος μικροκυμάτων κοντά στο ηχείο.
 - Όταν χρησιμοποιείται μια συσκευή που παράγει ηλεκτρομαγνητική ακτινοβολία κοντά στο ηχείο.

1 Χρησιμοποιήστε το "Sony | Music Center" για να ρυθμίσετε το ηχείο για τη λειτουργία Στερεοφωνικής σύζευξης.

Για λεπτομέρειες σχετικά με το "Sony | Music Center", ανατρέξτε στην ακόλουθη σελίδα του διαδικτύου:
<https://www.sony.net/smcqa/>

Για να τερματίσετε τη λειτουργία Στερεοφωνικής σύζευξης

Χρήση του "Sony | Music Center".

Υπόδειξη

- Η χρήση της λειτουργίας Στερεοφωνικής σύζευξης αλλάζει αυτόματα τον κωδικοποιητή σε SBC.
- Η απενεργοποίηση των ηχείων δεν απενεργοποιεί τη λειτουργία Στερεοφωνικής σύζευξης. Όταν ένα από τα ηχεία ενεργοποιηθεί ξανά, θα επιχειρήσει να δημιουργήσει σύνδεση για τη λειτουργία Στερεοφωνικής σύζευξης. Για να χρησιμοποιήσετε τη λειτουργία Στερεοφωνικής σύζευξης, ενεργοποιήστε το άλλο ηχείο εντός 1 λεπτού. Εάν η λειτουργία αναμονής BLUETOOTH παραμείνει ενεργή* και στα δύο ηχεία, ωστόσο, η ενεργοποίηση ενός εκ των δύο ηχείων θα ενεργοποιήσει αυτόματα και το άλλο και θα δημιουργήσει σύνδεση για τη λειτουργία Στερεοφωνικής σύζευξης ανάμεσα στα ηχεία.

* Η λειτουργία αναμονής BLUETOOTH ενεργοποιείται μόνο όταν το ηχείο είναι συνδεδεμένο σε μια πρίζα εναλλασσόμενου ρεύματος με το παρεχόμενο καλώδιο τροφοδοσίας.

Σημείωση

- Ενώ χρησιμοποιείται η λειτουργία Στερεοφωνικής σύζευξης, το ηχείο δεν μπορεί να εξάγει τη μουσική που αναπαράγεται στη συσκευή USB που είναι συνδεδεμένη στη θύρα PLAY/CHARGE OUTPUT (USB) ή στη συσκευή που είναι συνδεδεμένη την υποδοχή AUDIO IN από ένα καλώδιο ήχου.
- Όταν το ηχείο βρίσκεται σε λειτουργία AUDIO IN, ή USB, μπορείτε να το ρυθμίσετε στη λειτουργία Στερεοφωνικής σύζευξης και από το "Sony | Music Center". Μόλις ολοκληρωθεί η ρύθμιση, ωστόσο, το ηχείο θα τεθεί αυτόματα σε λειτουργία BLUETOOTH.
- Η απενεργοποίηση της λειτουργίας Στερεοφωνικής σύζευξης δεν επηρεάζει την ενεργή σύνδεση BLUETOOTH και το ηχείο παραμένει σε λειτουργία BLUETOOTH. Για να θέσετε το ηχείο σε λειτουργία AUDIO IN ή USB, απαιτείται μια αντίστοιχη ενέργεια αφής στο ηχείο.
- Για την αποφυγή της αιφνίδιας αναπαραγωγής δυνατού ήχου από το ηχείο, χαμηλώστε την ένταση του ηχείου και της συσκευής BLUETOOTH ή διακόψτε την αναπαραγωγή στη συσκευή BLUETOOTH πριν από τη δημιουργία σύνδεσης με τη συσκευή BLUETOOTH.

Σχετικό θέμα

- [Χρήση της λειτουργίας αναμονής BLUETOOTH \(αυτόματη ενεργοποίηση\)](#)
- [Εγκατάσταση του "Sony | Music Center"](#)
- [Ενημέρωση του προεγκατεστημένου λογισμικού](#)

Ασύρματο ηχείο
SRS-XV500

Απόλαυση ασύρματης αναπαραγωγής με τη χρήση πολλαπλών ηχείων (λειτουργία Σύνδεσης πάρτι)

Μπορείτε να συνδέσετε πολλαπλά ηχεία (έως και 100 ηχεία) που είναι συμβατά με τη λειτουργία Σύνδεσης πάρτι μέσω συνδέσεων BLUETOOTH και να απολαύσετε την αναπαραγωγή μουσικής.

Αυτή η δυνατότητα δεν ισχύει για συσκευές που είναι συμβατές με τη λειτουργία Ασύρματου Party Chain.

Συσκευές* που είναι συμβατές με τη λειτουργία Σύνδεσης πάρτι:

LSPX-S3, SRS-XP700, SRS-XP500, SRS-XG500, SRS-XG300, SRS-XB43, SRS-XB33, SRS-XB23, SRS-XE300, SRS-XE200, SRS-XV900, SRS-XV800, SRS-XV500

* Ανάλογα με τη χώρα ή την περιοχή σας, ορισμένες από τις συμβατές συσκευές δεν είναι διαθέσιμες για αγορά.

Πριν θέσετε σε λειτουργία το ηχείο, πραγματοποιήστε τα εξής:

- Ενημερώστε το προεγκατεστημένο λογισμικό στην τελευταία έκδοση σε κάθε ηχείο που θα συνδεθεί για τη λειτουργία.
(Για λεπτομέρειες σχετικά με τη διαδικασία ενημέρωσης, ανατρέξτε στην [Ενημέρωση του προεγκατεστημένου λογισμικού](#).)
- Κατά τη ρύθμιση των ηχείων για τη λειτουργία Σύνδεσης πάρτι, βεβαιωθείτε πως όλα τα ηχεία που πρόκειται να συνδεθούν για τη λειτουργία βρίσκονται εντός 1 m. Σταματήστε την αναπαραγωγή μουσικής εάν είναι σε εξέλιξη.
- Κατά την αναπαραγωγή μουσικής, βεβαιωθείτε ότι όλες οι συσκευές για σύνδεση για τη λειτουργία βρίσκονται σε απόσταση 30 m στην οπτική σας γωνία.
Το μέγιστο εύρος επικοινωνίας μπορεί να μειωθεί υπό τις ακόλουθες συνθήκες.
 - Όταν παρεμβάλλεται ένα εμπόδιο, όπως ένα άτομο, ένα μεταλλικό αντικείμενο ή ένας τοίχος μεταξύ του ηχείου και της συσκευής BLUETOOTH.
 - Όταν χρησιμοποιείται μια συσκευή ασύρματου δικτύου LAN κοντά στο ηχείο.
 - Όταν χρησιμοποιείται ένας φούρνος μικροκυμάτων κοντά στο ηχείο.
 - Όταν χρησιμοποιείται μια συσκευή που παράγει ηλεκτρομαγνητική ακτινοβολία κοντά στο ηχείο.

1 Χρησιμοποιήστε το "Sony | Music Center" για να ρυθμίσετε το ηχείο για τη λειτουργία Σύνδεσης πάρτι.

Για λεπτομέρειες σχετικά με το "Sony | Music Center", ανατρέξτε στην ακόλουθη σελίδα του διαδικτύου:

<https://www.sony.net/smcqa/>

2 Ξεκινήστε την αναπαραγωγή στη συσκευή BLUETOOTH και ρυθμίστε την ένταση του ήχου σε μέτριο επίπεδο.

Η ίδια μουσική αναπαραγεται από όλα τα ηχεία.

Όταν ρυθμίζετε την ένταση του ήχου στη συσκευή BLUETOOTH ή στο ηχείο που είναι συνδεδεμένο με τη συσκευή (το ηχείο που ορίστηκε ως το πρώτο), η ένταση ήχου σε όλα τα ηχεία ρυθμίζεται αυτόματα. Για τα άλλα ηχεία (το δεύτερο ηχείο ή τα επόμενα ηχεία που ρυθμίστηκαν), μπορείτε επίσης να ρυθμίσετε την ένταση ήχου στο καθένα.

Για να αλλάξετε τη συνδεδεμένη συσκευή BLUETOOTH ή το ηχείο ή να τερματίσετε τη λειτουργία Σύνδεσης πάρτι

Σταματήστε εκ των προτέρων την αναπαραγωγή μουσικής.

Υπόδειξη

- Η λειτουργία φωτισμού του ηχείου διαφέρει ανάλογα με τον τύπο του ηχείου που έχει οριστεί ως πρώτο ηχείο.
- Όταν χρησιμοποιείτε τη λειτουργία Σύνδεσης πάρτι, ο κωδικοποιητής αλλάζει αυτόματα σε SBC.

Σημείωση

- Όταν χρησιμοποιείται η Λειτουργία Σύνδεσης πάρτι, το ηχείο δεν έχει τη δυνατότητα εξόδου της μουσικής που αναπαράγεται στη συσκευή USB που είναι συνδεδεμένη στη θύρα PLAY/CHARGE OUTPUT (USB) ή στη συσκευή που είναι συνδεδεμένη στην υποδοχή AUDIO IN μέσω ενός καλωδίου ήχου.
- Όταν το ηχείο βρίσκεται σε λειτουργία AUDIO IN ή USB μπορείτε να το ρυθμίσετε στη λειτουργία Σύνδεσης πάρτι και από το "Sony | Music Center". Μόλις ολοκληρωθεί η ρύθμιση, ωστόσο, το ηχείο θα τεθεί αυτόματα σε λειτουργία BLUETOOTH.
- Η απενεργοποίηση της λειτουργίας Σύνδεσης πάρτι δεν επηρεάζει την ενεργή σύνδεση BLUETOOTH και το ηχείο παραμένει σε λειτουργία BLUETOOTH. Για να θέσετε το ηχείο σε λειτουργία AUDIO IN ή USB, απαιτείται μια αντίστοιχη ενέργεια αφής στο ηχείο.
- Όταν παρακολουθείτε ταινίες χρησιμοποιώντας τη λειτουργία Σύνδεσης πάρτι, μπορεί να υπάρχει διαφορά μεταξύ εικόνας και ήχου.

Σχετικό θέμα

- [Εγκατάσταση του "Sony | Music Center"](#)
- [Ενημέρωση του προεγκατεστημένου λογισμικού](#)

Ασύρματο ηχείο
SRS-XV500

Χρήση εξωτερικού μικροφώνου

Μπορείτε να πραγματοποιήσετε έξοδο της φωνής σας από το ηχείο συνδέοντας ένα δυναμικό μικρόφωνο με κανονικό βύσμα (Φ 6,3 mm) (διατίθεται στο εμπόριο).

- 1 Γυρίστε το κουμπί στάθμης έντασης ήχου MIC ή το κουμπί στάθμης έντασης ήχου MIC και GUITAR στο MIN για τη μείωση της έντασης ήχου του μικροφώνου.

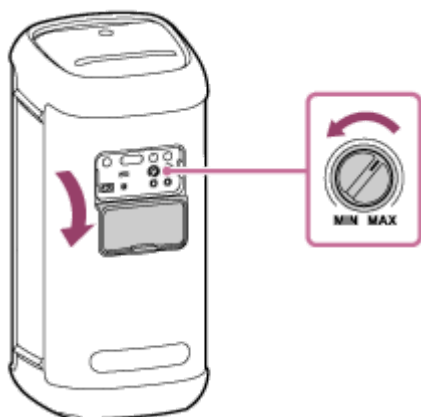

- 2 Συνδέστε ένα εξωτερικό μικρόφωνο στην υποδοχή MIC1 ή την υποδοχή MIC2/GUITAR στην πίσω πλευρά του ηχείου.

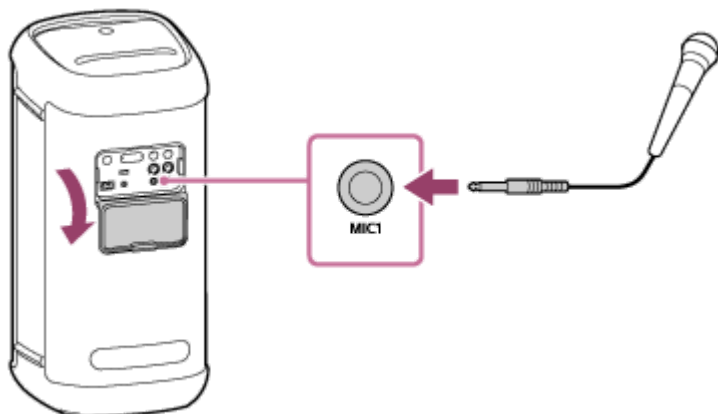

- 3 Ρυθμίστε την ένταση του ήχου χρησιμοποιώντας το κουμπί στάθμης έντασης ήχου MIC ή το κουμπί στάθμης έντασης ήχου MIC και GUITAR.

- 4 Μιλήστε ή τραγουδήστε στο συνδεδεμένο μικρόφωνο.

Με τα κουμπιά στην πίσω πλευρά του ηχείου μπορείτε επίσης να πραγματοποιήσετε τις ακόλουθες ενέργειες.

Έλεγχος κλειδιού

Μπορείτε να αλλάξετε το κλειδί του τραγουδιού που τραγουδάτε.

Πιέστε το κουμπί KEY CONTROL **b** (flat)/κουμπί **#** (sharp) για να προσαρμόσετε το κλειδί ανάλογα με το φωνητικό εύρος σας.

Ηχώ μικροφώνου

Μπορείτε να προσθέσετε το εφέ ηχούς στη φωνή σας όταν τραγουδάτε στο μικρόφωνο. Πατήστε επανειλημμένα το κουμπί ECHO για να ρυθμίσετε το εφέ ηχούς.

Σημείωση

- Όταν χρησιμοποιείτε τη λειτουργία Σύνδεσης πάρτι ή Στερεοφωνικής σύζευξης, ο ήχος από το μικρόφωνο ακούγεται μόνο από το ηχείο στο οποίο είναι συνδεδεμένο το μικρόφωνο.
- Εάν πλησιάσετε το μικρόφωνο στο ηχείο μπορεί να προκληθεί μικροφωνισμός και, ανάλογα με την ένταση του ήχου στο ηχείο, αυτό μπορεί να ενεργοποιήσει τη λειτουργία προστασίας του προϊόντος με αποτέλεσμα να απενεργοποιηθεί αυτόματα το ηχείο. Αν συμβεί αυτό, περιμένετε λίγο και, στη συνέχεια, ενεργοποιήστε ξανά το ηχείο.
- Όσο υπάρχει συνδεδεμένο μικρόφωνο ή κιθάρα στο ηχείο, η λειτουργία Αυτόματης κατάστασης αναμονής είναι απενεργοποιημένη.
- Μη χρησιμοποιείτε την υποδοχή MIC1 ή την υποδοχή MIC2/GUITAR σε μέρη όπου υπάρχει πιθανότητα έκχυσης νερού. Το παρεχόμενο καλώδιο τροφοδοσίας, καθώς και οι υποδοχές και θύρες (AC IN/USB/AUDIO IN/MIC/GUITAR) πίσω από το πώμα, δεν είναι σχεδιασμένα για ανθεκτικότητα στο νερό.

Σχετικό θέμα

- [Υπάρχει μικροφωνισμός](#)

5-053-792-41(1) Copyright 2024 Sony Corporation

Ασύρματο ηχείο
SRS-XV500

Απόλαυση του ήχου της κιθάρας

Μπορείτε να ακούσετε τον ήχο από την κιθάρα σας συνδέοντάς την στην υποδοχή MIC2/GUITAR (Φ 6,3 mm) του ηχείου. Συνδέοντας ένα εξωτερικό μικρόφωνο στην υποδοχή MIC1 (Φ 6,3 mm) του ηχείου, μπορείτε να παίζετε κιθάρα και παράλληλα να τραγουδάτε.

- 1** Γυρίστε το κουμπί στάθμης έντασης ήχου MIC και GUITAR προς το MIN για να χαμηλώσετε την ένταση του ήχου της κιθάρας.
- 2** Συνδέστε την κιθάρα στην υποδοχή MIC2/GUITAR στην πίσω πλευρά του ηχείου με ένα καλώδιο κιθάρας (διατίθεται στο εμπόριο).

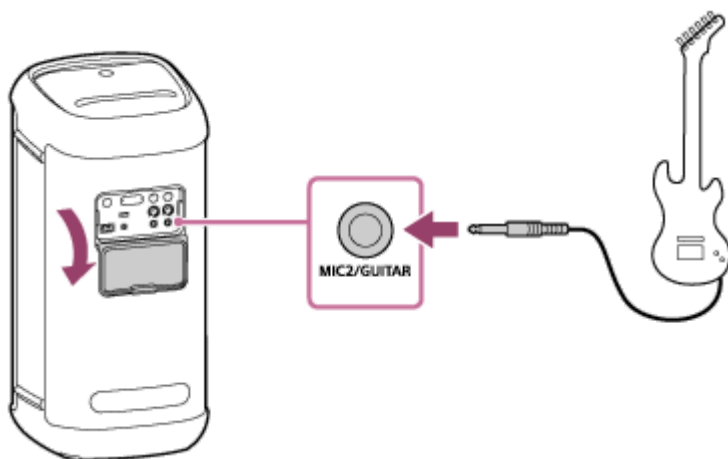

- 3** Πατήστε το κουμπί GUITAR στην πίσω πλευρά του ηχείου.
Η ενδεικτική λυχνία GUITAR θα ανάψει με λευκό χρώμα.
- 4** Προσαρμόστε την ένταση ήχου της κιθάρας καθώς παίζετε.
Ο ήχος της κιθάρας ακούγεται από το ηχείο.

Για να τερματίσετε τη λειτουργία κιθάρας στο ηχείο

Πατήστε ξανά το κουμπί GUITAR στην πίσω πλευρά του ηχείου.

Σημείωση

- Πριν αποσυνδέσετε την κιθάρα από το ηχείο, γυρίστε το κουμπί στάθμης έντασης ήχου MIC και GUITAR προς το "MIN" για να χαμηλώσετε την ένταση του ήχου της κιθάρας.
- Όσο υπάρχει συνδεδεμένο μικρόφωνο ή κιθάρα στο ηχείο, η λειτουργία Αυτόματης κατάστασης αναμονής είναι απενεργοποιημένη.
- Μη χρησιμοποιείτε την υποδοχή MIC2/GUITAR σε μέρη όπου υπάρχει πιθανότητα έκχυσης νερού. Το παρεχόμενο καλώδιο τροφοδοσίας, καθώς και οι υποδοχές και θύρες (AC IN/USB/AUDIO IN/MIC/GUITAR) πίσω από το πώμα, δεν είναι σχεδιασμένα για ανθεκτικότητα στο νερό.

Ασύρματο ηχείο
SRS-XV500

Τι μπορείτε να κάνετε με το "Sony | Music Center"

Το "Sony | Music Center" είναι μια εφαρμογή για τον έλεγχο συσκευών ήχου της Sony που είναι συμβατές με το "Sony | Music Center" χρησιμοποιώντας το smartphone σας κ.λπ.

Για λεπτομέρειες σχετικά με το "Sony | Music Center", ανατρέξτε στην ακόλουθη σελίδα του διαδικτύου:

<https://www.sony.net/smcqa/>

Ενέργειες που μπορείτε να πραγματοποιήσετε σε ένα ηχείο με το "Sony | Music Center"

- Ρύθμιση της λειτουργίας Σύνδεσης πάρτι
- Ρύθμιση της λειτουργίας Στερεοφωνικής σύζευξης, εναλλαγή μεταξύ δεξιού (δεξιά πλευρά) και αριστερού (αριστερή πλευρά) καναλιού ήχου
- Αλλαγή των ρυθμίσεων ήχου και προσαρμογή του ισοσταθμιστή
- Ενδεικτική λυχνία στάθμης ενσωματωμένης μπαταρίας
- Ρυθμίσεις Επιλογή παροχής ενέργειας (STAMINA, Φροντίδα μπαταρίας, Στάθμη μπαταρίας (Φωνή), Ήχος ενεργοποίησης/απενεργοποίησης λειτουργίας, Αυτόματη κατάσταση αναμονής, Αναμονή Bluetooth)
- Ενεργοποίηση/απενεργοποίηση της λειτουργίας για την αυτόματη απενεργοποίηση του οπίσθιου φωτισμού της οθόνης αφής
- Ρύθμιση φωτισμού (Φωτισμός) (αλλαγή Lighting Mode)
- Αλλαγή της πηγής ήχου για αναπαραγωγή μεταξύ της συσκευής που είναι συνδεδεμένη μέσω BLUETOOTH, της συσκευής που είναι συνδεδεμένη στην υποδοχή AUDIO IN και της συσκευής που είναι συνδεδεμένη στη θύρα PLAY/CHARGE OUTPUT (USB)
- Αλλαγή Ποιότητα σύνδεσης Bluetooth (Προτεραιότητα στην ποιότητα του ήχου/Προτεραιότητα στη σταθερότητα της σύνδεσης)
- Διαχείριση σύνδεσης πολλαπλών σημείων (ταυτόχρονη σύνδεση με 2 συσκευές BLUETOOTH)
- Προβολή της ενημέρωσης ή της έκδοσης του λογισμικού του ηχείου
- Ενέργειες που περιλαμβάνουν τη δημιουργία και αποσύνδεση συνδέσεων με συσκευές BLUETOOTH

κ.λπ.

Σημείωση

- Οι λειτουργίες που μπορείτε να ελέγξετε με το "Sony | Music Center" διαφέρουν ανάλογα με τη συνδεδεμένη συσκευή. Οι προδιαγραφές και η σχεδίαση της εφαρμογής υπόκεινται σε αλλαγές χωρίς προειδοποίηση.
- Βεβαιωθείτε πως χρησιμοποιείτε την πιο πρόσφατη έκδοση του "Sony | Music Center". Εάν δεν μπορείτε να συνδέσετε το ηχείο με μια συσκευή BLUETOOTH μέσω σύνδεσης BLUETOOTH ή εάν υπάρχει κάποιο πρόβλημα όπως π.χ. ότι δεν ακούγεται ήχος, καταργήστε την εγκατάσταση του "Sony | Music Center" και δοκιμάστε να συνδεθείτε ξανά μέσω BLUETOOTH. Για λεπτομέρειες σχετικά με το "Sony | Music Center", ανατρέξτε στο Google Play (Play Store) ή το App Store.
- Έχετε υπόψη σας ότι το "Sony | Music Center" και το "Music Center for PC" είναι διαφορετικές εφαρμογές.

Σχετικό θέμα

- Εγκατάσταση του "Sony | Music Center"
- Φόρτιση του ηχείου
- Ενεργοποίηση/απενεργοποίηση του φωτισμού του ηχείου (Λειτουργία φωτισμού)
- Σύνδεση του ηχείου ταυτόχρονα με 2 συσκευές BLUETOOTH (σύνδεση πολλαπλών σημείων)
- Επιλογή της ποιότητας αναπαραγωγής μουσικής μέσω σύνδεσης BLUETOOTH (Κωδικοποιητής)
- Ακρόαση μουσικής ασύρματα με 2 ηχεία (λειτουργία Στερεοφωνικής σύζευξης)
- Απόλαυση ασύρματης αναπαραγωγής με τη χρήση πολλαπλών ηχείων (λειτουργία Σύνδεσης πάρτι)
- Ενημέρωση του προεγκατεστημένου λογισμικού

5-053-792-41(1) Copyright 2024 Sony Corporation

Ασύρματο ηχείο
SRS-XV500

Εγκατάσταση του "Sony | Music Center"

Εγκαταστήστε το "Sony | Music Center" στο smartphone σας κ.λπ. από το Google Play (Play Store) ή το App Store. Για συσκευές Apple iOS, το "Sony | Music Center" μπορεί να εγκατασταθεί σε συσκευές με iOS 11.0 ή νεότερες εκδόσεις. Η εγκατάσταση δεν είναι διαθέσιμη σε συσκευές με iOS 10.x ή παλαιότερες εκδόσεις.

- 1 **Πραγματοποιήστε λήψη του "Sony | Music Center" από το Google Play (Play Store) ή το App Store και εγκαταστήστε το.**



Sony Music Center



- 2 **Όταν ολοκληρωθεί η εγκατάσταση, ξεκινήστε το "Sony | Music Center".**

Σημείωση

- Έχετε υπόψη σας ότι το "Sony | Music Center" και το "Music Center for PC" είναι διαφορετικές εφαρμογές.
- Βεβαιωθείτε πως χρησιμοποιείτε την πιο πρόσφατη έκδοση του "Sony | Music Center". Εάν δεν μπορείτε να συνδέσετε το ηχείο με μια συσκευή BLUETOOTH μέσω σύνδεσης BLUETOOTH ή εάν υπάρχει κάποιο πρόβλημα όπως π.χ. ότι δεν ακούγεται ήχος, καταργήστε την εγκατάσταση του "Sony | Music Center" και δοκιμάστε να συνδεθείτε ξανά μέσω BLUETOOTH. Για λεπτομέρειες σχετικά με το "Sony | Music Center", ανατρέξτε στο Google Play (Play Store) ή το App Store.

Σχετικό θέμα

- [Τι μπορείτε να κάνετε με το "Sony | Music Center"](#)

Ασύρματο ηχείο
SRS-XV500

Τι μπορείτε να κάνετε με το "Fiestable"

Το "Fiestable" είναι μια εφαρμογή για τον χειρισμό συσκευών ήχου της Sony που είναι συμβατές με το "Fiestable" από smartphone κ.λπ.

Διαθέσιμα στοιχεία ελέγχου

- DJ Control
Μπορείτε να συμπεριλάβετε εφέ ήχου (Isolator κ.λπ.) στην αναπαραγόμενη μουσική.

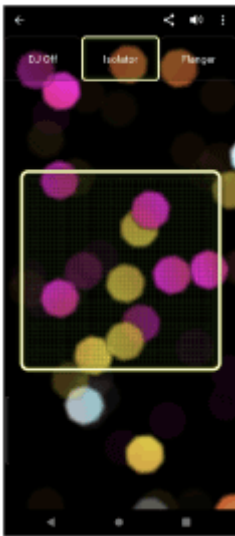

- Illumination
Μπορείτε να ρυθμίσετε τη λειτουργία φωτισμού.

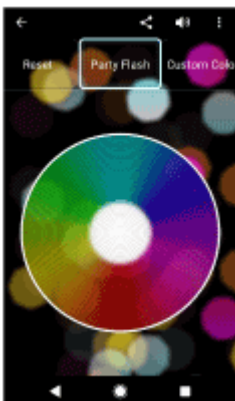

- Motion Control
Μπορείτε να εκτελείτε ενέργειες χειρισμού του ήχου ανακινώντας το smartphone.

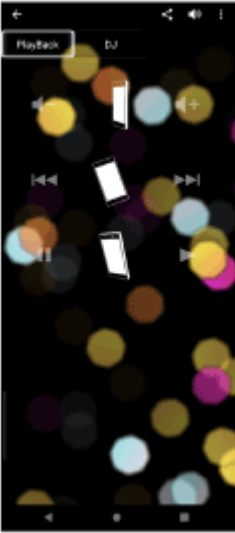

- Άλλα

Μπορείτε να απολαύσετε διάφορες λειτουργίες, περιλαμβανομένων των Karaoke, Voice Control, Party Light, Party Playlist και Party King.

Υπόδειξη

- Οι λειτουργίες που μπορείτε να ελέγξετε με το "Fiestable" διαφέρουν ανάλογα με τη συνδεδεμένη συσκευή. Οι προδιαγραφές και η σχεδίαση της εφαρμογής υπόκεινται σε αλλαγές χωρίς προειδοποίηση.

5-053-792-41(1) Copyright 2024 Sony Corporation

Ασύρματο ηχείο
SRS-XV500

Εγκατάσταση του "Fiestable"

Εγκαταστήστε το "Fiestable" στο smartphone σας κ.λπ. από το Google Play (Play Store) ή το App Store. Για συσκευές Apple iOS, το "Fiestable" μπορεί να εγκατασταθεί σε συσκευές με iOS 11.0 ή νεότερες εκδόσεις. Η εγκατάσταση δεν είναι διαθέσιμη σε συσκευές με iOS 10.x ή παλαιότερες εκδόσεις.

- 1 Πραγματοποιήστε λήψη του "Fiestable" από το Google Play (Play Store) ή το App Store και εγκαταστήστε το.

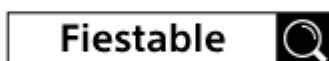

- 2 Όταν ολοκληρωθεί η εγκατάσταση, ξεκινήστε το "Fiestable" από την οθόνη του "Sony | Music Center".



Σημείωση

- Βεβαιωθείτε πως χρησιμοποιείτε την πιο πρόσφατη έκδοση του "Fiestable".

Σχετικό θέμα

- [Τι μπορείτε να κάνετε με το "Fiestable"](#)

Ασύρματο ηχείο
SRS-XV500

Σχετικά με τις ενδεικτικές λυχνίες

Ενδεικτική λυχνία CHARGE (πορτοκαλί)

Σβηστή	Η φόρτιση της μπαταρίας ολοκληρώθηκε.
Αναμμένη	Η φόρτιση της μπαταρίας είναι σε εξέλιξη.
Αναβοσβήνει αργά	Η ενσωματωμένη μπαταρία λειτουργεί με στάθμη 20% ή λιγότερο και χρειάζεται φόρτιση.
Αναβοσβήνει 3 φορές και σβήνει	Εάν η ενδεικτική λυχνία CHARGE αναβοσβήσει 3 φορές και στη συνέχεια το ηχείο απενεργοποιηθεί μετά την ενεργοποίησή του, η ενσωματωμένη μπαταρία έχει αδειάσει και χρειάζεται φόρτιση.

Σημείωση

- Όταν το ηχείο είναι ενεργοποιημένο, η ενσωματωμένη μπαταρία φορτίζεται με την προϋπόθεση ότι το ηχείο είναι συνδεδεμένο σε πρίζα εναλλασσόμενου ρεύματος μέσω του παρεχόμενου καλωδίου τροφοδοσίας. Ωστόσο, φόρτιση μπορεί να χρειαστεί αρκετή ώρα για να ολοκληρωθεί, ανάλογα με τη χρήση του ηχείου. Συνιστάται να απενεργοποιείτε το ηχείο πριν από τη φόρτιση της μπαταρίας.
- Εάν η θερμοκρασία περιβάλλοντος είναι εξαιρετικά χαμηλή ή υψηλή, το ηχείο θα σταματήσει τη φόρτιση της ενσωματωμένης μπαταρίας για λόγους ασφαλείας. Μπορεί επίσης να διακόψει τη φόρτιση, εάν η φόρτιση συνεχιστεί για μεγάλο χρονικό διάστημα. Εάν συμβεί κάτι τέτοιο, φροντίστε να αυξηθεί ή να μειωθεί η θερμοκρασία λειτουργίας σε ένα εύρος από 5 °C έως 35 °C, αποσυνδέστε και επανασυνδέστε το καλώδιο τροφοδοσίας και, στη συνέχεια, αφήστε το ηχείο να φορτίσει ξανά την ενσωματωμένη μπαταρία.

Ενδεικτική λυχνία (λειτουργία)



Σβηστή	Το ηχείο είναι απενεργοποιημένο.
Αναμμένη (πράσινο)	Το ηχείο είναι ενεργοποιημένο.
Αναμμένη (πορτοκαλί)	Το ηχείο είναι απενεργοποιημένο. Η λειτουργία αναμονής BLUETOOTH είναι ενεργοποιημένη.

Αναβοσβήνει (πράσινο ή πορτοκαλί)	<ul style="list-style-type: none"> ● Κάθε φορά που αγγίζετε το –/+ (ένταση ήχου) στο ηχείο, η ενδεικτική λυχνία αναβοσβήνει μία φορά με πράσινο χρώμα. ● Όταν χειρίζεστε το –/+ (ένταση ήχου) στο ηχείο και η ένταση του ήχου οριστεί στο χαμηλότερο (0) ή το υψηλότερο (50) επίπεδο, η ενδεικτική λυχνία θα αναβοσβήσει 3 φορές με πράσινο χρώμα. ● Όταν το ► (αναπαραγωγή) και το – (ένταση ήχου) στο ηχείο πιέζονται παρατεταμένα ταυτόχρονα για περίπου 5 δευτερόλεπτα και η λειτουργία Αυτόματης κατάστασης αναμονής είναι απενεργοποιημένη, η ενδεικτική λυχνία αναβοσβήνει 3 φορές με πορτοκαλί χρώμα. ● Όταν το ► (αναπαραγωγή) και το – (ένταση ήχου) στο ηχείο πιέζονται παρατεταμένα ταυτόχρονα για περίπου 5 δευτερόλεπτα και η λειτουργία Αυτόματης κατάστασης αναμονής είναι ενεργοποιημένη, η ενδεικτική λυχνία αναβοσβήνει δύο φορές με πορτοκαλί χρώμα. ● Όταν το ► (αναπαραγωγή) και το ✖ (BLUETOOTH) στο ηχείο πιέζονται παρατεταμένα ταυτόχρονα για περίπου 2 δευτερόλεπτα και έχει επιλεγεί η προτίμηση "Προτεραιότητα στη σταθερότητα της σύνδεσης" για την ποιότητα σύνδεσης BLUETOOTH, η ενδεικτική λυχνία αναβοσβήνει 3 φορές με πράσινο χρώμα. ● Όταν το ► (αναπαραγωγή) και το ✖ (BLUETOOTH) στο ηχείο πιέζονται παρατεταμένα ταυτόχρονα για περίπου 2 δευτερόλεπτα και έχει επιλεγεί η προτίμηση "Προτεραιότητα στην ποιότητα του ήχου" για την ποιότητα σύνδεσης BLUETOOTH, η ενδεικτική λυχνία αναβοσβήνει δύο φορές με πράσινο χρώμα. ● Καθώς προχωρά η διαδικασία ενημέρωσης του λογισμικού, η δραστηριότητα της πράσινης ενδεικτικής λυχνίας ⏏ (λειτουργία) αλλάζει (ο αριθμός των φορών που αναβοσβήνει αλλάζει από 5 σε 4, σε μία φορά και, τέλος, η λυχνία σβήνει*). ● Όταν το ηχείο ενεργοποιείται για πρώτη φορά μετά την ενημέρωση λογισμικού, οι πράσινες ενδεικτικές λυχνίες ⏏ (λειτουργία) και οι μπλε ενδεικτικές λυχνίες ✖ (BLUETOOTH) αναβοσβήνουν ταυτόχρονα 3 φορές.
Αναβοσβήνει διπλά (πορτοκαλί)	Έχει εντοπιστεί μια ανωμαλία με την εσωτερική θερμοκρασία ή την ενσωματωμένη επαναφορτιζόμενη μπαταρία. Απενεργοποιήστε το ηχείο, αποσυνδέστε το καλώδιο τροφοδοσίας, περιμένετε λίγο και, στη συνέχεια, επανεκκινήστε το ηχείο. Για λεπτομέρειες, ανατρέξτε στην ενότητα Σημειώσεις σχετικά με τη φόρτιση .
Αναβοσβήνει τριπλά (πορτοκαλί)	Έχει εντοπιστεί μια ανωμαλία, όπως μια μη έγκυρη ενέργεια αφής ή αποσύνδεση μιας σύνδεσης BLUETOOTH (σφάλμα ηλεκτρικού κυκλώματος). Ακολουθήστε τα βήματα που περιγράφονται στην ενότητα Επανεκκίνηση του ηχείου για να επανεκκινήσετε το ηχείο.
Αναβοσβήνει τετραπλά (πορτοκαλί)	<ul style="list-style-type: none"> ● Η ενημέρωση του λογισμικού ακυρώθηκε από το "Sony Music Center". ● Η ενημέρωση του λογισμικού απέτυχε.

* Ανάλογα με την κατάσταση, μπορεί να μην έχετε τη δυνατότητα να δείτε όλα τα μοτίβα με τα οποία αναβοσβήνει η λυχνία.

Ενδεικτική λυχνία ✖ (BLUETOOTH) (μπλε)

Σβηστή	Δεν έχει δημιουργηθεί σύνδεση BLUETOOTH με το ηχείο ή η λειτουργία BLUETOOTH δεν έχει ενεργοποιηθεί στο ηχείο.
Αναμμένη	Το ηχείο είναι συνδεδεμένο σε μια συσκευή BLUETOOTH.

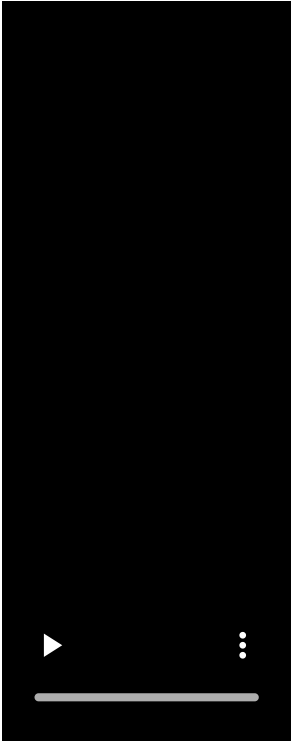
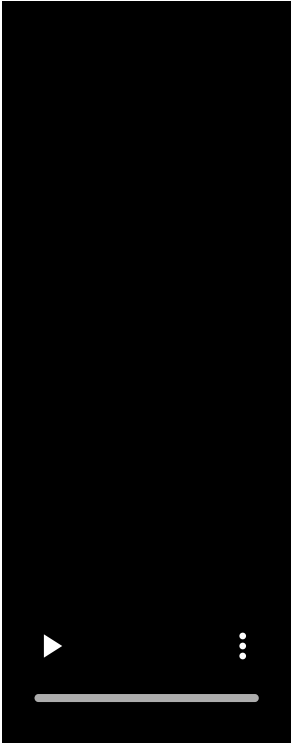
<p>Αναβοσβήνει</p>	<ul style="list-style-type: none"> ● Η ενημέρωση του λογισμικού ακυρώθηκε από το "Sony Music Center". ● Η ενημέρωση του λογισμικού απέτυχε. ● Όταν το ηχείο ενεργοποιείται για πρώτη φορά μετά την ενημέρωση λογισμικού, οι μπλε ενδεικτικές λυχνίες  (BLUETOOTH) και οι πράσινες ενδεικτικές λυχνίες  (λειτουργία) αναβοσβήνουν ταυτόχρονα 3 φορές.
<p>Αναβοσβήνει διπλά</p>	<p>Το ηχείο βρίσκεται σε λειτουργία σύζευξης.</p> 
<p>Αναβοσβήνει αργά</p>	<p>Το ηχείο περιμένει να συνδεθεί με μια συσκευή BLUETOOTH.</p> 

Ενδεικτική λυχνία MEGA BASS (λευκή)

Αναμμένη	Το εφέ ήχου έχει οριστεί σε MEGA BASS.
Σβηστή	Το εφέ ήχου έχει οριστεί σε οτιδήποτε άλλο εκτός από MEGA BASS.

Ενδεικτική λυχνία STAMINA (λευκή)

Αναμμένη	Το εφέ ήχου έχει οριστεί σε STAMINA.
Σβηστή	Το εφέ ήχου έχει οριστεί σε οτιδήποτε άλλο εκτός από STAMINA.

Ενδεικτική λυχνία GUITAR (λευκή)

Αναμμένη	Το ηχείο βρίσκεται σε λειτουργία κιθάρας.
Σβηστή	Το ηχείο δεν βρίσκεται σε λειτουργία κιθάρας.

Ενδεικτική λυχνία ECHO (λευκή)

Αναμμένη	Το επίπεδο ηχούς του μικροφώνου έχει οριστεί σε 1, 2 ή 3.
Σβηστή	<ul style="list-style-type: none">Το εφέ ηχούς του μικροφώνου δεν είναι ενεργοποιημένο ή δεν υπάρχει συνδεδεμένο μικρόφωνο στο ηχείο.Όταν το επίπεδο ηχούς του μικροφώνου έχει οριστεί σε 3, πιέζοντας το κουμπί ECHO πίσω από το πώμα στην πίσω πλευρά του ηχείου, θα απενεργοποιηθεί το εφέ ηχούς του μικροφώνου και θα σβήσει η ενδεικτική λυχνία.
Αναβοσβήνει	Όταν το επίπεδο ηχούς του μικροφώνου έχει οριστεί σε 1 ή 2, πιέζοντας το κουμπί ECHO πίσω από το πώμα στην πίσω πλευρά του ηχείου, η ενδεικτική λυχνία θα αναβοσβήσει μία φορά.

Ενδεικτική λυχνία KEY CONTROL **b** (flat) (λευκή)

Αναμμένη	Το επίπεδο ελέγχου κλειδιού για τις b (flat) νότες έχει οριστεί σε επίπεδο από -1 έως -6.
Σβηστή	Δεν έχει οριστεί επίπεδο ελέγχου κλειδιού για τις b (flat) νότες ή δεν υπάρχει συνδεδεμένο μικρόφωνο στο ηχείο.
Αναβοσβήνει	<ul style="list-style-type: none">Πιέζοντας το κουμπί KEY CONTROL b (flat) πίσω από το πώμα στην πίσω πλευρά του ηχείου, η ενδεικτική λυχνία θα αναβοσβήσει μία φορά.Όταν το επίπεδο ελέγχου κλειδιού για τις b (flat) νότες έχει οριστεί σε -6, πιέζοντας το κουμπί KEY CONTROL b (flat) πίσω από το πώμα στην πίσω πλευρά του ηχείου, η ενδεικτική λυχνία θα αναβοσβήσει 3 φορές.

Ενδεικτική λυχνία KEY CONTROL **#** (sharp) (λευκή)

Αναμμένη	Το επίπεδο ελέγχου κλειδιού για τις # (sharp) νότες έχει οριστεί σε επίπεδο από +1 έως +6.
----------	---

Σβηστή	Δεν έχει οριστεί επίπεδο ελέγχου κλειδιού για τις # (sharp) νότες ή δεν υπάρχει συνδεδεμένο μικρόφωνο στο ηχείο.
Αναβοσβήνει	<ul style="list-style-type: none">• Πιέζοντας το κουμπί KEY CONTROL # (sharp) πίσω από το πώμα στην πίσω πλευρά του ηχείου, η ενδεικτική λυχνία θα αναβοσβήσει μία φορά.• Όταν το επίπεδο ελέγχου κλειδιού για τις # (sharp) νότες έχει οριστεί σε +6, πιέζοντας το κουμπί KEY CONTROL # (sharp) πίσω από το πώμα στην πίσω πλευρά του ηχείου, η ενδεικτική λυχνία θα αναβοσβήσει 3 φορές.

Σχετικό θέμα

- [Εξαρτήματα και χειριστήρια](#)
- [Τι μπορείτε να κάνετε με το "Sony | Music Center"](#)

Ασύρματο ηχείο
SRS-XV500

Ενημέρωση του προεγκατεστημένου λογισμικού

Όταν κυκλοφορεί μια νέα έκδοση του λογισμικού, μπορείτε να ενημερώσετε το προεγκατεστημένο λογισμικό του ηχείου σας χρησιμοποιώντας τις ακόλουθες μεθόδους.

Με την ενημέρωση του λογισμικού προστίθενται νέες δυνατότητες, οι οποίες σας προσφέρουν μια πιο άνετη και σταθερή εμπειρία χρήσης.

1 Συνδέστε το ηχείο σε μια πρίζα εναλλασσόμενου ρεύματος με το παρεχόμενο καλώδιο τροφοδοσίας.

Η ενημέρωση του λογισμικού δεν μπορεί να πραγματοποιηθεί όταν χρησιμοποιείται η ενσωματωμένη μπαταρία.

2 Ενεργοποιήστε το ηχείο.

Η ενδεικτική λυχνία  (λειτουργία) ανάβει με πράσινο χρώμα.



3 Πατήστε το [Music Center] στο smartphone σας κ.λπ. για να ξεκινήσετε την εφαρμογή.



Music Center

4 Πατήστε [SRS-XV500].



Όταν κυκλοφορεί μια νέα έκδοση του λογισμικού, εμφανίζεται μια ειδοποίηση ενημέρωσης στην οθόνη του "Sony | Music Center".

5 Ακολουθήστε τις οδηγίες στην οθόνη για να πραγματοποιήσετε την ενημέρωση.

Καθώς προχωρά η διαδικασία ενημέρωσης του λογισμικού, η δραστηριότητα της πράσινης ενδεικτικής λυχνίας  (λειτουργία) αλλάζει (ο αριθμός των φορών που αναβοσβήνει αλλάζει από 5 σε 4, σε μία φορά και, τέλος, η λυχνία

σβήνει).

Ανάλογα με την κατάσταση, μπορεί να μην έχετε τη δυνατότητα να δείτε όλα τα μοτίβα με τα οποία αναβοσβήνει η λυχνία.

Όταν το ηχείο ενεργοποιείται για πρώτη φορά μετά την ενημέρωση λογισμικού, οι πράσινες ενδεικτικές λυχνίες  (λειτουργία) και οι μπλε ενδεικτικές λυχνίες  (BLUETOOTH) αναβοσβήνουν ταυτόχρονα 3 φορές, υποδεικνύοντας ότι η ενημέρωση έχει ολοκληρωθεί.

6 Επιβεβαιώστε την έκδοση του λογισμικού του ηχείου.

Στο "Sony | Music Center", πατήστε [SRS-XV500] - [Settings] - [System].

Η ένδειξη "XXXXXXX" που εμφανίζεται κάτω από το "SRS-XV500" υποδεικνύει την έκδοση του λογισμικού.

Υπόδειξη

- Εάν η ενημέρωση του λογισμικού αποτύχει, απενεργοποιήστε το ηχείο και, στη συνέχεια, ενεργοποιήστε το ξανά. Το ηχείο θα επανέλθει από την κατάσταση σφάλματος.

Σημείωση

- Εάν μια απόπειρα ενημέρωσης λογισμικού αποτύχει, φορτίστε την ενσωματωμένη επαναφορτιζόμενη μπαταρία μέχρι το 40% ή περισσότερο. Μπορείτε να δείτε την υπολειπόμενη ισχύ της επαναφορτιζόμενης ενσωματωμένης μπαταρίας στο "Sony | Music Center".

Σχετικό θέμα

- [Φόρτιση του ηχείου](#)
- [Σχετικά με τις ενδεικτικές λυχνίες](#)

Προφυλάξεις

Σχετικά με την ασφάλεια

- Ανατρέξτε στον Οδηγό αναφοράς που παρέχεται με το ηχείο.
- Οι σημαντικές πληροφορίες, όπως το όνομα του μοντέλου, βρίσκονται στην πίσω πλευρά του ηχείου.
- Εάν το ηχείο δεν χρησιμοποιηθεί για παρατεταμένο χρονικό διάστημα, αποσυνδέστε το καλώδιο τροφοδοσίας από πρίζα εναλλασσόμενου ρεύματος. Κατά την αποσύνδεση του ηχείου, φροντίστε να πιάνετε το βύσμα. Μην τραβάτε ποτέ το ίδιο το καλώδιο.

Σχετικά με την τοποθέτηση

- Μην εισάγετε ξένα αντικείμενα από το άνοιγμα της μονάδας ηχείου.
- Για να εξαιρεθεί ο κίνδυνος δυσλειτουργίας, αποφύγετε τις ακόλουθες τοποθεσίες όταν τοποθετείτε ή αφήνετε αυτό το ηχείο.
 - Μια τοποθεσία που εκτίθεται σε υψηλές θερμοκρασίες, όπως π.χ. κάτω από άμεση ηλιακή ακτινοβολία ή εξοπλισμό φωτισμού, κοντά σε πηγή θερμότητας ή σε σάουνα
 - Στο εσωτερικό ενός οχήματος με τα παράθυρα κλειστά (ειδικά το καλοκαίρι)
 - Μια θέση που εκτίθεται σε ζεστό αέρα, όπως π.χ. από ένα πιστολάκι μαλλιών
 - Μια τοποθεσία όπου υπάρχει υπερβολική σκόνη
 - Μια τοποθεσία όπου υπάρχουν ισχυρές δονήσεις
- Τοποθετήστε αυτό το ηχείο σε μια ίσια και επίπεδη επιφάνεια. Εάν το τοποθετήσετε σε επικλινή επιφάνεια, το ηχείο μπορεί να αναποδογυρίσει ή να πέσει από την επιφάνεια εξαιτίας της δόνησής του, με αποτέλεσμα να προκληθούν τραυματισμοί, δυσλειτουργίες ή υποβάθμιση της απόδοσής του.
- Ανάλογα με τις συνθήκες του σημείου όπου τοποθετείται αυτό το ηχείο, υπάρχει κίνδυνος να αναποδογυρίσει ή να πέσει από την επιφάνεια. Μην αφήνετε πολύτιμα αντικείμενα κοντά στο ηχείο.
- Αυτό το ηχείο δεν είναι αντιμαγνητικό. Διατηρείτε μακριά από το ηχείο αντικείμενα που μπορούν να επηρεαστούν από τον μαγνητισμό (κασέτες εγγραφής, ρολόγια, κάρτες ανάληψης μετρητών και πιστωτικές κάρτες με μαγνητική κωδικοποίηση κ.λπ.). Αυτό θα πρέπει να το έχετε υπόψη σας και κάθε φορά που μεταφέρετε το ηχείο.
- Εάν το δέρμα σας παραμένει σε επαφή με τη λαβή για μεγάλο χρονικό διάστημα όταν το φως είναι αναμμένο, υπάρχει κίνδυνος εγκαύματος χαμηλής θερμοκρασίας. Για τη μεταφορά ενός ηχείου όταν αυτό είναι ενεργοποιημένο, σβήστε το φως (λειτουργία φωτισμού).

Άλλες σημειώσεις

- Μη χρησιμοποιείτε ή αφήνετε το ηχείο σε εξαιρετικά κρύο ή ζεστό περιβάλλον (θερμοκρασία εκτός του εύρους 5 °C – 35 °C). Εάν το ηχείο χρησιμοποιηθεί ή αφεθεί σε συνθήκες εκτός του προαναφερόμενου εύρους, το ηχείο μπορεί να σταματήσει αυτόματα να προστατεύει τα εσωτερικά κυκλώματά της.

- Αν χρησιμοποιείτε αυτό το ηχείο για μεγάλο χρονικό διάστημα, η θερμοκρασία του ηχείου ενδέχεται να αυξηθεί, αλλά αυτό δεν αποτελεί δυσλειτουργία.
- Σε υψηλή θερμοκρασία, η φόρτιση μπορεί να σταματήσει ή η ένταση του ήχου να μειωθεί για την προστασία της μπαταρίας.
- Όταν ο φωτισμός του ηχείου είναι ιδιαίτερα φωτεινός ή εκθαμβωτικός, αυξήστε την ένταση του φωτισμού του δωματίου ή απενεργοποιήστε τη λειτουργία φωτισμού.
- Τοποθετήστε την άκρη του δαχτύλου σας απευθείας στον αισθητήρα αφής για την εκτέλεση ενεργειών.
- Μη χειρίζεστε τον αισθητήρα αφής με υγρό χέρι, για την αποφυγή δυσλειτουργίας.
- Ακόμη και αν δεν σκοπεύετε να χρησιμοποιήσετε το ηχείο για μεγάλο χρονικό διάστημα, φορτίζετε πλήρως την μπαταρία μία φορά κάθε 6 μήνες, για να διατηρηθεί η απόδοσή της.

5-053-792-41(1) Copyright 2024 Sony Corporation

Ασύρματο ηχείο
SRS-XV500

Σημειώσεις σχετικά με τη φόρτιση

Διάρκεια ζωής της ενσωματωμένης μπαταρίας ιόντων λιθίου

- Ακόμη και αν δεν σκοπεύετε να χρησιμοποιήσετε το ηχείο για μεγάλο χρονικό διάστημα, φορτίζετε πλήρως την ενσωματωμένη μπαταρία μία φορά κάθε 6 μήνες, για να διατηρηθεί η απόδοσή της.
- Εάν το ηχείο δεν έχει χρησιμοποιηθεί για μεγάλο χρονικό διάστημα, η διαδικασία φόρτισης της ενσωματωμένης μπαταρίας μπορεί να διαρκέσει περισσότερο.
- Η ενσωματωμένη επαναφορτιζόμενη μπαταρία έχει συγκεκριμένη διάρκεια ζωής. Με την πάροδο του χρόνου και όσο αυξάνεται ο αριθμός χρήσεων της ενσωματωμένης μπαταρίας, η χωρητικότητα της ενσωματωμένης επαναφορτιζόμενης μπαταρίας αρχίζει να μειώνεται αργά. Όταν ο διαθέσιμος χρόνος χρήσης της ενσωματωμένης μπαταρίας αρχίσει να σας φαίνεται σημαντικά μειωμένος, παρά το γεγονός ότι έχει φορτιστεί πλήρως, επικοινωνήστε με την πλησιέστερη αντιπροσωπεία της Sony.
- Όταν ο διαθέσιμος χρόνος χρήσης της ενσωματωμένης μπαταρίας αρχίσει να σας φαίνεται σημαντικά μειωμένος, αυτό μπορεί να σημαίνει ότι η ενσωματωμένη επαναφορτιζόμενη μπαταρία έχει λήξει.
- Η διάρκεια ζωής της ενσωματωμένης επαναφορτιζόμενης μπαταρίας διαφέρει ανάλογα με τη χρήση, το περιβάλλον και τον τρόπο αποθήκευσης.

Προσοχή

Όταν το ηχείο εντοπίζει μια ανωμαλία στην εσωτερική θερμοκρασία ή στην ενσωματωμένη επαναφορτιζόμενη μπαταρία, η ενδεικτική λυχνία  (λειτουργία) αρχίζει να αναβοσβήνει διπλά με πορτοκαλί χρώμα.



Όταν εντοπιστεί μια ανωμαλία, απενεργοποιήστε το ηχείο, αποσυνδέστε το καλώδιο τροφοδοσίας, περιμένετε λίγο και, στη συνέχεια, επανεκκινήστε το ηχείο (πιέζοντας παρατεταμένα το κουμπί  (λειτουργία) για περίπου 10 δευτερόλεπτα). Αν δεν λυθεί το πρόβλημα, επικοινωνήστε με τον πλησιέστερο αντιπρόσωπο της Sony.

Σημείωση

- Η διάρκεια της φόρτισης διαφέρει ανάλογα με τις συνθήκες χρήσης της ενσωματωμένης μπαταρίας.

- Φορτίστε το ηχείο σε θερμοκρασία περιβάλλοντος από 5 °C έως 35 °C. Έχετε υπόψη σας ότι η θερμοκρασία δωματίου μπορεί να πέσει στους 5 °C ή και χαμηλότερα, ανάλογα με την εποχή, ειδικά τον χειμώνα για παράδειγμα.
- Το ηχείο ζεσταίνεται κατά τη διάρκεια της φόρτισης. Αυτό δεν αποτελεί δυσλειτουργία.
- Αποφύγετε την έκθεση σε απότομες μεταβολές θερμοκρασίας, άμεση ηλιακή ακτινοβολία, σταγόνες συμπύκνωσης, άμμο, σκόνη ή μηχανικούς κραδασμούς. Επίσης, μην αφήνετε ποτέ το ηχείο σε αυτοκίνητο που παραμένει σταθμευμένο στον ήλιο.
- Όσο το ηχείο είναι συνδεδεμένο σε μια πρίζα εναλλασσόμενου ρεύματος με το παρεχόμενο καλώδιο τροφοδοσίας, η ενσωματωμένη μπαταρία του ηχείου έχει την ικανότητα να αυτο-φορτίζεται ακόμη και όταν το ηχείο είναι ενεργοποιημένο. Ωστόσο, η φόρτισης μπορεί να χρειαστεί αρκετή ώρα για να ολοκληρωθεί, ανάλογα με τη χρήση του ηχείου. Συνιστάται να απενεργοποιείτε το ηχείο πριν από τη φόρτιση της μπαταρίας.
- Σε ένα εξαιρετικά κρύο ή ζεστό περιβάλλον, η φόρτιση σταματά για λόγους ασφάλειας. Εάν η φόρτιση διαρκεί πολύ, αυτό προκαλεί και τη διακοπή της φόρτισης του ηχείου. Για να αντιμετωπίσετε αυτά τα θέματα, αποσυνδέστε το καλώδιο τροφοδοσίας από το ηχείο και συνδέστε το ξανά σε θερμοκρασία λειτουργίας από 5 °C έως 35 °C.
- Σε υψηλή θερμοκρασία, η φόρτιση μπορεί να σταματήσει ή η ένταση του ήχου να μειωθεί για την προστασία της μπαταρίας.

Σχετικό θέμα

- [Φόρτιση του ηχείου](#)
- [Επανεκκίνηση του ηχείου](#)

Ασύρματο ηχείο
SRS-XV500

Σημειώσεις σχετικά με το χαρακτηριστικό ανθεκτικότητας στο νερό

Απόδοση της ανθεκτικότητας στο νερό του ηχείου

Το ηχείο, με το πώμα εντελώς κλειστό, συμμορφώνεται με τις προδιαγραφές υδατοστεγανότητας IPX4^{*1}, όπως ορίζεται στο έγγραφο "Βαθμός προστασίας από πισίλισμα" του προτύπου IEC60529 "Βαθμός προστασίας από εισροή (Κωδικός IP)^{*2}". Ωστόσο, αυτό το ηχείο δεν είναι απόλυτα αδιάβροχο. Μη ρίχνετε το ηχείο σε ζεστό νερό σε μπανιέρα και μην το χρησιμοποιείτε επίτηδες μέσα σε νερό.

Υγρά για τα οποία ισχύουν οι προδιαγραφές απόδοσης ανθεκτικότητας στο νερό

Ισχύει για	γλυκό νερό, νερό βρύσης, νερό πισίνας
Δεν ισχύει για	άλλα υγρά εκτός των παραπάνω (σαπουνόνερο, νερό με απορρυπαντικό ή αφρόλουτρο, σαμπουάν, νερό θερμής πηγής, αλατούχο νερό κ.λπ.)

*1 Ισοδυναμία IPX4: Το ηχείο διατηρεί την απόδοσή του όταν υποβάλλεται σε έκχυση νερού από κάθε κατεύθυνση. Αυτό σημαίνει ότι δεν εντοπίζεται κανένα ίχνος νερού στο εσωτερικό του ηχείου μετά από δοκιμή 10 λεπτών με έκχυση νερού 10 L/λεπτό από απόσταση 300 mm έως 500 mm προς κάθε κατεύθυνση.

*2 Τα παρεχόμενα εξαρτήματα και οι σύνδεσμοι αυτού του ηχείου (AC IN/USB/AUDIO IN/MIC/GUITAR) δεν είναι ανθεκτικά στο νερό. Για να μειωθεί ο κίνδυνος πυρκαγιάς ή ηλεκτροπληξίας, μην εκθέτετε το ηχείο σε νερό ή σταγονίδια κατά τη διάρκεια της χρήσης οποιουδήποτε συνδέσμου (AC IN/USB/AUDIO IN/MIC/GUITAR). Μην τοποθετείτε βάζα ή οποιοδήποτε άλλο δοχείο γεμάτο με νερό επάνω στο ηχείο.

Η απόδοση ανθεκτικότητας στο νερό του ηχείου βασίζεται στις μετρήσεις μας υπό τις συνθήκες που περιγράφονται εδώ. Λάβετε υπόψη ότι οι δυσλειτουργίες ως αποτέλεσμα της βύθισης στο νερό ή της εισχώρησης σκόνης που προκύπτει λόγω κακής χρήσης από τον πελάτη, δεν καλύπτονται από την εγγύηση.

Για να αποφύγετε την υποβάθμιση της απόδοσης ανθεκτικότητας στο νερό

Πρέπει να λαμβάνονται υπόψη με προσοχή οι παρακάτω προφυλάξεις για τη διασφάλιση της ορθής χρήσης του ηχείου.

- Αυτό το ηχείο δεν έχει σχεδιαστεί για να είναι ανθεκτικό στην πίεση νερού. Μην τοποθετείτε το ηχείο στο νερό ή απευθείας κάτω από νερό που αναβλύζει από τη βρύση, για την αποφυγή δυσλειτουργίας.
- Μη ρίχνετε νερό υψηλής θερμοκρασίας ή ζεστό αέρα από σεσουάρ ή οποιαδήποτε άλλη συσκευή απευθείας στο ηχείο. Επίσης, ποτέ μη χρησιμοποιείτε το ηχείο σε τοποθεσίες με υψηλές θερμοκρασίες, όπως σε σάουνες ή κοντά σε πηγές θερμότητας.
- Να χειρίζεστε το πώμα () με προσοχή. Το πώμα παίζει πολύ σημαντικό ρόλο στη συντήρηση της απόδοσης της ανθεκτικότητας στο νερό. Όταν χρησιμοποιείτε το ηχείο, βεβαιωθείτε ότι το πώμα έχει κλείσει εντελώς. Όταν κλείνετε το πώμα, προσέξτε να μην αφήσετε να εισχωρήσουν ξένα αντικείμενα. Αν το πώμα δεν κλείσει εντελώς, η προστασία ανθεκτικότητας στο νερό μπορεί να υποβαθμιστεί και μπορεί να προκληθεί δυσλειτουργία του ηχείου ως αποτέλεσμα της εισχώρησης νερού στο ηχείο.

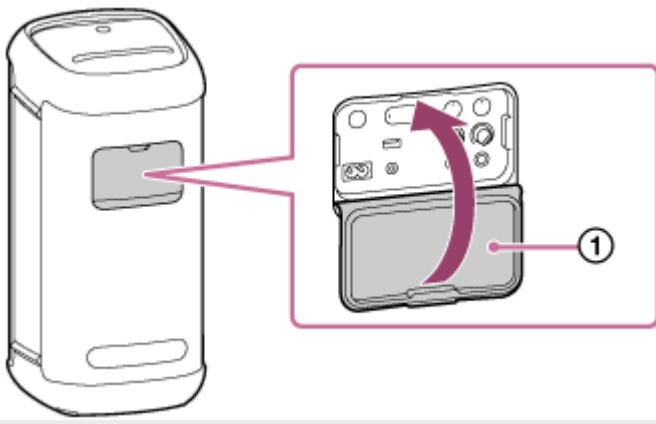

5-053-792-41(1) Copyright 2024 Sony Corporation

Ασύρματο ηχείο
SRS-XV500

Φροντίδα του ηχείου

Μπορείτε να χρησιμοποιήσετε το ηχείο πιο άνετα και για μεγαλύτερο χρονικό διάστημα εάν ακολουθήσετε την παρακάτω διαδικασία συντήρησης.

- Εάν η επιφάνεια λερωθεί, σκουπίστε την επιφάνεια χρησιμοποιώντας ένα μαλακό, στεγνό πανί ή ένα πανί εμποτισμένο με νερό ή χλιαρό νερό και καλά στυμμένο. Ανάλογα με τον τύπο των ρύπων, μπορεί να μην είναι δυνατή η αφαίρεσή τους.
- Φροντίστε να σκουπίζετε την υγρασία μετά τη χρήση του ηχείου. Εάν το ηχείο παραμένει βρεγμένο, μπορεί να σχηματιστούν κηλίδες νερού, μούχλα ή παρόμοια φαινόμενα.
- Η ποιότητα του ήχου μπορεί να αλλάξει εάν εισχωρήσει νερό στο τμήμα ηχείου του ηχείου. Αυτό, ωστόσο, δεν υποδεικνύει κάποια δυσλειτουργία. Σκουπίστε την υγρασία από την επιφάνεια και τοποθετήστε το ηχείο σε ένα στεγνό μαλακό πανί για να απορροφηθεί η υγρασία που έχει συγκεντρωθεί στο εσωτερικό του ηχείου. Στη συνέχεια, στεγνώστε το ηχείο σε έναν αεριζόμενο χώρο μέχρι να μην παραμένει καθόλου υγρασία.

Σημείωση

- Εάν λερωθεί η επιφάνεια του ηχείου, μη χρησιμοποιήσετε απορρυπαντικό, διαλυτικό, βενζίνη, οινόπνευμα κ.λπ. για τον καθαρισμό του ηχείου, επειδή οι ουσίες αυτές επηρεάζουν την αδιαβροχοποίηση του ηχείου.
- Ειδικά σε κρύες περιοχές, φροντίστε να σκουπίζετε την υγρασία μετά τη χρήση του ηχείου. Αν αφήσετε υγρασία στην επιφάνειά του, το ηχείο μπορεί να παγώσει και να παρουσιάσει δυσλειτουργία.

Ασύρματο ηχείο
SRS-XV500

Σχετικά με την ασύρματη τεχνολογία BLUETOOTH

Η ασύρματη τεχνολογία BLUETOOTH είναι μια τεχνολογία που επιτρέπει την ασύρματη επικοινωνία μικρού εύρους ανάμεσα σε ψηφιακές συσκευές, όπως smartphone και υπολογιστές.

Υποστηριζόμενη έκδοση και προφίλ του προτύπου BLUETOOTH

Προφίλ είναι ένα σύνολο τυποποιημένων λειτουργιών για κάθε χαρακτηριστικό των συσκευών BLUETOOTH. Το ηχείο υποστηρίζει την ακόλουθη έκδοση και τα προφίλ του προτύπου BLUETOOTH.

Υποστηριζόμενη έκδοση BLUETOOTH: Πρότυπο BLUETOOTH έκδοση 5.2

Υποστηριζόμενα προφίλ BLUETOOTH:

- A2DP (Advanced Audio Distribution Profile): Παρέχει τη δυνατότητα μετάδοσης και λήψης μουσικού περιεχομένου υψηλής ποιότητας.
- AVRCP (Audio Video Remote Control Profile): Παρέχει τη δυνατότητα ρύθμισης της έντασης του ήχου και πραγματοποίησης ενεργειών για την αναπαραγωγή/παύση της μουσικής και τη μετάβαση στην αρχή του επόμενου/τρέχοντος κομματιού.

Μέγιστο εύρος επικοινωνίας

Χρησιμοποιήστε την ασύρματη τεχνολογία BLUETOOTH ανάμεσα στο ηχείο και μια συσκευή που βρίσκεται σε απόσταση έως 30 m.

Το μέγιστο εύρος επικοινωνίας μπορεί να μειωθεί υπό τις ακόλουθες συνθήκες.

- Όταν παρεμβάλλεται ένα εμπόδιο, όπως ένα άτομο, ένα μεταλλικό αντικείμενο ή ένας τοίχος μεταξύ του ηχείου και της συσκευής BLUETOOTH.
- Όταν χρησιμοποιείται μια συσκευή ασύρματου δικτύου LAN κοντά στο ηχείο.
- Όταν χρησιμοποιείται ένας φούρνος μικροκυμάτων κοντά στο ηχείο.
- Όταν χρησιμοποιείται μια συσκευή που παράγει ηλεκτρομαγνητική ακτινοβολία κοντά στο ηχείο.

Ζώνη συχνότητας

Ζώνη 2,4 GHz (2,400 0 GHz – 2,483 5 GHz)

Προστασία αντίστοιχου περιεχομένου

SCMS-T

Εύρος μετάδοσης (A2DP)

20 Hz – 20 000 Hz (Συχνότητα δειγματοληψίας 44,1 kHz)

Παρεμβολές από άλλες συσκευές

Επειδή οι συσκευές BLUETOOTH και οι συσκευές ασύρματου δικτύου LAN (IEEE802.11b/g) χρησιμοποιούν την ίδια συχνότητα (2,4 GHz), ενδέχεται να προκληθούν παρεμβολές μικροκυμάτων με αποτέλεσμα τη μείωση της ταχύτητας επικοινωνίας, τον θόρυβο ή την αδυναμία σύνδεσης αν το ηχείο χρησιμοποιείται κοντά σε συσκευή ασύρματου δικτύου LAN.

Παρεμβολές σε άλλες συσκευές

Τα μικροκύματα που εκπέμπονται από μια συσκευή BLUETOOTH ενδέχεται να επηρεάσουν τη λειτουργία ηλεκτρονικών ιατρικών συσκευών. Απενεργοποιήστε το ηχείο και άλλες συσκευές BLUETOOTH στις εξής τοποθεσίες, καθώς σε αντίθετη περίπτωση μπορούν να προκληθούν ατυχήματα.

- Όπου υπάρχουν εύφλεκτα αέρια, σε νοσοκομεία, τρένα, αεροπλάνα ή σε πρατήρια καυσίμων
- Κοντά σε αυτόματες θύρες ή συναγερμούς πυροπροστασίας

Σημείωση

- Ανάλογα με το περιβάλλον δικτύου, ενδεχομένως να υπάρχουν διακοπές σε υψηλό ρυθμό μετάδοσης bit.
- Για να είναι δυνατή η χρήση της λειτουργίας BLUETOOTH, η συσκευή BLUETOOTH που προορίζεται για σύνδεση πρέπει να έχει το ίδιο προφίλ με αυτό του ηχείου. Σημειώστε επίσης ότι ακόμα και αν έχει το ίδιο προφίλ, οι συσκευές μπορεί να διαφέρουν στη λειτουργία ανάλογα με τις προδιαγραφές τους.
- Λόγω των χαρακτηριστικών της ασύρματης τεχνολογίας BLUETOOTH, ο ήχος που αναπαράγεται στο ηχείο έχει μια μικρή καθυστέρηση σε σχέση με τον ήχο που αναπαράγεται από τη συσκευή BLUETOOTH κατά την ακρόαση μουσικής.
- Το ηχείο υποστηρίζει δυνατότητες ασφάλειας που συμμορφώνονται με το πρότυπο BLUETOOTH για την παροχή ασφαλούς σύνδεσης όταν χρησιμοποιείται η ασύρματη τεχνολογία BLUETOOTH, όμως η ασφάλεια ενδέχεται να είναι ανεπαρκής ανάλογα με τη ρύθμιση. Να είστε προσεκτικοί όταν επικοινωνείτε χρησιμοποιώντας την ασύρματη τεχνολογία BLUETOOTH.
- Δεν αναλαμβάνουμε καμία ευθύνη για τη διαρροή πληροφοριών κατά την επικοινωνία με BLUETOOTH.
- Μια συσκευή που διαθέτει λειτουργία BLUETOOTH πρέπει να συμμορφώνεται με το πρότυπο BLUETOOTH που ορίζεται από την Bluetooth SIG, Inc. και να φέρει πιστοποίηση. Ακόμα και αν η συνδεδεμένη συσκευή συμμορφώνεται με το προαναφερθέν πρότυπο BLUETOOTH, κάποιες συσκευές μπορεί να μη συνδέονται ή να μη λειτουργούν σωστά, ανάλογα με τα χαρακτηριστικά ή τις προδιαγραφές της συσκευής.
- Ανάλογα με τη συσκευή BLUETOOTH που είναι συνδεδεμένη με το ηχείο, το περιβάλλον επικοινωνίας ή το περιβάλλον χρήσης, μπορεί να παρουσιαστεί θόρυβος ή να διακοπεί ο ήχος.
- Μια συσκευή με ενσωματωμένο ραδιόφωνο ή δέκτη δεν μπορεί να συνδεθεί στο ηχείο μέσω σύνδεσης BLUETOOTH καθώς μπορεί να προκληθεί θόρυβος κατά τις μεταδόσεις.
- Τοποθετήστε το ηχείο μακριά από τηλεοράσεις, ραδιόφωνα ή δέκτες κ.λπ. καθώς μπορεί να προκληθεί θόρυβος κατά τις μεταδόσεις.

Ασύρματο ηχείο
SRS-XV500

Άδειες

- Αυτό το προϊόν περιλαμβάνει λογισμικό που χρησιμοποιείται από τη Sony κατόπιν συμφωνίας παραχώρησης άδειας χρήσης με τον κάτοχο των πνευματικών του δικαιωμάτων. Είμαστε υποχρεωμένοι να ανακοινώσουμε το περιεχόμενο της συμφωνίας στους πελάτες κατόπιν αιτήματος του κατόχου των πνευματικών δικαιωμάτων του λογισμικού. Μεταβείτε στην ακόλουθη διεύθυνση URL και διαβάστε τη σελίδα.
<https://rd1.sony.net/help/speaker/sl/24/>
- Η χρήση του σήματος Made for Apple υποδεικνύει ότι ένα εξάρτημα έχει σχεδιαστεί ειδικά για σύνδεση με τα προϊόντα Apple που ορίζονται στο σήμα και ότι έχει πιστοποιηθεί από τον κατασκευαστή ότι πληροί τα πρότυπα επιδόσεων της Apple. Η Apple δεν φέρει καμία ευθύνη για τη λειτουργία αυτής της συσκευής ή για τη συμμόρφωσή της με τα πρότυπα ασφαλείας και τα κανονιστικά πρότυπα. Λάβετε υπόψη σας ότι η χρήση αυτού του εξαρτήματος με προϊόντα της Apple ενδέχεται να επηρεάσει την ασύρματη απόδοση.
- Αυτό το προϊόν προστατεύεται από ορισμένα δικαιώματα πνευματικής ιδιοκτησίας της Microsoft Corporation. Απαγορεύεται η χρήση ή η διανομή αυτής της τεχνολογίας ξεχωριστά από το προϊόν χωρίς άδεια από τη Microsoft ή εξουσιοδοτημένη θυγατρική της Microsoft.
- Οι υπηρεσίες που προσφέρονται από τρίτους ενδέχεται να τροποποιηθούν, να ανασταλούν ή να τερματιστούν χωρίς προηγούμενη ειδοποίηση. Η Sony δεν φέρει καμία ευθύνη σε τέτοιου είδους περιπτώσεις.

Ασύρματο ηχείο
SRS-XV500

Εμπορικά σήματα

- Οι επωνυμίες Google, Android και Google Play είναι εμπορικά σήματα της Google LLC.
- Η ονομασία LDAC™ είναι εμπορικό σήμα της Sony Group Corporation ή των συγγενών εταιρειών της.
- Το λεκτικό σήμα και τα λογότυπα BLUETOOTH® είναι σήματα κατατεθέντα που ανήκουν στην Bluetooth SIG, Inc. και η οποιαδήποτε χρήση αυτών των σημάτων από την Sony Group Corporation και τις θυγατρικές της εταιρείες γίνεται κατόπιν άδειας.
- Η ονομασία Apple, το λογότυπο Apple και οι ονομασίες iPhone, iPod, iPod touch, Mac και macOS είναι εμπορικά σήματα της Apple Inc., κατατεθέντα στις ΗΠΑ και σε άλλες χώρες.
Η επωνυμία App Store είναι σήμα υπηρεσιών της Apple Inc. κατατεθέν στις ΗΠΑ και σε άλλες χώρες.
- Η επωνυμία IOS αποτελεί εμπορικό σήμα ή σήμα κατατεθέν της Cisco στις Η.Π.Α. και σε άλλες χώρες και η χρήση του υπόκειται σε άδεια.
- Οι επωνυμίες Microsoft, Windows και Windows Media είναι εμπορικά σήματα ή σήματα κατατεθέντα της Microsoft Corporation στις Ηνωμένες Πολιτείες ή/και σε άλλες χώρες.

Όλα τα υπόλοιπα εμπορικά σήματα και σήματα κατατεθέντα ανήκουν στους αντίστοιχους ιδιοκτήτες τους. Στο παρόν εγχειρίδιο, οι ενδείξεις ™ και ® δεν καθορίζονται.

Ασύρματο ηχείο
SRS-XV500

Τι μπορώ να κάνω για την επίλυση ενός προβλήματος;

Αν το ηχείο δεν λειτουργεί όπως περιμένετε, δοκιμάστε τα ακόλουθα βήματα για να επιλύσετε το θέμα.

- Βρείτε τα συμπτώματα του θέματος σε αυτόν τον Οδηγό βοήθειας και δοκιμάστε τις διορθωτικές ενέργειες που παρατίθενται.
- Φορτίστε το ηχείο.
Ορισμένα προβλήματα διορθώνονται μέσω της φόρτισης της ενσωματωμένης μπαταρίας.
- Επανεκκινήστε το ηχείο.
- Αρχικοποιήστε το ηχείο.
Η διαδικασία αυτή επαναφέρει τις ρυθμίσεις, όπως η ένταση κ.λπ., στις προεπιλεγμένες τιμές τους και διαγράφει όλες τις πληροφορίες σύζευξης.
- Αναζητήστε πληροφορίες σχετικά με το θέμα στη διαδικτυακή τοποθεσία υποστήριξης πελατών.
- Επισκεφθείτε τις ακόλουθες ιστοσελίδες υποστήριξης για να λάβετε πληροφορίες υποστήριξης σχετικά με το ηχείο σας:
 - Για πελάτες στην Αμερικανική ήπειρο:
<https://www.sony.com/am/support>
 - Για πελάτες στην Ευρώπη:
<https://www.sony.eu/support>
 - Για πελάτες στην Κίνα:
<https://service.sony.com.cn>
 - Για πελάτες σε άλλες χώρες/περιοχές:
<https://www.sony-asia.com/support>

Εάν οι παραπάνω ενέργειες δεν έχουν αποτέλεσμα, συμβουλευτείτε την πλησιέστερη αντιπροσωπεία της Sony.

Σχετικό θέμα

- [Επανεκκίνηση του ηχείου](#)
- [Αρχικοποίηση του ηχείου](#)

Ασύρματο ηχείο
SRS-XV500

Δεν είναι δυνατή η φόρτιση του ηχείου

- Βεβαιωθείτε ότι το καλώδιο τροφοδοσίας είναι συνδεδεμένο σταθερά στο ηχείο. Στη συνέχεια, βεβαιωθείτε ότι το καλώδιο τροφοδοσίας είναι συνδεδεμένο σταθερά σε μια πρίζα εναλλασσόμενου ρεύματος.
- Φορτίστε το ηχείο σε θερμοκρασία περιβάλλοντος από 5 °C έως 35 °C. Έχετε υπόψη σας ότι η θερμοκρασία δωματίου μπορεί να πέσει στους 5 °C ή και χαμηλότερα, ανάλογα με την εποχή, ειδικά τον χειμώνα για παράδειγμα.

Σχετικό θέμα

- [Φόρτιση του ηχείου](#)
- [Σχετικά με τις ενδεικτικές λυχνίες](#)
- [Σημειώσεις σχετικά με τη φόρτιση](#)

Ασύρματο ηχείο
SRS-XV500

Δεν είναι δυνατή η ενεργοποίηση του ηχείου ή το ηχείο απενεργοποιείται ξαφνικά

- Η ενσωματωμένη επαναφορτιζόμενη μπαταρία μπορεί να έχει αδειάσει ή να εξαντλείται. Συνδέστε το ηχείο σε μια πρίζα εναλλασσόμενου ρεύματος με το παρεχόμενο καλώδιο τροφοδοσίας, για τη φόρτιση της μπαταρίας.
- Μπορεί να έχει ενεργοποιηθεί η λειτουργία Αυτόματης κατάστασης αναμονής. Απενεργοποιήστε τη λειτουργία Αυτόματης κατάστασης αναμονής.
- Ο μικροφωνισμός που δημιουργήθηκε όταν το μικρόφωνο ήταν σε χρήση μπορεί να ενεργοποίησε τη λειτουργία προστασίας του προϊόντος. Περιμένετε λίγο και, στη συνέχεια, ενεργοποιήστε ξανά το ηχείο.

Σχετικό θέμα

- [Φόρτιση του ηχείου](#)
- [Λειτουργία Αυτόματης κατάστασης αναμονής \(εξοικονόμηση ενέργειας\)](#)
- [Υπάρχει μικροφωνισμός](#)

Ασύρματο ηχείο
SRS-XV500

Καθόλου ήχος / Ήχος μόνο από ένα ηχείο / Χαμηλή ένταση ήχου / Παραμορφωμένος ήχος / Βουητό ή θόρυβος από το ηχείο

- Βεβαιωθείτε ότι το ηχείο και η συνδεδεμένη συσκευή είναι ενεργοποιημένα.
- Αυξήστε την ένταση του ηχείου και της συνδεδεμένης συσκευής.
- Ανάλογα με τη συνδεδεμένη συσκευή BLUETOOTH, η ρύθμιση της έντασης ήχου στη συσκευή BLUETOOTH μπορεί να μην αλλάξει το επίπεδο έντασης ήχου του ηχείου (δηλ. η ενδεικτική λυχνία  (λειτουργία) δεν αναβοσβήνει). Όταν η ένταση ήχου του ηχείου ακούγεται χαμηλή, ρυθμίστε το επίπεδο έντασης ήχου της συσκευής BLUETOOTH στην κατάλληλη τιμή και, στη συνέχεια, ρυθμίστε την ένταση ήχου του ηχείου με το -/+ (ένταση ήχου) στο ηχείο.
- Βεβαιωθείτε ότι έχει ξεκινήσει η αναπαραγωγή στη συνδεδεμένη συσκευή.
- Επιλέξτε τη λειτουργία BLUETOOTH, AUDIO IN, ή USB σύμφωνα με την επιθυμητή συσκευή για την αναπαραγωγή ήχου.
- Βεβαιωθείτε ότι το καλώδιο ήχου είναι σταθερά συνδεδεμένο στην υποδοχή AUDIO IN κατά τη διάρκεια της αναπαραγωγής στη λειτουργία AUDIO IN.
- Εάν συνδέετε έναν υπολογιστή στο ηχείο, βεβαιωθείτε ότι η ρύθμιση εξόδου ήχου του υπολογιστή έχει οριστεί σε συσκευή BLUETOOTH.
- Βεβαιωθείτε ότι υπάρχει σύνδεση BLUETOOTH ανάμεσα στο ηχείο και τη συσκευή BLUETOOTH.
- Πραγματοποιήστε ξανά τη διαδικασία σύζευξης ανάμεσα στο ηχείο και τη συσκευή BLUETOOTH.
- Πριν από τη σύνδεση πολλαπλών ηχείων μέσω συνδέσεων BLUETOOTH για τη λειτουργία Στερεοφωνικής σύζευξης ή τη λειτουργία Σύνδεσης πάρτι, ενημερώστε το προεγκατεστημένο λογισμικό στην τελευταία έκδοση σε κάθε ηχείο.
- Εάν η συσκευή που έχει συνδεθεί στην υποδοχή AUDIO IN είναι μονοφωνική, ο ήχος μπορεί να εξαγεται μόνο από το αριστερό τμήμα του ηχείου (αριστερό κανάλι).
- Εάν η συνδεδεμένη συσκευή διαθέτει λειτουργία ισοσταθμιστή, απενεργοποιήστε την.
- Διατηρήστε το ηχείο μακριά από φούρνους μικροκυμάτων, ασύρματο δικτύου LAN κ.λπ.
- Πλησιάστε τη συσκευή BLUETOOTH πιο κοντά στο ηχείο. Εάν υπάρχει κάποιο εμπόδιο ανάμεσα στο ηχείο και τη συσκευή BLUETOOTH, αφαιρέστε το.
- Εάν η ενδεικτική λυχνία CHARGE αναβοσβήνει αργά, απενεργοποιήστε το ηχείο και φορτίστε επαρκώς την ενσωματωμένη μπαταρία.
- Μια συσκευή με ενσωματωμένο ραδιόφωνο ή δέκτη δεν μπορεί να συνδεθεί στο ηχείο μέσω σύνδεσης BLUETOOTH καθώς μπορεί να προκληθεί θόρυβος κατά τις μεταδόσεις.
- Τοποθετήστε το ηχείο μακριά από τηλεοράσεις, ραδιόφωνα ή δέκτες κ.λπ. καθώς μπορεί να προκληθεί θόρυβος κατά τις μεταδόσεις.
- Όταν χρησιμοποιείτε τη λειτουργία Στερεοφωνικής σύζευξης ή τη λειτουργία Σύνδεσης πάρτι, οι συσκευές BLUETOOTH όπως π.χ. ένα ποντίκι BLUETOOTH ή ένα πληκτρολόγιο BLUETOOTH συνδέονται με τη συσκευή BLUETOOTH, τερματίστε τη σύνδεση ανάμεσά τους.

- Υπάρχουν ορισμένες συσκευές BLUETOOTH, στις οποίες υπάρχει δυνατότητα τροποποίησης της ποιότητας σύνδεσης BLUETOOTH. Εάν η συσκευή σας είναι συμβατή με αυτή τη λειτουργία, επιλέξτε "Προτεραιότητα στη σταθερότητα της σύνδεσης (SBC)" για την ποιότητα της σύνδεσης BLUETOOTH. Για λεπτομέρειες, ανατρέξτε στις οδηγίες λειτουργίας που παρέχονται με τη συσκευή.
- Επιλέξτε "Προτεραιότητα στη σταθερότητα της σύνδεσης (SBC)" για την ποιότητα της σύνδεσης BLUETOOTH του ηχείου.
- Εγκαταστήστε την πιο πρόσφατη έκδοση του "Sony | Music Center" στη συνδεδεμένη συσκευή. Εάν δεν μπορείτε να χρησιμοποιήσετε την πιο πρόσφατη έκδοση του "Sony | Music Center" ή δεν μπορείτε να συνδέσετε το ηχείο με μια συσκευή BLUETOOTH μέσω σύνδεσης BLUETOOTH, καταργήστε την εγκατάσταση του "Sony | Music Center" και εγκαταστήστε το ξανά.
- Ανάλογα με την εφαρμογή που χρησιμοποιείται στη συνδεδεμένη συσκευή BLUETOOTH, μπορεί να μην ακουστεί καθόλου ήχος. Σε αυτή την περίπτωση, κλείστε και επανεκκινήστε την εφαρμογή. Αυτό μπορεί να βοηθήσει στην επίλυση του ζητήματος.

Σχετικό θέμα

- [Φόρτιση του ηχείου](#)
- [Σύζευξη και σύνδεση με συσκευές BLUETOOTH](#)
- [Ακρόαση μουσικής από συσκευή μέσω σύνδεσης BLUETOOTH](#)
- [Επιλογή της ποιότητας αναπαραγωγής μουσικής μέσω σύνδεσης BLUETOOTH \(Κωδικοποιητής\)](#)
- [Σχετικά με τις ενδεικτικές λυχνίες](#)

Ασύρματο ηχείο
SRS-XV500

Η ένταση του ήχου μειώνεται κατά τη διάρκεια της χρήσης

- Η ένταση του ήχου μπορεί να μειωθεί στις ακόλουθες περιπτώσεις. Αυτό δεν αποτελεί δυσλειτουργία.
 - Η στάθμη της ενσωματωμένης επαναφορτιζόμενης μπαταρίας εξαντλείται και η ενδεικτική λυχνία CHARGE αναβοσβήνει αργά όταν το ηχείο λειτουργεί με ισχύ από την επαναφορτιζόμενη ενσωματωμένη μπαταρία.
 - Η θερμοκρασία περιβάλλοντος γύρω από το ηχείο είναι υψηλή.
- Εάν η ένταση του ήχου μειωθεί κατά τη διάρκεια της χρήσης, ακολουθήστε την παρακάτω διαδικασία.
 1. Απενεργοποιήστε το ηχείο.
 2. Φορτίστε επαρκώς την ενσωματωμένη μπαταρία.

Σχετικό θέμα

- [Φόρτιση του ηχείου](#)

Ασύρματο ηχείο
SRS-XV500

Η συσκευή USB δεν ανιχνεύεται, η αναπαραγωγή από μια πηγή ήχου αποτυγχάνει, δεν ακούγεται ήχος από το ηχείο, η αναπαραγωγή δεν ξεκινά από το πρώτο κομμάτι

- Βεβαιωθείτε ότι το ηχείο είναι σε λειτουργία USB.
- Απενεργοποιήστε το ηχείο, αποσυνδέστε και συνδέστε εκ νέου τη συσκευή USB και, στη συνέχεια, ενεργοποιήστε ξανά το ηχείο.
- Η συνδεδεμένη συσκευή USB δεν είναι συμβατή με το ηχείο. Ελέγξτε τις πληροφορίες σχετικά με τις συμβατές συσκευές.
- Ελέγξτε τη μορφή του αρχείου στη συσκευή USB. Το ηχείο δεν υποστηρίζει συσκευές USB που έχουν μορφοποιηθεί με οποιοδήποτε άλλο σύστημα αρχείων πέραν του FAT16 ή FAT32.*
 - * Παρόλο που το ηχείο υποστηρίζει τα συστήματα αρχείων FAT16 και FAT32, ορισμένες συσκευές USB μπορεί να μην υποστηρίζουν αυτά τα συστήματα αρχείων FAT. Για λεπτομέρειες, ανατρέξτε στις οδηγίες λειτουργίας που παρέχονται με τη συσκευή USB σας ή επικοινωνήστε με τον κατασκευαστή.
- Χρησιμοποιήστε το "Sony | Music Center" για να επαναφέρετε την κανονική ταχύτητα αναπαραγωγής.
- Όταν η συνδεδεμένη συσκευή USB έχει διαμερισματοποιημένο χώρο αποθήκευσης, το ηχείο έχει τη δυνατότητα αναπαραγωγής μόνο των αρχείων ήχου που βρίσκονται στο πρώτο διαμέρισμα.
- Το ηχείο δεν έχει τη δυνατότητα αναπαραγωγής κρυπτογραφημένων ή προστατευόμενων με κωδικό πρόσβασης αρχείων.
- Το ηχείο δεν έχει τη δυνατότητα αναπαραγωγής αρχείων που προστατεύονται με την τεχνολογία DRM (Digital Rights Management).
- Εάν η συνδεδεμένη συσκευή USB δεν λειτουργεί σωστά, συμβουλευτείτε τις οδηγίες χρήσης που παρέχονται με τη συσκευή USB σας.

Σχετικό θέμα

- [Σύνδεση με μια συσκευή USB](#)
- [Ακρόαση μουσικής από συσκευή USB](#)

Ασύρματο ηχείο
SRS-XV500

Ο ήχος από το ηχείο περιέχει θόρυβο, χάνεται ή παραμορφώνεται

- Η συνδεδεμένη συσκευή USB δεν είναι συμβατή με το ηχείο. Ελέγξτε τις πληροφορίες σχετικά με τις συμβατές συσκευές.
- Απενεργοποιήστε το ηχείο, αποσυνδέστε και συνδέστε εκ νέου τη συσκευή USB και, στη συνέχεια, ενεργοποιήστε ξανά το ηχείο.
- Βεβαιωθείτε ότι το ίδιο το αρχείο ήχου δεν περιέχει θόρυβο ή παραμόρφωση. Ενδεχομένως να παρουσιαστεί θόρυβος εάν το αρχείο ήχου είναι κωδικοποιημένο. Εάν ισχύει αυτό, διαγράψτε το αρχείο ήχου και κωδικοποιήστε ξανά από την αρχή το αρχικό αρχείο ήχου. Εάν ο ήχος από το ηχείο περιέχει θόρυβο ή είναι παραμορφωμένος πάντα στο ίδιο σημείο κατά τη διάρκεια της αναπαραγωγής, αυτό υποδηλώνει πρόβλημα στο ίδιο το αρχείο.
- Η ρύθμιση του ρυθμού μετάδοσης bit για τη δημιουργία ή την κωδικοποίηση των αρχείων ήχου είναι πολύ χαμηλή. Αυξήστε τον ρυθμό μετάδοσης bit και κωδικοποιήστε το αρχικό αρχείο ήχου στη συσκευή USB.

Σχετικό θέμα

- [Σύνδεση με μια συσκευή USB](#)

Ασύρματο ηχείο
SRS-XV500

Απαιτείται αρκετός χρόνος για να ξεκινήσει η αναπαραγωγή

Εάν ισχύει κάτι από τα παρακάτω, μπορεί να χρειαστεί αρκετός χρόνος για τη φόρτωση των δεδομένων ήχου από το ηχείο.

- Η συσκευή USB έχει πολλούς φακέλους ή αρχεία.
- Η συσκευή USB έχει ιδιαίτερα πολύπλοκη δομή.
- Η συσκευή USB έχει πολύ μεγάλη χωρητικότητα μνήμης, την οποία το ηχείο αδυνατεί να χειριστεί.
- Η εσωτερική μνήμη της συσκευής USB είναι κατακερματισμένη.

Ασύρματο ηχείο
SRS-XV500

Δεν είναι δυνατή η σύζευξη του ηχείου με μια συσκευή BLUETOOTH

- Τοποθετήστε το ηχείο και τη συσκευή BLUETOOTH σε απόσταση 1 m μεταξύ τους.
- Για να χρησιμοποιήσετε τη λειτουργία Στερεοφωνικής σύζευξης ή τη λειτουργία Σύνδεσης πάρτι, πραγματοποιήστε σύζευξη με το ηχείο στο σύστημα στο οποίο η ενδεικτική λυχνία  (BLUETOOTH) αναβοσβήνει με μπλε χρώμα.
- Εάν η ενδεικτική λυχνία  (BLUETOOTH) δεν αναβοσβήσει διπλά με μπλε χρώμα, αγγίξτε παρατεταμένα το  (BLUETOOTH) στο ηχείο για περίπου 2 δευτερόλεπτα. Θα ακούσετε τη φωνητική καθοδήγηση (Pairing (Σύζευξη)) από το ηχείο και η ενδεικτική λυχνία  (BLUETOOTH) θα αρχίσει να αναβοσβήνει διπλά (λειτουργία σύζευξης).
- Μόλις αρχικοποιηθεί το ηχείο, ενδεχομένως να μην είναι δυνατή η σύνδεση ενός iPhone με το ηχείο. Σε αυτή την περίπτωση, διαγράψτε τις πληροφορίες σύζευξης στο iPhone και, στη συνέχεια, επαναλάβετε τη διαδικασία σύζευξης.
- Βεβαιωθείτε ότι η συσκευή BLUETOOTH είναι ενεργοποιημένη, καθώς επίσης και ότι η λειτουργία BLUETOOTH είναι ενεργή στη συσκευή.
- Εάν το ηχείο δεν εμφανίζεται στη συσκευή BLUETOOTH, απενεργοποιήστε τη συσκευή και, στη συνέχεια, ενεργοποιήστε την ξανά. Αυτό μπορεί να βελτιώσει τα συμπτώματα.
- Ανάλογα με τις προδιαγραφές της τηλεόρασης, μπορεί να μη δημιουργηθεί σύνδεση BLUETOOTH ανάμεσα στο ηχείο και την τηλεόραση, παρόλο που η τηλεόραση διαθέτει τη λειτουργία BLUETOOTH.

Σχετικό θέμα

- [Σύζευξη και σύνδεση με συσκευές BLUETOOTH](#)
- [Σχετικά με τις ενδεικτικές λυχνίες](#)
- [Αρχικοποίηση του ηχείου](#)

Ασύρματο ηχείο
SRS-XV500

Η έξοδος του ηχείου διακόπτεται

Όταν είναι επιλεγμένη η προτίμηση "Προτεραιότητα στην ποιότητα του ήχου" για την ποιότητα σύνδεσης BLUETOOTH, η λήψη σήματος στο ηχείο μπορεί να παρουσιάσει διακυμάνσεις ανάλογα με τον συνδυασμό της ρύθμισης της συσκευής BLUETOOTH και των συνθηκών του περιβάλλοντος. Στην περίπτωση αυτή, τα παρακάτω μπορεί να βοηθήσουν στην επίλυση αυτού του ζητήματος.

- Μετακινήστε το ηχείο πιο μακριά από μια συσκευή, όπως έναν φούρνο μικροκυμάτων και ένα σημείο πρόσβασης ασύρματου δικτύου LAN.
- Υπάρχουν ορισμένες συσκευές BLUETOOTH, στις οποίες υπάρχει δυνατότητα τροποποίησης της ποιότητας σύνδεσης BLUETOOTH. Εάν η συσκευή σας είναι συμβατή με αυτή τη λειτουργία, επιλέξτε "Προτεραιότητα στη σταθερότητα της σύνδεσης (SBC)" για την ποιότητα της σύνδεσης BLUETOOTH. Για λεπτομέρειες, ανατρέξτε στις οδηγίες λειτουργίας που παρέχονται με τη συσκευή.
- Επιλέξτε "Προτεραιότητα στη σταθερότητα της σύνδεσης (SBC)" για την ποιότητα της σύνδεσης BLUETOOTH του ηχείου.

Σχετικό θέμα

- [Επιλογή της ποιότητας αναπαραγωγής μουσικής μέσω σύνδεσης BLUETOOTH \(Κωδικοποιητής\)](#)

Ασύρματο ηχείο
SRS-XV500

Δεν είναι δυνατή η σύνδεση μιας συσκευής BLUETOOTH με το ηχείο στη λειτουργία Στερεοφωνικής σύζευξης

- Ενημερώστε το προεγκατεστημένο λογισμικό στην τελευταία έκδοση σε κάθε ηχείο που θα συνδεθεί για τη λειτουργία.
(Για λεπτομέρειες σχετικά με τη διαδικασία ενημέρωσης, ανατρέξτε στην [Ενημέρωση του προεγκατεστημένου λογισμικού](#).)
- Ενημερώστε το "Sony | Music Center" στην τελευταία έκδοσή του πριν από τη ρύθμιση της λειτουργίας Στερεοφωνικής σύζευξης.
Για λεπτομέρειες σχετικά με το "Sony | Music Center", ανατρέξτε στην ακόλουθη σελίδα του διαδικτύου: <https://www.sony.net/smcqa/>
- Βεβαιωθείτε πως τα 2 ηχεία που πρόκειται να συνδεθούν για τη λειτουργία βρίσκονται εντός 1 m.
- Όταν βρίσκεται σε εξέλιξη αναπαραγωγή μουσικής, σταματήστε την αναπαραγωγή πριν από τη ρύθμιση της λειτουργίας Στερεοφωνικής σύζευξης.

Σχετικό θέμα

- [Ακρόαση μουσικής ασύρματα με 2 ηχεία \(λειτουργία Στερεοφωνικής σύζευξης\)](#)
- [Τι μπορείτε να κάνετε με το "Sony | Music Center"](#)
- [Ενημέρωση του προεγκατεστημένου λογισμικού](#)

Ασύρματο ηχείο
SRS-XV500

Δεν είναι δυνατή η σύνδεση με το ηχείο για τη λειτουργία Σύνδεσης πάρτι

- Ελέγξτε αν η συσκευή είναι συμβατή με τη λειτουργία Σύνδεσης πάρτι. Αυτή η δυνατότητα δεν ισχύει για συσκευές που είναι συμβατές με τη λειτουργία Ασύρματου Party Chain.
- Ενημερώστε το προεγκατεστημένο λογισμικό στην τελευταία έκδοση σε κάθε ηχείο που θα συνδεθεί για τη λειτουργία.
(Για λεπτομέρειες σχετικά με τη διαδικασία ενημέρωσης, ανατρέξτε στην [Ενημέρωση του προεγκατεστημένου λογισμικού](#).)
- Ενημερώστε το "Sony | Music Center" στην τελευταία έκδοσή του πριν από τη ρύθμιση της λειτουργίας Σύνδεσης πάρτι.
Για λεπτομέρειες σχετικά με το "Sony | Music Center", ανατρέξτε στην ακόλουθη σελίδα του διαδικτύου: <https://www.sony.net/smcqa/>
- Βεβαιωθείτε πως όλα τα ηχεία που πρόκειται να συνδεθούν για τη λειτουργία βρίσκονται εντός 1 m.
- Όταν βρίσκεται σε εξέλιξη αναπαραγωγή μουσικής, σταματήστε την αναπαραγωγή πριν από τη ρύθμιση της λειτουργίας Σύνδεσης πάρτι.

Σχετικό θέμα

- [Απόλαυση ασύρματης αναπαραγωγής με τη χρήση πολλαπλών ηχείων \(λειτουργία Σύνδεσης πάρτι\)](#)
- [Τι μπορείτε να κάνετε με το "Sony | Music Center"](#)
- [Ενημέρωση του προεγκατεστημένου λογισμικού](#)

Ασύρματο ηχείο
SRS-XV500

Δεν είναι δυνατή η προσθήκη ηχείου για τη λειτουργία Σύνδεσης πάρτι

- Για κάθε ομάδα που ρυθμίζεται με το "Sony | Music Center", χρησιμοποιήστε το "Sony | Music Center" για να προσθέσετε ένα νέο ηχείο.
Για λεπτομέρειες σχετικά με το "Sony | Music Center", ανατρέξτε στην ακόλουθη σελίδα του διαδικτύου:
<https://www.sony.net/smcqa/>
- Βεβαιωθείτε πως όλα τα ηχεία που πρόκειται να συνδεθούν για τη λειτουργία βρίσκονται εντός 1 m.
- Όταν βρίσκεται σε εξέλιξη αναπαραγωγή μουσικής, σταματήστε την αναπαραγωγή πριν από τη ρύθμιση της λειτουργίας Σύνδεσης πάρτι.

Σχετικό θέμα

- [Απόλαυση ασύρματης αναπαραγωγής με τη χρήση πολλαπλών ηχείων \(λειτουργία Σύνδεσης πάρτι\)](#)

Ασύρματο ηχείο
SRS-XV500

Δεν είναι δυνατή η σύνδεση του ηχείου ταυτόχρονα με 2 συσκευές (σύνδεση πολλαπλών σημείων)

- Όταν χρησιμοποιείτε τη λειτουργία Στερεοφωνικής σύζευξης ή τη λειτουργία Σύνδεσης πάρτι, δεν μπορείτε να χρησιμοποιήσετε τη δυνατότητα σύνδεσης πολλαπλών σημείων.
- Ανάλογα με τη συσκευή BLUETOOTH, μπορεί να μην έχετε τη δυνατότητα να χρησιμοποιήσετε τη σύνδεση πολλαπλών σημείων.

Σχετικό θέμα

- [Σύνδεση του ηχείου ταυτόχρονα με 2 συσκευές BLUETOOTH \(σύνδεση πολλαπλών σημείων\)](#)

Ασύρματο ηχείο
SRS-XV500

Δεν παράγεται ήχος από το μικρόφωνο

- Γυρίστε το κουμπί στάθμης έντασης ήχου MIC ή το κουμπί στάθμης έντασης ήχου MIC και GUITAR για να προσαρμόσετε την ένταση του μικροφώνου.

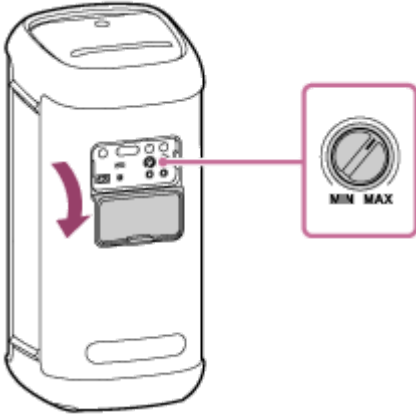

- Βεβαιωθείτε ότι το μικρόφωνο είναι ενεργοποιημένο.

Ασύρματο ηχείο
SRS-XV500

Υπάρχει μικροφωνισμός

- Μειώστε την ένταση του ήχου.
- Μετακινήστε το μικρόφωνο μακριά από το ηχείο ή αλλάξτε την κατεύθυνση του μικροφώνου.

Σημείωση

- Εάν πλησιάσετε το μικρόφωνο στο ηχείο μπορεί να προκληθεί μικροφωνισμός και, ανάλογα με την ένταση του ήχου στο ηχείο, αυτό μπορεί να ενεργοποιήσει τη λειτουργία προστασίας του προϊόντος με αποτέλεσμα να απενεργοποιηθεί αυτόματα το ηχείο. Αν συμβεί αυτό, περιμένετε λίγο και, στη συνέχεια, ενεργοποιήστε ξανά το ηχείο.

Ασύρματο ηχείο
SRS-XV500

Επανεκκίνηση του ηχείου

Εάν συμβεί κάτι από τα παρακάτω, πιέστε και κρατήστε πατημένο το κουμπί  (λειτουργία) για περίπου 10 δευτερόλεπτα, για να επανεκκινήσετε το ηχείο.

- Δεν είναι δυνατός ο χειρισμός του ηχείου μετά την ενεργοποίησή του.
- Δεν είναι δυνατός ο χειρισμός του ηχείου μετά την αντιμετώπιση προβλημάτων σύζευξης.

Το ηχείο απενεργοποιείται κατά τη διάρκεια της διαδικασίας επανεκκίνησης και, στη συνέχεια, ενεργοποιείται ξανά κατά την ολοκλήρωση της διαδικασίας.



Σημείωση

- Η επανεκκίνηση του ηχείου δεν διαγράφει τις πληροφορίες σύζευξής του. Ωστόσο, οι πληροφορίες σύζευξης αποθηκεύονται στο ηχείο όταν το ηχείο απενεργοποιείται. Μετά τη σύζευξη του ηχείου με μια νέα συσκευή, απενεργοποιήστε και ενεργοποιήστε ξανά το ηχείο και κατόπιν επανεκκινήστε το ηχείο.
- Η επανεκκίνηση του ηχείου μπορεί να αλλάξει την ένταση, τη λειτουργία ή τις ρυθμίσεις ήχου.

Ασύρματο ηχείο
SRS-XV500

Αρχικοποίηση του ηχείου

Εάν το ηχείο δεν λειτουργεί σωστά μετά την επανεκκίνησή του, αρχικοποιήστε το ηχείο για την επαναφορά των προεπιλεγμένων ρυθμίσεών του.

Με το ηχείο ενεργοποιημένο, αγγίξτε παρατεταμένα το **▶||** (αναπαραγωγή) και το MEGA BASS στο ηχείο μέχρι να απενεργοποιηθεί το ηχείο (5 δευτερόλεπτα ή περισσότερο).

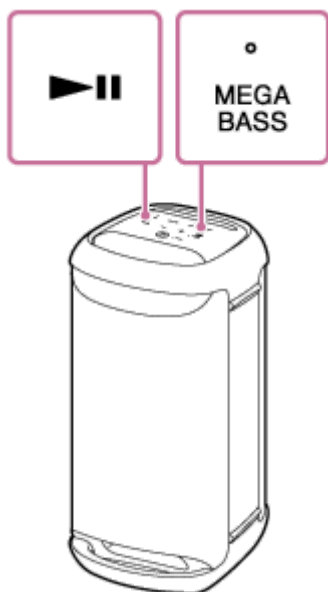

Το ηχείο αρχικοποιείται. Οι ρυθμίσεις όπως η ένταση κ.λπ. θα επανέλθουν στις προεπιλεγμένες τιμές τους και όλες οι πληροφορίες σύζευξης θα διαγραφούν.

Σημείωση

- Το ηχείο δεν μπορεί να αρχικοποιηθεί όταν η τροφοδοσία ισχύος είναι απενεργοποιημένη.

Σχετικό θέμα

- [Σύζευξη και σύνδεση με συσκευές BLUETOOTH](#)
- [Επανεκκίνηση του ηχείου](#)

Ασύρματο ηχείο
SRS-XV500

Προδιαγραφές

Ηχείο

Σύστημα ηχείου

2 οδών, Bass reflex

Μονάδα ηχείου

Μονάδα Woofer: Περίπου 140 mm × 140 mm (2)

Μονάδα Tweeter: Περίπου 60 mm διάμ. (2)

Γενικά

Είσοδοι

- Θύρα USB Τύπου A: Υποστηριζόμενη συσκευή USB (Κατηγορίας μαζικής αποθήκευσης)
- Υποδοχή AUDIO IN (Φ 3,5 mm)
- Υποδοχή MIC1 (Φ 6,3 mm)
Ευαισθησία 1 mV, εμπέδηση 10 kΩ
- Υποδοχή MIC2/GUITAR (Φ 6,3 mm)
Ευαισθησία 1 mV, εμπέδηση 10 kΩ (όταν η λειτουργία κιθάρας είναι απενεργοποιημένη)
Ευαισθησία 200 mV, εμπέδηση 500 kΩ (όταν η λειτουργία κιθάρας είναι ενεργοποιημένη)

ΕΞΟΔΟΣ DC

Θύρα USB Τύπου A (για τη φόρτιση της μπαταρίας μιας συνδεδεμένης συσκευής) (DC 5 V/ΜΕΓ. 1,5 A)

Ισχύς

- Για πελάτες στη Βόρεια Αμερική: AC 120 V, 60 Hz ή χρησιμοποιώντας την ενσωματωμένη μπαταρία ιόντων λιθίου
- Για πελάτες σε άλλες χώρες/περιοχές: AC 120 V - 240 V, 50/60 Hz ή χρησιμοποιώντας την ενσωματωμένη μπαταρία ιόντων λιθίου

Κατανάλωση ισχύος

Περίπου 55 W

Κατανάλωση ενέργειας σε κατάσταση αναμονής

Όταν η λειτουργία αναμονής BLUETOOTH είναι ενεργοποιημένη: 2 W ή λιγότερο

Όταν η λειτουργία αναμονής BLUETOOTH είναι απενεργοποιημένη: 0,5 W ή λιγότερο

Θερμοκρασίες λειτουργίας

5 °C – 35 °C

Διαστάσεις (περιλαμβανομένων των προεξεχόντων εξαρτημάτων και στοιχείων ελέγχου)

Περίπου 269 mm × 564 mm × 294 mm (π/υ/β)

Βάρος (περιλαμβανομένης της μπαταρίας)

Περίπου 11,2 kg

Υπόδειξη

- Για τον χρόνο που απαιτείται για τη φόρτιση της ενσωματωμένης επαναφορτιζόμενης μπαταρίας και τη διάρκεια ζωής της ενσωματωμένης μπαταρίας όταν βρίσκεται σε εξέλιξη αναπαραγωγή ήχου από μια συσκευή BLUETOOTH, ανατρέξτε στην ενότητα [Φόρτιση του ηχείου](#).

Συμβατά μοντέλα iPhone/iPod

iPhone 14 Pro Max, iPhone 14 Pro, iPhone 14 Plus, iPhone 14, iPhone SE (3ης γενιάς), iPhone 13 Pro Max, iPhone 13 Pro, iPhone 13, iPhone 13 mini, iPhone 12 Pro Max, iPhone 12 Pro, iPhone 12, iPhone 12 mini, iPhone SE (2ης γενιάς), iPhone 11 Pro Max, iPhone 11 Pro, iPhone 11, iPhone XS Max, iPhone XS, iPhone XR, iPhone X, iPhone 8 Plus, iPhone 8, iPhone 7 Plus, iPhone 7, iPhone SE, iPhone 6s Plus, iPhone 6s, iPod touch (7ης γενιάς)
(Από τον Μάιο 2023)

5-053-792-41(1) Copyright 2024 Sony Corporation