

Kabelloser Lautsprecher  
**ULT FIELD 3**



Modell: YY7866E

Das Design und die technischen Daten unterliegen Änderungen ohne vorherige Ankündigung.

### **Schnellstartanleitung**

#### **Verbinden Sie sich mit der App für noch mehr Spaß und Komfort**

Ihr Gerät bietet viele nützliche Funktionen.

Laden Sie die „Sound Connect“-App herunter und nutzen Sie alle Funktionen, die Sie haben.

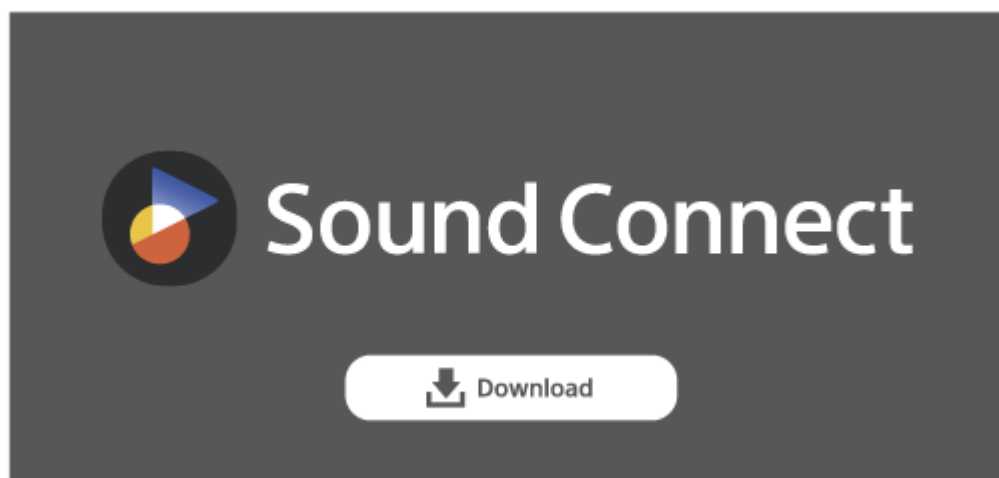

#### **Beginnen wir mit der Verwendung**

Befolgen Sie nach dem Lautsprecherkauf das nachfolgende Verfahren, um Musik wiederzugeben.

1

## Einschalten



Drücken Sie die Einschalttaste am Lautsprecher. Wenn Sie den Lautsprecher zum ersten Mal nach dem Kauf verwenden, wechselt er automatisch in den Pairing-Modus und die BLUETOOTH-Anzeige am Lautsprecher beginnt doppelt zu blinken.

2

## Verbinden mit BLUETOOTH®



Folgen Sie den Anweisungen der heruntergeladenen „Sound Connect“ App, um eine BLUETOOTH-Verbindung zwischen dem Lautsprecher und Ihrem Smartphone oder iPhone herzustellen. Wenn eine BLUETOOTH-Verbindung hergestellt ist, hören Sie den Benachrichtigungston aus dem Lautsprecher und die BLUETOOTH-Anzeige am Lautsprecher wechselt von Blinken zu Leuchten.

3

## Musik hören



Starten Sie die Wiedergabe auf einem BLUETOOTH-Gerät.

### SRS-ULT30

Beachten Sie, dass diese Hilfe von einer Maschine übersetzt wurde. Maschinelle Übersetzungen sind nicht kontextsensitiv und stimmen möglicherweise nicht perfekt mit der englischen Version des Inhalts überein. Um die englische Originalversion anzuzeigen, wählen Sie English auf der [Sprachenauswahlseite].

## Vorbereitungen

### [Teile und Bedienelemente](#)

### [Aufstellung des Lautsprechers](#)

### Mitgelieferte Teile

- └ [Verwendung des Schultergurts](#)

### Stromversorgung/Laden

- └ [Laden des Lautsprechers](#)
- └ [Einschalten des Geräts](#)
- └ [Ausschalten des Geräts](#)
- └ [Verwendung der BLUETOOTH-Standby-Funktion \(Auto-Einschaltfunktion\)](#)
- └ [Aufladen eines USB-Geräts wie ein Smartphone oder iPhone](#)
- └ [Automatisch Ausschalten \(Stromspar\)-Funktion](#)
- └ [Verwendung des Lautsprechers mit weniger Stromverbrauch des Akkus \(STAMINA\)](#)

## Herstellen von Verbindungen

### BLUETOOTH-Gerät

- [Herstellung drahtloser Verbindungen zu BLUETOOTH-Geräten](#)
- [Einfaches Verbinden mit BLUETOOTH-Geräten mit der „Sound Connect“-App über eine BLUETOOTH-Verbindung](#)
- [Pairing und Verbindung mit BLUETOOTH-Geräten](#)
- [Verbinden mit einem Computer über eine BLUETOOTH-Verbindung \(Windows®\)](#)
- [Verbinden mit einem Computer über eine BLUETOOTH-Verbindung \(Mac\)](#)

## Mehrpunkt-Verbindung

- [Verbinden des Lautsprechers gleichzeitig mit 2 BLUETOOTH-Geräten \(Mehrpunkt-Verbindung\)](#)

## Wiedergeben von Musik

### BLUETOOTH-Gerät

- [Hören von Musik von einem Gerät über eine BLUETOOTH-Verbindung](#)
- [Auswahl der Qualität für die Musikwiedergabe über eine BLUETOOTH-Verbindung \(Codec\)](#)
- [Unterstützte Codecs](#)
- [Beenden der BLUETOOTH-Verbindung \(nach Verwendung\)](#)

### [Möglichkeiten durch Umschalten der Klangeffekte](#)

### Funktion Stereopaar

- [Drahtlose Musikwiedergabe mit 2 Lautsprechern \(Funktion Stereopaar\)](#)

### Funktion Partyverbindung

- [Genießen von drahtloser Wiedergabe mit mehreren Lautsprechern \(Funktion Partyverbindung\)](#)

## Telefonieren

### [Einen Videoruf auf einem Computer tätigen](#)

### [Einen Anruf empfangen](#)

### [Einen Anruf tätigen](#)

## Verwendung der Apps

### [Was Sie mit der App „Sound Connect“ tun können](#)

### [Installation der „Sound Connect“-App](#)

### [Zugriff auf die Support-Informationen von der „Sound Connect“-App](#)

### [So bleibt Ihre Software auf dem neusten Stand \(für bequeme Nutzung des Lautsprechers\)](#)

## Der Sprachassistent

[Verwendung der Sprachassistent-Funktion \(Google™-App\)](#)

---

[Verwendung der Sprachassistent-Funktion \(Siri\)](#)

---

## Informationen

[Hinweise zu den Anzeigen](#)

---

### Hinweise zum Gebrauch

- [Sicherheitsmaßnahmen](#)
- [Hinweise zum Aufladen](#)
- [Hinweise zur Wasserdichtigkeit und Staubfestigkeit](#)
- [Pflege des Lautsprechers](#)
- [Hinweise zu der BLUETOOTH-Drahtlostechnologie](#)
- [Lizenzen](#)
- [Markenzeichen](#)

## Störungsbehebung

[Störungsbehebung](#)

---

### Zurücksetzen

- [Neustarten des Lautsprechers](#)
- [Initialisieren des Lautsprechers](#)

## Technische Daten

[Technische Daten](#)

---

Kabelloser Lautsprecher  
ULT FIELD 3

## Teile und Bedienelemente

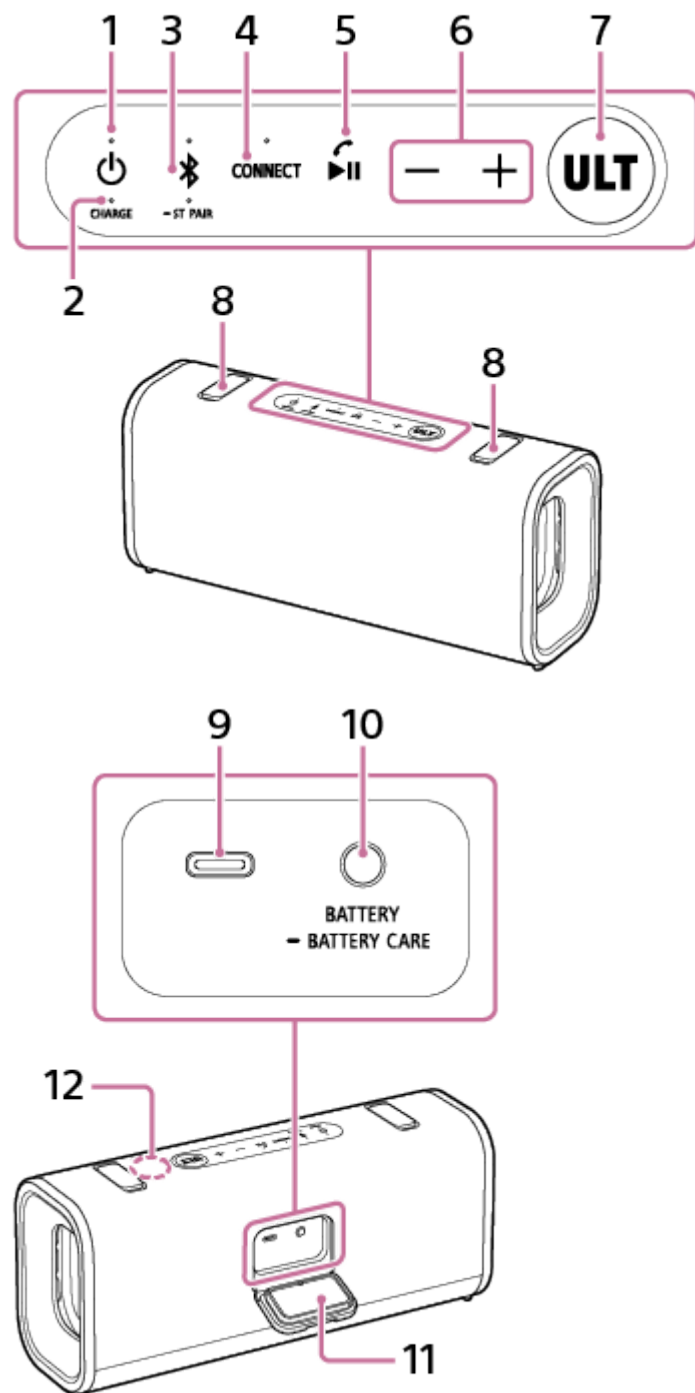

1. Einschalttaste mit Anzeige
2. CHARGE-Anzeige
3. BLUETOOTH-Taste mit Anzeige/ST PAIR (Stereo Pair) Taste mit Anzeige
4. CONNECT-Taste mit Anzeige
5. Wiedergabetaste/Ruftaste (\*1)

6. -/+ Lautstärketasten
7. ULT-Taste
8. Aufbewahrungskappen
9. DC IN/OUT Anschluss (USB Type-C®) (\*2)
10. BATTERY-Taste/BATTERY CARE-Taste
11. Kappe
12. Mikrofon

(\*1) Wenn Sie die Wiedergabetaste am Lautsprecher etwa 5 Sekunden lang gedrückt halten, gibt der Lautsprecher den zu Demonstrationszwecken gespeicherten Musiktitel wieder. Um diese Funktion zu deaktivieren, drücken Sie erneut die Wiedergabetaste am Lautsprecher. Wenn der Lautsprecher mit einem Smartphone oder Mobiltelefon mit HFP oder HSP verbunden ist, ist diese Funktion deaktiviert.

(\*2) Dieser Anschluss ist nicht für die Musikwiedergabe geeignet.

#### Hinweis

- Der Anschluss des Lautsprechers ist nicht für Wasser- und Staubsichtigkeit ausgelegt. Verwenden Sie den Lautsprecher nicht an Orten, an denen der Lautsprecher wahrscheinlich Wasserspritzern ausgesetzt ist. Wenn Sie den Lautsprecher nicht mehr verwenden, setzen Sie die Kappe stets wieder auf.

---

#### Verwandtes Thema

- [Hinweise zu den Anzeigen](#)

Beachten Sie, dass diese Hilfe von einer Maschine übersetzt wurde. Maschinelle Übersetzungen sind nicht kontextsensitiv und stimmen möglicherweise nicht perfekt mit der englischen Version des Inhalts überein. Um die englische Originalversion anzuzeigen, wählen Sie English auf der [Sprachenauswahlseite].

Kabelloser Lautsprecher  
ULT FIELD 3

## Aufstellung des Lautsprechers

---

Der Lautsprecher kann auch in vertikaler Ausrichtung aufgestellt werden.

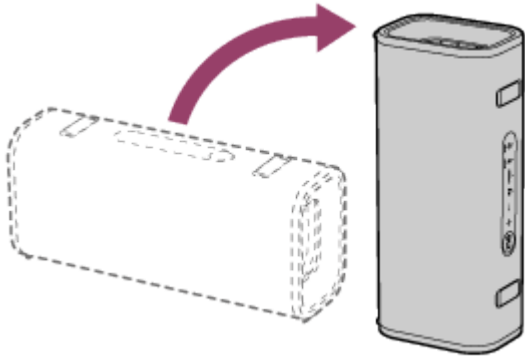

Beachten Sie, dass diese Hilfe von einer Maschine übersetzt wurde. Maschinelle Übersetzungen sind nicht kontextsensitiv und stimmen möglicherweise nicht perfekt mit der englischen Version des Inhalts überein. Um die englische Originalversion anzuzeigen, wählen Sie English auf der [Sprachenauswahlseite].

Kabelloser Lautsprecher  
ULT FIELD 3

## Verwendung des Schultergurts

Es wird empfohlen, den mitgelieferten Schultergurt im Voraus am Lautsprecher zu befestigen und ihn mit dem Gurt zu tragen.

### Anbringen des Schultergurts

1. Greifen Sie mit dem Finger auf die Lasche der Aufbewahrungskappe am Lautsprecher und heben Sie sie an.

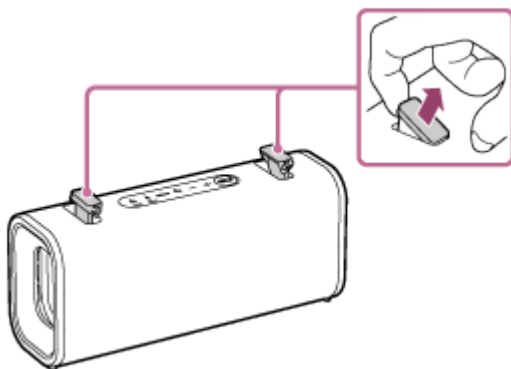

2. Drehen Sie die Aufbewahrungskappe auf der linken Seite im Uhrzeigersinn, wie in der Abbildung gezeigt. Drücken Sie die Aufbewahrungskappe nach unten, während Sie die Befestigungsschlaufe mit den Fingern festhalten und anheben.

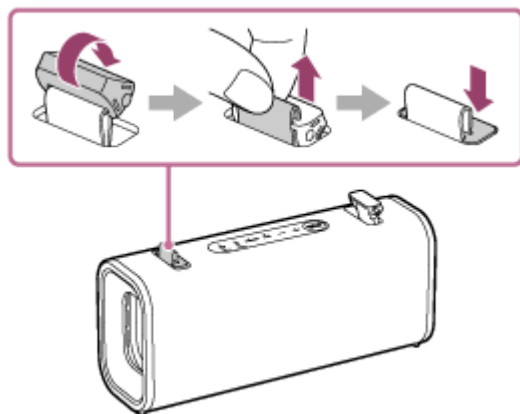

3. Drehen Sie die Aufbewahrungskappe auf der rechten Seite gegen den Uhrzeigersinn, wie in der Abbildung gezeigt. Drücken Sie die Aufbewahrungskappe nach unten, während Sie die Befestigungsschlaufe mit den Fingern festhalten und anheben.

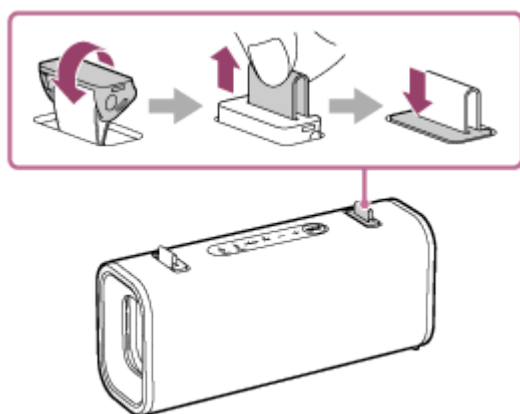



4. Führen Sie die Haken des Schultergurts durch die linke und rechte Befestigungsschleufe.

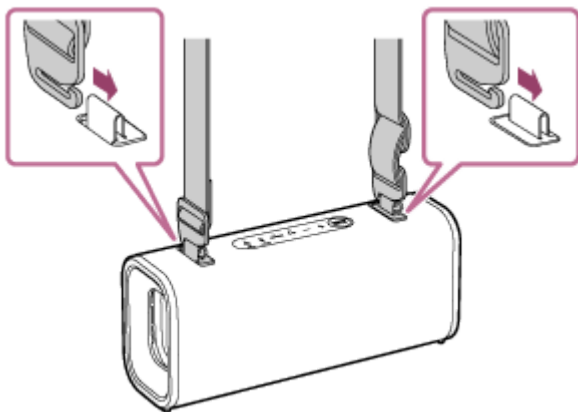

## Abnehmen des Schultergurts

1. Entfernen Sie die Haken des Schultergurts aus den Befestigungsschleufen am Lautsprecher.  
Um das Entfernen des Hakens zu erleichtern, kneifen Sie die Befestigungsschleufe mit den Fingern ein und heben Sie sie an, um dann den Haken zu kippen.

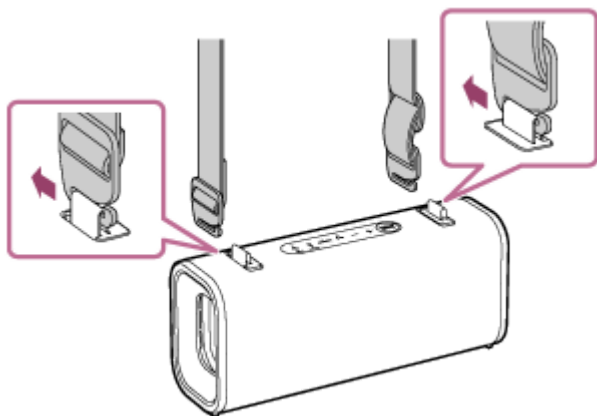

2. Greifen Sie mit dem Finger auf die Lasche der Aufbewahrungskappe auf der linken Seite und heben Sie sie an. Drehen Sie die Aufbewahrungskappe wie in der Abbildung gezeigt gegen den Uhrzeigersinn und drücken Sie sie nach unten.

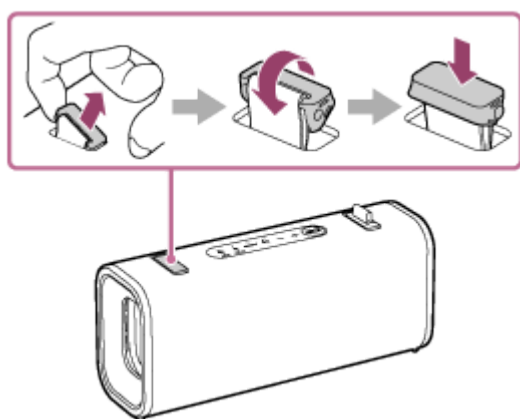

3. Greifen Sie mit dem Finger auf die Lasche der Aufbewahrungskappe auf der rechten Seite und heben Sie sie an. Drehen Sie die Aufbewahrungskappe im Uhrzeigersinn, wie in der Abbildung gezeigt, und drücken Sie sie nach unten.

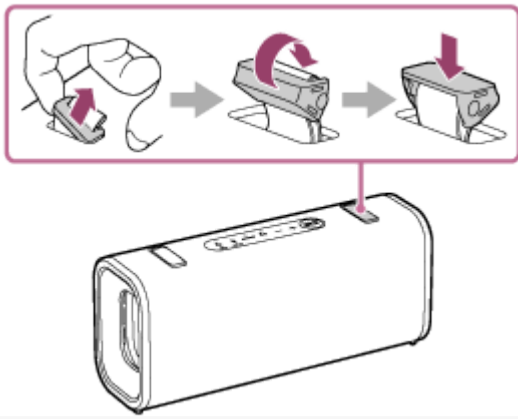

### Hinweis

- Verwenden Sie keinen anderen als den mitgelieferten Schultergurt.
- Wenn Sie den Schultergurt verwenden, beachten Sie Folgendes:
  - Beachten Sie, dass der Schultergurt an umliegenden Gegenständen hängen bleiben kann. Dies kann dazu führen, dass sie sich um Ihren Hals zusammenzieht.
  - Führen Sie keine anstrengenden Übungen durch.
  - Tragen Sie den Schultergurt beim Tragen des Lautsprechers diagonal über dem Körper. Andernfalls könnten Sie den Lautsprecher versehentlich fallen lassen.
  - Wenn der Haken des Schultergurts nicht vollständig durch die Befestigungsschleife geführt wird, kann der Lautsprecher herunterfallen.

Beachten Sie, dass diese Hilfe von einer Maschine übersetzt wurde. Maschinelle Übersetzungen sind nicht kontextsensitiv und stimmen möglicherweise nicht perfekt mit der englischen Version des Inhalts überein. Um die englische Originalversion anzuzeigen, wählen Sie English auf der [Sprachenauswahlseite].

## Kabelloser Lautsprecher ULT FIELD 3

### Laden des Lautsprechers

Der Lautsprecher kann mit den folgenden Stromversorgungsmethoden betrieben werden.

- Stromversorgung über eine Netzsteckdose, die über einen handelsüblichen USB-Netzadapter und das mitgelieferte USB Type-C -Kabel angeschlossen wird
- Stromversorgung über den eingebauten, wiederaufladbaren Akku

Sie können sowohl USB-PD-kompatible als auch nicht-kompatible USB-Netzadapter verwenden.

USB PD: USB Power Delivery

Wenn Sie den Lautsprecher zum ersten Mal verwenden, laden Sie den eingebauten Akku mindestens 1 Stunde lang auf, bevor Sie den Lautsprecher einschalten.

Wenn der Akku im Voraus geladen wird, können Sie den Lautsprecher ausschließlich mit Akkustrom betreiben.

### Systemanforderungen für das Laden des Akkus über USB

- Mit einem handelsüblichen USB-PD-kompatiblen Netzadapter, der DC 5 V / 3,0 A oder DC 9 V / 3,0 A liefern kann (\*1).
- Verwenden Sie einen handelsüblichen USB-Netzadapter, der einen Ausgangsstrom von 1,5 A oder mehr liefern kann. (\*2)

(\*1) Wir übernehmen keine Garantie für den Betrieb mit allen Geräten, die mit USB PD kompatibel sind.

(\*2) Sie können auch einen USB-Netzadapter mit einem Ausgangsstrom von 500 mA oder mehr und weniger als 1,5 A verwenden, die Ladezeit verlängert sich dann jedoch um ein Vielfaches. Wenn Sie einen solchen USB-Netzadapter verwenden, sollten Sie den Lautsprecher vor dem Aufladen der Batterien ausschalten.

Die Verwendung eines anderen USB-Netzadapters ist für das Aufladen des Akkus nicht garantiert.

#### Tipp

- Zum Aufladen des eingebauten Akkus des Lautsprechers steht neben der normalen Lademethode auch die Option Batteriepflge zur Verfügung. Der Modus Batteriepflge begrenzt die maximale Ladekapazität auf etwa 90 % und verlängert die Lebensdauer des Akkus. Die im Modus Batteriepflge verfügbare Wiedergabezeit ist kürzer als die Zeit, die verfügbar ist, wenn der eingebaute Akku mit der normalen Lademethode geladen wird. Zum Zeitpunkt des Kaufs befindet sich der Lautsprecher nicht im Modus Batteriepflge .
- Sie können den Modus Batteriepflge mit der Taste BATTERY CARE aktivieren oder deaktivieren. Die Taste BATTERY CARE befindet sich hinter der Kappe auf der Rückseite des Lautsprechers.  
Halten Sie die Taste etwa 2 Sekunden lang gedrückt, während der Lautsprecher eingeschaltet ist.  
Wenn der Modus Batteriepflge aktiviert ist, hören Sie die folgenden Sprachanweisungen über den Lautsprecher.
  - Battery Care mode, ON (Batteriepflgemodus, EIN)
 Wenn der Modus Batteriepflge deaktiviert ist, hören Sie die folgenden Sprachanweisungen über den Lautsprecher.
  - Battery Care mode, OFF (Batteriepflgemodus, AUS)
- Sie können den Batteriepflge -Modus auch mit der „Sound Connect“ -App aktivieren oder deaktivieren.

### 1 Schließen Sie den Lautsprecher an eine Steckdose an, um ihn aufzuladen.

Schließen Sie ein Ende des mitgelieferten USB Type-C -Kabels an den DC IN/OUT -Anschluss des Lautsprechers an. Schließen Sie das andere Ende an einen USB-Netzadapter an. Danach schließen Sie das USB-Netzteil an eine Steckdose an.

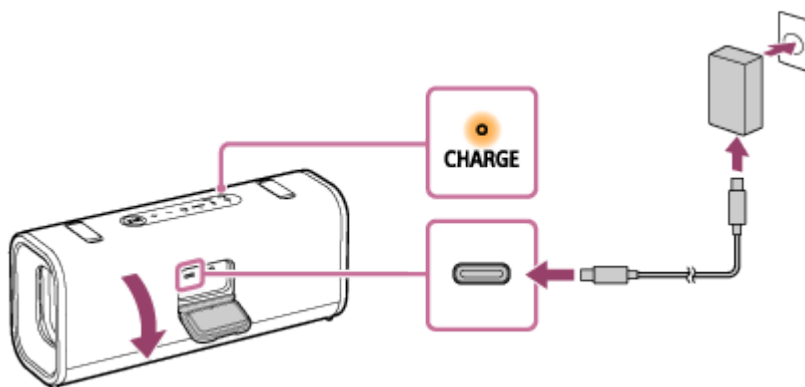

Die CHARGE-Anzeige am Lautsprecher leuchtet während des Ladevorgangs in Orange und erlischt, wenn der Ladevorgang abgeschlossen ist.

Bei Anschluss eines handelsüblichen USB-PD-kompatiblen Netzteils, das eine Gleichspannung von 9 V 3,0 A liefern kann, ist der Ladevorgang in etwa 3,5 Stunden abgeschlossen (\*).

(\*) Zeit, die benötigt wird, um den leeren Akku vollständig aufzuladen (100%), während der Lautsprecher ausgeschaltet ist.

Nachdem Sie das USB-Kabel vom Lautsprecher abgetrennt haben, müssen Sie den Deckel wieder fest verschließen.

Die Kappe hat entscheidenden Einfluss auf die Wasserdichtigkeit und Staubfestigkeit.

## Prüfen der vollständigen Ladung

Wenn der eingebaute Akku vollständig aufgeladen ist und Sie versuchen, ihn erneut aufzuladen, leuchtet die Anzeige CHARGE auf dem Lautsprecher orange auf. Dann schaltet es sich nach etwa 1 Minute aus.

- **Bei Verwendung eines Android™-Smartphones, auf dem Android 8.1 oder höher installiert ist**

Wenn der Lautsprecher mit dem Android-Smartphone über eine HFP (Hands-free Profile) BLUETOOTH-Verbindung verbunden ist, tippen Sie auf [Settings] - [Device connection] - [Bluetooth] auf dem Smartphone. Die verbleibende Akkuleistung des Lautsprechers wird zusammen mit dem Namen des angeschlossenen BLUETOOTH-Geräts angezeigt. Einzelheiten siehe mit dem Android-Smartphone mitgelieferte Bedienungsanleitung.

Beachten Sie, dass die auf dem Smartphone angezeigte verbleibende Akkuladung von der tatsächlichen verbleibenden Akkuladung des Lautsprechers abweichen kann. Betrachten Sie diese Informationen als Referenz.

- **Bei Verwendung des iPhone**

Während der Lautsprecher mit dem iPhone über eine HFP (Hands-free Profile) BLUETOOTH-Verbindung verbunden ist, wird die verbleibende Akkuladung des Lautsprechers auf dem Widget-Bildschirm des iPhone angezeigt.

Einzelheiten siehe mit dem iPhone mitgelieferte Bedienungsanleitung.

Beachten Sie, dass die auf dem iPhone angezeigte verbleibende Akkuladung von der tatsächlichen verbleibenden Akkuladung des Lautsprechers abweichen kann. Betrachten Sie diese Informationen als Referenz.

## Prüfen der verbleibenden Ladung des eingebauten Akkus

Drücken Sie die Taste BATTERY hinter der Kappe auf der Rückseite des Lautsprechers, wenn der Lautsprecher eingeschaltet ist. Die verbleibende Akkuleistung wird durch die folgende Sprachanweisung angezeigt.

81 % - 100 %: „Battery fully charged“ (Akku voll geladen)

81% - 90% (Batteriepflge -Modus): „Battery Care Mode, Fully Charged, Battery About 90%“ (Batteriepflge-Modus, voll geladen, Akku etwa 90 %)

61 % - 80 %: „Battery about 80%“ (Akku etwa 80 %)

41 % - 60 %: „Battery about 60%“ (Akku etwa 60 %)

21 % - 40 %: „Battery about 40%“ (Akku etwa 40 %)

1 % - 20 %: „Low Battery“ (Akku schwach)

### Tipp

- Mit der App „Sound Connect“ können Sie die Sprachführung aktivieren oder deaktivieren.

## Batteriestunden des eingebauten Akkus

Die folgenden Akkustunden wurden unter den jeweiligen Bedingungen gemessen.

- Etwa 24 Stunden
  - Der Modus Batteriepflege ist deaktiviert.
  - Eine BLUETOOTH-Verbindung ist möglich.
  - Der Lautstärkepegel ist auf 22 eingestellt.
  - Der Klangmodus ist auf ULT POWER SOUND gestellt.
- Etwa 5 Stunden
  - Der Modus Batteriepflege ist deaktiviert.
  - Eine BLUETOOTH-Verbindung ist möglich.
  - Der Lautstärkepegel ist auf 50 (Maximum) eingestellt.
  - Der Klangmodus ist auf ULT POWER SOUND gestellt.

## Erforderliche Zeit zum Aufladen des eingebauten Akkus

Die folgende Ladezeit wurde unter den jeweiligen Bedingungen gemessen.

- Ca. 3,5 Stunden (\*1) (\*2)
  - 10 Minuten Aufladen reichen für ca. 120 Minuten Musikwiedergabe.
  - Der Modus Batteriepflege ist deaktiviert.
  - Der Lautstärkepegel ist auf 22 eingestellt.
  - Der Klangmodus ist auf ULT POWER SOUND gestellt.

(\*1) Zeit, die benötigt wird, um den leeren Akku vollständig aufzuladen (100%), während der Lautsprecher ausgeschaltet ist.

(\*2) Bei Verwendung eines USB-PD-kompatiblen Netzteils, das eine Gleichspannung von 9 V 3,0 A liefern kann.

### Hinweis

- Die geschätzte Ladezeit hängt von der Ausgangsleistung des angeschlossenen handelsüblichen USB-Netzadapters ab. Außerdem kann es je nach Typ und Spezifikation des USB-Netzteils und des USB-Kabels länger als die oben angegebene Ladezeit dauern. Die Aufladezeit kann je nach Umgebungstemperatur oder Gebrauchsbedingungen des Lautsprechers variieren. Sie können sowohl USB-PD-kompatible als auch nicht-kompatible USB-Netzadapter verwenden.

Die oben angegebenen Akkustunden wurden mit der von uns angegebenen Musikquelle gemessen. Die tatsächliche Leistungszeit kann sich von der angegebenen Zeit je nach Lautstärke, abgespielten Titeln, Umgebungstemperatur und Verwendungsbedingungen unterscheiden.

## Wenn der eingebaute Akku schwach ist

Je nach verbleibender Batterieleistung verhält sich die Sprachführung oder der Lautsprecher wie folgt.

- „Low Battery“ (Akku schwach)
  - Die eingebaute Batterie ist fast leer. Die Anzeige CHARGE auf dem Lautsprecher beginnt langsam zu blinken. Der Lautsprecher schaltet sich nach einer Weile automatisch aus. Laden Sie den Lautsprecher. Der Lautsprecher ist möglicherweise nicht in der Lage, andere Geräte mit Strom zu versorgen.
- „Battery is empty“ (Akku ist leer)

Die eingebaute Batterie ist leer. Auch wenn Sie versuchen, den Lautsprecher einzuschalten, lässt sich der Lautsprecher nicht einschalten. Laden Sie den Lautsprecher.

- Die Anzeige CHARGE auf dem Lautsprecher blinkt dreimal orange, wenn Sie versuchen, den Lautsprecher einzuschalten.

Die eingebaute Batterie ist fast leer. Der Lautsprecher lässt sich nicht einschalten. Laden Sie den Lautsprecher.

### Tipp

- Sie können Musik abspielen und gleichzeitig den eingebauten Akku mit einem handelsüblichen USB-Netzadapter aufladen. Der Ladevorgang kann jedoch je nach Nutzung des Lautspeakers lange dauern. Wenn der Ladevorgang Priorität hat, stoppen Sie die Wiedergabe oder schalten Sie den Lautsprecher aus, bevor Sie ihn aufladen. Zum Aufladen des eingebauten Akkus können Sie sowohl USB-PD-kompatible als auch nicht-kompatible USB-Netzadapter verwenden.
- Aktivieren Sie die STAMINA -Energieoption in der „Sound Connect“ -App, um den Stromverbrauch bei Verwendung des integrierten Akkus zu reduzieren. So können Sie eine längere Musikwiedergabe genießen.

### Hinweis

- Wenn Sie den Lautsprecher mit hoher Lautstärke verwenden, verbraucht der Lautsprecher mehr Akkustrom. Infolgedessen kann Folgendes eintreten.

- Die verbleibende Leistung des eingebauten Akkus nimmt schneller ab als üblich.
- Der Lautsprecher schaltet sich möglicherweise früher als erwartet aus.

Es handelt sich jedoch nicht um eine Fehlfunktion. Laden Sie den Lautsprecher vor der Verwendung vollständig auf.

- Die maximale Ausgangsleistung des Lautspeakers kann niedriger sein, wenn der eingebaute Akku fast leer ist.
- Aus Sicherheitsgründen unterbricht der Lautsprecher den Ladevorgang in den folgenden Fällen automatisch.
  - Wenn der Lautsprecher in einer extrem kalten oder heißen Umgebung geladen wird
  - Wenn der Ladevorgang zu lange dauert

Um dieses Problem zu beheben, trennen Sie das USB-Kabel und schließen Sie es wieder an, wenn die Ladetemperatur des Akkus zwischen 5 °C und 35 °C (41 °F und 95 °F) liegt.

- Wenn der eingebaute Akku während des Ladevorgangs stark belastet wird, wird der Ladevorgang aus Sicherheitsgründen unterbrochen. Verringern Sie in diesem Fall die Lautstärke oder beenden Sie die Wiedergabe.
- Laden Sie den eingebauten Akku des Lautspeakers nicht an Orten auf, wo Wasser darauf spritzen kann. Das mitgelieferte Zubehör und der USB-Anschluss sind weder wasser- noch staubdicht.
- Auch wenn Sie den Lautsprecher längere Zeit nicht verwenden wollen, laden Sie den Akku einmal alle 6 Monate ausreichend auf, um seine Leistung zu bewahren.
- Wenn das Android-Smartphone so konfiguriert ist, dass nur A2DP (Advanced Audio Distribution Profile) zum Herstellen von BLUETOOTH-Verbindungen verwendet werden kann, wird die restliche Akkuladung des Lautspeakers nicht auf dem Smartphone angezeigt.

---

### Verwandtes Thema

- [Teile und Bedienelemente](#)
- [Einschalten des Geräts](#)
- [Was Sie mit der App „Sound Connect“ tun können](#)
- [Hinweise zum Aufladen](#)

Beachten Sie, dass diese Hilfe von einer Maschine übersetzt wurde. Maschinelle Übersetzungen sind nicht kontextsensitiv und stimmen möglicherweise nicht perfekt mit der englischen Version des Inhalts überein. Um die englische Originalversion anzuzeigen, wählen Sie English auf der [Sprachauswahlseite].



Kabelloser Lautsprecher  
ULT FIELD 3

## Einschalten des Geräts

**1 Drücken Sie die Einschalttaste am Lautsprecher.**

Sie hören den Benachrichtigungston über den Lautsprecher. Dann leuchtet die Betriebsanzeige des Lautsprechers weiß auf und die BLUETOOTH-Anzeige des Lautsprechers beginnt langsam blau zu blinken.

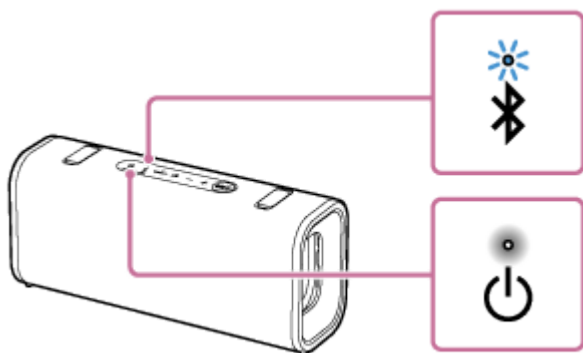

Wenn der Lautsprecher keine Pairing-Informationen hat, blinkt die BLUETOOTH-Anzeige am Lautsprecher zweimal blau. Dies gilt z. B. für den Fall, dass Sie die BLUETOOTH-Funktion nach dem Kauf zum ersten Mal verwenden.

**Hinweis**

- Wenn der eingebaute Akku zur Neige geht, hören Sie die Sprachanweisungen (Low battery (Akku schwach)). Dann beginnt die Anzeige CHARGE auf dem Lautsprecher langsam zu blinken. Der Lautsprecher schaltet sich nach einer Weile automatisch aus. Sie müssen den Lautsprecher aufladen. Der Lautsprecher ist möglicherweise nicht in der Lage, andere Geräte mit Strom zu versorgen.
- Wenn die verbleibende Akkuleistung auf einen solchen Pegel sinkt, dass der Lautsprecher nicht eingeschaltet werden kann, hören Sie die Sprachführung (Battery is empty. (Akku ist leer.)) und der Lautsprecher schaltet automatisch aus. In diesem Fall laden Sie den Lautsprecher auf.
- Wenn die eingebaute Batterie fast leer ist und Sie versuchen, den Lautsprecher einzuschalten, blinkt die Anzeige CHARGE am Lautsprecher dreimal orange. Der Lautsprecher kann jedoch nicht eingeschaltet werden. Sie müssen den Lautsprecher aufladen.

**Verwandtes Thema**

- [Teile und Bedienelemente](#)
- [Laden des Lautsprechers](#)
- [Ausschalten des Geräts](#)

Beachten Sie, dass diese Hilfe von einer Maschine übersetzt wurde. Maschinelle Übersetzungen sind nicht kontextsensitiv und stimmen möglicherweise nicht perfekt mit der englischen Version des Inhalts überein. Um die englische Originalversion anzuzeigen, wählen Sie English auf der [Sprachenauswahlseite].



Kabelloser Lautsprecher  
ULT FIELD 3

## Ausschalten des Geräts

### 1 Drücken Sie die Einschalttaste am Lautsprecher.

Sie hören den Benachrichtigungston über den Lautsprecher. Dann erlöschen die Betriebsanzeige und die BLUETOOTH-Anzeige am Lautsprecher.

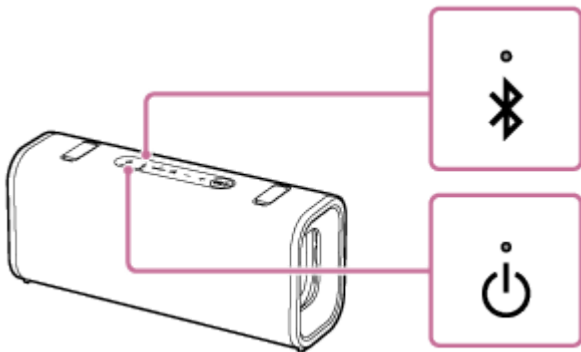

### Tipp

- Die Betriebsanzeige am Lautsprecher kann auch nach dem Ausschalten des Lautsprechers orange leuchten. Dies zeigt an, dass die BLUETOOTH-Standby-Funktion aktiviert ist (\*).
- (\*) Zum Zeitpunkt des Kaufs ist die BLUETOOTH-Standby-Funktion deaktiviert.

### Verwandtes Thema

- [Teile und Bedienelemente](#)
- [Verwendung der BLUETOOTH-Standby-Funktion \(Auto-Einschaltfunktion\)](#)
- [Automatisch Ausschalten \(Stromspar\)-Funktion](#)

Beachten Sie, dass diese Hilfe von einer Maschine übersetzt wurde. Maschinelle Übersetzungen sind nicht kontextsensitiv und stimmen möglicherweise nicht perfekt mit der englischen Version des Inhalts überein. Um die englische Originalversion anzuzeigen, wählen Sie English auf der [Sprachenauswahlseite].

Kabelloser Lautsprecher  
ULT FIELD 3

## Verwendung der BLUETOOTH-Standby-Funktion (Auto-Einschaltfunktion)

Mit der BLUETOOTH-Standby-Funktion können Sie automatisch eine BLUETOOTH-Verbindung herstellen, indem Sie ein BLUETOOTH-Gerät bedienen. Zum Zeitpunkt des Kaufs ist die BLUETOOTH-Standby-Funktion deaktiviert. Sie müssen die Funktion erst aktivieren, bevor Sie sie verwenden können.

Vor dem Betreiben des Lautsprechers beachten Sie folgendes:

- Die BLUETOOTH-Standby-Funktion wird nur aktiviert, wenn der Lautsprecher über einen USB-PD-kompatiblen Netzadapter an eine Steckdose angeschlossen ist. Solange der Lautsprecher nur mit Strom aus dem eingebauten Akku betrieben wird, ist die BLUETOOTH-Standby-Funktion deaktiviert.
- Wenn die BLUETOOTH-Standby-Funktion aktiviert ist, leuchtet die Betriebsanzeige am Lautsprecher orange, während der Lautsprecher ausgeschaltet ist.
- Verbinden Sie den Lautsprecher im Voraus mit einem BLUETOOTH-Gerät. Wenn Pairing-Informationen nicht im Lautsprecher gespeichert sind, wie wenn der Lautsprecher zum ersten Mal nach dem Kauf verwendet wird, schaltet der Lautsprecher nicht in den BLUETOOTH-Standby-Modus.

### 1 Schalten Sie den Lautsprecher ein.

Sie hören den Benachrichtigungston aus dem Lautsprecher, und die Betriebsanzeige am Lautsprecher leuchtet weiß auf.

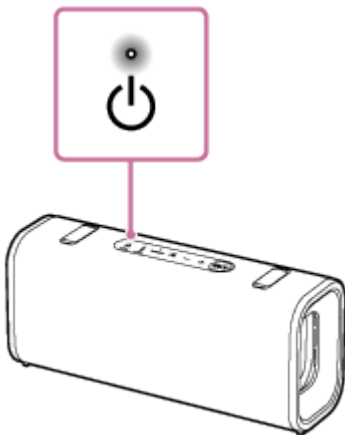

### 2 Starten Sie die „Sound Connect“-App auf Ihrem Smartphone.

### 3 Aktivieren Sie [Bluetooth Standby].

## So deaktivieren Sie die BLUETOOTH-Standby-Funktion

In Schritt 3 oben deaktivieren Sie [Bluetooth Standby].

### Verwandtes Thema

- [Teile und Bedienelemente](#)
- [Laden des Lautsprechers](#)
- [Einschalten des Geräts](#)

## ● [Hinweise zu den Anzeigen](#)

Beachten Sie, dass diese Hilfe von einer Maschine übersetzt wurde. Maschinelle Übersetzungen sind nicht kontextsensitiv und stimmen möglicherweise nicht perfekt mit der englischen Version des Inhalts überein. Um die englische Originalversion anzuzeigen, wählen Sie English auf der [Sprachenauswahlseite].

5-064-345-41(1) Copyright 2025 Sony Corporation

Kabelloser Lautsprecher  
ULT FIELD 3

## Aufladen eines USB-Geräts wie ein Smartphone oder iPhone

Sie können ein USB-Gerät, z. B. ein Smartphone oder iPhone, aufladen, indem Sie es über USB mit dem Lautsprecher verbinden.

- 1 **Schließen Sie ein USB-Gerät, z. B. ein Smartphone oder ein iPhone, mit einem handelsüblichen USB-Kabel an den Anschluss DC IN/OUT an. Der Anschluss DC IN/OUT befindet sich hinter der Kappe auf der Rückseite des Lautsprechers.**

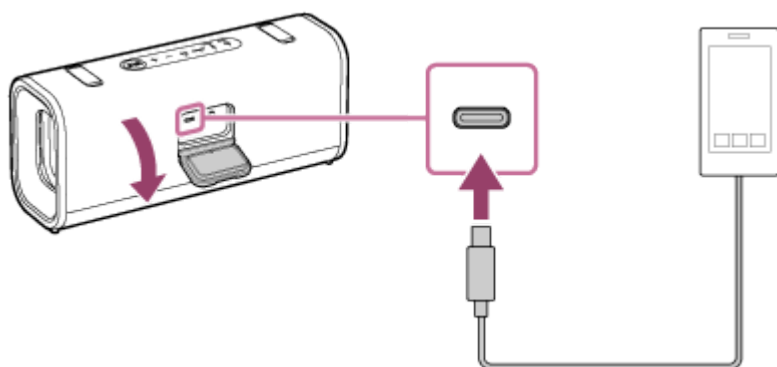

- 2 **Schalten Sie den Lautsprecher ein.**

Sie hören den Benachrichtigungston über den Lautsprecher. Dann leuchtet die Betriebsanzeige am Lautsprecher weiß auf und der Lautsprecher beginnt, das angeschlossene USB-Gerät mit Strom zu versorgen, um den Akku aufzuladen.

### Hinweis

- Während der Lautsprecher das andere Gerät mit Strom versorgt, ist die Funktion Automatisch Ausschalten deaktiviert.
- Je nach USB-Gerät kann der Lautsprecher durch die Stromversorgung über das USB-Gerät aufgeladen werden. In diesem Fall versorgt der Lautsprecher das USB-Gerät nicht mit Strom. Trennen Sie das USB-Kabel ab.
- Durch das Ausschalten des Lautsprechers wird die Stromversorgung des angeschlossenen USB -Geräts unterbrochen.
- Wenn der eingebaute Akku leer ist, kann der Lautsprecher möglicherweise andere Geräte nicht mehr mit Strom versorgen.
- Laden Sie den eingebauten Akku des Lautsprechers nicht an Orten auf, an denen Wasser auf den Lautsprecher spritzen kann. Das mitgelieferte Zubehör und der USB-Anschluss dieses Lautsprechers sind weder wasser- noch staubdicht.
- Nachdem Sie das USB-Kabel vom Lautsprecher abgetrennt haben, müssen Sie den Deckel wieder fest verschließen. Die Kappe hat entscheidenden Einfluss auf die Wasserdichtigkeit und Staubfestigkeit.

### Verwandtes Thema

- [Teile und Bedienelemente](#)
- [Laden des Lautsprechers](#)
- [Einschalten des Geräts](#)
- [Automatisch Ausschalten \(Stromspar\)-Funktion](#)

Beachten Sie, dass diese Hilfe von einer Maschine übersetzt wurde. Maschinelle Übersetzungen sind nicht kontextsensitiv und stimmen möglicherweise nicht perfekt mit der englischen Version des Inhalts überein. Um die englische Originalversion anzuzeigen, wählen Sie English auf der [Sprachenauswahlseite].

5-064-345-41(1) Copyright 2025 Sony Corporation

Kabelloser Lautsprecher  
ULT FIELD 3

## Automatisch Ausschalten (Stromspar)-Funktion

Wenn einer der folgenden Zustände etwa 15 Minuten lang anhält, schaltet sich der Lautsprecher automatisch aus. Dadurch wird die Leistung des eingebauten Akkus geschont.  
Zum Zeitpunkt des Kaufs ist die Funktion Automatisch Ausschalten aktiviert.  
Einzelheiten zur Bedienung Ihres Smartphones oder Mobiltelefons finden Sie in der mit dem Smartphone oder Mobiltelefon gelieferten Bedienungsanleitung.

- Der Lautsprecher ist nicht in Betrieb.
- Die Freisprechfunktion des über eine BLUETOOTH-Verbindung verbundenen Smartphones oder Mobiltelefons ist deaktiviert.
- Das über eine BLUETOOTH-Verbindung verbundene Smartphone oder Mobiltelefon gibt keine Musik (Audio) wieder.
- Das über eine BLUETOOTH-Verbindung verbundene Smartphone oder Mobiltelefon wird nicht bedient.
- Das angeschlossene BLUETOOTH-Gerät spielt weder Musik (Audio) ab, noch wird es bedient.

### Tipp

- Sie können die Funktion Automatisch Ausschalten mit der App „Sound Connect“ aktivieren oder deaktivieren.

### Hinweis

- Während die Automatisch Ausschalten-Funktion deaktiviert ist, schaltet sich der Lautsprecher nicht automatisch aus, wenn der Lautsprecher nicht verwendet oder Musik oder Audio eine zeitlang nicht wiedergegeben wird, wodurch mehr Strom verbraucht wird.
- Während der Lautsprecher über eine HFP (Hands-free Profile) BLUETOOTH-Verbindung mit einem Android-Smartphone oder einem iPhone verbunden ist, ist die Automatisch Ausschalten -Funktion deaktiviert.
- Während der Lautsprecher das andere Gerät mit Strom versorgt, ist die Funktion Automatisch Ausschalten deaktiviert.

## Aktivieren oder Deaktivieren der Funktion Automatisch Ausschalten

- 1 Schalten Sie den Lautsprecher ein.**
- 2 Halten Sie die Taste zum Verringern der Lautstärke und die Taste zum Erhöhen der Lautstärke am Lautsprecher gleichzeitig für etwa 5 Sekunden gedrückt.**
  - Wenn die Funktion Automatisch Ausschalten deaktiviert ist, blinkt die Betriebsanzeige am Lautsprecher dreimal orange.
  - Wenn die Funktion Automatisch Ausschalten aktiviert ist, blinkt die Betriebsanzeige am Lautsprecher zweimal orange.

### Verwandtes Thema

- [Teile und Bedienelemente](#)

## ● Was Sie mit der App „Sound Connect“ tun können

Beachten Sie, dass diese Hilfe von einer Maschine übersetzt wurde. Maschinelle Übersetzungen sind nicht kontextsensitiv und stimmen möglicherweise nicht perfekt mit der englischen Version des Inhalts überein. Um die englische Originalversion anzuzeigen, wählen Sie English auf der [Sprachenauswahlseite].

5-064-345-41(1) Copyright 2025 Sony Corporation

Kabelloser Lautsprecher  
ULT FIELD 3

## Verwendung des Lautsprechers mit weniger Stromverbrauch des Akkus (STAMINA)

---

Wenn Sie den Stromverbrauch verringern, während der Lautsprecher mit dem eingebauten Akku betrieben wird, können Sie den Lautsprecher über einen längeren Zeitraum verwenden.

### Zur Verwendung von STAMINA

Zum Zeitpunkt des Kaufs ist die STAMINA-Stromoption deaktiviert.

Aktivieren Sie in der App „Sound Connect“ die Option STAMINA Leistung.

Während die Option STAMINA aktiviert ist, sind die Toneffekte deaktiviert. Dies gilt auch für den Effekt ULT POWER SOUND .

Beachten Sie, dass diese Hilfe von einer Maschine übersetzt wurde. Maschinelle Übersetzungen sind nicht kontextsensitiv und stimmen möglicherweise nicht perfekt mit der englischen Version des Inhalts überein. Um die englische Originalversion anzuzeigen, wählen Sie English auf der [Sprachenauswahlseite].



Kabelloser Lautsprecher  
ULT FIELD 3

## Herstellung drahtloser Verbindungen zu BLUETOOTH-Geräten

Sie können Musik und die Freisprecheinrichtung mit dem Lautsprecher kabellos genießen, indem Sie die BLUETOOTH-Funktion Ihres BLUETOOTH-Geräts verwenden.

### Pairing (Kopplung)

Pairing ist das Verfahren zum gegenseitigen Registrieren der Informationen von BLUETOOTH-Geräten, um sie drahtlos zu verbinden.

Um mehrere BLUETOOTH-Geräte in Kombination mit dem Lautsprecher zu verwenden, ist für jedes Gerät, das Sie verbinden möchten, eine Kopplung erforderlich.

Führen Sie den Kopplungsvorgang sowohl am Lautsprecher als auch am Gerät durch.

### Verbindung mit einem gekoppelten Gerät

Wenn ein Gerät bereits gekoppelt ist, muss es nicht erneut gekoppelt werden. Stellen Sie eine Verbindung zu den bereits mit dem Lautsprecher gekoppelten Geräten her, indem Sie die für das jeweilige Gerät erforderlichen Methoden anwenden.

Detaillierten Informationen zu den Kopplungs- und Verbindungsvorgängen finden Sie in den entsprechenden Themen unten.

### Verwandtes Thema

- [Einfaches Verbinden mit BLUETOOTH-Geräten mit der „Sound Connect“-App über eine BLUETOOTH-Verbindung](#)
- [Pairing und Verbindung mit BLUETOOTH-Geräten](#)
- [Verbinden mit einem Computer über eine BLUETOOTH-Verbindung \(Windows®\)](#)
- [Verbinden mit einem Computer über eine BLUETOOTH-Verbindung \(Mac\)](#)

Beachten Sie, dass diese Hilfe von einer Maschine übersetzt wurde. Maschinelle Übersetzungen sind nicht kontextsensitiv und stimmen möglicherweise nicht perfekt mit der englischen Version des Inhalts überein. Um die englische Originalversion anzuzeigen, wählen Sie English auf der [Sprachenauswahlseite].

Kabelloser Lautsprecher  
ULT FIELD 3

## Einfaches Verbinden mit BLUETOOTH-Geräten mit der „Sound Connect“-App über eine BLUETOOTH-Verbindung

Starten Sie die App „Sound Connect“ auf Ihrem Android-Smartphone oder iPhone, um den Lautsprecher mit einem Smartphone oder iPhone zu verbinden.



**Sony Sound Connect** 

### Tipp

- Wenn Sie ein zweites oder weiteres Gerät koppeln möchten, können Sie den Lautsprecher mit der App „Sound Connect“ in den Pairing-Modus schalten.

### Hinweis

- Die Verbindung mit einigen Smartphones und iPhone-Geräten kann instabil werden, wenn die Verbindung über die App „Sound Connect“ hergestellt wird. Gehen Sie in diesem Fall wie unter „[Pairing und Verbindung mit BLUETOOTH-Geräten](#)“ beschrieben vor, um eine Verbindung mit dem Lautsprecher herzustellen.

### Verwandtes Thema

- [Herstellung drahtloser Verbindungen zu BLUETOOTH-Geräten](#)
- [Pairing und Verbindung mit BLUETOOTH-Geräten](#)
- [Verbinden mit einem Computer über eine BLUETOOTH-Verbindung \(Windows®\)](#)
- [Verbinden mit einem Computer über eine BLUETOOTH-Verbindung \(Mac\)](#)
- [Was Sie mit der App „Sound Connect“ tun können](#)
- [Installation der „Sound Connect“-App](#)

Beachten Sie, dass diese Hilfe von einer Maschine übersetzt wurde. Maschinelle Übersetzungen sind nicht kontextsensitiv und stimmen möglicherweise nicht perfekt mit der englischen Version des Inhalts überein. Um die englische Originalversion anzuzeigen, wählen Sie English auf der [Sprachenauswahlseite].

Kabelloser Lautsprecher  
ULT FIELD 3

## Pairing und Verbindung mit BLUETOOTH-Geräten

Pairing ist das Verfahren zum gegenseitigen Registrieren der Informationen von BLUETOOTH-Geräten, um sie drahtlos zu verbinden.

Zur Verwendung von mehreren BLUETOOTH-Geräten in Kombination mit dem Lautsprecher führen Sie das folgende Pairing-Verfahren für jedes Gerät aus.

Die Pairing-Informationen der BLUETOOTH-Geräte werden im Lautsprecher gespeichert, wenn der Lautsprecher ausgeschaltet wird.

Vor dem Betrieb des Lautsprechers führen Sie immer Folgendes aus:

- Stellen Sie das BLUETOOTH-Gerät innerhalb von 1 m (3,2 ft) vom Lautsprecher auf.
- Schließen Sie den Lautsprecher über einen USB-PD-kompatiblen Netzadapter an eine Steckdose an. Oder laden Sie den eingebauten Akku ausreichend auf.
- Um eine plötzliche laute Tonausgabe des Lautsprechers unmittelbar nach dem Pairing zu vermeiden, verringern Sie die Lautstärke sowohl des BLUETOOTH -Geräts als auch des Lautsprechers oder stoppen Sie die Musikwiedergabe. Je nach BLUETOOTH-Gerät kann die Lautstärke des Geräts mit der Lautsprecherlautstärke synchronisiert werden, wenn die Musikwiedergabe beginnt, nachdem eine BLUETOOTH-Verbindung zwischen den BLUETOOTH-Geräten und dem Lautsprecher hergestellt wird.
- Beziehen Sie sich auf die mit dem BLUETOOTH-Gerät mitgelieferte Bedienungsanleitung.

### 1 Schalten Sie den Lautsprecher ein.

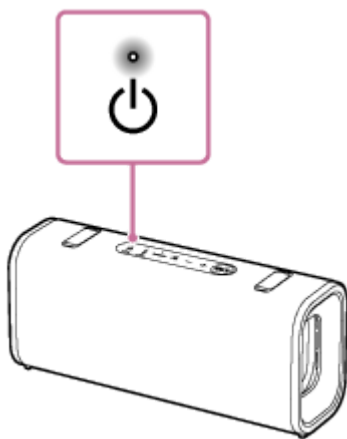

### 2 Überprüfen Sie den Status der BLUETOOTH-Anzeige am Lautsprecher.

**Wenn die Anzeige doppelt blinkt**

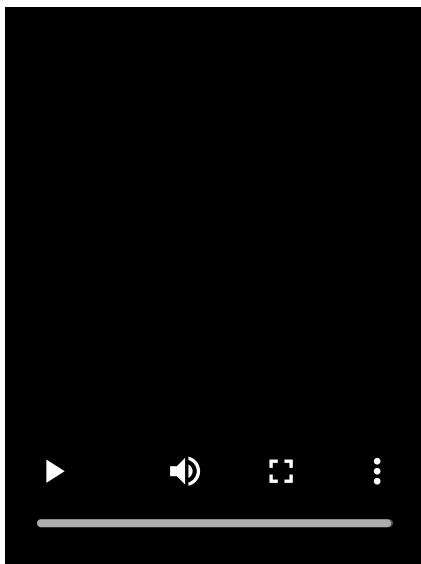

Wenn der Lautsprecher keine Pairing-Informationen hat, wechselt er beim Einschalten automatisch in den Pairing-Modus. Gehen Sie zu Schritt 4 weiter.

#### **Tipp**

- In den folgenden Fällen verfügt der Lautsprecher nicht über Paarungsinformationen.
  - Wenn der Lautsprecher nach dem Kauf zum ersten Mal mit einem BLUETOOTH-Gerät gekoppelt wird
  - Nachdem der Lautsprecher initialisiert wurde

### **Wenn die Anzeige langsam blinkt**

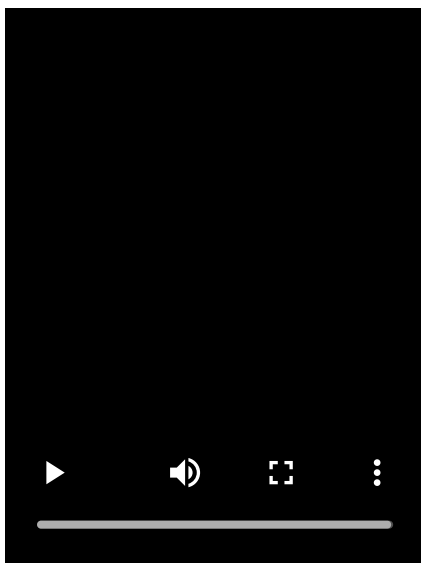

Der Lautsprecher sucht nach einem BLUETOOTH-Gerät.

- Um den Lautsprecher mit einem zweiten oder weiteren BLUETOOTH-Gerät zu koppeln, fahren Sie mit Schritt 3 fort.
- Um den Lautsprecher wieder mit einem der BLUETOOTH-Geräte zu verbinden, die zuvor mit dem Lautsprecher gekoppelt wurden, fahren Sie mit Schritt 4 fort.  
Der Lautsprecher wird automatisch neu verbunden, indem die BLUETOOTH-Funktion am BLUETOOTH-Gerät eingeschaltet wird.  
Je nach BLUETOOTH-Gerät kann der Lautsprecher direkt nach dem Einschalten wieder mit dem Gerät verbunden werden. Einzelheiten siehe mit Ihrem BLUETOOTH-Gerät mitgelieferte Bedienungsanleitung.

### **Wenn die Anzeige weiter leuchtet**

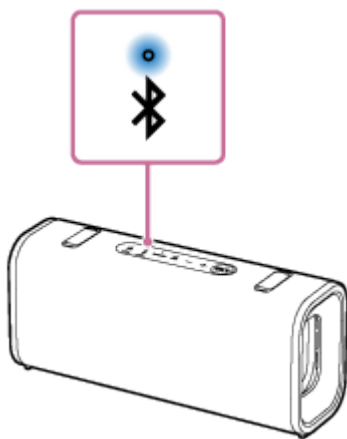

Der Lautsprecher wurde mit dem BLUETOOTH-Gerät verbunden.

Um weitere BLUETOOTH-Geräte zu verbinden folgen Sie einem der folgenden Verfahren.

- Um den Lautsprecher mit einem zweiten oder weiteren BLUETOOTH-Gerät zu koppeln, fahren Sie mit Schritt 3 fort.
- Um den Lautsprecher wieder mit einem der BLUETOOTH-Geräte zu verbinden, die zuvor mit dem Lautsprecher gekoppelt wurden, fahren Sie mit Schritt 4 fort. Der Lautsprecher wird automatisch neu verbunden, indem die BLUETOOTH-Funktion am BLUETOOTH-Gerät eingeschaltet wird.

### 3 Drücken Sie die BLUETOOTH-Taste am Lautsprecher.

Sie hören die Sprachanweisungen über den Lautsprecher (Pairing). Dann beginnt die BLUETOOTH-Anzeige auf dem Lautsprecher doppelt zu blinken. Der Lautsprecher schaltet auf Pairing-Modus.

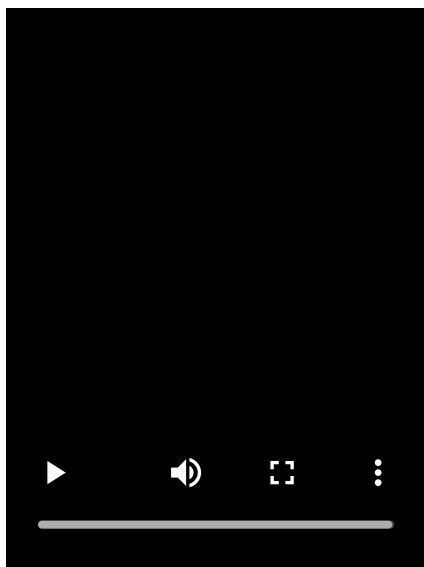

### 4 Führen Sie das Pairing am BLUETOOTH-Gerät aus, um den Lautsprecher zu erkennen.

Wenn eine Liste der erkannten Geräte auf dem Display des BLUETOOTH-Geräts angezeigt wird, wählen Sie „ULT FIELD 3“.

Wenn auf dem Display des BLUETOOTH-Geräts ein Passkey (\*) erforderlich ist, geben Sie "0000" ein.

(\*) Der Hauptschlüssel kann als "Passcode", "PIN-Code", "PIN-Nummer" oder "Passwort" bezeichnet werden.

### 5 Stellen Sie die BLUETOOTH-Verbindung von dem BLUETOOTH-Gerät her.

Wenn die BLUETOOTH-Verbindung hergestellt ist, hören Sie den Benachrichtigungston über den Lautsprecher. Dann wechselt die BLUETOOTH-Anzeige auf dem Lautsprecher von Blinken auf Leuchten.

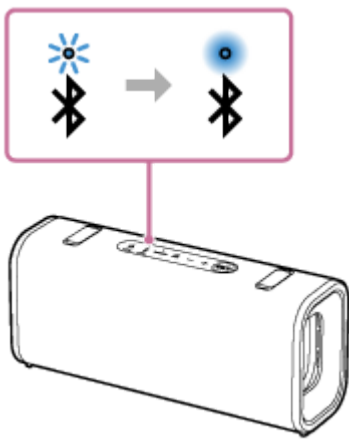

Wenn die BLUETOOTH-Verbindung nicht hergestellt wird, wiederholen Sie ab Schritt 3.

### Tipp

- Solange die BLUETOOTH-Funktion auf einem BLUETOOTH-Gerät aktiviert wird, das zuvor mit dem Lautsprecher verbunden wurde, wird der Lautsprecher erneut mit dem Gerät verbunden, nachdem der Lautsprecher eingeschaltet wird.
- Die obigen Anweisungen auf dem BLUETOOTH-Gerät sind als Beispiel angegeben. Einzelheiten siehe mit dem BLUETOOTH-Gerät mitgelieferte Bedienungsanleitung.
- Mit der App „Sound Connect“ können Sie verschiedene Einstellungen vornehmen, z. B. die folgenden.
  - Herstellen oder Trennen von BLUETOOTH-Verbindungen
  - Entkopplung von BLUETOOTH-Geräten
- Der Lautsprecher kann mit bis zu 2 BLUETOOTH Geräten gleichzeitig verbunden werden. (Mehrpunkt-Verbindung)

### Hinweis

- Der Kopplungsmodus des Lautsprechers wird nach etwa 5 Minuten aufgehoben. Dann blinkt die BLUETOOTH-Anzeige auf dem Lautsprecher langsam. Wenn jedoch der Lautsprecher keine Pairing-Informationen hat, wie werkseitige Einstellungen, wird der Pairing-Modus nicht freigegeben. Wenn der Pairing-Modus vor Beendigung des Vorgangs aufgehoben wird, wiederholen Sie ab Schritt 3.
- Der Passkey des Lautsprechers ist „0000“. Wenn ein Passkey neben „0000“ auf dem BLUETOOTH-Gerät eingestellt ist, kann Pairing nicht mit dem Lautsprecher ausgeführt werden.
- Sobald die BLUETOOTH-Geräte gekoppelt sind, ist es nicht nötig, das Pairing erneut auszuführen, ausgenommen in den folgenden Fällen:
  - Pairing-Informationen wurden nach Reparatur usw. gelöscht.
  - Der Lautsprecher ist bereits mit 8 Geräten gekoppelt und ein weiteres Gerät soll gekoppelt werden.  
Der Lautsprecher kann mit bis zu 8 Geräten gekoppelt werden. Wenn ein neues Gerät zusätzlich zu 8 gekoppelten Geräten gekoppelt wird, dann werden die Pairing-Informationen des frühesten Geräts, das über die BLUETOOTH-Verbindung angeschlossen wurde, durch die Informationen des neuen ersetzt.
  - Die Pairing-Informationen mit dem Lautsprecher wurden von dem BLUETOOTH-Gerät gelöscht.
  - Der Lautsprecher wird initialisiert.  
Alle Pairing-Informationen werden gelöscht. Wenn Sie den Lautsprecher initialisieren, kann er nicht in der Lage sein, die Verbindung mit Ihrem BLUETOOTH-Gerät herzustellen. In diesem Fall löschen Sie die Pairing-Informationen des Lautsprechers auf Ihrem BLUETOOTH-Gerät, und führen Sie dann den Pairing-Vorgang erneut aus.
- Der Lautsprecher kann mit mehreren Geräten gekoppelt werden, kann aber nur Musik von einem gekoppelten Gerät zur Zeit abspielen.

- Bei Verwendung der Funktion Stereopaar oder der Funktion Partyverbindung können Sie die Mehrpunkt-Verbindung nicht verwenden.

---

## Verwandtes Thema

- [Teile und Bedienelemente](#)
- [Verbinden des Lautsprechers gleichzeitig mit 2 BLUETOOTH-Geräten \(Mehrpunkt-Verbindung\)](#)
- [Hören von Musik von einem Gerät über eine BLUETOOTH-Verbindung](#)
- [Beenden der BLUETOOTH-Verbindung \(nach Verwendung\)](#)

Beachten Sie, dass diese Hilfe von einer Maschine übersetzt wurde. Maschinelle Übersetzungen sind nicht kontextsensitiv und stimmen möglicherweise nicht perfekt mit der englischen Version des Inhalts überein. Um die englische Originalversion anzuzeigen, wählen Sie English auf der [Sprachenauswahlseite].

5-064-345-41(1) Copyright 2025 Sony Corporation

Kabelloser Lautsprecher  
ULT FIELD 3

## Verbinden mit einem Computer über eine BLUETOOTH-Verbindung (Windows®)

Pairing ist das Verfahren zum gegenseitigen Registrieren der Informationen von BLUETOOTH-Geräten, um sie drahtlos zu verbinden.

Zur Verwendung von mehreren BLUETOOTH-Geräten in Kombination mit dem Lautsprecher führen Sie das folgende Pairing-Verfahren für jedes Gerät aus.

Die Pairing-Informationen der BLUETOOTH-Geräte werden im Lautsprecher gespeichert, wenn der Lautsprecher ausgeschaltet wird.

### Unterstützte Betriebssysteme

Windows 11, Windows 10

Führen Sie zuerst Folgendes aus.

- Stellen Sie Ihren Computer innerhalb von 1 m (3,2 ft) vom Lautsprecher auf.
- Schließen Sie den Lautsprecher über einen USB-PD-kompatiblen Netzadapter an eine Steckdose an. Oder laden Sie den eingebauten Akku ausreichend auf.
- Beziehen Sie sich auf die mit dem Computer mitgelieferte Bedienungsanleitung.
- Um eine plötzliche laute Tonausgabe aus dem Lautsprecher unmittelbar nach dem Pairing zu vermeiden, stellen Sie die Lautstärke sowohl des Computers als auch des Lautsprechers herunter oder stoppen Sie die Musikwiedergabe.
- Schalten Sie den Lautsprecher Ihres Computers ein.  
Wenn der Lautsprecher Ihres Computers auf  (Stumm) gestellt ist, wird kein Klang vom BLUETOOTH-Lautsprecher ausgegeben.

– Wenn der Lautsprecher Ihres Computers eingeschaltet ist:

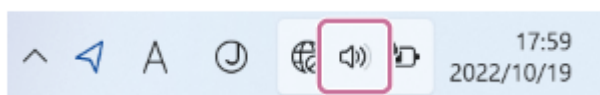

#### 1 Schalten Sie den Lautsprecher ein.

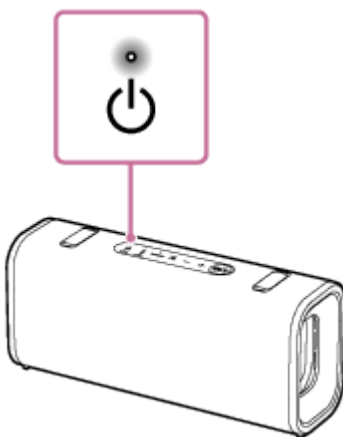

#### 2 Prüfen Sie die BLUETOOTH-Anzeige am Lautsprecher auf Aktivität.

**Wenn die Anzeige doppelt blinkt**



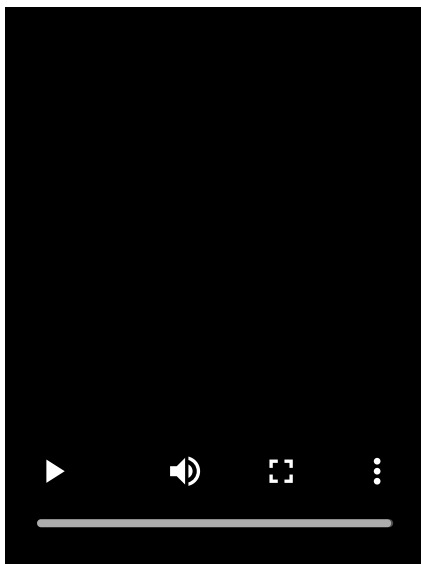

Wenn der Lautsprecher keine Pairing-Informationen hat, wechselt er beim Einschalten automatisch in den Pairing-Modus. Gehen Sie zu Schritt 4 weiter.

#### **Tipp**

- In den folgenden Fällen verfügt der Lautsprecher nicht über Paarungsinformationen.
  - Wenn der Lautsprecher nach dem Kauf zum ersten Mal mit einem BLUETOOTH-Gerät gekoppelt wird
  - Nachdem der Lautsprecher initialisiert wurde

### **Wenn die Anzeige langsam blinkt**

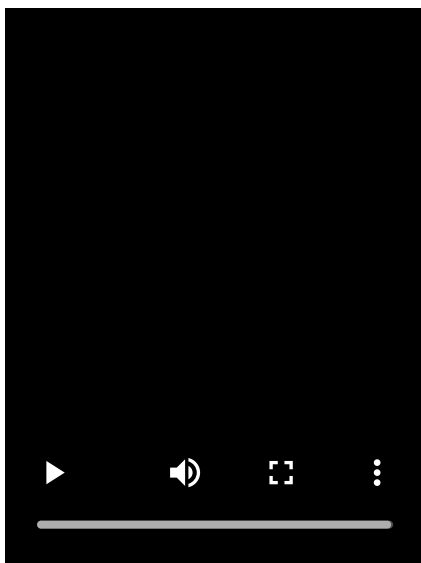

Der Lautsprecher sucht nach BLUETOOTH-Verbindungen.

- Um den Lautsprecher mit einem zweiten oder weiteren BLUETOOTH-Gerät zu koppeln, fahren Sie mit Schritt 3 fort.
- Um den Lautsprecher erneut mit einem der BLUETOOTH-Geräte zu verbinden, die zuvor mit dem Lautsprecher gekoppelt waren, fahren Sie mit Schritt 6 fort.  
 Der Lautsprecher wird automatisch mit dem Computer verbunden, indem die BLUETOOTH-Funktion am Computer eingeschaltet wird.  
 Je nach BLUETOOTH-Gerät kann der Lautsprecher direkt nach dem Einschalten wieder mit dem Gerät verbunden werden. Einzelheiten siehe mit Ihrem BLUETOOTH-Gerät mitgelieferte Bedienungsanleitung.

### **Wenn die Anzeige weiter leuchtet**

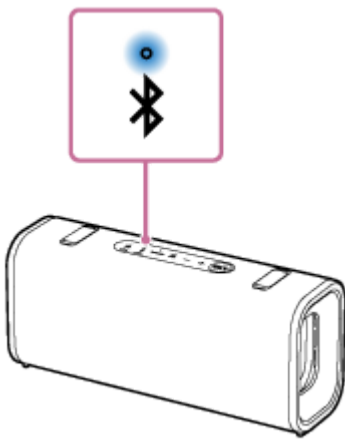

Der Lautsprecher ist bereits mit einem der BLUETOOTH-Geräte verbunden.

Um den Lautsprecher mit einem anderen BLUETOOTH-Gerät zu verbinden, führen Sie eine der folgenden Aktionen durch:

- Um den Lautsprecher mit einem zweiten oder weiteren BLUETOOTH-Gerät zu koppeln, fahren Sie mit Schritt 3 fort.
- Um den Lautsprecher erneut mit einem der BLUETOOTH-Geräte zu verbinden, die zuvor mit dem Lautsprecher gekoppelt wurden, fahren Sie mit Schritt 6 fort.

Der Lautsprecher wird automatisch mit dem Computer verbunden, indem die BLUETOOTH-Funktion am Computer eingeschaltet wird.

### 3 Drücken Sie die BLUETOOTH-Taste am Lautsprecher.

Sie hören die Sprachanweisungen über den Lautsprecher (Pairing). Dann beginnt die BLUETOOTH-Anzeige auf dem Lautsprecher doppelt zu blinken. Der Lautsprecher schaltet auf Pairing-Modus.

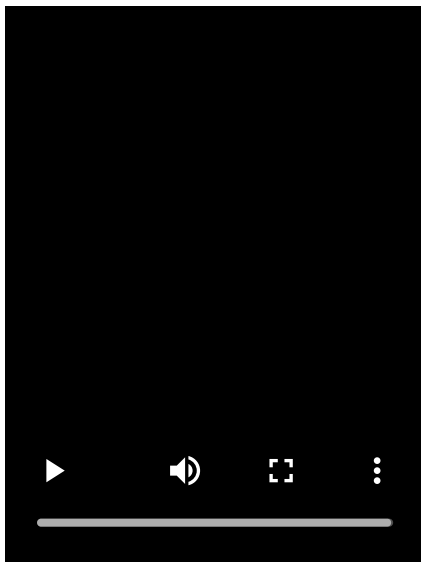

### 4 Wecken Sie den Computer auf, wenn sich der Computer im Standby- (Energiesparen) oder Ruhemodus befindet.

### 5 Registrieren Sie den Lautsprecher auf dem Computer.

#### Bei Windows 11

- Klicken Sie auf die Schaltfläche [Start] und dann auf [Settings].
- Klicken Sie auf [Bluetooth & devices].

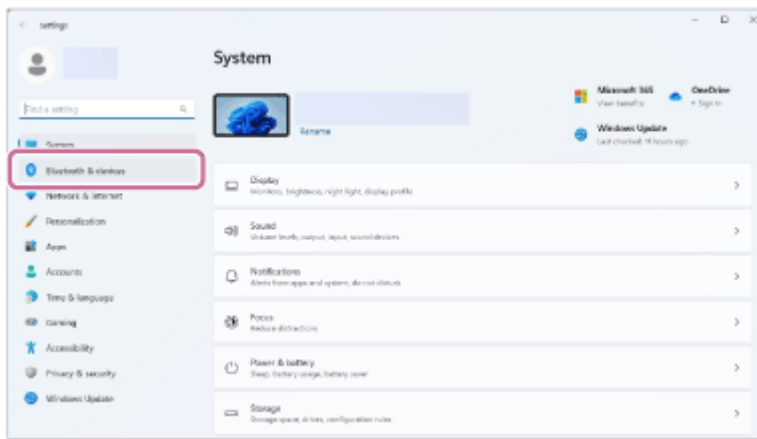

- Klicken Sie auf den [Bluetooth]-Schalter, um die BLUETOOTH-Funktion einzuschalten, und klicken Sie dann auf [Add device].

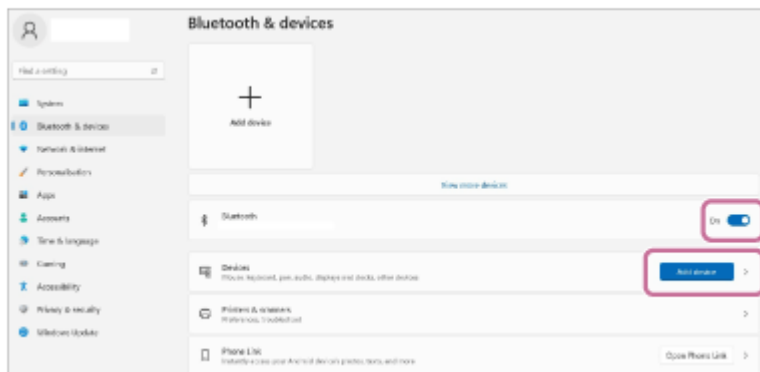

- Klicken Sie auf [Bluetooth].

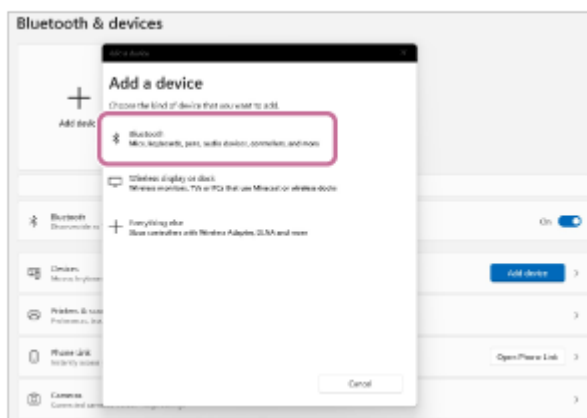

- Wählen Sie [ULT FIELD 3].

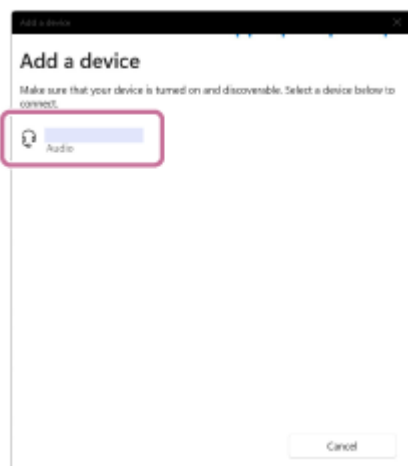

Wenn ein Hauptschlüssel (\*) erforderlich ist, geben Sie "0000" ein.

Wenn [ULT FIELD 3] nicht erscheint, wiederholen Sie das Verfahren ab Schritt 3.

(\*) Der Hauptschlüssel kann als "Passcode", "PIN-Code", "PIN-Nummer" oder "Passwort" bezeichnet werden.

- Nach dem Pairing wird die BLUETOOTH-Verbindung automatisch hergestellt, und [Connected music] oder [Connected voice, music] wird auf dem Bildschirm angezeigt. Gehen Sie zu Schritt 7 weiter.



## Bei Windows 10

- Klicken Sie auf die Schaltfläche [Start] und dann auf [Settings].
- Klicken Sie auf [Devices].

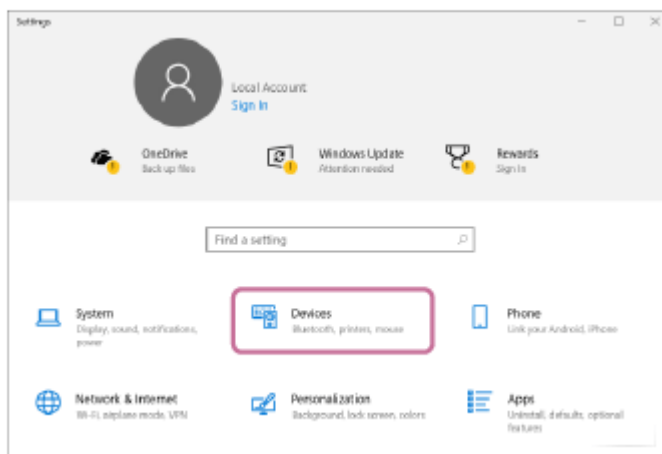

- Klicken Sie auf die [Bluetooth & other devices]-Registerkarte, klicken Sie auf den [Bluetooth]-Schalter, um die BLUETOOTH-Funktion einzuschalten, und klicken Sie dann auf [Add Bluetooth or other device].

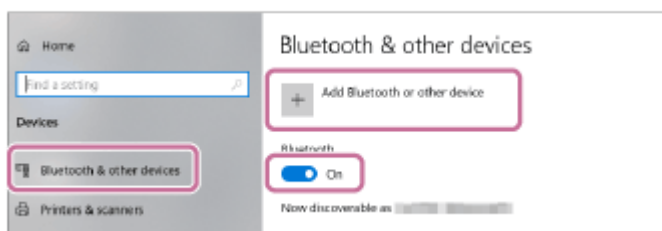

- Klicken Sie auf [Bluetooth].

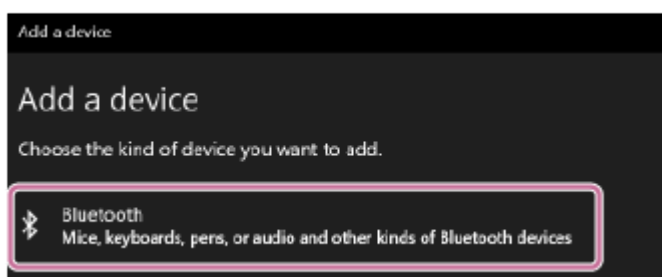

- Wählen Sie [ULT FIELD 3].

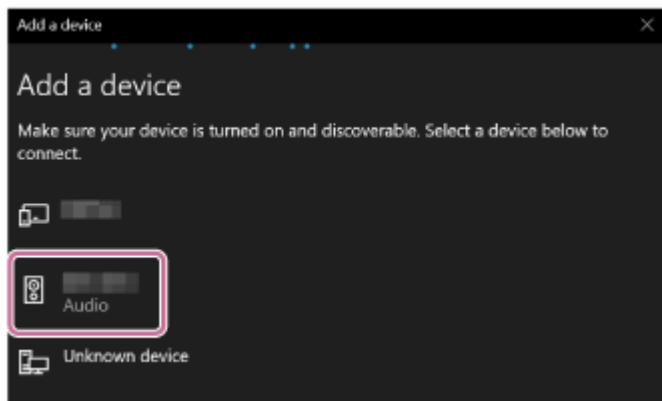

Wenn ein Hauptschlüssel (\*) erforderlich ist, geben Sie "0000" ein.

Wenn [ULT FIELD 3] nicht erscheint, wiederholen Sie das Verfahren ab Schritt 3.

(\*) Der Hauptschlüssel kann als "Passcode", "PIN-Code", "PIN-Nummer" oder "Passwort" bezeichnet werden.

- Nach dem Pairing wird die BLUETOOTH-Verbindung automatisch hergestellt, und [Connected music] oder [Connected voice, music] wird auf dem Bildschirm angezeigt. Gehen Sie zu Schritt 7 weiter.

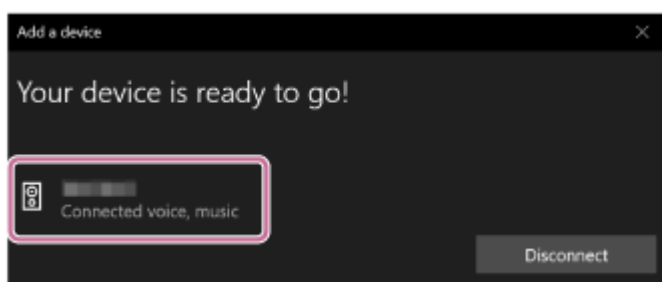

## 6 Wählen Sie den Lautsprecher auf dem Computer aus.

### Bei Windows 11

- Klicken Sie auf die Schaltfläche [Start] und dann auf [Settings].
- Klicken Sie auf [Bluetooth & devices].
- Wählen Sie [ULT FIELD 3] und klicken Sie auf [Connect].

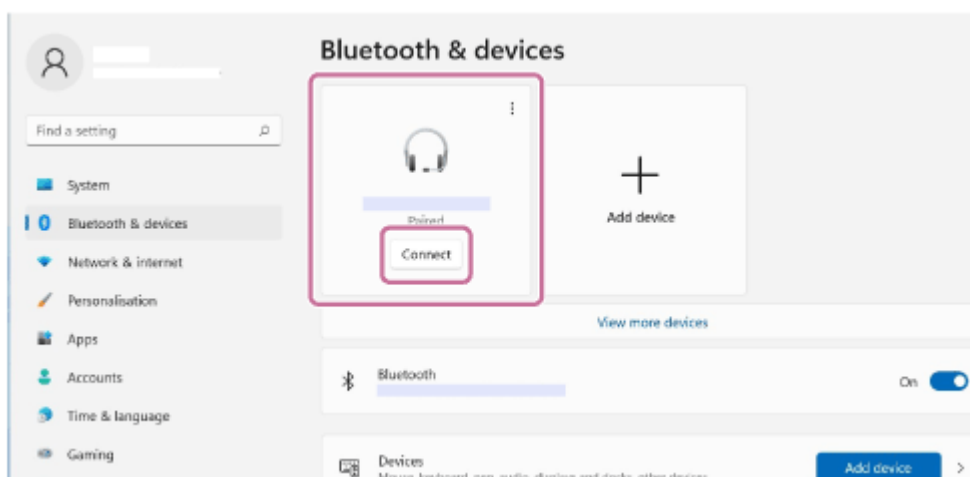

Das Symbol auf dem Bildschirm kann sich von dem unterscheiden, das Sie tatsächlich sehen.

Wenn eine BLUETOOTH-Verbindung hergestellt ist, wird [Connected music] oder [Connected voice, music] auf dem Bildschirm angezeigt. Gehen Sie zu Schritt 7 weiter.

### Bei Windows 10

- Klicken Sie auf die Schaltfläche [Start] und dann auf [Settings].
- Klicken Sie auf [Devices].

- Wählen Sie [ULT FIELD 3] unter [Audio] auf der Registerkarte [Bluetooth & other devices] aus und klicken Sie dann auf [Connect].

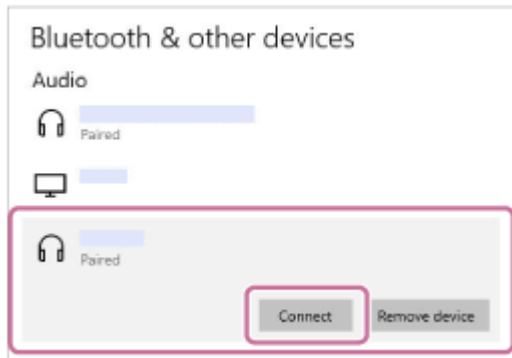

Das Symbol auf dem Bildschirm kann sich von dem unterscheiden, das Sie tatsächlich sehen.

Wenn eine BLUETOOTH-Verbindung hergestellt ist, wird [Connected music] oder [Connected voice, music] auf dem Bildschirm angezeigt. Gehen Sie zu Schritt 7 weiter.

## 7 Folgen Sie den Anweisungen auf dem Bildschirm, um eine BLUETOOTH-Verbindung herzustellen.

Wenn die BLUETOOTH-Verbindung hergestellt ist, hören Sie den Benachrichtigungston über den Lautsprecher. Dann wechselt die BLUETOOTH-Anzeige auf dem Lautsprecher von Blinken auf Leuchten.

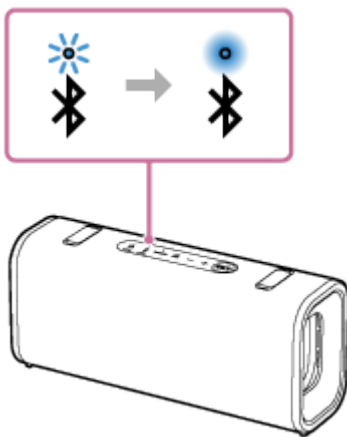

Wenn der Verbindungsversuch fehlschlägt, wiederholen Sie den Vorgang ab Schritt 3.

### Tip

- Die obigen Anweisungen auf dem Computer sind als Beispiel angegeben. Einzelheiten siehe mit Ihrem Computer mitgelieferte Bedienungsanleitung. Außerdem können nicht alle Computer getestet und für kompatibel mit dem obigen Verfahren befunden werden, und das Verfahren ist nicht auf selbstgebaute Computer anwendbar.
- Mit der App „Sound Connect“ können Sie verschiedene Einstellungen vornehmen, z. B. die folgenden.
  - Herstellen oder Trennen von BLUETOOTH-Verbindungen
  - Entkopplung von BLUETOOTH-Geräten
- Der Lautsprecher kann mit bis zu 2 BLUETOOTH Geräten gleichzeitig verbunden werden. (Mehrpunkt-Verbindung)

### Hinweis

- Der Kopplungsmodus des Lautsprechers wird nach etwa 5 Minuten aufgehoben. Dann blinkt die BLUETOOTH-Anzeige auf dem Lautsprecher langsam. Wenn jedoch der Lautsprecher keine Pairing-Informationen hat, wie werkseitige Einstellungen, wird der Pairing-Modus nicht freigegeben. Wenn der Pairing-Modus vor Beendigung des Vorgangs aufgehoben wird, wiederholen Sie ab Schritt 3.

- Sobald BLUETOOTH-Geräte gekoppelt sind, ist es nicht nötig, das Pairing erneut auszuführen, ausgenommen in den folgenden Fällen:
  - Pairing-Informationen wurden nach Reparatur usw. gelöscht.
  - Der Lautsprecher ist bereits mit 8 Geräten gekoppelt und ein weiteres Gerät soll gekoppelt werden.  
Der Lautsprecher kann mit bis zu 8 Geräten gekoppelt werden. Wenn ein neues Gerät zusätzlich zu 8 gekoppelten Geräten gekoppelt wird, dann werden die Pairing-Informationen des frühesten Geräts, das über die BLUETOOTH-Verbindung angeschlossen wurde, durch die Informationen des neuen ersetzt.
  - Die Pairing-Informationen mit dem Lautsprecher wurden von dem BLUETOOTH-Gerät gelöscht.
  - Der Lautsprecher wird initialisiert.  
Alle Pairing-Informationen werden gelöscht. Wenn Sie den Lautsprecher initialisieren, kann er nicht in der Lage sein, die Verbindung mit Ihrem Computer herzustellen. In diesem Fall löschen Sie die Pairing-Informationen des Lautsprechers auf Ihrem Computer, und führen Sie dann den Pairing-Vorgang erneut aus.
- Der Lautsprecher kann mit mehreren Geräten gekoppelt werden, kann aber nur Musik von einem gekoppelten Gerät zur Zeit abspielen.
- Der Passkey des Lautsprechers ist „0000“. Wenn ein Passkey neben „0000“ auf dem BLUETOOTH-Gerät eingestellt ist, kann Pairing nicht mit dem Lautsprecher ausgeführt werden.
- Bei Verwendung der Funktion Stereopaar oder der Funktion Partyverbindung können Sie die Mehrpunkt-Verbindung nicht verwenden.

---

## Verwandtes Thema

- [Teile und Bedienelemente](#)
- [Verbinden des Lautsprechers gleichzeitig mit 2 BLUETOOTH-Geräten \(Mehrpunkt-Verbindung\)](#)
- [Hören von Musik von einem Gerät über eine BLUETOOTH-Verbindung](#)
- [Beenden der BLUETOOTH-Verbindung \(nach Verwendung\)](#)

Beachten Sie, dass diese Hilfe von einer Maschine übersetzt wurde. Maschinelle Übersetzungen sind nicht kontextsensitiv und stimmen möglicherweise nicht perfekt mit der englischen Version des Inhalts überein. Um die englische Originalversion anzuzeigen, wählen Sie English auf der [Sprachenauswahlseite].

Kabelloser Lautsprecher  
ULT FIELD 3

## Verbinden mit einem Computer über eine BLUETOOTH-Verbindung (Mac)

Pairing ist das Verfahren zum gegenseitigen Registrieren der Informationen von BLUETOOTH-Geräten, um sie drahtlos zu verbinden.

Zur Verwendung von mehreren BLUETOOTH-Geräten in Kombination mit dem Lautsprecher führen Sie das folgende Pairing-Verfahren für jedes Gerät aus.

Die Pairing-Informationen der BLUETOOTH-Geräte werden im Lautsprecher gespeichert, wenn der Lautsprecher ausgeschaltet wird.

### Unterstützte Betriebssysteme

macOS (Version 12.7 oder höher)

Führen Sie zuerst Folgendes aus.

- Stellen Sie Ihren Computer innerhalb von 1 m (3,2 ft) vom Lautsprecher auf.
- Schließen Sie den Lautsprecher über einen USB-PD-kompatiblen Netzadapter an eine Steckdose an. Oder laden Sie den eingebauten Akku ausreichend auf.
- Beziehen Sie sich auf die mit dem Computer mitgelieferte Bedienungsanleitung.
- Um eine plötzliche laute Tonausgabe aus dem Lautsprecher unmittelbar nach dem Pairing zu vermeiden, stellen Sie die Lautstärke sowohl des Computers als auch des Lautsprechers herunter oder stoppen Sie die Musikwiedergabe.
- Schalten Sie den Lautsprecher Ihres Computers ein.  
Wenn der Lautsprecher Ihres Computers auf  (Stumm) gestellt ist, wird kein Klang vom BLUETOOTH-Lautsprecher ausgegeben.

– Wenn der Lautsprecher Ihres Computers eingeschaltet ist:



#### 1 Schalten Sie den Lautsprecher ein.

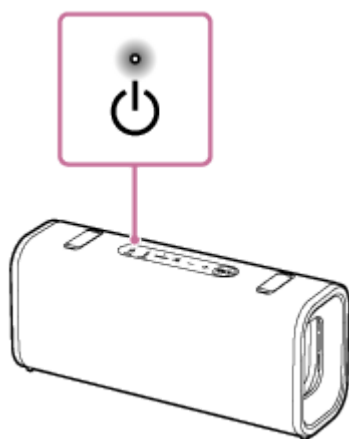

#### 2 Prüfen Sie die BLUETOOTH-Anzeige am Lautsprecher auf Aktivität.

**Wenn die Anzeige doppelt blinkt**



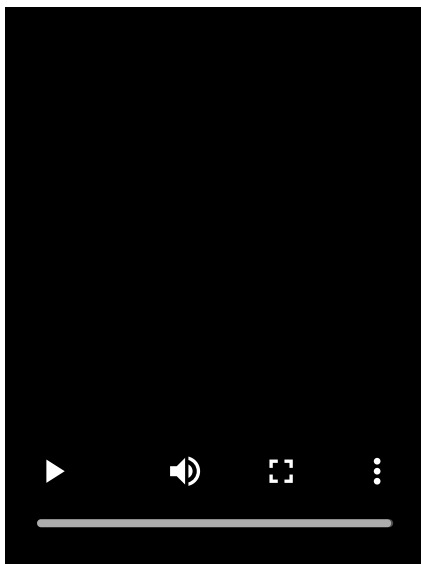

Wenn der Lautsprecher keine Pairing-Informationen hat, wechselt er beim Einschalten automatisch in den Pairing-Modus. Gehen Sie zu Schritt 4 weiter.

#### **Tipp**

- In den folgenden Fällen verfügt der Lautsprecher nicht über Paarungsinformationen.
  - Wenn der Lautsprecher nach dem Kauf zum ersten Mal mit einem BLUETOOTH-Gerät gekoppelt wird
  - Nachdem der Lautsprecher initialisiert wurde

### **Wenn die Anzeige langsam blinkt**

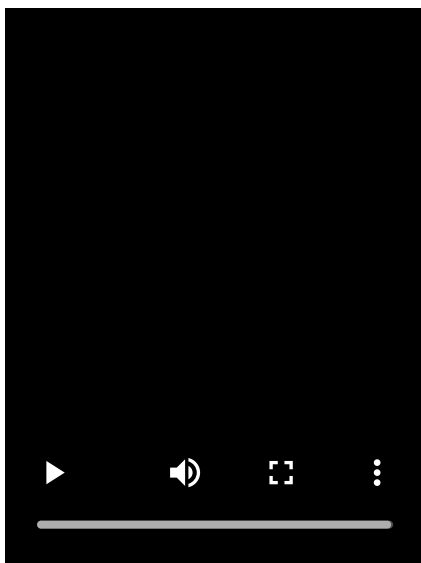

Der Lautsprecher sucht nach BLUETOOTH-Verbindungen.

- Um den Lautsprecher mit einem zweiten oder weiteren BLUETOOTH-Gerät zu koppeln, fahren Sie mit Schritt 3 fort.
- Um den Lautsprecher wieder mit einem der BLUETOOTH-Geräte zu verbinden, die zuvor mit dem Lautsprecher gekoppelt wurden, fahren Sie mit Schritt 4 fort.  
 Der Lautsprecher wird automatisch mit dem Computer verbunden, indem die BLUETOOTH-Funktion am Computer eingeschaltet wird.  
 Je nach BLUETOOTH-Gerät kann der Lautsprecher direkt nach dem Einschalten wieder mit dem Gerät verbunden werden. Einzelheiten siehe mit Ihrem BLUETOOTH-Gerät mitgelieferte Bedienungsanleitung.

### **Wenn die Anzeige weiter leuchtet**

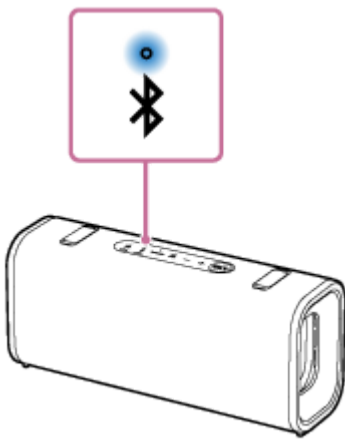

Der Lautsprecher ist bereits mit einem der BLUETOOTH-Geräte verbunden.

Um den Lautsprecher mit einem anderen BLUETOOTH-Gerät zu verbinden, führen Sie eine der folgenden Aktionen durch:

- Um den Lautsprecher mit einem zweiten oder weiteren BLUETOOTH-Gerät zu koppeln, fahren Sie mit Schritt 3 fort.
- Um den Lautsprecher wieder mit einem der BLUETOOTH-Geräte zu verbinden, die zuvor mit dem Lautsprecher gekoppelt wurden, fahren Sie mit Schritt 4 fort.

Der Lautsprecher wird automatisch mit dem Computer verbunden, indem die BLUETOOTH-Funktion am Computer eingeschaltet wird.

### 3 Drücken Sie die BLUETOOTH-Taste am Lautsprecher.

Sie hören die Sprachanweisungen über den Lautsprecher (Pairing). Dann beginnt die BLUETOOTH-Anzeige auf dem Lautsprecher doppelt zu blinken. Der Lautsprecher schaltet auf Pairing-Modus.

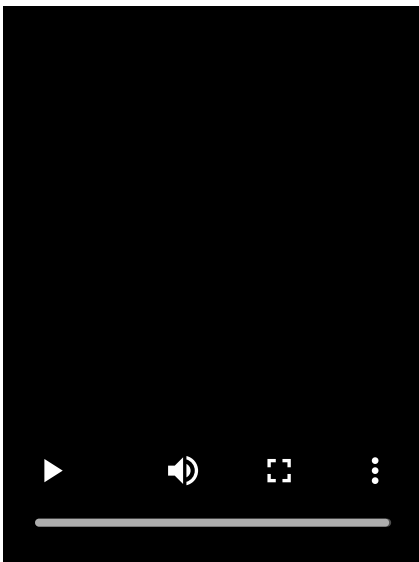

### 4 Suchen Sie den Lautsprecher auf dem Computer.

- Klicken Sie auf [  (System Preferences)] - [Bluetooth] in der Taskleiste rechts unten auf dem Bildschirm.

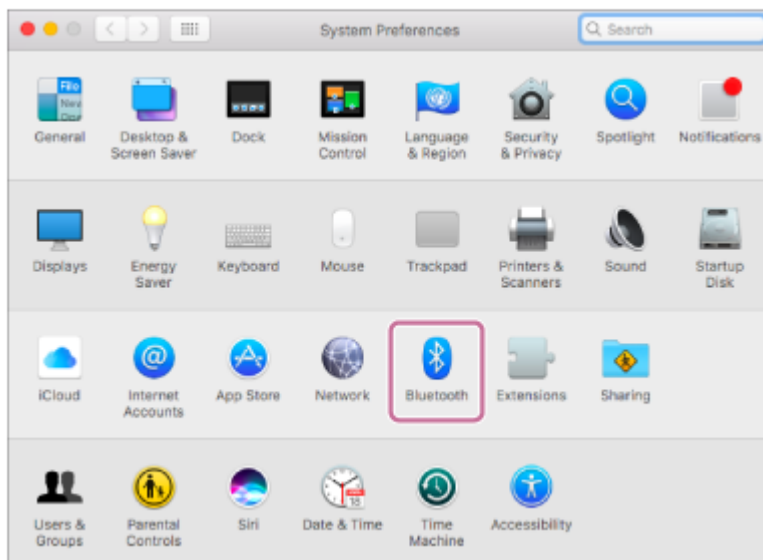

- Wählen Sie [ULT FIELD 3] im Bluetooth-Bildschirm, und klicken Sie dann auf [Pair].

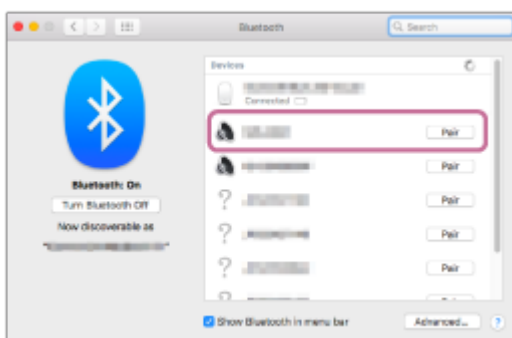

## 5 Folgen Sie den Anweisungen auf dem Bildschirm, um eine BLUETOOTH-Verbindung herzustellen.

Wenn die BLUETOOTH-Verbindung hergestellt ist, hören Sie den Benachrichtigungston über den Lautsprecher. Dann wechselt die BLUETOOTH-Anzeige auf dem Lautsprecher von Blinken auf Leuchten.

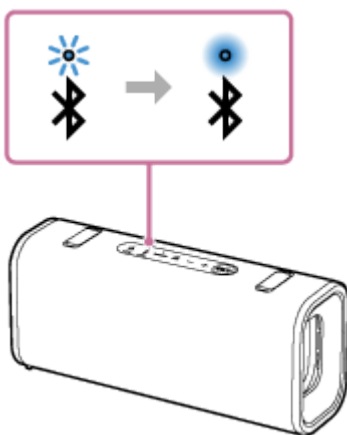

Wenn der Verbindungsversuch fehlschlägt, wiederholen Sie den Vorgang ab Schritt 3.

## 6 Klicken Sie auf das Lautsprecher-Symbol oben rechts auf dem Bildschirm und wählen Sie [ULT FIELD 3] unter [Output Device].

Sie können auf Ihrem Computer gespeicherte Musik usw. wiedergeben.

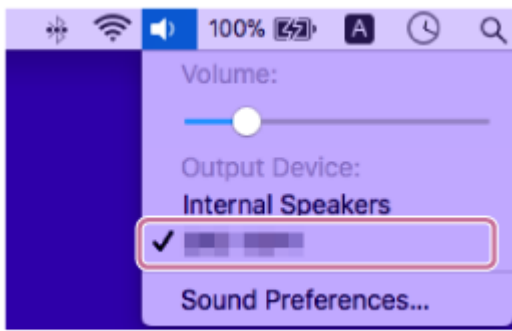

### Tipp

- Die obigen Anweisungen auf dem Computer sind als Beispiel angegeben. Einzelheiten siehe mit Ihrem Computer mitgelieferte Bedienungsanleitung. Außerdem können nicht alle Computer getestet und für kompatibel mit dem obigen Verfahren befunden werden, und das Verfahren ist nicht auf selbstgebaute Computer anwendbar.
- Mit der App „Sound Connect“ können Sie verschiedene Einstellungen vornehmen, z. B. die folgenden.
  - Herstellen oder Trennen von BLUETOOTH-Verbindungen
  - Entkopplung von BLUETOOTH-Geräten
- Der Lautsprecher kann mit bis zu 2 BLUETOOTH Geräten gleichzeitig verbunden werden. (Mehrpunkt-Verbindung)

### Hinweis

- Der Kopplungsmodus des Lautsprechers wird nach etwa 5 Minuten aufgehoben. Dann blinkt die BLUETOOTH-Anzeige auf dem Lautsprecher langsam. Wenn jedoch der Lautsprecher keine Pairing-Informationen hat, wie werkseitige Einstellungen, wird der Pairing-Modus nicht freigegeben. Wenn der Pairing-Modus vor Beendigung des Vorgangs aufgehoben wird, wiederholen Sie ab Schritt 3.
- Sobald BLUETOOTH-Geräte gekoppelt sind, ist es nicht nötig, das Pairing erneut auszuführen, ausgenommen in den folgenden Fällen:
  - Pairing-Informationen wurden nach Reparatur usw. gelöscht.
  - Der Lautsprecher ist bereits mit 8 Geräten gekoppelt und ein weiteres Gerät soll gekoppelt werden.  
Der Lautsprecher kann mit bis zu 8 Geräten gekoppelt werden. Wenn ein neues Gerät zusätzlich zu 8 gekoppelten Geräten gekoppelt wird, dann werden die Pairing-Informationen des frühesten Geräts, das über die BLUETOOTH-Verbindung angeschlossen wurde, durch die Informationen des neuen ersetzt.
  - Die Pairing-Informationen mit dem Lautsprecher wurden von dem BLUETOOTH-Gerät gelöscht.
  - Der Lautsprecher wird initialisiert.  
Alle Pairing-Informationen werden gelöscht. Wenn Sie den Lautsprecher initialisieren, kann er nicht in der Lage sein, die Verbindung mit Ihrem Computer herzustellen. In diesem Fall löschen Sie die Pairing-Informationen des Lautsprechers auf Ihrem Computer, und führen Sie dann den Pairing-Vorgang erneut aus.
- Der Lautsprecher kann mit mehreren Geräten gekoppelt werden, kann aber nur Musik von einem gekoppelten Gerät zur Zeit abspielen.
- Der Passkey des Lautsprechers ist „0000“. Wenn ein Passkey neben „0000“ auf dem BLUETOOTH-Gerät eingestellt ist, kann Pairing nicht mit dem Lautsprecher ausgeführt werden.
- Bei Verwendung der Funktion Stereopaar oder der Funktion Partyverbindung können Sie die Mehrpunkt-Verbindung nicht verwenden.

### Verwandtes Thema

- [Teile und Bedienelemente](#)

- Verbinden des Lautsprechers gleichzeitig mit 2 BLUETOOTH-Geräten (Mehrpunkt-Verbindung)
- Hören von Musik von einem Gerät über eine BLUETOOTH-Verbindung
- Beenden der BLUETOOTH-Verbindung (nach Verwendung)

Beachten Sie, dass diese Hilfe von einer Maschine übersetzt wurde. Maschinelle Übersetzungen sind nicht kontextsensitiv und stimmen möglicherweise nicht perfekt mit der englischen Version des Inhalts überein. Um die englische Originalversion anzuzeigen, wählen Sie English auf der [Sprachenauswahlseite].

5-064-345-41(1) Copyright 2025 Sony Corporation

Kabelloser Lautsprecher  
ULT FIELD 3

## Verbinden des Lautsprechers gleichzeitig mit 2 BLUETOOTH-Geräten (Mehrpunkt-Verbindung)

Während der Lautsprecher gleichzeitig mit 2 BLUETOOTH-Geräten über BLUETOOTH-Verbindungen verbunden ist, können Sie Folgendes ausführen:

- Umschalten der Musikwiedergabequelle zwischen 2 Geräten  
Sie können die Musikwiedergabequelle von einem Gerät zum anderen wechseln, ohne die BLUETOOTH-Verbindung erneut herzustellen.

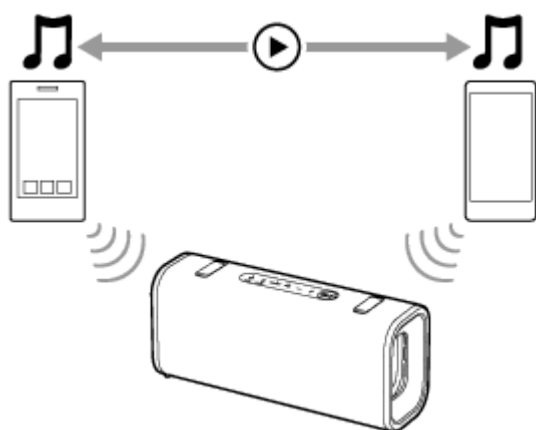

- Bereitschaft für einen eingehenden Anruf an eines der 2 Smartphones/iPhone-Geräte  
Sie können beide 2 Smartphones/iPhone-Geräte für einen eingehenden Anruf im Standby-Modus halten, während Sie Musik hören, die auf einem der Smartphones/iPhone-Geräte abgespielt wird, und einen eingehenden Anruf an einem der Smartphones/iPhone-Geräte empfangen, wenn er eintrifft.

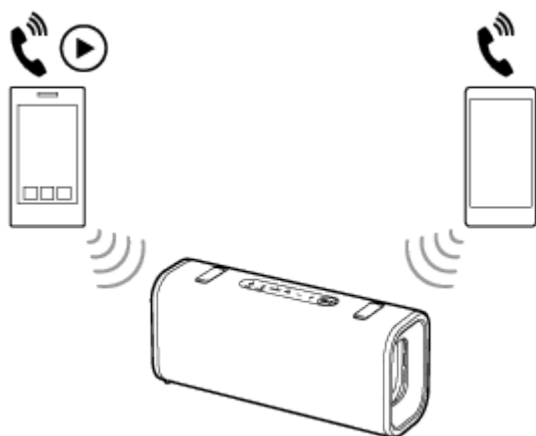

## Verbinden des Lautsprechers gleichzeitig mit 2 Geräten über BLUETOOTH-Verbindungen

### 1 Verbinden Sie den Lautsprecher mit dem ersten BLUETOOTH-Gerät.

Einzelheiten zum BLUETOOTH-Verbindungsverfahren finden Sie in einem der folgenden Schritte, der für Ihr Gerät gilt.

- [Einfaches Verbinden mit BLUETOOTH-Geräten mit der „Sound Connect“-App über eine BLUETOOTH-Verbindung](#)
- [Pairing und Verbindung mit BLUETOOTH-Geräten](#)

- [Verbinden mit einem Computer über eine BLUETOOTH-Verbindung \(Windows®\)](#)
- [Verbinden mit einem Computer über eine BLUETOOTH-Verbindung \(Mac\)](#)

**2 Während der Lautsprecher mit dem ersten BLUETOOTH-Gerät verbunden bleibt, drücken Sie die BLUETOOTH-Taste am Lautsprecher.**

Sie hören die Sprachanweisungen über den Lautsprecher (Pairing). Dann beginnt die BLUETOOTH-Anzeige auf dem Lautsprecher doppelt zu blinken. Der Lautsprecher schaltet auf Pairing-Modus.

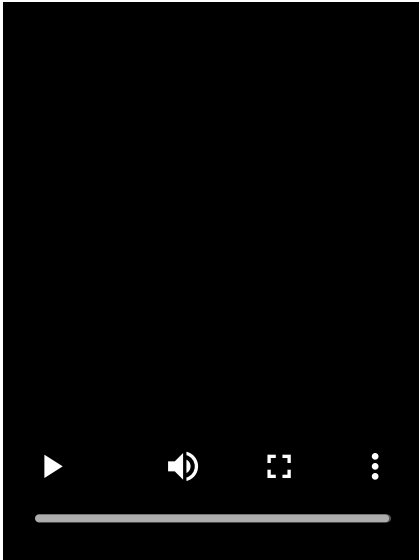

**3 Bedienen Sie das zweite BLUETOOTH-Gerät zur Suche nach dem Lautsprecher.**

**4 Folgen Sie den Anweisungen auf dem Bildschirm, um eine BLUETOOTH-Verbindung herzustellen.**

Wenn die BLUETOOTH-Verbindung hergestellt ist, hören Sie den Benachrichtigungston über den Lautsprecher. Dann wechselt die BLUETOOTH-Anzeige auf dem Lautsprecher von Blinken auf Leuchten.

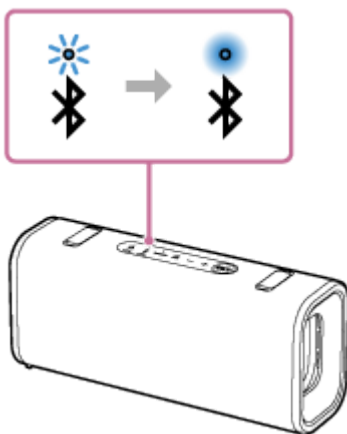

## Ändern der BLUETOOTH-Geräte in Mehrpunkt-Verbindung

Während Sie den Lautsprecher mit 2 Geräten in einer Mehrpunkt-Verbindung verbunden halten, können Sie versuchen, ein anderes Gerät über eine BLUETOOTH-Verbindung zu verbinden.

Wenn Sie den Lautsprecher und das dritte Gerät bedienen, um eine BLUETOOTH-Verbindung herzustellen, wird die BLUETOOTH-Verbindung mit einem der 2 Geräte, die für die vorherige Musikwiedergabe oder das Telefongespräch verwendet wurden, beibehalten und die BLUETOOTH-Verbindung mit dem anderen Gerät getrennt. Dann wird eine BLUETOOTH-Verbindung zwischen Ihrem Lautsprecher und dem dritten Gerät hergestellt.

## Musikwiedergabe, während der Lautsprecher mit 2 Geräten in Mehrpunkt-Verbindung verbunden ist

- Wenn Sie den Lautsprecher zum Abspielen von Musik bedienen, beginnt die Wiedergabe von Musik auf einem der Geräte in der Mehrpunkt-Verbindung, die für die vorherige Wiedergabe verwendet wurde.
- Um Musik auf dem anderen (zweiten) Gerät in Mehrpunkt-Verbindung abzuspielen, bedienen Sie das zweite Gerät, um die Musikwiedergabe zu starten.  
Abhängig von der Bedingung hören Sie möglicherweise immer noch Musik, die auf demselben (ersten) Gerät vom Lautsprecher abgespielt wird, nachdem Sie das zweite Gerät zum Starten der Wiedergabe bedient haben. Stoppen Sie in einem solchen Fall die Wiedergabe auf dem ersten Gerät. Dann können Sie Musik hören, die auf dem zweiten abgespielt wird.

## Empfangen eines Anrufs, während der Lautsprecher mit 2 Smartphones/iPhone-Geräten in Mehrpunkt-Verbindung verbunden ist

- Wenn Sie den Lautsprecher mit 2 Smartphones/iPhone-Geräten in einer Mehrpunkt-Verbindung verbinden, werden beide Geräte für einen eingehenden Anruf in den Bereitschaftsmodus versetzt.
- Wenn ein eingehender Anruf am ersten Gerät in einer Mehrpunktverbindung eingeht, hören Sie einen Klingelton über den Lautsprecher.
- Wenn ein weiterer Anruf auf dem anderen (zweiten) Gerät eingeht, während Sie über den Lautsprecher beim ersten Anruf sprechen, ist ein Klingelton vom zweiten Gerät zu hören.  
Wenn Sie den Anruf auf dem ersten Gerät beenden, hören Sie über den Lautsprecher einen Klingelton auf dem zweiten Gerät.

### Tipp

- Solange die BLUETOOTH-Funktion auf einem BLUETOOTH-Gerät aktiviert wird, das zuvor mit dem Lautsprecher verbunden wurde, wird der Lautsprecher erneut mit dem Gerät verbunden, nachdem der Lautsprecher eingeschaltet wird.
- Mit der App „Sound Connect“ können Sie verschiedene Einstellungen vornehmen, z. B. die folgenden.
  - Herstellen oder Trennen von BLUETOOTH-Verbindungen
  - Entkopplung von BLUETOOTH-Geräten

### Hinweis

- Bei Verwendung der Funktion Stereopaar oder der Funktion Partyverbindung können Sie die Mehrpunkt-Verbindung nicht verwenden.
- Je nach dem BLUETOOTH-Gerät kann es unmöglich sein, die Mehrpunkt-Verbindung zu verwenden.
- Die Mehrpunkt-Verbindung kann nicht deaktiviert werden.

---

## Verwandtes Thema

- [Teile und Bedienelemente](#)
- [Einfaches Verbinden mit BLUETOOTH-Geräten mit der „Sound Connect“-App über eine BLUETOOTH-Verbindung](#)
- [Pairing und Verbindung mit BLUETOOTH-Geräten](#)
- [Verbinden mit einem Computer über eine BLUETOOTH-Verbindung \(Windows®\)](#)
- [Verbinden mit einem Computer über eine BLUETOOTH-Verbindung \(Mac\)](#)

Beachten Sie, dass diese Hilfe von einer Maschine übersetzt wurde. Maschinelle Übersetzungen sind nicht kontextsensitiv und stimmen möglicherweise nicht perfekt mit der englischen Version des Inhalts überein. Um die englische Originalversion anzuzeigen, wählen Sie English auf der [Sprachenauswahlseite].



Kabelloser Lautsprecher  
ULT FIELD 3

## Hören von Musik von einem Gerät über eine BLUETOOTH-Verbindung

Sie können Musik von einem BLUETOOTH-Gerät genießen und es mit dem Lautsprecher über eine BLUETOOTH-Verbindung bedienen, wenn es die folgenden BLUETOOTH-Profile unterstützt.

### A2DP (Advanced Audio Distribution Profile)

Ermöglicht es Ihnen, qualitativ hochwertige Audio-Inhalte drahtlos zu genießen.

### AVRCP (Audio Video Remote Control Profile)

Ermöglicht es Ihnen, die Lautstärke anzupassen und Bedienung zum Abspielen, Pausieren oder Springen zum nächsten/aktuellen Track auszuführen.

Die Bedienungen können je nach dem BLUETOOTH-Gerät unterschiedlich sein. Schlagen Sie dazu auch in der mitgelieferten Bedienungsanleitung des BLUETOOTH-Geräts nach.

#### Hinweis

- Vergewissern Sie sich vorher, dass die Lautstärke auf dem BLUETOOTH-Gerät und Lautsprecher auf einen moderaten Pegel eingestellt ist, um plötzliche laute Tonausgabe vom Lautsprecher zu vermeiden.  
Je nach dem BLUETOOTH-Gerät kann Anpassen der Lautstärke des Lautsprechers nicht immer auf dem BLUETOOTH-Gerät möglich sein, während die Wiedergabe auf dem Gerät gestoppt/pausiert ist.

### 1 Verbinden Sie den Lautsprecher mit dem BLUETOOTH-Gerät.

Wenn die BLUETOOTH-Verbindung hergestellt ist, hören Sie den Benachrichtigungston über den Lautsprecher. Dann wechselt die BLUETOOTH-Anzeige auf dem Lautsprecher von Blinken auf Leuchten.

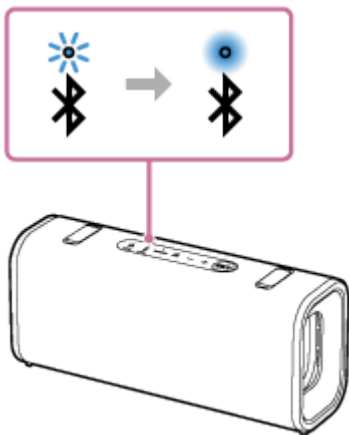

### 2 Starten Sie die Wiedergabe auf dem BLUETOOTH-Gerät.

### 3 Stellen Sie die Lautstärke ein, indem Sie die Lautstärketasten am Lautsprecher drücken oder das BLUETOOTH-Gerät bedienen.

Wenn Sie die Lautstärketasten am Lautsprecher drücken oder die Lautstärke am BLUETOOTH-Gerät einstellen, blinkt die Betriebsanzeige am Lautsprecher einmal oder dreimal.

Je nach verwendetem BLUETOOTH-Gerät blinkt die Betriebsanzeige am Lautsprecher möglicherweise nicht, auch wenn Sie die Lautstärke am BLUETOOTH-Gerät einstellen.

Halten Sie die Lautstärketasten am Lautsprecher gedrückt, um die Lautstärke schnell anzupassen.

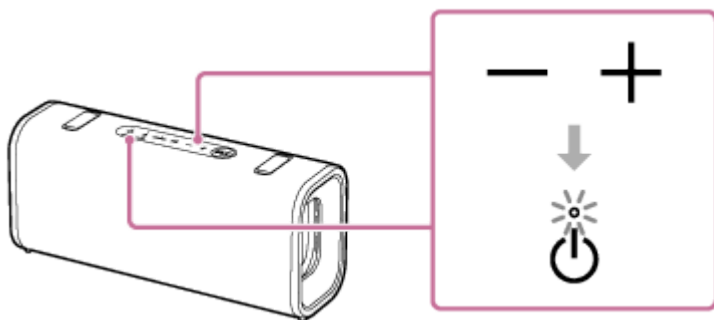

Während der Wiedergabe können Sie die Wiedergabetaste am Lautsprecher verwenden, um die folgenden Bedienvorgänge durchzuführen.

### **Pause**

Drücken Sie während der Wiedergabe die Wiedergabetaste am Lautsprecher, um die Wiedergabe anzuhalten. Drücken Sie die Taste erneut, um die Pause aufzuheben.

### **Springen zum Anfang des nächsten Tracks**

Drücken Sie die Wiedergabetaste am Lautsprecher während der Wiedergabe zweimal schnell.

### **Sprung zum Anfang des aktuellen oder vorherigen Titels (\*)**

Drücken Sie die Wiedergabetaste am Lautsprecher während der Wiedergabe dreimal schnell.

(\*) Die oben genannten Bedienvorgänge variieren je nach verwendetem BLUETOOTH-Gerät.

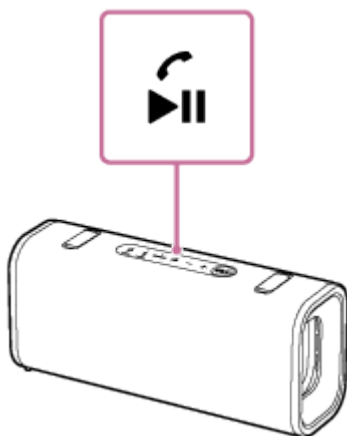

### **Tipp**

- Sie können Musik abspielen und gleichzeitig den eingebauten Akku mit einem USB-PD-kompatiblen Netzadapter aufladen. Der Ladevorgang kann jedoch je nach Nutzung des Lautsprechers lange dauern. Wenn der Ladevorgang Priorität hat, stoppen Sie die Wiedergabe oder schalten Sie den Lautsprecher aus, bevor Sie ihn aufladen.
- Der Lautsprecher unterstützt den Schutz von Inhalten nach dem SCMS-T-Verfahren. Sie können Musik (oder Ton) von einem Smartphone oder Mobiltelefon, welches das SCMS-T-Verfahren unterstützt, über den Lautsprecher hören.
- Wenn Sie die Lautstärke am Lautsprecher auf die maximale oder minimale Stufe einstellen, blinkt die Betriebsanzeige am Lautsprecher dreimal.
- Wenn Sie die Wiedergabetaste am Lautsprecher ca. 5 Sekunden lang gedrückt halten, spielt der Lautsprecher den zu Demonstrationszwecken gespeicherten Musiktitel ab. Um diese Funktion zu deaktivieren, drücken Sie erneut die Wiedergabetaste am Lautsprecher.

### **Hinweis**

- Wenn die Kommunikationsbedingungen schlecht sind, kann das BLUETOOTH-Gerät falsch auf die Bedienungen am Lautsprecher reagieren.
- Bei Verwendung an einem Ort mit hoher Temperatur kann die Lautstärke abnehmen, um den eingebauten Akku zu schützen.

- Wenn der eingebaute Akku fast leer ist, kann die maximale Lautstärke des Lautsprechers abnehmen.
- Je nach dem BLUETOOTH-Gerät kann es erforderlich sein, die Lautstärke anzupassen oder die Audioausgabe am angeschlossenen Gerät zu ändern.
- Rauschen oder Klängaussetzer können auftreten, je nach dem mit dem Lautsprecher verbundenen BLUETOOTH-Gerät, der Kommunikationsumgebung oder der Verwendungsumgebung.

---

## Verwandtes Thema

- [Teile und Bedienelemente](#)
- [Laden des Lautsprechers](#)
- [Beenden der BLUETOOTH-Verbindung \(nach Verwendung\)](#)

Beachten Sie, dass diese Hilfe von einer Maschine übersetzt wurde. Maschinelle Übersetzungen sind nicht kontextsensitiv und stimmen möglicherweise nicht perfekt mit der englischen Version des Inhalts überein. Um die englische Originalversion anzuzeigen, wählen Sie English auf der [Sprachenauswahlseite].

5-064-345-41(1) Copyright 2025 Sony Corporation

## Auswahl der Qualität für die Musikwiedergabe über eine BLUETOOTH-Verbindung (Codec)

Die Einstellungen „Priorität auf Klangqualität“ und „Priorität auf stabile Verbindung“ stehen am Lautsprecher für die BLUETOOTH-Verbindungsqualität zur Verfügung. Die Einstellung „Priorität auf Klangqualität“ sorgt für Kompatibilität nicht nur mit SBC, sondern auch mit AAC für Musikwiedergabe in hoher Klangqualität, während die Einstellung „Priorität auf stabile Verbindung“ Musikwiedergabe über stabilere BLUETOOTH-Verbindungen ermöglicht. Zum Zeitpunkt des Kaufs ist die Voreinstellung „Priorität auf Klangqualität“ gewählt.

- Priorität auf Klangqualität (Standardeinstellung): Der optimale Codec wird automatisch unter AAC und SBC gewählt.
- Priorität auf stabile Verbindung: SBC wurde ausgewählt.

### 1 Schalten Sie den Lautsprecher ein.

Sie hören den Benachrichtigungston aus dem Lautsprecher und die BLUETOOTH-Anzeige auf dem Lautsprecher blinkt blau (\*).

(\*) Wenn sich das BLUETOOTH-Gerät, das zuvor mit dem Lautsprecher verbunden wurde, in der Nähe befindet, wird der Lautsprecher möglicherweise automatisch mit dem Gerät verbunden. In diesem Fall leuchtet die BLUETOOTH-Anzeige am Lautsprecher blau.

### 2 Ändern Sie die Qualität der BLUETOOTH-Verbindung.

#### Wenn die Tasten am Lautsprecher verwendet werden

- Halten Sie die Wiedergabetaste und die BLUETOOTH-Taste am Lautsprecher gleichzeitig für etwa 2 Sekunden gedrückt.  
Wenn die Einstellung auf "Priorität auf stabile Verbindung" geändert wird, blinkt die Betriebsanzeige am Lautsprecher dreimal weiß.  
Wenn die Einstellung auf "Priorität auf Klangqualität" geändert wird, blinkt die Betriebsanzeige am Lautsprecher zweimal weiß.  
Wenn der Lautsprecher mit BLUETOOTH-Geräten verbunden ist, werden alle Verbindungen automatisch getrennt und wiederhergestellt, und dann wird die Voreinstellung wirksam.

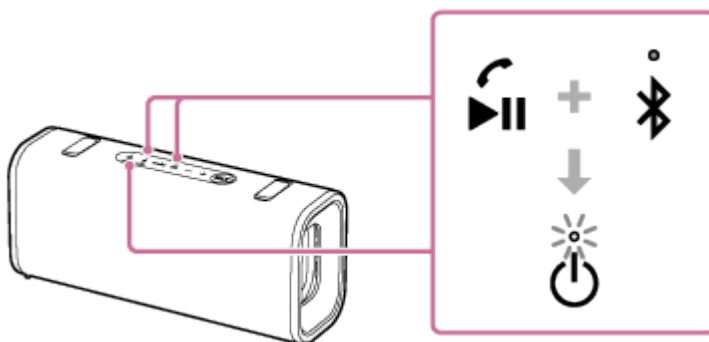

#### Bei Verwendung der „Sound Connect“-App

- Starten Sie die „Sound Connect“-App.
- Wählen Sie eine der Codec-Einstellungen über [Bluetooth Connection Quality].
  - [Prioritize Sound Quality]
  - [Prioritize Stable Connection]

### **Tipp**

- Solange der Lautsprecher über einen USB-PD-kompatiblen Netzadapter an eine Steckdose angeschlossen ist, können Sie die BLUETOOTH-Verbindungsqualität auch bei ausgeschaltetem Lautsprecher ändern.
- Bei Verwendung der Funktion Stereopaar oder der Funktion Party Connect schaltet der Codec automatisch auf SBC um.

### **Hinweis**

- Während die Voreinstellung „Priorität auf Klangqualität“ gewählt ist, können Rauschen oder Klanguaussetzer je nach der Einstellung Ihres BLUETOOTH-Geräts und der Umgebungsbedingungen auftreten. Stellen Sie in einem solchen Fall die BLUETOOTH-Verbindungsqualität für die Voreinstellung auf „Priorität auf stabile Verbindung“ um.

---

### **Verwandtes Thema**

- [Teile und Bedienelemente](#)
- [Verwendung der BLUETOOTH-Standby-Funktion \(Auto-Einschaltfunktion\)](#)
- [Unterstützte Codecs](#)
- [Was Sie mit der App „Sound Connect“ tun können](#)

Beachten Sie, dass diese Hilfe von einer Maschine übersetzt wurde. Maschinelle Übersetzungen sind nicht kontextsensitiv und stimmen möglicherweise nicht perfekt mit der englischen Version des Inhalts überein. Um die englische Originalversion anzuzeigen, wählen Sie English auf der [Sprachenauswahlseite].

Kabelloser Lautsprecher  
ULT FIELD 3

## Unterstützte Codecs

---

Ein Codec ist ein Audiocodierungsalgorithmus, der zur drahtlosen Übertragung von Audio über BLUETOOTH-Verbindungen verwendet wird.

Der Lautsprecher unterstützt die folgenden 2 Codecs für Musikwiedergabe über eine A2DP-Verbindung: SBC und AAC.

- SBC  
Dies ist eine Abkürzung für Subband Codec.  
SBC ist die Standard-Audiocodierungstechnologie, die von BLUETOOTH-Geräten verwendet wird.
- AAC  
Dies ist eine Abkürzung für Advanced Audio Coding.  
AAC wird hauptsächlich von Apple-Produkten wie iPhone verwendet, die eine höhere Klangqualität als SBC bieten können.

Wenn Musik in einem der oben genannten Codecs von einem angeschlossenen Gerät übertragen wird, schaltet der Lautsprecher automatisch auf diesen Codec um und gibt die Musik wieder.

Wenn das angeschlossene Gerät einen Codec mit höherer Klangqualität als SBC unterstützt, müssen Sie das Gerät möglicherweise vorher so einstellen, dass Musik mit dem gewünschten Codec unter den unterstützten Codecs wiedergegeben wird.

Schlagen Sie in der mitgelieferten Bedienungsanleitung des Gerätes bezüglich Einstellung des Codec nach.

---

## Verwandtes Thema

- [Auswahl der Qualität für die Musikwiedergabe über eine BLUETOOTH-Verbindung \(Codec\)](#)

Beachten Sie, dass diese Hilfe von einer Maschine übersetzt wurde. Maschinelle Übersetzungen sind nicht kontextsensitiv und stimmen möglicherweise nicht perfekt mit der englischen Version des Inhalts überein. Um die englische Originalversion anzuzeigen, wählen Sie English auf der [Sprachenauswahlseite].

Kabelloser Lautsprecher  
ULT FIELD 3

## Beenden der BLUETOOTH-Verbindung (nach Verwendung)

Wenn Sie die Musikwiedergabe mit dem BLUETOOTH-Gerät beenden wollen, führen Sie eine der folgenden Aktionen aus, um die BLUETOOTH-Verbindung zu beenden.

Wenn die BLUETOOTH-Verbindung getrennt wird, hören Sie den Benachrichtigungston vom Lautsprecher.

- Schalten Sie die BLUETOOTH-Funktion auf dem BLUETOOTH-Gerät aus.  
Einzelheiten siehe mit dem Gerät mitgelieferte Bedienungsanleitung.
- Schalten Sie das BLUETOOTH-Gerät aus.
- Schalten Sie den Lautsprecher aus.

### Tipp

- Wenn Sie bei Verwendung der Funktion Stereopaar einen Lautsprecher ausschalten, wird der andere Lautsprecher automatisch ausgeschaltet. Die BLUETOOTH-Verbindung zwischen den Geräten wird getrennt.
- Wenn Sie die Musikwiedergabe beenden, kann die BLUETOOTH-Verbindung ebenfalls automatisch beendet werden, je nach dem BLUETOOTH Gerät.

### Verwandtes Thema

- [Ausschalten des Geräts](#)
- [Automatisch Ausschalten \(Stromspar\)-Funktion](#)
- [Was Sie mit der App „Sound Connect“ tun können](#)

Beachten Sie, dass diese Hilfe von einer Maschine übersetzt wurde. Maschinelle Übersetzungen sind nicht kontextsensitiv und stimmen möglicherweise nicht perfekt mit der englischen Version des Inhalts überein. Um die englische Originalversion anzuzeigen, wählen Sie English auf der [Sprachenauswahlseite].

Kabelloser Lautsprecher  
ULT FIELD 3

## Möglichkeiten durch Umschalten der Klangeffekte

Sie können die Klangeffekte auf dem Lautsprecher umschalten.

### Verbesserter Bassklang (TasteULT )

Für die Einrichtung können Sie eines der folgenden Verfahren anwenden. Zum Zeitpunkt des Kaufs ist die Einstellung ULT POWER SOUND aktiviert.

- Drücken Sie die ULT-Taste am Lautsprecher.  
Jedes Mal, wenn Sie die Taste ULT am Lautsprecher drücken, wechselt die Einstellung ULT POWER SOUND zwischen aktiviertem und deaktiviertem Zustand.  
Jedes Mal, wenn die Einstellung geändert wird, hören Sie den Benachrichtigungston über den Lautsprecher.  
Gleichzeitig leuchtet die Taste ULT am Lautsprecher auf oder erlischt.

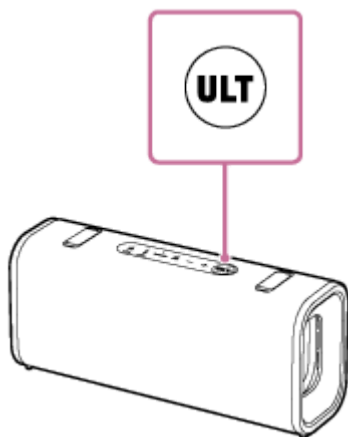

ULT POWER SOUND ist eine Einstellung, die den Bassklang betont.

- Die „Sound Connect“-App verwenden.  
Tippen Sie auf [Sound Effect] in der App „Sound Connect“ und wählen Sie dann eine der folgenden Optionen.
  - [Off]
  - [ULT POWER SOUND]

#### Tipp

- Mit der App „Sound Connect“ können Sie den Ton beim Drücken der Taste ULT aktivieren oder deaktivieren.

### Einstellung des Equalizers nach Ihren Wünschen (CUSTOM)

Tippen Sie in der App „Sound Connect“ auf die Menüelemente in der folgenden Reihenfolge, um die Equalizer-Einstellungen anzupassen.

- [Sound Effect] - [CUSTOM]
- Tippen Sie auf [CUSTOM EQ] und passen Sie die Equalizer-Einstellung an.



## Automatische Einstellung des optimalen Klangs je nach der Umgebung (Klangfeldoptimierung)

Diese firmeneigene Mikrofon-Sensortechnologie erkennt während der Musikwiedergabe Umgebungsgeräusche um den Lautsprecher herum. Auf der Grundlage der ermittelten Ergebnisse wird der Klang des Lautsprechers automatisch angepasst und optimiert. Zum Zeitpunkt des Kaufs ist die Klangfeld-Optimierung aktiviert.

### Änderung der Klangfeldoptimierungseinstellung

Ändern Sie in der App „Sound Connect“ die Einstellung [Sound Field Optimization] .

#### Hinweis

- In manchen Fällen können Geräusche in der Umgebung die Klangfeldoptimierung verhindern.
- Wenn Sie die folgenden Funktionen verwenden, ist die Einstellung Schallfeldoptimierung deaktiviert.
  - Die Funktion Stereopaar
  - Die Funktion Party Connect
  - Die Freisprechfunktion
- Die Leistungsoption STAMINA ist deaktiviert, wenn die Soundeffekte aktiviert sind. Das ULT POWER SOUND ist in den Soundeffekten enthalten.

---

### Verwandtes Thema

- [Teile und Bedienelemente](#)

Beachten Sie, dass diese Hilfe von einer Maschine übersetzt wurde. Maschinelle Übersetzungen sind nicht kontextsensitiv und stimmen möglicherweise nicht perfekt mit der englischen Version des Inhalts überein. Um die englische Originalversion anzuzeigen, wählen Sie English auf der [Sprachenauswahlseite].

Kabelloser Lautsprecher  
ULT FIELD 3

## Drahtlose Musikwiedergabe mit 2 Lautsprechern (Funktion Stereopaar)

Zur Verwendung der Funktion Stereopaar sind 2 Geräte von ULT FIELD 3 erforderlich. Durch Verbinden von 2 Lautsprechern über eine BLUETOOTH-Verbindung können Sie kräftigeren Klang genießen.

Bei der Stereowiedergabe gibt ein über eine BLUETOOTH-Verbindung angeschlossener Lautsprecher den Ton auf dem linken Kanal (linke Seite) wieder. Der andere Lautsprecher, der über eine andere BLUETOOTH-Verbindung angeschlossen ist, gibt den Ton auf dem rechten Kanal (rechte Seite) wieder.

Vor dem Betrieb des Lautsprechers stellen Sie immer folgendes sicher:

- Aktualisieren Sie die vorinstallierte Software auf die neueste Version für jeden einzelnen Lautsprecher, der für die Funktion angeschlossen werden soll.
- Wenn Sie die Lautsprecher für die Stereopaarfunktion einrichten, achten Sie darauf, dass die beiden Lautsprecher, die für diese Funktion angeschlossen werden sollen, nicht weiter als 1 m (3,2 ft) voneinander entfernt sind. Stoppen Sie die eventuell laufende Musikwiedergabe.
- Achten Sie bei der Musikwiedergabe darauf, dass sich alle für die Funktion anzuschließenden Geräte innerhalb von 30 m (98,4 ft) in Ihrer Sichtlinie befinden.  
Der maximale Kommunikationsbereich kann unter den folgenden Bedingungen kürzer sein.

- Es gibt ein Hindernis wie eine Person, Metall oder eine Wand zwischen dem Lautsprecher und dem BLUETOOTH-Gerät.
- Ein WLAN-Gerät wird in der Nähe des Lautsprechers verwendet.
- Ein Mikrowellenherd wird in der Nähe des Lautsprechers verwendet.
- Ein Gerät, das elektromagnetische Strahlung erzeugt, wird in der Nähe des Lautsprechers verwendet.

### 1 Schalten Sie beide Lautsprecher ein.

Die Betriebsanzeige am Lautsprecher leuchtet auf.

Die BLUETOOTH-Anzeige auf dem Lautsprecher blinkt langsam.

Wenn ein zuvor verbundenes BLUETOOTH-Gerät in der Nähe ist, kann der Lautsprecher automatisch eine Verbindung zu diesem herstellen. Deaktivieren Sie in diesem Fall entweder die BLUETOOTH-Funktion auf dem BLUETOOTH-Gerät oder schalten Sie das BLUETOOTH-Gerät selbst aus.

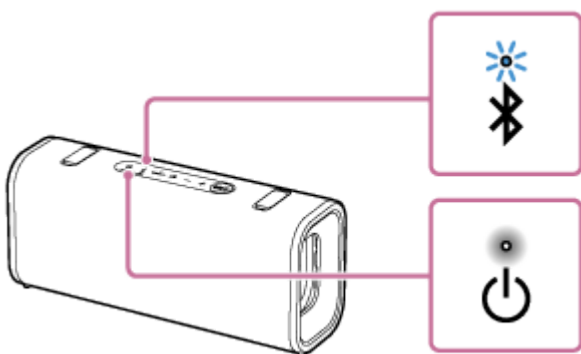

Wenn der Lautsprecher keine Pairing-Informationen hat, blinkt die BLUETOOTH-Anzeige am Lautsprecher zweimal blau. Dies gilt z. B. für den Fall, dass Sie die BLUETOOTH-Funktion nach dem Kauf zum ersten Mal verwenden.

**2 Halten Sie an einem der Lautsprecher die Taste ST PAIR (Stereo Pair) etwa 2 Sekunden lang gedrückt.**

Sie hören den Benachrichtigungston und die BLUETOOTH-Anzeige sowie die Anzeige ST PAIR (Stereo Paar) auf dem Lautsprecher blinken langsam. Nach etwa 5 Sekunden hören Sie wieder den Benachrichtigungston aus dem Lautsprecher, und die Anzeige ST PAIR (Stereo Paar) am Lautsprecher hört auf zu blinken und leuchtet weiter.

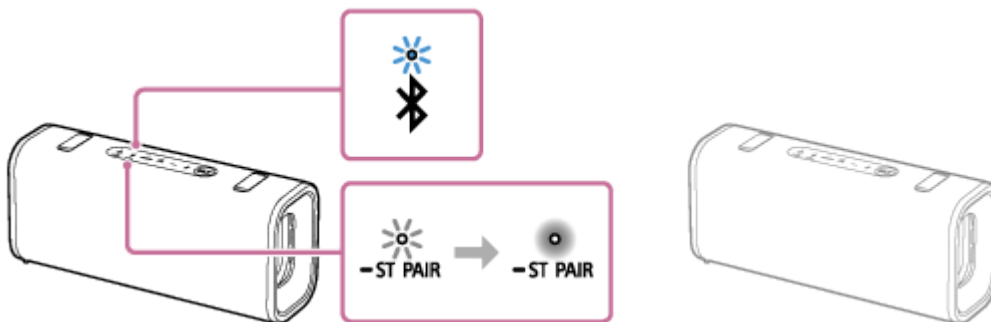

**3 Halten Sie am anderen Lautsprecher die Taste ST PAIR (Stereo Paar) etwa 2 Sekunden lang gedrückt.**

Sie hören den Benachrichtigungston und die BLUETOOTH-Anzeige sowie die Anzeige ST PAIR (Stereo Paar) auf dem Lautsprecher blinken langsam.

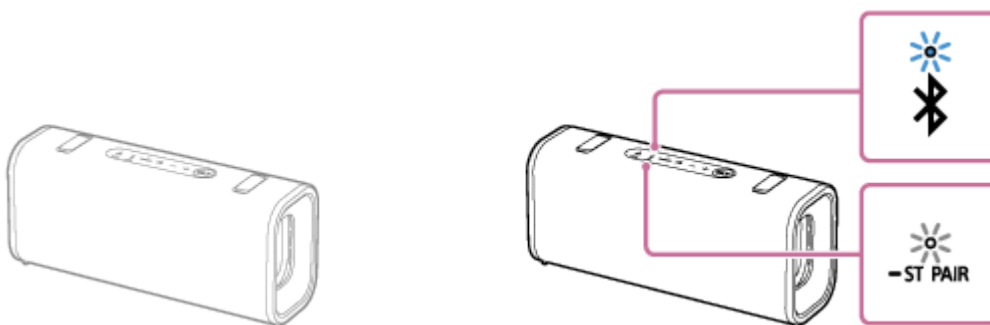

**4 Überprüfen Sie den Status der Anzeige an jedem der 2 Lautsprecher.**

Wenn die Lautsprecher über die Funktion Stereo Paar verbunden sind, hören Sie die Sprachanweisungen (Left/Right (Links/Rechts)) aus dem Lautsprecher. Dann leuchten die Anzeigen ST PAIR (Stereo Paar) auf beiden Lautsprechern und die BLUETOOTH-Anzeige auf dem zweiten Lautsprecher erlischt.

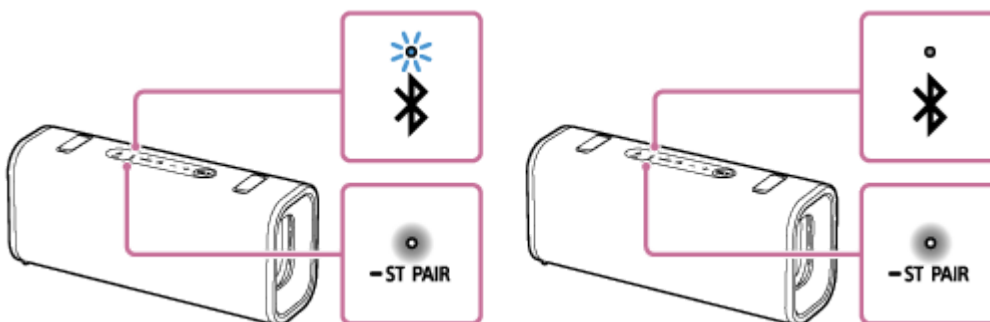

**Tipp**

- Wenn die beiden Lautsprecher unmittelbar über die Funktion Stereo Pair verbunden sind, blinken die BLUETOOTH-Anzeige und die Anzeige ST PAIR (Stereo Paar) am Lautsprecher möglicherweise nicht und die Anzeige ST PAIR (Stereo Paar) leuchtet stattdessen.
- Richten Sie den zweiten Lautsprecher innerhalb von 1 Minute ein. Wenn Sie die Einrichtung nicht innerhalb von 1 Minute beenden, wird die Einstellung des ersten Lautsprechers annulliert.

**5 Betätigen Sie den Lautsprecher, dessen BLUETOOTH-Anzeige blinkt, um eine BLUETOOTH-Verbindung mit einem BLUETOOTH-Gerät herzustellen.**

Wenn die BLUETOOTH-Verbindung hergestellt ist, hören Sie den Benachrichtigungston über den Lautsprecher. Dann wechselt die BLUETOOTH-Anzeige auf dem Lautsprecher von Blinken auf Leuchten.

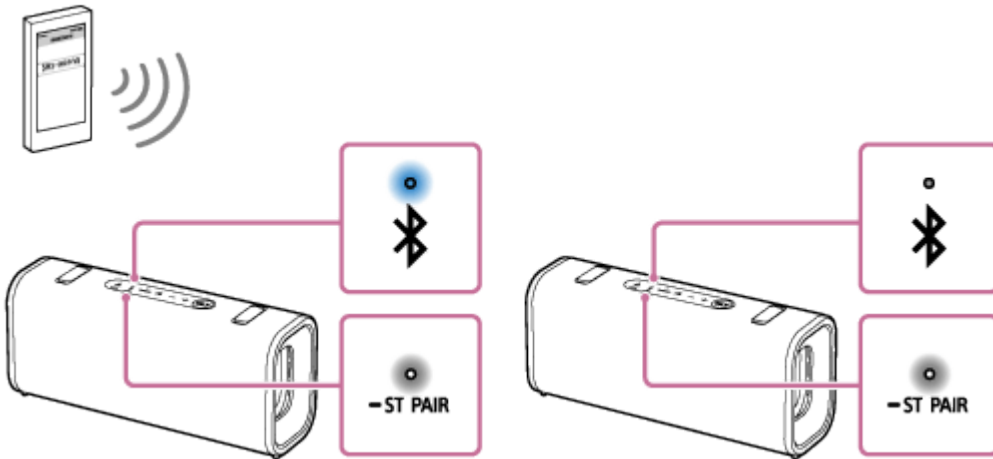

**6 Starten Sie die Wiedergabe auf dem BLUETOOTH-Gerät und stellen Sie die Lautstärke auf einen angemessenen Pegel ein.**

**7 Drücken Sie die Lautstärketasten an einem der Lautsprecher, um die Lautstärke einzustellen.**

Die Lautstärkeeinstellung an einem Lautsprecher wird auf dem anderen reflektiert.

Bei der Stereowiedergabe ist der Lautsprecher mit der leuchtenden BLUETOOTH-Anzeige auf den linken Kanal (linke Seite) eingestellt.

## **Zum Beenden der Funktion Stereopaar**

Halten Sie die Taste ST PAIR (Stereopaar) an einem der Lautsprecher etwa 2 Sekunden lang gedrückt, bis Sie den Benachrichtigungston hören.

Die Anzeige ST PAIR (Stereopaar) am Lautsprecher erlischt.

### **Tipp**

- Wenn Sie einen Anruf tätigen oder entgegennehmen, sollten Sie den Lautsprecher nur betreiben, wenn die BLUETOOTH-Anzeige leuchtet.
- Wenn andere BLUETOOTH-Geräte, wie z. B. eine BLUETOOTH-Maus oder eine BLUETOOTH-Tastatur, mit dem BLUETOOTH-Gerät verbunden sind, das an den Lautsprecher angeschlossen ist, kann es zu einem verzerrten Klang oder Rauschen in der Lautsprecherausgabe kommen. Beenden Sie in diesem Fall die BLUETOOTH-Verbindung zwischen dem BLUETOOTH-Gerät und anderen BLUETOOTH-Geräten.
- Bei Verwendung der Funktion Stereopaar schaltet der Codec automatisch auf SBC um.
- Das Ausschalten des Lautsprechers schaltet die Funktion Stereopaar nicht aus. Wenn einer der Lautsprecher erneut eingeschaltet wird, versucht er, eine Verbindung mit der Funktion Stereopaar herzustellen. Wenn Sie die Funktion Stereopaar verwenden möchten, schalten Sie den anderen Lautsprecher innerhalb von 1 Minute ein. Wenn jedoch die BLUETOOTH-Bereitschaftsfunktion auf beiden Lautsprechern aktiv bleibt (\*), schaltet das Einschalten eines der Lautsprecher automatisch den anderen ein und stellt eine Verbindung für die Stereopaarfunktion zwischen den Lautsprechern her.

(\*) Die BLUETOOTH-Standby-Funktion wird nur aktiviert, wenn der Lautsprecher über einen USB-PD-kompatiblen Netzadapter an eine Steckdose angeschlossen ist.

### **Hinweis**

- Wenn Sie einen der beiden Lautsprecher neu starten oder initialisieren, während die Stereopaarfunktion aktiviert ist, müssen Sie die Taste ST PAIR (Stereopaar) am anderen Lautsprecher drücken, um die Stereopaarfunktion zu beenden. Wenn Sie den

Lautsprecher weiter verwenden, ohne die Stereopaar-Funktion zu beenden, treten Probleme auf, wie etwa Fehlschlagen der BLUETOOTH-Verbindung oder Klangaussetzer.

- Während die Funktion Stereopaar aktiviert ist, schlägt jeder Versuch, den zweiten Lautsprecher zu starten, fehl, der vom angeschlossenen BLUETOOTH-Gerät unternommen wird.

---

## Verwandtes Thema

- [Teile und Bedienelemente](#)
- [Verwendung der BLUETOOTH-Standby-Funktion \(Auto-Einschaltfunktion\)](#)
- [So bleibt Ihre Software auf dem neusten Stand \(für bequeme Nutzung des Lautsprechers\)](#)

Beachten Sie, dass diese Hilfe von einer Maschine übersetzt wurde. Maschinelle Übersetzungen sind nicht kontextsensitiv und stimmen möglicherweise nicht perfekt mit der englischen Version des Inhalts überein. Um die englische Originalversion anzuzeigen, wählen Sie English auf der [Sprachenauswahlseite].

5-064-345-41(1) Copyright 2025 Sony Corporation

Kabelloser Lautsprecher  
ULT FIELD 3

## Genießen von drahtloser Wiedergabe mit mehreren Lautsprechern (Funktion Partyverbindung)

Sie können mehrere mit der Party Connect-Funktion kompatible Lautsprecher über BLUETOOTH-Verbindungen anschließen und die Musikkwiedergabe genießen. Es können bis zu 100 Lautsprecher angeschlossen werden. Produkte, die mit der Funktion drahtlose Party Chain kompatibel sind, sind für den Anschluss nicht geeignet. Informationen zu Geräten, die mit der Party Connect-Funktion kompatibel sind, finden Sie unter der folgenden URL: <https://www.sony.net/partyconnect-dvc/>

Vor dem Betrieb des Lautsprechers stellen Sie immer folgendes sicher:

- Wenn Sie die Lautsprecher für die Party Connect-Funktion einrichten, stellen Sie sicher, dass sich alle Lautsprecher, die für die Funktion angeschlossen werden sollen, innerhalb von 1 m (3,2 ft) befinden. Stoppen Sie die eventuell laufende Musikkwiedergabe.
- Achten Sie bei der Musikkwiedergabe darauf, dass sich alle für die Funktion anzuschließenden Geräte innerhalb von 30 m (98,4 ft) in Ihrer Sichtlinie befinden.  
Der maximale Kommunikationsbereich kann unter den folgenden Bedingungen kürzer sein.
  - Zwischen dem Lautsprecher und dem BLUETOOTH-Gerät befindet sich ein Hindernis, z. B. eine Person, Metall oder eine Wand.
  - Ein WLAN-Gerät wird in der Nähe des Lautsprechers verwendet.
  - Ein Mikrowellenherd wird in der Nähe des Lautsprechers verwendet.
  - Ein Gerät, das elektromagnetische Strahlung erzeugt, wird in der Nähe des Lautsprechers verwendet.

### Tipp

- Aktualisieren Sie die vorinstallierte Software auf die neueste Version auf jedem einzelnen Lautsprecher, der über die Party Connect-Funktion angeschlossen werden soll.
- Lautsprecher, die die „Music Center“-App benötigen, um die Party Connect-Funktion zu nutzen, können sich nicht mit ULT FIELD 3 über die „Music Center“-App verbinden. Um eine Verbindung herzustellen, aktualisieren Sie die Software der Lautsprecher auf die neueste Version, und Sie können eine Verbindung mit ULT FIELD 3 über die Lautsprechertasten herstellen. Einzelheiten finden Sie in der Hilfe zu den Lautsprechern.

### 1 Richten Sie den ersten Lautsprecher ein.

Das folgende Verfahren ist ein Beispiel für die Einstellung von ULT FIELD 3 als erster Lautsprecher. Lesen Sie die Bedienungsanleitung, die dem Gerät beiliegt, mit dem Sie andere Geräte einrichten, die mit der Funktion Partyverbindung kompatibel sind.

- Drücken Sie die Einschalttaste am Lautsprecher.  
Die BLUETOOTH-Anzeige auf dem Lautsprecher blinkt langsam.  
Wenn das zuvor verbundene BLUETOOTH-Gerät in der Nähe ist, wird der Lautsprecher möglicherweise automatisch mit dem Gerät verbunden, und die BLUETOOTH-Anzeige am Lautsprecher leuchtet.  
Wenn der Lautsprecher keine Pairing-Informationen hat, blinkt die BLUETOOTH-Anzeige am Lautsprecher zweimal blau. Dies gilt z. B. für den Fall, dass Sie die BLUETOOTH-Funktion nach dem Kauf zum ersten Mal verwenden.

- Verbinden Sie das BLUETOOTH-Gerät mit dem Lautsprecher über eine BLUETOOTH-Verbindung. Wenn die BLUETOOTH-Verbindung hergestellt ist, hören Sie den Benachrichtigungston über den Lautsprecher. Dann wechselt die BLUETOOTH-Anzeige auf dem Lautsprecher von Blinken auf Leuchten.

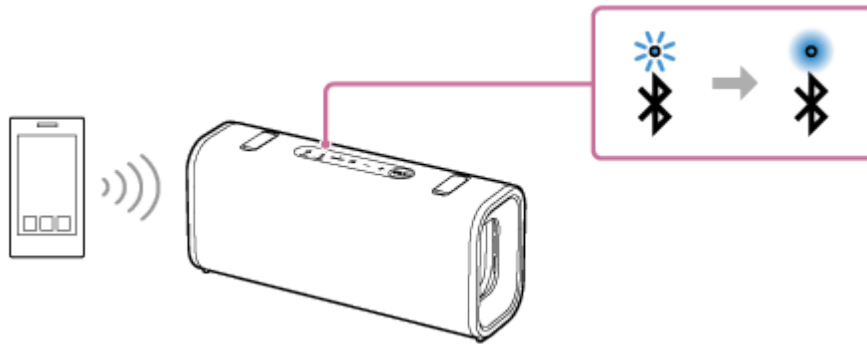

- Drücken Sie die Taste CONNECT am Lautsprecher. Sie hören den Benachrichtigungston über den Lautsprecher. Dann blinken die BLUETOOTH-Anzeige und die Anzeige CONNECT auf dem Lautsprecher langsam. Nach etwa 5 Sekunden hören Sie wieder den Benachrichtigungston aus dem Lautsprecher, und die Anzeige CONNECT auf dem Lautsprecher hört auf zu blinken und leuchtet weiter. Während eine Verbindung für die Party Connect-Funktion hergestellt wird, wechselt die Aktivität der BLUETOOTH-Anzeige am Lautsprecher von leuchtend zu blinkend.

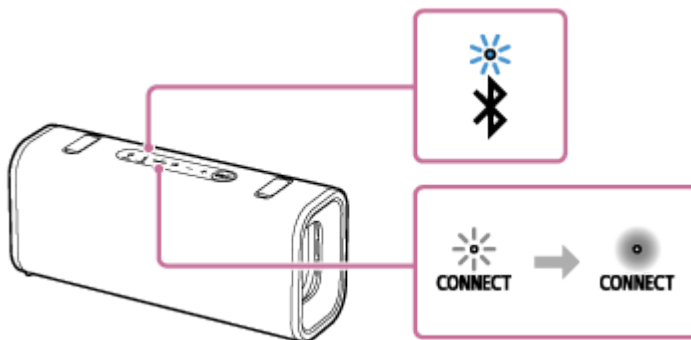

## 2 Stellen Sie einen zweiten Lautsprecher auf.

Die folgende Bedienung ist ein Beispiel für den Anschluss von ULT FIELD 3 als zweiter Lautsprecher. Lesen Sie die Bedienungsanleitung, die dem Gerät beiliegt, mit dem Sie andere Geräte anschließen, die mit der Funktion Partyverbindung kompatibel sind.

- Drücken Sie die Einschalttaste am Lautsprecher.
- Drücken Sie die Taste CONNECT am Lautsprecher. Sie hören den Benachrichtigungston über den Lautsprecher. Dann blinken die BLUETOOTH-Anzeige und die Anzeige CONNECT auf dem Lautsprecher langsam. Wenn der Lautsprecher mit dem ersten Lautsprecher verbunden ist, schaltet sich die BLUETOOTH-Anzeige am Lautsprecher aus. Dann hört die Anzeige CONNECT am Lautsprecher auf zu blinken und leuchtet weiter.

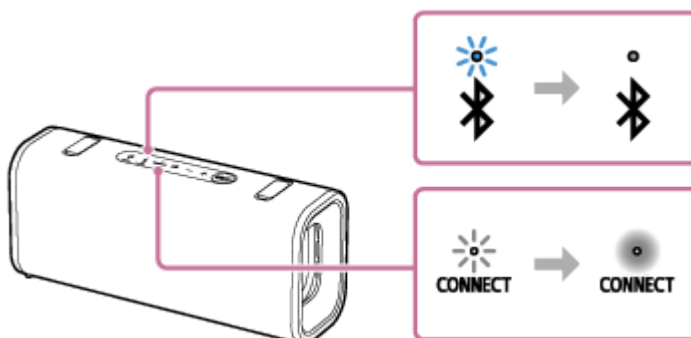

**Tipp**

- Verbinden Sie den zweiten Lautsprecher innerhalb von 1 Minute. Nach 1 Minute oder mehr wird die Lautsprechereinstellung aufgehoben.

### 3 Richten Sie einen dritten und weitere Lautsprecher ein.

Um weitere Lautsprecher anzuschließen, wiederholen Sie Schritt 2.

#### Tipp

- Wenn Sie einen dritten oder weitere Lautsprecher anschließen, stellen Sie jeden Lautsprecher innerhalb von 30 Sekunden nach dem letzten Lautsprecher auf. Wenn 30 Sekunden oder mehr vergangen sind, kann der Lautsprecher nicht angeschlossen werden.
- Wenn Sie einen weiteren Lautsprecher hinzufügen möchten, nachdem 30 Sekunden oder mehr vergangen sind, drücken Sie die Taste CONNECT am ersten Lautsprecher.

Wenn eine Verbindung für die Party Connect-Funktion hergestellt ist, leuchten die Anzeigen CONNECT an allen Lautsprechern. Dann wechselt die BLUETOOTH-Anzeige auf dem ersten Lautsprecher von Blinken auf Leuchten.

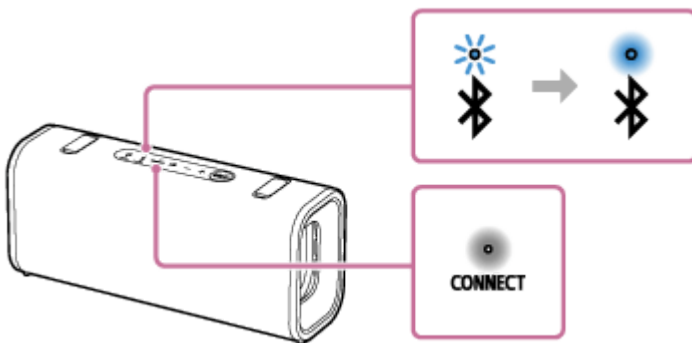

### 4 Starten Sie die Wiedergabe auf dem angeschlossenen BLUETOOTH-Gerät und stellen Sie die Lautstärke ein.

Die gleiche Musik wird von allen Lautsprechern ausgegeben.

Um die Lautstärke aller Lautsprecher gleichzeitig einzustellen, stellen Sie die Lautstärke der folgenden Geräte ein.

- Das verbundene BLUETOOTH-Gerät
- Der Lautsprecher wird zuerst aufgestellt

Bei anderen Lautsprechern, einem zweiten oder späteren angeschlossenen Lautsprecher, können Sie die Lautstärke auch gegenseitig einstellen.

## So beenden Sie die Funktion Party Connect

### • Zum Beenden aller Verbindungen und Verlassen der Funktion Partyverbindung

Halten Sie die Taste CONNECT an dem Lautsprecher gedrückt, der als erster Lautsprecher eingerichtet ist. Wenn Sie die Taste weiter drücken, ertönt ein Benachrichtigungston aus dem Lautsprecher und die Anzeige CONNECT erlischt.

### • So beenden Sie nur 1 Lautsprecher

Wählen Sie den zweiten oder jeden weiteren Lautsprecher aus, den Sie über die Funktion Party Connect beenden möchten. Halten Sie die Taste CONNECT auf dem ausgewählten Lautsprecher gedrückt, bis Sie einen Benachrichtigungston aus dem Lautsprecher hören. Dann erlischt die Anzeige CONNECT.

#### Tipp



- Bei Verwendung der Funktion Partyverbindung schaltet der Codec automatisch auf SBC um.

### Hinweis

- Wenn Sie Filme mit der Funktion Partyverbindung ansehen, kann es zu einer Lücke zwischen Video und Audio kommen.

---

### Verwandtes Thema

- [Teile und Bedienelemente](#)
- [So bleibt Ihre Software auf dem neusten Stand \(für bequeme Nutzung des Lautsprechers\)](#)

Beachten Sie, dass diese Hilfe von einer Maschine übersetzt wurde. Maschinelle Übersetzungen sind nicht kontextsensitiv und stimmen möglicherweise nicht perfekt mit der englischen Version des Inhalts überein. Um die englische Originalversion anzuzeigen, wählen Sie English auf der [Sprachenauswahlseite].

5-064-345-41(1) Copyright 2025 Sony Corporation

Kabelloser Lautsprecher  
ULT FIELD 3

## Einen Videoruf auf einem Computer tätigen

Während eines Videorufs auf einem Computer können Sie den Lautsprecher für drahtlose Telefongespräche verwenden.

- 1 Schließen Sie den Lautsprecher an den Computer über eine BLUETOOTH-Verbindung an.**
- 2 Starten Sie eine Videoruf-Anwendung auf dem Computer.**
- 3 Betrachten Sie die Einstellungen<sup>\*1</sup> auf der Videoruf-Anwendung.**
  - Wählen Sie für Videoanrufe auf dem Computer das BLUETOOTH-Profil nicht für die Musikwiedergabe (A2DP), sondern für Telefongespräche (HFP/HSP-Verbindung). Während das BLUETOOTH-Profil für die Musikwiedergabe (A2DP-Verbindung) ausgewählt ist, ist Telefongespräch möglicherweise nicht verfügbar.
  - Für die Lautsprechereinstellungen wählen Sie [Headset earphone (ULT FIELD 3 Hands-Free)]<sup>\*2</sup>, das BLUETOOTH-Profil für Telefongespräche (HFP/HSP-Verbindung). ([Speakers (ULT FIELD 3 Stereo)]<sup>\*2</sup> ist das BLUETOOTH-Profil für Musikwiedergabe.)
  - Für die Mikrofoneinstellungen wählen Sie [Headset microphone (ULT FIELD 3 Hands-Free)]<sup>\*2</sup>, das BLUETOOTH-Profil für Telefongespräche (HFP/HSP-Verbindung).
  - Je nach der Videoruf-Anwendung ist die Auswahl von [Headset earphone (ULT FIELD 3 Hands-Free)]<sup>\*2</sup> oder [Headset microphone (ULT FIELD 3 Hands-Free)]<sup>\*2</sup>, das BLUETOOTH-Profil für Telefongespräche (HFP/HSP-Verbindung) oder [Speakers (ULT FIELD 3 Stereo)]<sup>\*2</sup>, das BLUETOOTH-Profil für Musikwiedergabe (A2DP-Verbindung), möglicherweise nicht für die Lautsprecher- oder Mikrofoneinstellungen verfügbar, und nur [ULT FIELD 3] kann angezeigt werden. In diesem Fall wählen Sie [ULT FIELD 3].
  - Häufig gestellte Fragen und Antworten darauf finden Sie auf der Website des Kundensupports.

<sup>\*1</sup> Je nach Typ Ihrer Videoruf-Anwendung stehen diese Funktion eventuell nicht zur Verfügung.

<sup>\*2</sup> Die Label können je nach dem Computer oder der Videoruf-Anwendung unterschiedlich sein.

### Tipp

- Wenn Sie die Einstellungen der Videoruf-Anwendung nicht betrachten können oder das [Headset earphone (ULT FIELD 3 Hands-Free)] oder [Headset microphone (ULT FIELD 3 Hands-Free)], das BLUETOOTH-Profil für Telefongespräche (HFP/HSP-Verbindung) wählen, dann wählen Sie [Headset earphone (ULT FIELD 3 Hands-Free)] oder [Headset microphone (ULT FIELD 3 Hands-Free)] für die Einstellungen am Computer, und stellen Sie dann eine Verbindung her. Einzelheiten finden Sie in den folgenden Themen.
  - [Verbinden mit einem Computer über eine BLUETOOTH-Verbindung \(Windows®\)](#)
  - [Verbinden mit einem Computer über eine BLUETOOTH-Verbindung \(Mac\)](#)
- Auf einem Mac-Computer werden die BLUETOOTH-Profile sowohl für Musikwiedergabe (A2DP) als auch für Telefongespräche (HFP/HSP-Verbindung) für Videorufe verwendet und Profilauswahl ist nicht erforderlich.

### Hinweis

- Wenn der Lautsprecher mit einem Mac-Computer und einem Smartphone in Mehrpunkt-Verbindung verbunden ist, funktioniert die Videoanruf-Anwendung möglicherweise nicht ordnungsgemäß. Beenden Sie in diesem Fall die BLUETOOTH-Verbindung zwischen dem Lautsprecher und dem Smartphone.

---

## Verwandtes Thema

- [Verbinden des Lautsprechers gleichzeitig mit 2 BLUETOOTH-Geräten \(Mehrpunkt-Verbindung\)](#)
- [Beenden der BLUETOOTH-Verbindung \(nach Verwendung\)](#)
- [Störungsbehebung](#)

Beachten Sie, dass diese Hilfe von einer Maschine übersetzt wurde. Maschinelle Übersetzungen sind nicht kontextsensitiv und stimmen möglicherweise nicht perfekt mit der englischen Version des Inhalts überein. Um die englische Originalversion anzuzeigen, wählen Sie English auf der [Sprachenauswahlseite].

5-064-345-41(1) Copyright 2025 Sony Corporation

Kabelloser Lautsprecher  
ULT FIELD 3

## Einen Anruf empfangen

Sie können Freisprechanrufe mit einem Smartphone oder Mobiltelefon genießen, welches das BLUETOOTH-Profil HFP (Hands-free Profile) oder HSP (Headset Profile) über eine BLUETOOTH-Verbindung unterstützt.

- Wenn Ihr Smartphone oder Mobiltelefon sowohl HFP als auch HSP unterstützt, stellen Sie dies auf HFP.
- Die Bedienungen können je nach dem Smartphone oder Mobiltelefon unterschiedlich sein. Schlagen Sie dazu in der mitgelieferten Bedienungsanleitung des Smartphones oder Mobiltelefons nach.

### Hinweis zu Klingeltönen

Wenn ein Anruf empfangen wird, pausiert die Wiedergabe und ein Klingelton wird über den Lautsprecher gehört. Der Klingelton ist auf folgende Weise unterschiedlich, je nach Ihrem Smartphone oder Mobiltelefon.

- Auf dem Lautsprecher eingestellter Klingelton
- Auf dem Smartphone oder Mobiltelefon eingestellter Klingelton
- Auf dem Smartphone oder Mobiltelefon nur für eine BLUETOOTH-Verbindung eingestellter Klingelton

#### 1 Verbinden Sie den Lautsprecher mit einem Smartphone oder Mobiltelefon.

Wenn die BLUETOOTH-Verbindung hergestellt ist, hören Sie den Benachrichtigungston über den Lautsprecher. Dann wechselt die BLUETOOTH-Anzeige auf dem Lautsprecher von Blinken auf Leuchten.

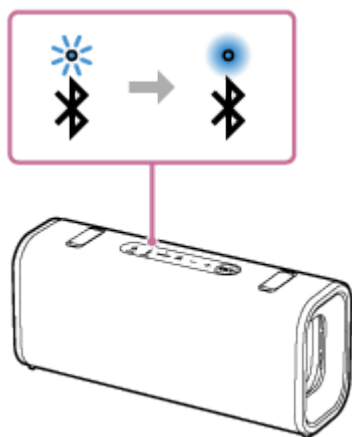

### Bei Verwendung der Funktion Stereopaar

Schließen Sie den Lautsprecher an, dessen BLUETOOTH-Anzeige blau blinkt. Wenn Sie einen Freisprechanruf über den Lautsprecher steuern möchten, müssen Sie den angeschlossenen Lautsprecher verwenden.

#### 2 Drücken Sie die Anruftaste am Lautsprecher, wenn ein Anruf eingeht.

Sprechen Sie in das Mikrofon auf der Oberseite des Lautspeakers.

Wenn ein Anruf empfangen wird, pausiert die Wiedergabe und ein Klingelton wird über den Lautsprecher gehört.

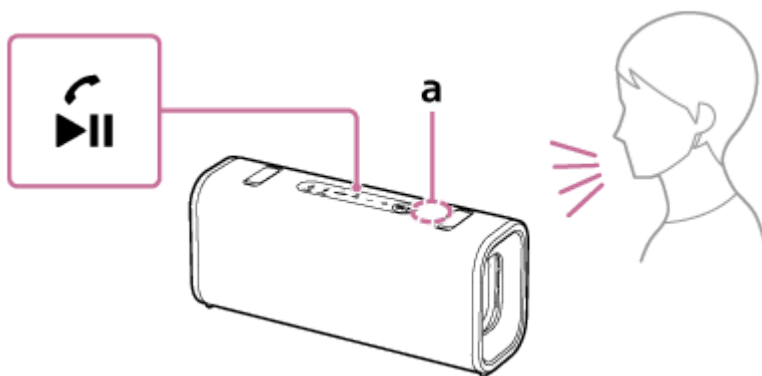

„a“ in der Abbildung zeigt an, wo sich das Mikrofon des Lautsprechers befindet.

### Wenn kein Klingelton über den Lautsprecher gehört wird

Der Lautsprecher ist möglicherweise nicht mit einem Smartphone oder Mobiltelefon über HFP oder HSP verbunden. Prüfen Sie den Verbindungsstatus am Smartphone oder Mobiltelefon.

### 3 Stellen Sie die Lautstärke ein, während das Telefon klingelt oder ein Gespräch geführt wird.

Drücken Sie die Lautstärketasten am Lautsprecher oder bedienen Sie das Smartphone oder Mobiltelefon. Die Betriebsanzeige am Lautsprecher blinkt ein- oder dreimal.

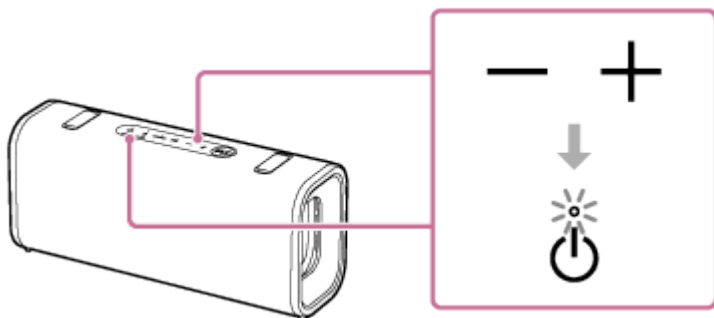

### 4 Um einen Anruf zu beenden, drücken Sie die Anruftaste am Lautsprecher.

Wenn Sie vor dem Anruf Musik hörten, wird die Wiedergabe fortgesetzt, wenn der Ruf endet. Wenn Sie einen Ruf durch Bedienen des Smartphones oder Mobiltelefons beenden, wird die Wiedergabe ebenfalls nach Beenden des Rufs fortgesetzt, falls Sie vor dem Ruf Musik gehört haben.

#### Tipp

- Manche Smartphones oder Mobiltelefone haben Mobilteil-Verwendungspriorität bei Empfang eines Anrufs. Bei einer HFP/HSP-Verbindung schalten Sie das Rufgerät auf den Lautsprecher um, indem Sie Ihr Smartphone oder Mobiltelefon bedienen.
- Wenn der Anrufer Ihre Stimme nicht oder kaum hören kann, bewegen Sie sich näher an den Lautsprecher und sprechen Sie dann in dessen Mikrofon.
- Die Lautstärke der Musikwiedergabe und des Anrufs wird unabhängig voneinander im Lautsprecher eingestellt.

#### Hinweis

- Wenn Sie die Funktion Stereo Pair oder die Funktion Party Connect verwenden, wird der Ton des Telefongesprächs nur über den Lautsprecher mit der blau leuchtenden BLUETOOTH-Anzeige ausgegeben.
- Je nach dem Smartphone oder Mobiltelefon kann die Wiedergabe nicht pausieren, wenn Sie einen Anruf empfangen.
- Verwenden Sie ein Smartphone oder Mobiltelefon in einem Abstand von mindestens 50 cm (1,6 Fuß) zum Lautsprecher. Rauschen kann auftreten, wenn der Lautsprecher und das Smartphone oder Mobiltelefon zu nahe aneinander sind.

- Je nach Modell Ihres Smartphones oder Mobiltelefons, des Betriebssystems oder der installierten Anwendungen werden einige Funktionen des Freisprech-Rufs möglicherweise nicht korrekt verwendet.

---

## Verwandtes Thema

- [Teile und Bedienelemente](#)
- [Pairing und Verbindung mit BLUETOOTH-Geräten](#)
- [Beenden der BLUETOOTH-Verbindung \(nach Verwendung\)](#)
- [Einen Anruf tätigen](#)

Beachten Sie, dass diese Hilfe von einer Maschine übersetzt wurde. Maschinelle Übersetzungen sind nicht kontextsensitiv und stimmen möglicherweise nicht perfekt mit der englischen Version des Inhalts überein. Um die englische Originalversion anzuzeigen, wählen Sie English auf der [Sprachenauswahlseite].

5-064-345-41(1) Copyright 2025 Sony Corporation

Kabelloser Lautsprecher  
ULT FIELD 3

## Einen Anruf tätigen

Sie können Freisprechanrufe mit einem Smartphone oder Mobiltelefon genießen, welches das BLUETOOTH-Profil HFP (Hands-free Profile) oder HSP (Headset Profile) über eine BLUETOOTH-Verbindung unterstützt.

- Wenn Ihr Smartphone oder Mobiltelefon sowohl HFP als auch HSP unterstützt, stellen Sie dies auf HFP.
- Die Bedienungen können je nach dem Smartphone oder Mobiltelefon unterschiedlich sein. Schlagen Sie dazu in der mitgelieferten Bedienungsanleitung des Smartphones oder Mobiltelefons nach.

### 1 Verbinden Sie den Lautsprecher mit einem Smartphone oder Mobiltelefon.

Wenn die BLUETOOTH-Verbindung hergestellt ist, hören Sie den Benachrichtigungston über den Lautsprecher. Dann wechselt die BLUETOOTH-Anzeige auf dem Lautsprecher von Blinken auf Leuchten.

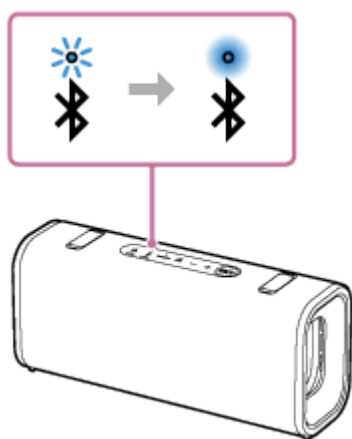

### Bei Verwendung der Funktion Stereopaar

Schließen Sie den Lautsprecher an, dessen BLUETOOTH-Anzeige blau blinkt. Wenn Sie einen Freisprechanruf über den Lautsprecher steuern möchten, müssen Sie den angeschlossenen Lautsprecher verwenden.

### 2 Bedienen Sie das Smartphone oder Mobiltelefon, um einen Anruf zu tätigen.

Wenn Sie einen Anruf tätigen, pausiert die Wiedergabe und der Rufton wird über den Lautsprecher ausgegeben. Wenn der Empfänger den Anruf entgegennimmt, sprechen Sie in das Mikrofon auf der Oberseite des Lautsprechers.

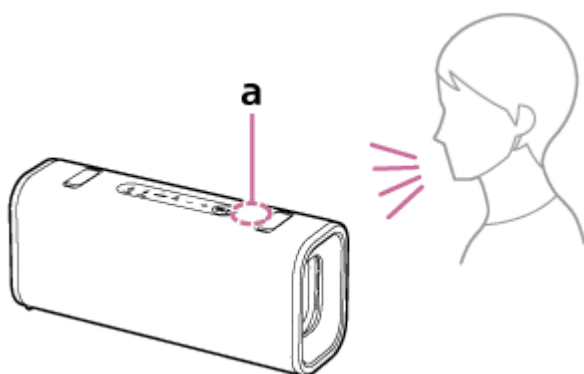

„a“ in der Abbildung zeigt an, wo sich das Mikrofon des Lautsprechers befindet.

### Wenn kein Rufton über den Lautsprecher gehört wird

- Der Lautsprecher ist möglicherweise nicht mit einem Smartphone oder Mobiltelefon über HFP oder HSP verbunden. Prüfen Sie den Verbindungsstatus am Smartphone oder Mobiltelefon.
- Schalten Sie das Rufgerät auf den Lautsprecher um, indem Sie die Ruftaste am Lautsprecher etwa 2 Sekunden lang gedrückt halten.

### 3 Stellen Sie die Lautstärke ein, während das Telefon klingelt oder ein Gespräch geführt wird.

Drücken Sie die Lautstärketasten am Lautsprecher oder bedienen Sie das Smartphone oder Mobiltelefon. Die Betriebsanzeige am Lautsprecher blinkt ein- oder dreimal.

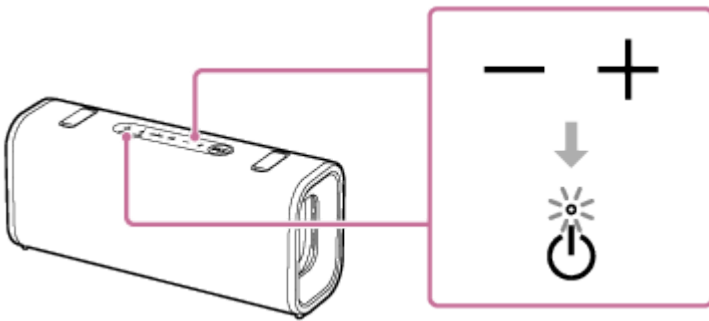

### 4 Um einen Anruf zu beenden, drücken Sie die Anruftaste am Lautsprecher.

Wenn Sie vor dem Anruf Musik hörten, wird die Wiedergabe fortgesetzt, wenn der Ruf endet. Wenn Sie einen Ruf durch Bedienen des Smartphones oder Mobiltelefons beenden, wird die Wiedergabe ebenfalls nach Beenden des Rufs fortgesetzt, falls Sie vor dem Ruf Musik gehört haben.

#### Tipp

- Wenn die Gegenseite Ihre Stimme nicht oder kaum hören kann, bewegen Sie sich näher an den Lautsprecher und sprechen Sie dann in dessen Mikrofon.
- Die Lautstärke der Musikwiedergabe und des Anrufs wird unabhängig voneinander im Lautsprecher eingestellt.

#### Hinweis

- Wenn Sie die Funktion Stereo Pair oder die Funktion Party Connect verwenden, wird der Ton des Telefongesprächs nur über den Lautsprecher mit der blau leuchtenden BLUETOOTH-Anzeige ausgegeben.
- Je nach dem Smartphone oder Mobiltelefon kann die Wiedergabe nicht pausieren, wenn Sie einen Anruf tätigen.
- Verwenden Sie ein Smartphone oder Mobiltelefon in einem Abstand von mindestens 50 cm (1,6 Fuß) zum Lautsprecher. Rauschen kann auftreten, wenn der Lautsprecher und das Smartphone oder Mobiltelefon zu nahe aneinander sind.

#### Verwandtes Thema

- [Teile und Bedienelemente](#)
- [Pairing und Verbindung mit BLUETOOTH-Geräten](#)
- [Beenden der BLUETOOTH-Verbindung \(nach Verwendung\)](#)
- [Einen Anruf empfangen](#)

Beachten Sie, dass diese Hilfe von einer Maschine übersetzt wurde. Maschinelle Übersetzungen sind nicht kontextsensitiv und stimmen möglicherweise nicht perfekt mit der englischen Version des Inhalts überein. Um die englische Originalversion anzuzeigen, wählen Sie English auf der [Sprachenauswahlseite].





Kabelloser Lautsprecher  
ULT FIELD 3

## Was Sie mit der App „Sound Connect“ tun können

Mit der App „Sound Connect“ können Sie Folgendes tun.

### Bedienungen, die auf einem Lautsprecher mit der App „Sound Connect“ ausgeführt werden können

- Aktualisieren Sie die Software des Lautsprechers.
- Geben Sie die Einstellungen Benachr. & Sprachführung an.
- Wählen Sie das Bluetooth-Verbindungsqualität. Priorität auf Klangqualität oder Priorität auf stabile Verbindung.
- Schalten Sie den Lautsprecher aus.
- Aktivieren oder deaktivieren Sie den Modus Batteriepflge .
- Aktivieren oder deaktivieren Sie die Funktion Bluetooth-Standby .
- Geben Sie die Einstellungen der Funktion Automatisch Ausschalten an.
- Aktivieren oder deaktivieren Sie die Option STAMINA power.
- Ändern Sie die Geräte in der Mehrpunktverbindung.
- Zeigen Sie die Version der Lautsprechersoftware an.
- Zeigen Sie den Status der BLUETOOTH-Verbindung zwischen dem Lautsprecher und dem Smartphone an.
- Zeigen Sie den BLUETOOTH-Verbindungscode an.
- Zeigen Sie die verbleibende Leistung der wiederaufladbaren Batterie des Lautsprechers an.
- Zeigen Sie den Status der Funktion Stereopaar oder der Funktion Party Connect an.
- Legen Sie die Tonqualität fest und passen Sie die Equalizer -Einstellungen an.
- Starten oder pausieren Sie die Musikwiedergabe. Springt zum Anfang des vorherigen, aktuellen oder nächsten Musiktitels.
- Stellen Sie die Lautstärke für die Musikwiedergabe oder zum Telefonieren ein.
- Verwenden Sie Easy Pairing.
- Verwenden Sie die Funktion Party (DJ Control).

#### Tipp

- Was Sie mit der „Sound Connect“ -App steuern können, hängt vom angeschlossenen Gerät ab. Änderungen bei den technischen Daten und dem Design der App bleiben vorbehalten.

---

## Verwandtes Thema

- [Verbinden des Lautsprechers gleichzeitig mit 2 BLUETOOTH-Geräten \(Mehrpunkt-Verbindung\)](#)
- [Hören von Musik von einem Gerät über eine BLUETOOTH-Verbindung](#)
- [Auswahl der Qualität für die Musikwiedergabe über eine BLUETOOTH-Verbindung \(Codec\)](#)
- [Möglichkeiten durch Umschalten der Klangeffekte](#)
- [Drahtlose Musikwiedergabe mit 2 Lautsprechern \(Funktion Stereopaar\)](#)
- [Genießen von drahtloser Wiedergabe mit mehreren Lautsprechern \(Funktion Partyverbindung\)](#)
- [Installation der „Sound Connect“-App](#)
- [So bleibt Ihre Software auf dem neusten Stand \(für bequeme Nutzung des Lautsprechers\)](#)

Beachten Sie, dass diese Hilfe von einer Maschine übersetzt wurde. Maschinelle Übersetzungen sind nicht kontextsensitiv und stimmen möglicherweise nicht perfekt mit der englischen Version des Inhalts überein. Um die englische Originalversion anzuzeigen, wählen Sie English auf der [Sprachenauswahlseite].

5-064-345-41(1) Copyright 2025 Sony Corporation

Kabelloser Lautsprecher  
ULT FIELD 3

## Installation der „Sound Connect“-App

### 1 Laden Sie die App „Sound Connect“ herunter, und installieren Sie sie auf Ihrem Smartphone.

Für Modelle in Ländern und Regionen außer dem chinesischen Festland:

Die „Sound Connect“-App kann aus dem Google Play -Store oder App Store heruntergeladen werden.

Für Modelle vom chinesischen Festland:

Die „Sound Connect“ App kann von der Sony Style oder App Store heruntergeladen werden.

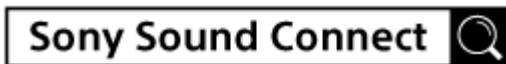

### 2 Wenn die Installation fertig ist, starten Sie die App „Sound Connect“.

## Verwandtes Thema

- [Was Sie mit der App „Sound Connect“ tun können](#)

Beachten Sie, dass diese Hilfe von einer Maschine übersetzt wurde. Maschinelle Übersetzungen sind nicht kontextsensitiv und stimmen möglicherweise nicht perfekt mit der englischen Version des Inhalts überein. Um die englische Originalversion anzuzeigen, wählen Sie English auf der [Sprachenauswahlseite].

Kabelloser Lautsprecher  
ULT FIELD 3

## Zugriff auf die Support-Informationen von der „Sound Connect“-App

Sie können auf die neuesten Support-Informationen von der App „Sound Connect“ zugreifen.

- 1 Wählen Sie [Help] auf dem Bildschirm der „Sound Connect“-App, um die Support-Seite zu öffnen.**
- 2 Wählen Sie den gewünschten Artikel.**

Beachten Sie, dass diese Hilfe von einer Maschine übersetzt wurde. Maschinelle Übersetzungen sind nicht kontextsensitiv und stimmen möglicherweise nicht perfekt mit der englischen Version des Inhalts überein. Um die englische Originalversion anzuzeigen, wählen Sie English auf der [Sprachenauswahlseite].

Kabelloser Lautsprecher  
ULT FIELD 3

## So bleibt Ihre Software auf dem neusten Stand (für bequeme Nutzung des Lautsprechers)

Verwenden Sie die App „Sound Connect“, um die neuesten Updates auf die Software des Lautsprechers anzuwenden. Auf diese Weise können Sie neue Funktionen nutzen und bestimmte Probleme beheben.

Achten Sie darauf, die Lautsprecher-Software regelmäßig zu aktualisieren, um den Lautsprecher zu nutzen.

Für detaillierte Informationen über die neusten Aktualisierungen für die Lautsprecher-Software und wie eine Aktualisierung angewendet wird, besuchen Sie die Support-Website und lesen Sie die Benachrichtigungen und relevanten Informationen.

Während [Download software automatically] auf der „Sound Connect“-App aktiviert ist, werden Updates automatisch heruntergeladen und auf den Lautsprecher übertragen.

Sie können ebenso Aktualisierungen für die Lautsprecher-Software anwenden, indem Sie das nachfolgende Verfahren befolgen.

- 1 Laden Sie eine Aktualisierung vom Server auf Ihr Smartphone herunter, auf dem die App „Sound Connect“ installiert ist.**
- 2 Übertragen Sie die Aktualisierung von Ihrem Smartphone auf den Lautsprecher.**
- 3 Aktualisieren Sie die Software des Lautsprechers gemäß den Anweisungen auf dem Bildschirm.**

### Hinweis

- Wenn das Smartphone, das zum Herunterladen und Übertragen von Aktualisierungen zum Lautsprecher verwendet wird, mit anderen BLUETOOTH-Geräten verbunden ist, lassen Sie alle BLUETOOTH-Geräte ausgeschaltet, bis der Aktualisierungsvorgang am Lautsprecher abgeschlossen ist. Wenn die mit dem Smartphone verbundenen Geräte mit dem Bluetooth Low Energy-Standard kompatibel sind (einschließlich einem tragbaren Gerät und einer Smartwatch), kann der Aktualisierungsvorgang der Lautsprecher-Software fehlschlagen.
- Wenn der Aktualisierungsvorgang am Lautsprecher nicht beendet wird, tun Sie Folgendes und versuchen Sie es erneut.
  - Schließen Sie auf Ihrem Smartphone alle Apps, außer der „Sound Connect“-App.
  - Laden Sie die Akkus des Lautsprechers und Ihres Smartphones für den Aktualisierungsvorgang ausreichend auf.
  - Bringen Sie den Lautsprecher und Ihr Smartphone, das für das Herunterladen und Übertragen von Aktualisierungen zum Lautsprecher verwendet wird, so nah wie möglich zueinander.
  - Bringen Sie Ihr Smartphone nicht in die Nähe anderer WLAN- und/oder BLUETOOTH-Geräte, wenn Sie die Aktualisierung durchführen.
  - Schalten Sie Ihr Smartphone aus dem Energiesparmodus aus (\*). Bei einigen Smartphones wird, je nach der Betriebssystemversion, der Aktualisierungsvorgang im Stromsparmodus nicht abgeschlossen.

(\*) Der Name des Modus variiert je nach verwendetem Smartphone.

### Verwandtes Thema

- [Was Sie mit der App „Sound Connect“ tun können](#)

Beachten Sie, dass diese Hilfe von einer Maschine übersetzt wurde. Maschinelle Übersetzungen sind nicht kontextsensitiv und stimmen möglicherweise nicht perfekt mit der englischen Version des Inhalts überein. Um die englische Originalversion anzuzeigen, wählen Sie English auf der [Sprachenauswahlseite].

5-064-345-41(1) Copyright 2025 Sony Corporation

Kabelloser Lautsprecher  
ULT FIELD 3

## Verwendung der Sprachassistent-Funktion (Google™-App)

Für Modelle in Ländern und Regionen außer dem chinesischen Festland.

Durch Verwendung der Google-App-Funktion, die im Android-Smartphone integriert ist, können Sie zum Lautsprechermikrofon sprechen, um das Android-Smartphone zu bedienen.

Im Folgenden wird erläutert, wie die Google-App verwendet wird.

### 1 Wählen Sie die Google-App für [Assist App] in [Assist & Voice input].

An dem Android-Smartphone wählen Sie [Settings] - [Apps & notifications] - [Advanced] - [Default apps] - [Assist & Voice input] und wählen die Google-App für [Assist App].

Die obige Bedienung ist ein Beispiel. Einzelheiten siehe mit dem Android-Smartphone mitgelieferte Bedienungsanleitung.

Einzelheiten zur Google-App siehe die Bedienungsanleitung oder die Support-Website vom Android-Smartphone oder die Google Play-Store-Website.

#### Hinweis

- Die neueste Version der App kann erforderlich sein.
- Die Google-App kann möglicherweise nicht vom Lautsprecher aktiviert werden, je nach den Spezifikationen des Android-Smartphones.

### 2 Verbinden Sie den Lautsprecher mit dem Android-Smartphone über eine BLUETOOTH-Verbindung.

### 3 Während sich das mit dem Lautsprecher verbundene Android-Smartphone im Standby-Modus befindet oder Musik abspielt, halten Sie die Wiedergabetaste am Lautsprecher etwa 2 Sekunden lang gedrückt.

Die Google-App ist aktiviert, und Sie hören den Startton.

### 4 Geben Sie der Google-App einen Befehl über das Lautsprechermikrofon.

Einzelheiten zur Google-App wie die Apps, die mit der Google-App funktionieren finden Sie in der mit dem Android-Smartphone mitgelieferten Bedienungsanleitung.

#### Hinweis

- Die Google-App kann nicht aktiviert werden, wenn Sie "Hey Google" über das Mikrofon des Lautsprechers sagen, selbst wenn die Einstellung [Hey Google] des Android-Smartphones aktiviert ist.

## Verwandtes Thema

- [Teile und Bedienelemente](#)

Beachten Sie, dass diese Hilfe von einer Maschine übersetzt wurde. Maschinelle Übersetzungen sind nicht kontextsensitiv und stimmen möglicherweise nicht perfekt mit der englischen Version des Inhalts überein. Um die englische Originalversion anzuzeigen, wählen Sie English auf der [Sprachenauswahlseite].





Kabelloser Lautsprecher  
ULT FIELD 3

## Verwendung der Sprachassistent-Funktion (Siri)

Durch Verwendung der Siri-Funktion, die im iPhone integriert ist, können Sie zum Lautsprechermikrofon sprechen, um das iPhone zu bedienen.

Im Folgenden wird erläutert, wie Siri verwendet wird.

### 1 Schalten Sie Siri ein.

Am iPhone wählen Sie [Settings] - [Siri & Search] und aktivieren [Listen for "Hey Siri"].  
Die obige Bedienung ist ein Beispiel. Einzelheiten siehe mit dem iPhone mitgelieferte Bedienungsanleitung.  
Einzelheiten zu Siri siehe Bedienungsanleitung oder die Support-Website von des iPhone.

### 2 Verbinden Sie den Lautsprecher mit dem iPhone über eine BLUETOOTH-Verbindung.

### 3 Während sich das mit dem Lautsprecher verbundene iPhone im Standby-Modus befindet oder Musik abspielt, halten Sie die Wiedergabetaste am Lautsprecher etwa 2 Sekunden lang gedrückt.

Siri ist aktiviert, und Sie hören den Startton.

### 4 Geben Sie Siri einen Befehl über das Lautsprechermikrofon.

Einzelheiten zu Siri wie die Apps, die mit Siri funktionieren finden Sie in der mit dem iPhone mitgelieferten Bedienungsanleitung.

#### Hinweis

- Siri kann nicht aktiviert werden, wenn Sie „Hey Siri“ über das Mikrofon des Lautsprechers sagen, auch wenn am iPhone die Einstellung [Listen for "Hey Siri"] eingeschaltet ist.

## Verwandtes Thema

- [Teile und Bedienelemente](#)

Beachten Sie, dass diese Hilfe von einer Maschine übersetzt wurde. Maschinelle Übersetzungen sind nicht kontextsensitiv und stimmen möglicherweise nicht perfekt mit der englischen Version des Inhalts überein. Um die englische Originalversion anzuzeigen, wählen Sie English auf der [Sprachauswahlseite].

Kabelloser Lautsprecher  
ULT FIELD 3

## Hinweise zu den Anzeigen

### CHARGE-Anzeige (orangefarben)

Erloschen	Das Laden der Batterie ist abgeschlossen.
Beleuchtet	Der Akku wird gerade geladen.
Blinkt langsam	Der eingebaute Akku hat einen Ladezustand von 20% oder weniger und muss aufgeladen werden.
Blinkt 3 Mal und schaltet aus	Der eingebaute Akku ist leer und muss aufgeladen werden.

#### Hinweis

- Solange der Lautsprecher über einen USB-PD-kompatiblen Netzadapter an eine Steckdose angeschlossen ist, kann der eingebaute Akku des Lautsprechers auch bei eingeschaltetem Lautsprecher aufgeladen werden.  
Je nach Nutzung des Lautsprechers kann es jedoch lange dauern, bis der Ladevorgang abgeschlossen ist. Es wird empfohlen, den Lautsprecher vor dem Aufladen des Akkus auszuschalten.
- Wenn Sie den Lautsprecher mit hoher Lautstärke verwenden, verbraucht der Lautsprecher mehr Akkustrom. Infolgedessen kann Folgendes eintreten.
  - Die verbleibende Leistung des eingebauten Akkus nimmt schneller ab als üblich.
  - Der Lautsprecher schaltet sich möglicherweise früher als erwartet aus.

Es handelt sich jedoch nicht um eine Fehlfunktion. Laden Sie den Lautsprecher vor der Verwendung vollständig auf.
- Aus Sicherheitsgründen unterbricht der Lautsprecher den Ladevorgang in den folgenden Fällen automatisch.
  - Wenn der Lautsprecher in einer extrem kalten oder heißen Umgebung geladen wird
  - Wenn der Ladevorgang zu lange dauert

Um dieses Problem zu beheben, trennen Sie das USB-Kabel und schließen Sie es wieder an, wenn die Ladetemperatur des Akkus zwischen 5 °C und 35 °C (41 °F und 95 °F) liegt.

### ⏻ Leistungsanzeige

Erloschen	Der Lautsprecher wird ausgeschaltet.
Beleuchtet (weiß)	Der Lautsprecher wird eingeschaltet.
Beleuchtet (orange)	Der Lautsprecher wird ausgeschaltet. Die BLUETOOTH-Standby-Funktion ist aktiviert.

Blinkt (weiß oder orange)	<ul style="list-style-type: none"> <li>● Jedes Mal, wenn Sie die Lautstärketasten am Lautsprecher drücken, blinkt die Anzeige einmal weiß.</li> <li>● Wenn die Lautstärke mit den Lautstärketasten am Lautsprecher auf die minimale oder maximale Stufe eingestellt wird, blinkt die Anzeige dreimal weiß. <ul style="list-style-type: none"> <li>– Die Mindestlautstärke beträgt 0.</li> <li>– Der maximale Lautstärkepegel während der Musikwiedergabe beträgt 50.</li> <li>– Die maximale Lautstärke während eines Gesprächs beträgt 15.</li> </ul> </li> <li>● Wenn die Funktion Automatisch Ausschalten deaktiviert ist, blinkt die Anzeige 3 Mal orange. Um die Funktion zu deaktivieren, halten Sie die Lautstärketaste nach unten und die Lautstärketaste nach oben am Lautsprecher gleichzeitig für etwa 5 Sekunden gedrückt.</li> <li>● Wenn die Funktion Automatisch Ausschalten aktiviert ist, blinkt die Anzeige zweimal in Orange. Um die Funktion zu aktivieren, halten Sie die Lautstärketaste nach unten und die Lautstärketaste nach oben am Lautsprecher gleichzeitig für etwa 5 Sekunden gedrückt.</li> <li>● Wenn die Einstellung "Priorität auf stabile Verbindung" für die BLUETOOTH-Verbindungsqualität ausgewählt ist, blinkt die Anzeige dreimal weiß. Um die BLUETOOTH-Verbindungsqualität zu ändern, halten Sie die Wiedergabetaste und die BLUETOOTH-Taste am Lautsprecher gleichzeitig für etwa 2 Sekunden gedrückt.</li> <li>● Wenn die Einstellung "Priorität auf Klangqualität" für die BLUETOOTH-Verbindungsqualität ausgewählt ist, blinkt die Anzeige zweimal weiß. Um die BLUETOOTH-Verbindungsqualität zu ändern, halten Sie die Wiedergabetaste und die BLUETOOTH-Taste am Lautsprecher gleichzeitig für etwa 2 Sekunden gedrückt.</li> </ul>
Blinkt langsam (weiß)	Eine Aktualisierung erfolgt für die integrierte Software.
Doppeltes Blinken (orange)	Eine Anomalie in der Innentemperatur oder im eingebauten Akku wird erkannt. Schalten Sie den Lautsprecher aus, ziehen Sie das USB-Kabel ab, warten Sie eine Weile und starten Sie den Lautsprecher dann neu. Einzelheiten siehe <a href="#">Hinweise zum Aufladen</a> .

## ✱ BLUETOOTH-Anzeige (blau)

Erloschen	Die Funktion BLUETOOTH ist am Lautsprecher nicht aktiviert.
Beleuchtet	Der Lautsprecher ist mit einem BLUETOOTH-Gerät verbunden.

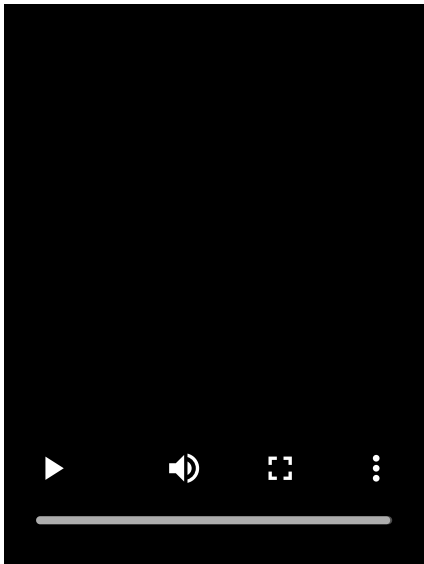
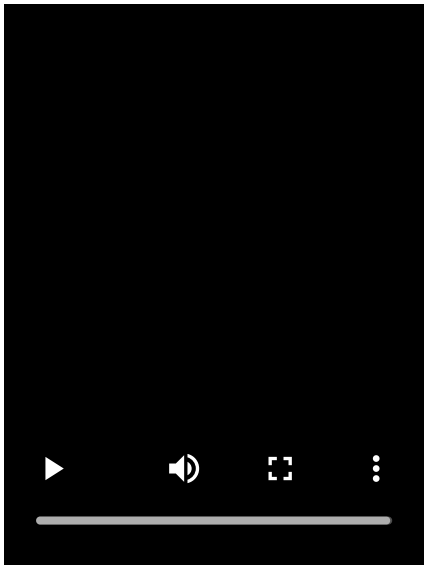
Doppeltes Blinken	<p>Der Lautsprecher ist im Pairing-Modus.</p> 
Langsames Blinken	<p>Der Lautsprecher wartet auf ein BLUETOOTH-Gerät, mit dem die Verbindung hergestellt werden soll.</p> 

### ULT Taste (rosa) (\*)

Beleuchtet	Der Klangmodus ist auf ULT POWER SOUND gestellt.
Erloschen	Der Klangmodus ist auf einen anderen Wert als ULT POWER SOUND eingestellt.

(\*) Die Farbe der Beleuchtung der Taste ULT auf dem Lautsprecher variiert je nach Betrachtungswinkel.

### ST PAIR (Stereopaar)-Anzeige (weiß)

Langsames Blinken	Der Lautsprecher wartet darauf, dass eine Verbindung für die Funktion Stereopaar hergestellt wird. Die Anzeige blinkt, wenn die Verbindung für die Stereopaarfunktion fehlschlägt.
Beleuchtet	Die Funktion Stereopaar wird auf dem Lautsprecher verwendet.

### CONNECT-Anzeige (weiß)

Langsames Blinken	Der Lautsprecher wartet darauf, dass eine Verbindung für die Party Connect-Funktion hergestellt wird. Die Anzeige blinkt, wenn die Verbindung für die Party Connect-Funktion fehlschlägt.
Beleuchtet	Die Funktion Partyverbindung wird auf dem Lautsprecher verwendet. Die Anzeigen CONNECT aller für die Party Connect-Funktion angeschlossenen Lautsprecher leuchten auf.

---

## Verwandtes Thema

- [Teile und Bedienelemente](#)
- [Was Sie mit der App „Sound Connect“ tun können](#)

Beachten Sie, dass diese Hilfe von einer Maschine übersetzt wurde. Maschinelle Übersetzungen sind nicht kontextsensitiv und stimmen möglicherweise nicht perfekt mit der englischen Version des Inhalts überein. Um die englische Originalversion anzuzeigen, wählen Sie English auf der [Sprachenauswahlseite].

5-064-345-41(1) Copyright 2025 Sony Corporation

Kabelloser Lautsprecher  
ULT FIELD 3

## Sicherheitsmaßnahmen

---

### Sicherheit

- Siehe mit dem Lautsprecher mitgelieferte Referenzanleitung.
- Das Typenschild und wichtige Informationen über Sicherheit befinden sich an den folgenden Stellen:
  - Die Innenseite der Kappe auf der Rückseite des Lautsprechers

### Aufstellung

- Um das Risiko von Fehlfunktionen zu vermeiden, vermeiden Sie beim Platzieren oder Ablegen dieses Lautsprechers die folgenden Orte.
  - Ein Ort, der hohen Temperaturen ausgesetzt ist, z. B. unter direkter Sonneneinstrahlung oder Beleuchtung, in der Nähe einer Wärmequelle oder in einer Sauna
  - In einem Fahrzeug mit geschlossenen Fenstern (insbesondere im Sommer)
  - Ein Ort, der heißer Luft ausgesetzt ist, z. B. von einem Föhn
  - Ein Ort, der übermäßigem Staub ausgesetzt ist
  - Ein Ort, der starken Vibrationen ausgesetzt ist
- Platzieren Sie diesen Lautsprecher auf einer ebenen Fläche. Wenn der Lautsprecher auf einer geneigten Fläche aufgestellt wird, kann er aufgrund seiner Eigenschwingungen umkippen oder von der Fläche fallen, was zu Verletzungen, Fehlfunktionen oder Leistungseinbußen führen kann.
- Je nach den Bedingungen, unter denen dieser Lautsprecher aufgestellt wird, kann er umkippen oder von der Fläche fallen. Lassen Sie keine Wertgegenstände in der Nähe des Lautsprechers liegen.
- Der Lautsprecher ist nicht antimagnetisch. Halten Sie magnetisierbare Gegenstände (bespielte Magnetbänder, Uhren, Geldkarten und Kreditkarten mit magnetischer Codierung usw.) vom Lautsprecher fern. Beachten Sie dies auch, wenn Sie den Lautsprecher mit sich herumtragen.

### Weitere Hinweise

- Wenn der Lautsprecher in einer extrem heißen oder kalten Umgebung platziert wird, lädt er den Akku aus Sicherheitsgründen nicht weiter auf. Wenn der Akku über einen längeren Zeitraum allein aufgeladen wird, kann der Lautsprecher den Ladevorgang ebenfalls stoppen. Stellen Sie in einem solchen Fall sicher, dass die Umgebungstemperatur im Akkuladetemperaturbereich (5 °C - 35 °C (41 °F - 95 °F)) liegt, ziehen Sie das USB-Kabel ab und schließen Sie es wieder an, und laden Sie den Akku dann erneut von vorne auf.
- Wenn Sie diesen Lautsprecher längere Zeit verwenden, kann die Temperatur im Inneren des Lautsprechers ansteigen, aber dies ist keine Fehlfunktion.
- Wenn Sie Musik abspielen, während der Lautsprecher aufgeladen wird, oder an einem Ort mit hohen Umgebungstemperaturen, kann die Lautstärke aus Sicherheitsgründen automatisch angepasst werden.

- Rauschen oder Klangaussetzer können auftreten, je nach dem mit dem Lautsprecher verbundenen BLUETOOTH-Gerät, der Kommunikationsumgebung oder der Verwendungsumgebung.
- Auch wenn Sie den Lautsprecher längere Zeit nicht verwenden wollen, laden Sie den Akku einmal alle 6 Monate auf volle Kapazität auf, um seine Leistung zu bewahren.
- Sollten am Lautsprecher Probleme auftreten oder sollten Sie Fragen haben, auf die in dieser Bedienungsanleitung nicht eingegangen wird, wenden Sie sich bitte an den Sony-Kundendienst oder Ihren zuständigen Sony-Händler.

Beachten Sie, dass diese Hilfe von einer Maschine übersetzt wurde. Maschinelle Übersetzungen sind nicht kontextsensitiv und stimmen möglicherweise nicht perfekt mit der englischen Version des Inhalts überein. Um die englische Originalversion anzuzeigen, wählen Sie English auf der [Sprachenauswahlseite].

5-064-345-41(1) Copyright 2025 Sony Corporation



Kabelloser Lautsprecher  
ULT FIELD 3

## Hinweise zum Aufladen

### Lebensdauer des eingebauten Lithium-Ionen-Akkus

- Auch wenn Sie den Lautsprecher längere Zeit nicht verwenden wollen, laden Sie den Akku einmal alle 6 Monate ausreichend auf, um seine Leistung zu bewahren.
- Wenn der Lautsprecher längere Zeit nicht benutzt wird, kann das Laden des eingebauten Akkus länger dauern.
- Die eingebaute Akku hat eine begrenzte Lebensdauer. Mit zunehmender Zeit und Anzahl der Benutzungen des Akkus nimmt die Kapazität des Akkus allmählich ab. Wenn die Nutzungsdauer des eingebauten Akkus deutlich kürzer erscheint, obwohl er vollständig aufgeladen ist, wenden Sie sich an den Sony -Support oder den nächsten Sony -Händler.
- Wenn die Zeitdauer, über die der eingebaute Akku verwendet werden kann, deutlich kürzer erscheint, kann das bedeuten, dass die Lebensdauer des eingebauten Akkus abgelaufen ist.
- Die Lebensdauer des Akkus hängt von der Verwendung, der Umgebung und der Speichermethode ab.

### Vorsicht

Wenn der Lautsprecher eine Anomalie der Innentemperatur oder des eingebauten Akkus feststellt, beginnt die Betriebsanzeige am Lautsprecher zweimal orange zu blinken.

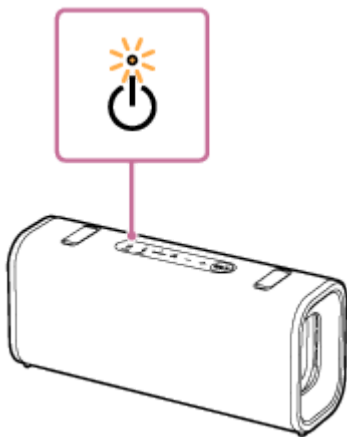

Wenn eine Anomalie festgestellt wird, ziehen Sie das USB-Kabel ab und warten Sie eine Weile. Halten Sie dann die Einschalttaste am Lautsprecher etwa 10 Sekunden lang gedrückt, um ihn neu zu starten. Wenn das Problem weiterhin besteht, wenden Sie sich an den Sony -Support oder an den nächstgelegenen Sony -Händler.

### Hinweis

- Die Ladezeit variiert je nach den Verwendungsbedingungen des eingebauten Akkus.
- Laden Sie den Lautsprecher bei einer Umgebungstemperatur zwischen 5 °C und 35 °C (41 °F und 95 °F). Beachten Sie, dass die Raumtemperatur je nach Jahreszeit, z. B. besonders im Winter, auf 5 °C (41 °F) oder weniger fallen kann.
- Der Lautsprecher erwärmt sich beim Laden. Dabei handelt es sich nicht um eine Fehlfunktion.
- Vermeiden Sie schnellen Temperaturwechsel, direkte Sonneneinstrahlung, Nebel, Sand, Staub oder mechanische Stöße. Lassen Sie außerdem den Lautsprecher niemals in einem in der Sonne geparkten Fahrzeug liegen.

- Solange der Lautsprecher über einen USB-PD-kompatiblen Netzadapter an eine Steckdose angeschlossen ist, kann der eingebaute Akku des Lautsprechers auch bei eingeschaltetem Lautsprecher aufgeladen werden. Dies kann aber je nach den Verwendungsbedingungen des Lautsprechers längere Zeit dauern. Es wird empfohlen, den Lautsprecher vor dem Aufladen des Akkus auszuschalten.
  - Aus Sicherheitsgründen unterbricht der Lautsprecher den Ladevorgang in den folgenden Fällen automatisch.
    - Wenn der Lautsprecher in einer extrem kalten oder heißen Umgebung geladen wird
    - Wenn der Ladevorgang zu lange dauert
- Um dieses Problem zu beheben, trennen Sie das USB-Kabel und schließen Sie es wieder an, wenn die Ladetemperatur des Akkus zwischen 5 °C und 35 °C (41 °F und 95 °F) liegt.
- Wenn die eingebaute Batterie während des Ladevorgangs stark belastet wird, wird der Ladevorgang aus Sicherheitsgründen unterbrochen. Verringern Sie in einem solchen Fall die Lautstärke oder stoppen Sie die Wiedergabe.
  - Wenn Sie Musik abspielen, während der Lautsprecher geladen wird, oder wenn Sie sich an einem Ort mit hohen Umgebungstemperaturen befinden, wird die Lautstärke aus Sicherheitsgründen möglicherweise automatisch angepasst.
  - Das Aufladen über einen USB-Hub ist nur dann gewährleistet, wenn Sie einen aktiven USB-Hub verwenden, der ein autorisiertes Logo trägt.

---

## Verwandtes Thema

- [Teile und Bedienelemente](#)
- [Laden des Lautsprechers](#)
- [Neustarten des Lautsprechers](#)

Beachten Sie, dass diese Hilfe von einer Maschine übersetzt wurde. Maschinelle Übersetzungen sind nicht kontextsensitiv und stimmen möglicherweise nicht perfekt mit der englischen Version des Inhalts überein. Um die englische Originalversion anzuzeigen, wählen Sie English auf der [Sprachenauswahlseite].

Kabelloser Lautsprecher  
ULT FIELD 3

## Hinweise zur Wasserdichtigkeit und Staubfestigkeit

### Über die Wasserdichtigkeit und Staubfestigkeit des Lautsprechers

Wenn die Kappe sicher befestigt ist, ist der Lautsprecher wasserdicht nach IPX7 (\*1) gemäß dem "Schutzgrad gegen das Eintauchen in Wasser" der Norm IEC60529 "Ingress Protection Rating (IP Code)" (\*3) und staubdicht nach IP6X (\*2) gemäß dem "Schutzgrad gegen feste Fremdkörper" (\*3).

### Flüssigkeiten, gegen die das Gerät wie angegeben wasserdicht ist

Gilt für	Süßwasser, Leitungswasser, Wasser aus einem Swimmingpool, Meerwasser
Gilt nicht für	andere Flüssigkeiten als die oben genannten (Seifenwasser, Wasser mit Waschmittel oder Badezusätzen, Shampoo, heißes Quellwasser usw.)

(\*1) IPX7-Äquivalenz: Der Lautsprecher wurde getestet und bewahrt seine Funktionsfähigkeit, wenn er vorsichtig in Wasser mit einer Tiefe von 1 m (3,2 ft) getaucht und 30 Minuten lang stehen gelassen wird.

(\*2) IP6X-Äquivalenz: Der Lautsprecher wurde getestet und blockiert weiterhin den Staub, nachdem er 8 Stunden lang in einem Testgerät, das bewegte Staubpartikel mit einem Durchmesser von bis zu 75 µm enthält, platziert wurde.

(\*3) Das mitgelieferte Zubehör und die Anschlüsse dieses Lautsprechers (USB) sind weder wasser- noch staubdicht. Um die Gefahr von Bränden oder elektrischen Schlägen zu verringern, setzen Sie den Lautsprecher bei der Verwendung von Anschlüssen (USB) weder Wasser noch Tropfen aus.

Die Wasserdichtigkeit des Lautsprechers basiert auf unseren Messungen unter den hier beschriebenen Bedingungen. Beachten Sie, dass Funktionsstörungen, die auf eine unsachgemäße Handhabung durch den Kunden und ein daraus resultierendes Eindringen von Wasser oder Staub zurückzuführen sind, nicht unter die Garantie fallen.

### Zur Aufrechterhaltung der Wasserdichtigkeit und Staubfestigkeit

Beachten Sie sorgfältig die folgenden Vorsichtsmaßnahmen, um eine ordnungsgemäße Verwendung des Lautsprechers sicherzustellen.

- Der Lautsprecher besteht den Falltest aus 1,22 m (4,0 ft) Höhe auf Sperrholz mit einer Dicke von 5 cm (1,97 in) gemäß MIL-STD810H Method 516.8-Shock. Dies garantiert jedoch weder das Ausbleiben von Beschädigungen oder Defekten noch die Wasserdichtigkeit und Staubdichtigkeit unter allen Bedingungen. Lassen Sie den Lautsprecher nicht fallen und schützen Sie es vor mechanischen Erschütterungen, denn Verformungen oder Beschädigungen können dazu führen, dass die Wasserdichtigkeit und Staubdichtigkeit nachlassen.
- Gießen Sie kein heißes Wasser direkt auf den Lautsprecher und richten Sie nicht den heißen Luftstrom von einem Haartrockner oder einem anderen Gerät direkt auf dem Lautsprecher. Benutzen Sie außerdem niemals den Lautsprecher an Orten mit hohen Temperaturen wie in einer Sauna oder in der Nähe einer Wärmequelle.
- Behandeln Sie die Kappe an der Rückseite des Lautsprechers mit Vorsicht. Die Kappe hat entscheidenden Einfluss auf die Wasserdichtigkeit und Staubfestigkeit. Achten Sie bei Verwendung des Lautsprechers darauf, dass die Kappe vollständig geschlossen ist. Achten Sie beim Schließen der Kappe darauf, dass sich keine Fremdkörper darin befinden. Bei nicht vollständig geschlossener Kappe können die Wasserdichtigkeit und Staubfestigkeit nachlassen und in den Lautsprecher eindringendes Wasser oder Staub kann eine Fehlfunktion des Lautsprechers verursachen.

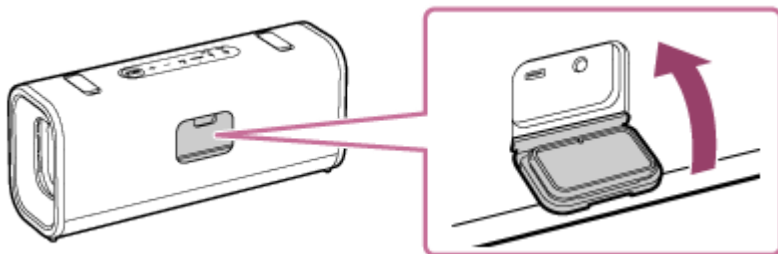

Beachten Sie, dass diese Hilfe von einer Maschine übersetzt wurde. Maschinelle Übersetzungen sind nicht kontextsensitiv und stimmen möglicherweise nicht perfekt mit der englischen Version des Inhalts überein. Um die englische Originalversion anzuzeigen, wählen Sie English auf der [Sprachenauswahlseite].

5-064-345-41(1) Copyright 2025 Sony Corporation

## Kabelloser Lautsprecher ULT FIELD 3

### Pflege des Lautsprechers

Sie können den Lautsprecher und den Schultergurt bequemer und länger benutzen, wenn Sie die folgenden Wartungsarbeiten durchführen.

- Wenn die Oberfläche des Lautsprechers wie im Folgenden aufgeführt verschmutzt wird, waschen Sie den Lautsprecher umgehend mit klarem Wasser (Leitungswasser usw.) ab, um die Verschmutzung zu entfernen. Wenn Verschmutzungen auf der Oberfläche des Geräts verbleiben, kann es zu Verfärbungen oder Schäden am Gewebe oder passiven Abstrahlkörperbereich oder zu Fehlfunktionen am Lautsprecher kommen.

Beispiel

- Wenn Sie den Lautsprecher am Strand oder Pool usw. verwenden und Salz, Sand usw. auf dem Lautsprecher haften bleiben.
- Wenn sich Flecken von Schweiß oder Fremdstoffen (Sonnenschutzmittel, Sonnenöl usw.) auf dem Lautsprecher befinden.

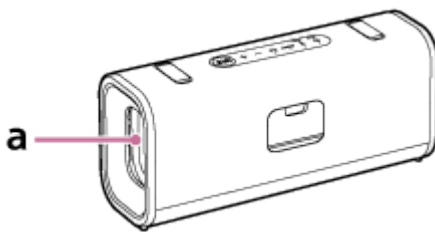

„a“ in der Abbildung zeigt die Position des passiven Radiatorteils des Lautsprechers an.

- Wenn der Lautsprecher nicht getrocknet wird, kann sich Kalk absetzen oder Schimmel bilden, was zur Verschmutzung des Lautsprechers führt. Nachdem der Lautsprecher unter nassen Bedingungen verwendet wurde, empfehlen wir, jegliche Wassertropfen von allen Lautsprecheroberflächen abzuwischen und den Lautsprecher an einem gut belüfteten Ort trocknen zu lassen.
- Die Tonqualität kann beeinträchtigt werden, wenn Wasser in den Lautsprecher oder passiven Abstrahlkörperbereich des Lautsprechers eindringt. Dabei handelt es sich jedoch nicht um eine Fehlfunktion. Wischen Sie die Oberfläche trocken und stellen Sie den Lautsprecher auf ein weiches, trockenes Tuch, sodass das Wasser aus dem Lautsprecher ablaufen kann. Lassen Sie den Lautsprecher dann an einem luftigen Ort trocknen, bis die Feuchtigkeit vollständig verdunstet ist.

#### Hinweis

- Wenn die Oberfläche des Lautsprechers verschmutzt ist, reinigen Sie sie nicht mit Reinigungsmittel, Verdünner, Benzin, Alkohol usw. Andernfalls wird die wasserabweisende Wirkung des Gewebes am Lautsprecher beeinträchtigt.
- Wischen Sie Feuchtigkeit nach Gebrauch des Lautsprechers insbesondere in kalten Regionen unbedingt ab. Bei Kälte besteht die Gefahr, dass auf der Oberfläche verbleibende Feuchtigkeit ein Einfrieren und Fehlfunktionen am Lautsprecher verursacht.
- Wenn Sandkörner oder andere Partikel in das Gewebe, das Innere der Aufbewahrungskappen oder in andere Teile des Lautsprechers gelangen, entfernen Sie sie vorsichtig. Verwenden Sie niemals einen Staubsauger oder ein ähnliches Werkzeug für den Lautsprecher. Dies kann zur Beschädigung des Lautsprecherteils oder anderer Teile des Lautsprechers führen.



Kabelloser Lautsprecher  
ULT FIELD 3

## Hinweise zu der BLUETOOTH-Drahtlostechnologie

Die BLUETOOTH-Funktechnologie ermöglicht eine drahtlose Datenkommunikation über kurze Strecken zwischen digitalen Geräten, wie z. B. Smartphones und Computern.

### Unterstützte Versionen und Profile des BLUETOOTH-Standards

Ein BLUETOOTH-Profil ist ein Satz von Funktionen, die für jede Eigenschaft von BLUETOOTH-Geräten standardisiert sind. Der Lautsprecher unterstützt die folgende Version und Profile des BLUETOOTH-Standards.

Unterstützte BLUETOOTH-Version:

BLUETOOTH-Standard, Version 5.2

Unterstützte BLUETOOTH-Profile:

- A2DP (Advanced Audio Distribution Profile): Ermöglicht die Übertragung und den Empfang von hochwertigen Musikinhalten.
- AVRCP (Audio Video Remote Control Profile): Ermöglicht die Anpassung der Lautstärke anzupassen und Bedienung zum Abspielen/Pausieren von Musik und Springen zum nächsten/aktuellen Track.
- HFP (Hands-free Profile) (\*): Ermöglicht das Führen von Telefongesprächen im Freisprechbetrieb und den Betrieb von Smartphones oder Mobiltelefonen.
- HSP (Headset Profile) (\*): Ermöglicht das Führen von Telefongesprächen und den Betrieb von Smartphones oder Mobiltelefonen.

(\*) Wenn das Smartphone oder Mobiltelefon mit der BLUETOOTH-Funktion sowohl HFP als auch HSP unterstützt, verwenden Sie HFP (Hands-free Profile).

### Maximale Kommunikationsreichweite

Verwenden Sie die drahtlose BLUETOOTH-Technologie zwischen dem Lautsprecher und einem Gerät, die sich in einem Abstand von etwa 30 m (98,4 ft) voneinander befinden.

Der maximale Kommunikationsbereich kann unter den folgenden Bedingungen kürzer sein.

- Es gibt ein Hindernis wie eine Person, Metall oder eine Wand zwischen dem Lautsprecher und dem BLUETOOTH-Gerät.
- Ein WLAN-Gerät wird in der Nähe des Lautsprechers verwendet.
- Ein Mikrowellenherd wird in der Nähe des Lautsprechers verwendet.
- Ein Gerät, das elektromagnetische Strahlung erzeugt, wird in der Nähe des Lautsprechers verwendet.

### Frequenzbereich

2,4-GHz-Bereich (2,400 0 GHz - 2,483 5 GHz)

### Entsprechender Schutz der Inhalte

SCMS-T

### Übertragungsbereich (A2DP)

20 Hz - 20 000 Hz (Abtastfrequenz 44,1 kHz)

### Interferenz von anderen Geräten

Da BLUETOOTH-Geräte und WLAN (IEEE802.11ax/b/g/n) dieselbe Frequenz (2,4 GHz) verwenden, können Mikrowellenstörungen auftreten und zu einer Verschlechterung der Kommunikationsgeschwindigkeit, zu Rauschen oder

zu Verbindungsfehlern führen, wenn der Lautsprecher in der Nähe eines WLAN-Geräts verwendet wird.

## Interferenz mit anderen Geräten

Die Mikrowellen, die von einem BLUETOOTH-Gerät ausgehen, können die Funktion von elektronischen medizinischen Geräten beeinträchtigen. Schalten Sie diesen Lautsprecher und andere BLUETOOTH-Geräte an den folgenden Orten aus, da sie Unfälle verursachen können:

- In Krankenhäusern, in der Nähe von Behindertensitzplätzen in Zügen, an Orten, an denen brennbare Gase vorhanden sind, in der Nähe von automatischen Türen oder in der Nähe von Feuermeldern.

### Hinweis

- Abhängig von der Netzwerkumgebung kann es bei der Übertragung mit hoher Bitrate zu einer Unterbrechung kommen.
- Um die BLUETOOTH-Funktion nutzen zu können, benötigt das anzuschließende BLUETOOTH-Gerät das gleiche Profil wie der Lautsprecher. Beachten Sie auch, dass Geräte, selbst wenn das gleiche Profil vorhanden ist, abhängig von ihren Spezifikationen in der Funktion variieren können.
- Aufgrund der Eigenschaften der BLUETOOTH-Drahtlostechnologie ist der Klang vom Lautsprecher leicht gegenüber dem Klang vom BLUETOOTH-Gerät beim Telefonieren oder Musikhören verzögert.
- Der Lautsprecher unterstützt Sicherheitsfunktionen, welche mit dem BLUETOOTH-Standard übereinstimmen, um eine sichere Verbindung bei Verwendung der BLUETOOTH-Drahtlostechnologie zu gewährleisten, aber die Sicherheit kann je nach der Einstellung möglicherweise nicht ausreichen. Seien Sie bei der Kommunikation mit BLUETOOTH-Drahtlostechnologie vorsichtig.
- Wir übernehmen keine Verantwortung für die Leckage von Informationen während der BLUETOOTH-Kommunikation.
- Ein Gerät mit der BLUETOOTH-Funktion muss dem BLUETOOTH-Standard wie von Bluetooth SIG, Inc. festgelegt entsprechen und authentifiziert sein. Auch wenn das angeschlossene Gerät dem oben erwähnten BLUETOOTH-Standard entspricht, können einige Geräte möglicherweise nicht verbunden werden oder ordnungsgemäß funktionieren, je nach den Merkmalen oder Spezifikationen des Geräts.
- Rauschen oder Klanguaussetzer können auftreten, je nach dem mit dem Lautsprecher verbundenen BLUETOOTH-Gerät, der Kommunikationsumgebung oder der Verwendungsumgebung.
- Ein Gerät mit einem eingebauten Radio oder Tuner kann nicht mit dem Lautsprecher über eine BLUETOOTH-Verbindung verbunden werden, da Rauschen in Sendungen auftreten kann.
- Stellen Sie den Lautsprecher weiter von einem Fernsehgerät, Radio oder Tuner usw. auf, da Rauschen in Sendungen auftreten kann.

Beachten Sie, dass diese Hilfe von einer Maschine übersetzt wurde. Maschinelle Übersetzungen sind nicht kontextsensitiv und stimmen möglicherweise nicht perfekt mit der englischen Version des Inhalts überein. Um die englische Originalversion anzuzeigen, wählen Sie English auf der [Sprachenauswahlseite].



## Kabelloser Lautsprecher ULT FIELD 3

### Lizenzen

---

- Dieses Produkt umfasst Software, die Sony gemäß einer Lizenzvereinbarung mit dem Eigentümer des Urheberrechts verwendet. Wir sind dazu verpflichtet, den Inhalt der Vereinbarung den Kunden gemäß den Anforderungen des Urheberrechtseinhabers der Software bekannt zu geben. Bitte lesen Sie den Inhalt der Lizenz unter folgender URL durch.  
<https://rd1.sony.net/help/speaker/sl/25/>
- Die Verwendung des „Made for Apple“-Markenemblems bedeutet, dass ein Zubehör speziell für den Anschluss an das(die) Apple-Produkt(e) entwickelt wurde, die im Markenemblem bezeichnet sind, und vom Entwickler für die Erfüllung der Apple-Leistungsstandards zertifiziert wurde. Apple übernimmt keine Verantwortung für den Betrieb dieses Geräts oder dessen Einhaltung von Sicherheits- und gesetzlichen Standards.  
Bitte beachten, dass die Verwendung dieses Zubehörs mit einem Apple-Produkt die drahtlose Leistungsfähigkeit beeinträchtigen kann.
- Netzwerkdienste, Inhalte und (Betriebssystem und) Software dieses Produkts können einzelnen Bedingungen und Konditionen unterliegen sowie jederzeit geändert, unterbrochen oder eingestellt werden; des Weiteren können Gebühren, Registrierung und Kreditkarteninformationen verlangt werden.

Beachten Sie, dass diese Hilfe von einer Maschine übersetzt wurde. Maschinelle Übersetzungen sind nicht kontextsensitiv und stimmen möglicherweise nicht perfekt mit der englischen Version des Inhalts überein. Um die englische Originalversion anzuzeigen, wählen Sie English auf der [Sprachenauswahlseite].

Kabelloser Lautsprecher  
ULT FIELD 3

## Markenzeichen

---

- Google, Android und Google Play sind Markenzeichen von Google LLC.
- Apple, das Apple-Logo, iPhone, iPod, iPod touch, Mac, macOS und Siri sind Markenzeichen von Apple Inc., die in den USA und anderen Ländern und Regionen registriert sind.
- App Store ist eine Service-Marke von Apple Inc., die in den USA und anderen Ländern und Regionen registriert ist.
- IOS ist in den USA und anderen Ländern eine Marke oder eine eingetragene Marke von Cisco und wird unter Lizenz verwendet.
- Microsoft und Windows sind registrierte Markenzeichen oder Markenzeichen der Microsoft Corporation in den Vereinigten Staaten und/oder anderen Ländern.
- Der BLUETOOTH®-Schriftzug und die Logos sind eingetragene Markenzeichen und Eigentum der Bluetooth SIG, Inc., und ihre Verwendung durch die Sony Group Corporation und ihre Tochterfirmen erfolgt in Lizenz.
- USB Type-C® und USB-C® sind eingetragene Markenzeichen von USB Implementers Forum.

Alle anderen Marken und eingetragenen Marken sind Marken oder eingetragene Marken der jeweiligen Eigentümer. In diesem Handbuch werden die Zeichen <sup>TM</sup> und ® nicht verwendet.

Beachten Sie, dass diese Hilfe von einer Maschine übersetzt wurde. Maschinelle Übersetzungen sind nicht kontextsensitiv und stimmen möglicherweise nicht perfekt mit der englischen Version des Inhalts überein. Um die englische Originalversion anzuzeigen, wählen Sie English auf der [Sprachenauswahlseite].

Kabelloser Lautsprecher  
ULT FIELD 3

## Störungsbehebung

Wenn der Lautsprecher nicht wie erwartet funktioniert, versuchen Sie die folgenden Schritte, um das Problem zu beheben.

**1. Laden Sie den Lautsprecher.**



**2. Starten Sie das zu verbindende Gerät neu, wie Ihr Smartphone oder Ihren Computer.**



**3. Greifen Sie über das Menü der „Sound Connect“ App auf die Sony Support-Site zu, um nach der Ursache und Lösung des Problems zu suchen, oder sehen Sie auf der folgenden Support-Site nach.**

<https://www.sony.net/support/SRS-ULT30/>



**4. Starten Sie den Lautsprecher neu.**



**5. Initialisieren Sie den Lautsprecher.**



**6. Sollten Probleme weiterhin bestehen, wenden Sie sich bitte an den Sony Supportkontakt unten oder an den nächstgelegenen Sony Händler.**

<https://www.sony.net/support-contact>

### Verwandtes Thema

- [Laden des Lautsprechers](#)
- [Neustarten des Lautsprechers](#)
- [Initialisieren des Lautsprechers](#)

Beachten Sie, dass diese Hilfe von einer Maschine übersetzt wurde. Maschinelle Übersetzungen sind nicht kontextsensitiv und stimmen möglicherweise nicht perfekt mit der englischen Version des Inhalts überein. Um die englische Originalversion anzuzeigen, wählen Sie English auf der [Sprachenauswahlseite].



## Kabelloser Lautsprecher ULT FIELD 3

### Neustarten des Lautsprechers

Halten Sie unter anderem in den folgenden Fällen die Einschalttaste am Lautsprecher etwa 10 Sekunden lang gedrückt, um den Lautsprecher neu zu starten.

- Sie können den Lautsprecher nachdem er eingeschaltet wurde nicht bedienen.
- Sie können den Lautsprecher nach der Fehlersuche für Kopplungsprobleme nicht bedienen.

Der Lautsprecher wird während des Neustartvorgangs ausgeschaltet und nach Abschluss des Vorgangs wieder eingeschaltet.

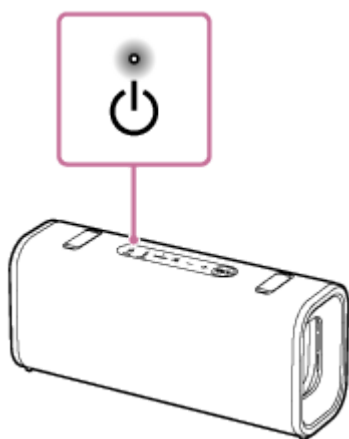

#### Hinweis

- Der Neustart des Lautsprechers löscht nicht seine Pairing-Informationen. Die Pairing-Informationen werden jedoch im Lautsprecher gespeichert, wenn der Lautsprecher ausgeschaltet wird. Schalten Sie den Lautsprecher nach dem Pairing des Lautsprechers mit einem neuen Gerät aus und dann wieder ein und starten Sie den Lautsprecher neu.
- Der Neustart des Lautsprechers kann die Lautstärke, die Funktion oder die Toneinstellungen ändern.

#### Verwandtes Thema

- [Teile und Bedienelemente](#)

Beachten Sie, dass diese Hilfe von einer Maschine übersetzt wurde. Maschinelle Übersetzungen sind nicht kontextsensitiv und stimmen möglicherweise nicht perfekt mit der englischen Version des Inhalts überein. Um die englische Originalversion anzuzeigen, wählen Sie English auf der [Sprachenauswahlseite].

## Kabelloser Lautsprecher ULT FIELD 3

### Initialisieren des Lautsprechers

Wenn der Lautsprecher nach dem Neustart nicht erfolgreich funktioniert, initialisieren Sie den Lautsprecher, um die Standardeinstellungen wiederherzustellen.

Halten Sie bei eingeschaltetem Lautsprecher die Lautstärketaste und die BLUETOOTH-Taste am Lautsprecher mindestens 5 Sekunden lang gedrückt, bis sich der Lautsprecher ausschaltet.

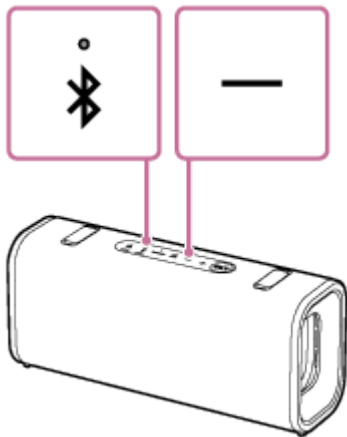

Der Lautsprecher wird initialisiert. Einstellungen wie Lautstärke usw. werden auf die Standardeinstellungen zurück gesetzt, und alle Pairing-Informationen werden gelöscht.

#### Hinweis

- Der Lautsprecher kann nicht initialisiert werden, während das Gerät ausgeschaltet ist.

#### Verwandtes Thema

- [Teile und Bedienelemente](#)
- [Pairing und Verbindung mit BLUETOOTH-Geräten](#)
- [Neustarten des Lautsprechers](#)

Beachten Sie, dass diese Hilfe von einer Maschine übersetzt wurde. Maschinelle Übersetzungen sind nicht kontextsensitiv und stimmen möglicherweise nicht perfekt mit der englischen Version des Inhalts überein. Um die englische Originalversion anzuzeigen, wählen Sie English auf der [Sprachenauswahlseite].

Kabelloser Lautsprecher  
ULT FIELD 3

## Technische Daten

### Lautsprecherbereich

#### Lautsprecher

Tieftöner-Einheit:

Ca. 86 mm × 46 mm (3,4 Zoll × 1,9 Zoll) (1)

Hochtöner-Einheit:

Ca. 20 mm (0,8 Zoll) Durchmesser (1)

#### Geschlossener Typ

Modell mit passivem Abstrahlkörper

### Mikrofonbereich

#### Technische Daten des eingebauten Mikrofons

Typ:

Mikroelektronik Mechanisches System

Richtungseigenschaften:

Kugelcharakteristik

Effektiver Frequenzbereich:

100 Hz - 10 000 Hz

### Allgemein

#### DC OUT

USB Type-C®-Anschluss (zum Laden des Akkus eines angeschlossenen Geräts) (DC 5 V/MAX. 1,5 A)

#### Stromversorgung

5 V Gleichstrom 3,0 A oder 9 V Gleichstrom 3,0 A (über ein handelsübliches USB-PD-kompatibles Netzteil mit einer Einspeisekapazität von 3,0 A) oder mit dem eingebauten Lithium-Ionen-Akku

#### Leistungsaufnahme im Bereitschaftszustand (\*)

Wenn der BLUETOOTH-Standby-Modus eingeschaltet ist: 0,5 W oder weniger

Wenn der BLUETOOTH-Standby-Modus auf "Aus" gestellt ist: 0,3 W oder weniger

(\*) Bei Verwendung eines USB-PD-kompatiblen Netzteils, das eine Gleichspannung von 9 V 3,0 A liefern kann.

#### Betriebstemperatur

-5 °C - +35 °C (23 °F - 95 °F)

#### Akkuladetemperatur

5 °C - 35 °C (41 °F - 95 °F)

#### Abmessungen (B × H × T)

Einschließlich vorstehende Teile und Bedienelemente

Ca. 256 mm × 113 mm × 79 mm (10,1 Zoll × 4,5 Zoll × 3,1 Zoll)

#### Masse (einschließlich Batterie)

Ca. 1,2 kg (2 lb 11 oz)

### Tipp

- Informationen zur Zeit, die zum Aufladen des eingebauten Akkus und der Akkulaufzeit erforderlich ist, während die Audiowiedergabe von einem BLUETOOTH-Gerät ausgeführt wird, finden Sie unter „[Laden des Lautsprechers](#)“.

## Kompatible iPhone/iPod-Modelle

iPhone 15 Pro Max, iPhone 15 Pro, iPhone 15 Plus, iPhone 15, iPhone 14 Pro Max, iPhone 14 Pro, iPhone 14 Plus, iPhone 14, iPhone SE (3. Generation), iPhone 13 Pro Max, iPhone 13 Pro, iPhone 13, iPhone 13 mini, iPhone 12 Pro

Max, iPhone 12 Pro, iPhone 12, iPhone 12 mini, iPhone SE (2. Generation), iPhone 11 Pro Max, iPhone 11 Pro, iPhone 11, iPhone XS Max, iPhone XS, iPhone XR, iPod touch (7. Generation)  
(Stand: August 2024)

### Hinweis

- Das Design und die technischen Daten unterliegen Änderungen ohne vorherige Ankündigung.
- Beachten Sie das Referenzanleitung, das Ihrem Produkt beiliegt und das möglicherweise technische Daten enthält, die oben nicht aufgeführt sind.

Beachten Sie, dass diese Hilfe von einer Maschine übersetzt wurde. Maschinelle Übersetzungen sind nicht kontextsensitiv und stimmen möglicherweise nicht perfekt mit der englischen Version des Inhalts überein. Um die englische Originalversion anzuzeigen, wählen Sie English auf der [Sprachenauswahlseite].

5-064-345-41(1) Copyright 2025 Sony Corporation