SONY
ヘルプガイド

ワイヤレススピーカー
SRS-XB01

スピーカーを使っていて困ったときやわからないことがあったときに使うマニュアルです。

準備する

各部の名前

付属品

- ストラップを取り付ける

電源／充電

- 充電する
- 電源を入れる
- 電源を切る
- オートパワーオフ機能について

接続する

BLUETOOTH

- スマートフォンまたはiPhone/iPod touchをBLUETOOTH®接続する

ウォークマン®をBLUETOOTH接続する
パソコンをBLUETOOTH接続する（Windows）
パソコンをBLUETOOTH接続する（Mac）
音楽を聞く
BLUETOOTH機器
BLUETOOTH接続した機器の音楽を聞く
BLUETOOTH接続を切断するには（使い終わるには）
ポータブルオーディオ機器などの音楽を有線で聞く
通話する
電話を受ける
電話をかける
お知らせ
ランプ表示
ご注意
使用上のご注意
充電に関するご注意
スピーカーを廃棄するには
防水について
スピーカーのお手入れのしかた
BLUETOOTH無線技術について
商標について
ソフトウェアについて
困ったときは／よくある質問
故障かな？と思ったら
電源
充電ができない
内蔵充電池の持続時間が短い（内蔵充電池のリフレッシュ）
電源が入らない、電源が切れてしまう
音（音声）

音が出ない、音が割れる、ノイズが出る、音が途切れる、通話相手の声が聞こえない
使用中に音が小さくなる

BLUETOOTH

ペアリング（機器登録）できない

リセット

RESET（リセット）ボタンの使いかた
スピーカーを初期化する

4-742-784-01(1) Copyright 2018 Sony Corporation

ワイヤレススピーカー
SRS-XB01

各部の名前

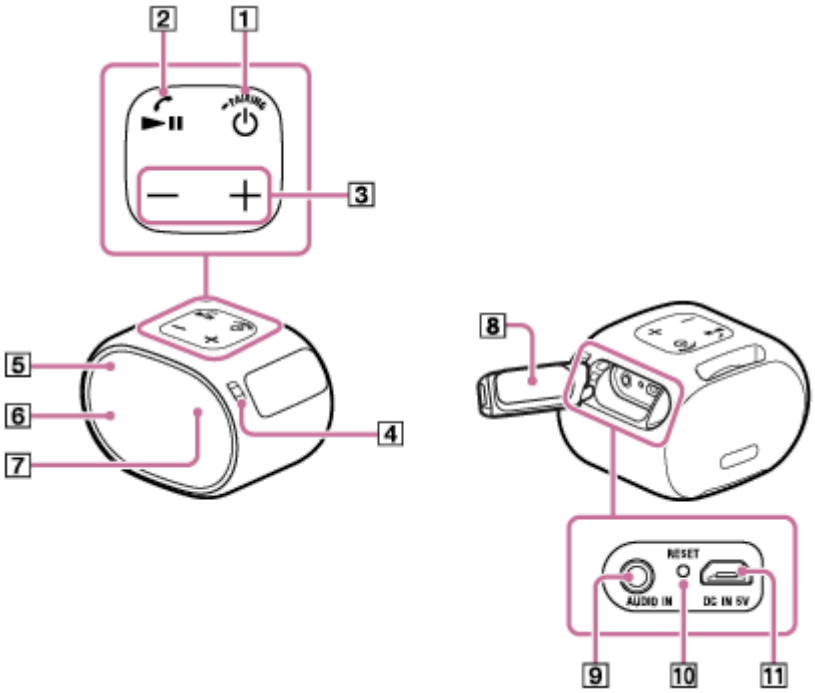

1. ⏻（電源）ボタン／ ▬ PAIRINGボタン
2. ▶II（再生）ボタン／ 📞（通話）ボタン
3. −/+（音量）ボタン
4. ストラップホール
5. 電源／BLUETOOTHランプ（青）
6. マイク
7. 充電ランプ（オレンジ）
8. キャップ
9. AUDIO IN端子
10. RESET（リセット）ボタン
11. DC IN 5V端子*

* 市販のUSB ACアダプターを接続して、スピーカーの充電を行うことができます。

関連項目

- ランプ表示
- ストラップを取り付ける

4-742-784-01(1) Copyright 2018 Sony Corporation

ワイヤレススピーカー
SRS-XB01

ストラップを取り付ける

付属のストラップをスピーカーに取り付けると持ち運びに便利です。

1. **ストラップの細い輪の部分をスピーカーのストラップホールに通す。**

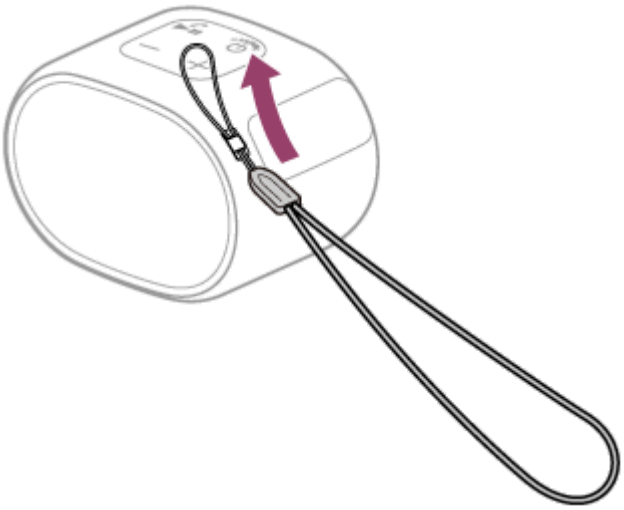

2. **ストラップの細い輪にもう一方のストラップの端を通して固定する。**

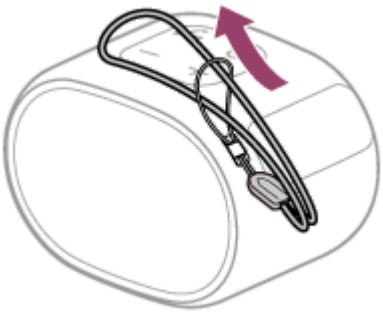

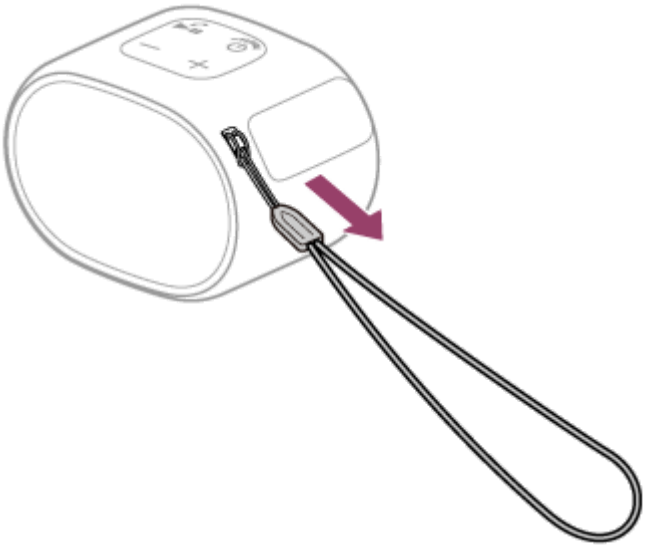

ご注意

- スピーカーを振り回さないでください。
- スピーカーに取り付けたストラップを無理やり引っ張らないでください。
- 付属のストラップはスピーカー以外のものに使用しないでください。ストラップが破損するおそれがあります。

4-742-784-01(1) Copyright 2018 Sony Corporation

ワイヤレススピーカー
SRS-XB01

充電する

このスピーカーは、市販のUSB ACアダプターで電源コンセントに接続した状態または内蔵充電池のどちらでもお使いになれます。
充電は充電ランプ（オレンジ）が点滅してから行ってください。点滅してから充電を行うことで、電池をより長くお使いいただけます。

1 スピーカーを電源コンセントや起動中のパソコンにつないで充電する。

- 電源コンセントから充電する場合
  付属のマイクロUSBケーブルをスピーカーに接続し、もう一方のプラグを市販のUSB ACアダプターにつなぐ。その後USB ACアダプターを電源コンセントにつなぐ。

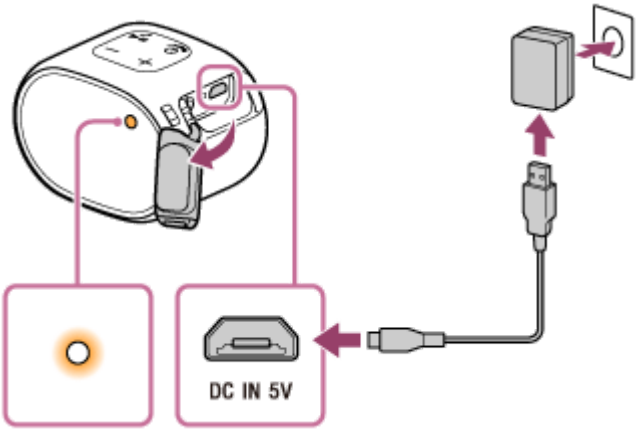

- 起動中のパソコンから充電する場合
  付属のマイクロUSBケーブルをスピーカーに接続し、もう一方のプラグを起動中のパソコンのUSB端子につなぐ。

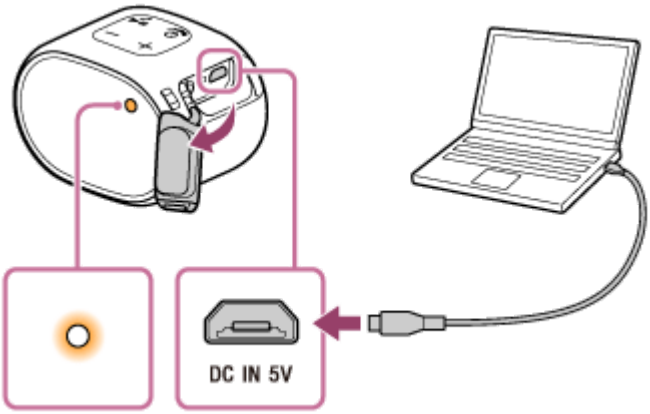

充電が終わったら、以下のようにスピーカーのキャップをしっかりと閉めてください。キャップの上側を先に入れるとより閉めやすくなります。

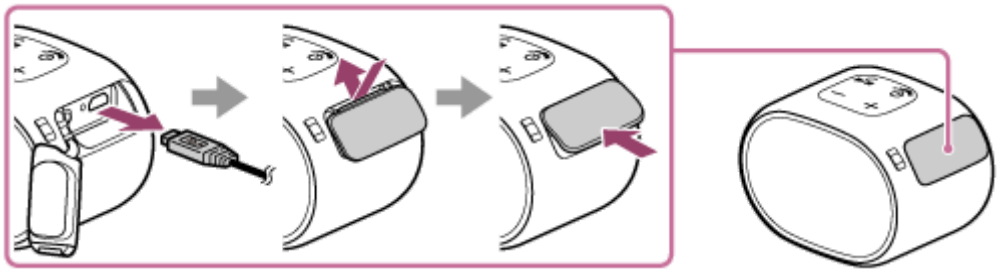

充電中は、充電ランプがオレンジ色に点灯します。約3時間*で充電が完了し、ランプが消灯します。
このスピーカーは500 mA以上出力できるUSB機器からの充電に対応しています。充電ケーブルは付属のマイクロUSBケーブルもしくはUSB規格に準拠したマイクロUSBケーブルを使用することをおすすめします。これ以外の機器および自作パソコンからの充電は保証しておりません。

* スピーカーの電源がオフのとき、電池残量がない状態から充電完了するまでにかかる時間です。

充電完了を確認する方法

内蔵充電池が満充電の場合、スピーカーを電源コンセントに接続すると、充電ランプがオレンジ色に点灯し、約1分後に消灯します。

内蔵充電池の持続時間（BLUETOOTH接続時）

- 約6時間
  音量26に設定

- 約3時間
  音量最大（31）に設定

上記の時間は、

- 当社既定の音源を使用して測定されています。

- 再生するコンテンツや、周囲の温度、使用状態により異なる場合があります。

内蔵充電池の電池残量が少なくなると

充電ランプがオレンジ色にゆっくり点滅したときは、充電池の電池残量が少なくなっています。スピーカーを充電してください。
電源を入れたときに、充電ランプがオレンジ色に3回点滅してから消灯した場合は、内蔵充電池の残量がありません。スピーカーを充電してください。

推奨USB ACアダプター

AC-UD20（別売）
AC-UD20にはUSBポートが2口搭載されていますが、スピーカーの充電時は1口のみでご使用ください。

ヒント

- スピーカーで音楽を聞いている場合でも、スピーカーが市販のUSB ACアダプターに接続されているか、起動中のパソコンに接続されていれば充電できます。ただし、使用状況によっては充電時間が長くなることがあるため、充電するときはスピーカーの電源を切ることをおすすめします。

ご注意

- 内蔵充電池の残量が少ないときは、スピーカーの最大出力が低下します。

- 大音量で使用すると、電源コンセントにつないでいても、内蔵充電池の残量が減る場合があります。

- 大音量で使用すると、電源コンセントにつないでいても、内蔵充電池の残量が減り、音量が小さくなる場合がありますが故障ではありません。この場合は、いったん電源を切り、いっぱいに充電してから使用してください。

- 周りの温度が非常に低いところや高いところでは、安全のために充電を停止します。また、長時間充電が続いても充電を停止することがあります。使用可能温度（5 ℃から35 ℃）の範囲内でマイクロUSBケーブルを抜き差ししてから、もう一度充電してください。

- 水のかかるおそれのある場所では充電しないでください。

- 長期間使用しない場合でも、内蔵充電池の劣化を防ぐため、半年に1度充電してください。

関連項目

- 電源を入れる
- 充電に関するご注意
- 内蔵充電池の持続時間が短い（内蔵充電池のリフレッシュ）

4-742-784-01(1) Copyright 2018 Sony Corporation

電源を入れる

1 ⏻（電源）ボタン／ ▬ PAIRINGボタンを押す。

電源／BLUETOOTHランプが青色にゆっくり点滅します。

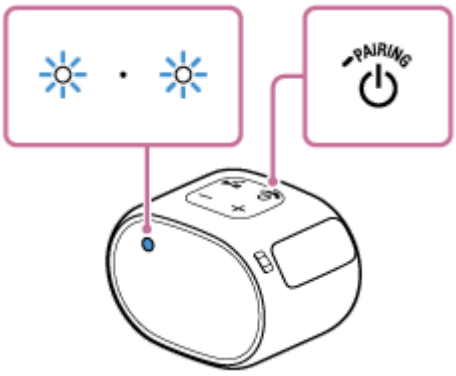

ご購入後に初めてBLUETOOTH機能を使うときなど、スピーカーにペアリング（機器登録）情報がない状態では、電源／BLUETOOTHランプが青色に速く点滅します。

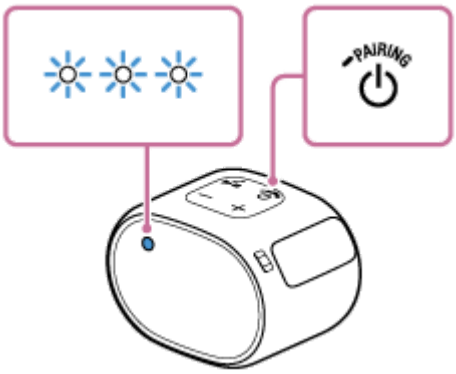

ご注意

- 電源を入れた後、充電ランプと電源／BLUETOOTHランプが3回点滅してから消灯したときは、内蔵充電池の残量がありません。この状態のときは、スピーカーの電源が自動的に切れます。スピーカーを充電してください。
- 充電ランプがゆっくり点滅したときは、内蔵充電池の電池残量が少なくなっています。スピーカーを充電してください。

関連項目

- 電源を切る
- 充電する

4-742-784-01(1) Copyright 2018 Sony Corporation

ワイヤレススピーカー
SRS-XB01

電源を切る

1 ⏻（電源）ボタン／ ▬ PAIRINGボタンを押す。

電源／BLUETOOTHランプが消灯して、電源が切れます。

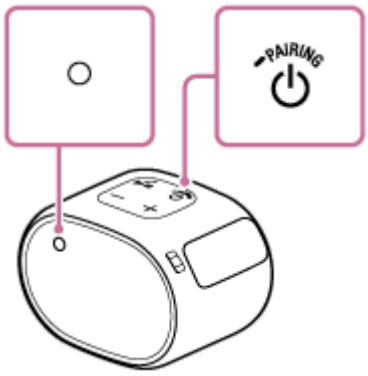

関連項目

- オートパワーオフ機能について

4-742-784-01(1) Copyright 2018 Sony Corporation

オートパワーオフ機能について

下記の状態が約15分間続くと、スピーカーの電源は自動的に切れます。

- スピーカーを操作していない。
- 接続されているBLUETOOTH機器を操作していない。
- 携帯電話（スマートフォン）のハンズフリー通話機能がオフで、音楽（音声）を再生していない。詳しくはお使いの携帯電話の取扱説明書をご覧ください。
- ウォークマン®などのBLUETOOTH機器で音楽（音声）を再生していない。

ご注意

- iPhone/iPod touchとBLUETOOTH接続されているときは、オートパワーオフ機能は無効になります。
- AUDIO IN端子に音声ケーブルが接続されているときは、オートパワーオフ機能は無効になります。

4-742-784-01(1) Copyright 2018 Sony Corporation

スマートフォンまたはiPhone/iPod touchをBLUETOOTH®接続する

初めてスピーカーと組み合わせて使う場合は、最初にペアリングしてください。また、2台目以降の機器とペアリングする場合も同じ手順を行ってください。
操作をはじめる前に、以下をご確認ください。

- スピーカーから1 m以内の距離にスマートフォンまたはiPhone/iPod touchを近づける。
- 急に大きな音が出ることを防ぐため、スマートフォンまたはiPhone/iPod touchとスピーカーの音量を小さくする。
  お使いのスマートフォンまたはiPhone/iPod touchによっては、スピーカーとBLUETOOTH接続された後に音楽を再生すると、スマートフォンまたはiPhone/iPod touchの音量でそのままスピーカーから出ることがあります。
- 接続するスマートフォンまたはiPhone/iPod touchの取扱説明書を準備する。

1 スピーカーの電源を入れる。

電源／BLUETOOTHランプが青色にゆっくり点滅します。

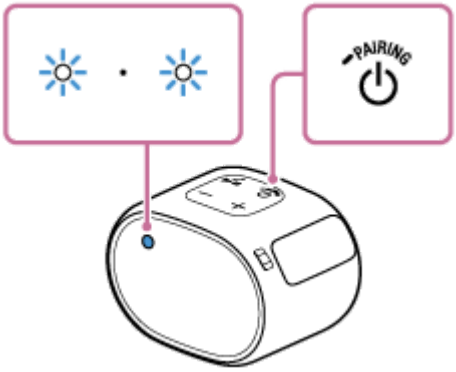

- ご購入後に初めてBLUETOOTH機能を使うときなど、スピーカーにペアリング情報がない状態では、⏻（電源）ボタン／ ▬ PAIRINGボタンを押しただけで、電源／BLUETOOTHランプが自動的に速く点滅して、スピーカーがペアリングモードになります。その場合は手順 3 へ進んでください。
- 近くに前回接続していたBLUETOOTH機器があるときは、⏻（電源）ボタン／ ▬ PAIRINGボタンを押しただけで、自動的にスピーカーが前回接続していた機器に接続されて、電源／BLUETOOTHランプが点灯することがあります。その場合は、接続されたBLUETOOTH機器のBLUETOOTH機能をオフにするか、電源を切ってください。

2 ⏻（電源）ボタン／ ▬ PAIRINGボタンを、スピーカーからビープ音が聞こえて、電源／BLUETOOTHランプが青色に速く点滅しはじめるまで押し続ける。

スピーカーがペアリングモードになります。

3 スマートフォンまたはiPhone/iPod touchでペアリングの操作を行い、スピーカーを検出する。

スマートフォンの場合（Android 7.X）

1. ［設定］をタッチする。
2. ［無線とネットワーク］－［Bluetooth］をタッチする。
3. ［ ］をタッチして［ ］にする。

4. ［SRS-XB01］をタッチする。

［SRS-XB01］が表示されない場合は、右上の［⋮］－［検索］をタッチしてください。

スマートフォンの画面に［SRS-XB01］が表示されない場合は、もう一度手順 ❶ から操作してください。

iPhone/iPod touchの場合

1. ［設定］を選択する。
2. ［Bluetooth］をタッチする。

3. ［ ］をタッチして［ ］にする。

4. ［SRS-XB01］をタッチする。

パスキー*を要求された場合は「0000」を入力してください。
iPhone/iPod touchの画面に［SRS-XB01］が表示されない場合は、もう一度手順 ❷ から操作してください。

* パスキーは、パスコード、PINコード、PINナンバー、パスワードなどと呼ばれる場合があります。

❹ BLUETOOTH接続が完了したことを確認する。

電源／BLUETOOTHランプが点滅から点灯に変わり、BLUETOOTH接続が完了します。

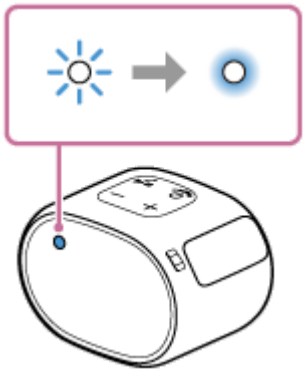

接続されない場合は、もう一度手順 ❷ から操作してください。

ヒント

- 一度BLUETOOTH接続を行った機器とは、機器のBLUETOOTH機能が有効であれば、スピーカーの電源を入れるだけで再接続されます。
- 上記の操作は一例です。詳しくはお使いのスマートフォンまたはiPhone/iPod touchの取扱説明書をご覧ください。

ご注意

- 充電ランプ（オレンジ）が点滅した場合、市販のUSB ACアダプターや起動中のパソコンに接続して充電を行ってください。
- スピーカーのペアリングモードは約1分で解除され、電源／BLUETOOTHランプが遅い点滅に変わります。手順が完了する前にスピーカーのペアリングモードが解除されてしまった場合は、もう一度手順 ❷ から操作してください。ただし、ご購入後に初めてBLUETOOTH機能を使うときなど、スピーカーにペアリング情報がない状態では、ペアリングモードは解除されません。
- スピーカーのパスキーは、「0000」に固定されています。パスキーが「0000」でないBLUETOOTH機器とペアリングすることはできません。
- 一度ペアリングすれば再びペアリングする必要はありませんが、以下の場合は再度ペアリングが必要です。
  - 修理を行ったなど、ペアリング情報が消去されてしまったとき。
  - 9台以上の機器をペアリングしたとき。
    スピーカーは合計8台までのBLUETOOTH機器をペアリングすることができます。8台分をペアリングした後新たな機器をペアリングすると、8台の中で接続した日時が最も古い機器のペアリング情報が、新たな機器の情報で上書きされます。
  - 接続相手の機器から、スピーカーとの接続履歴が削除されたとき。
  - スピーカーを初期化したとき。
    すべてのペアリング情報が消去されます。スピーカーを初期化すると、スマートフォンまたはiPhone/iPod touchとBLUETOOTH接続できなくなる場合があります。この場合は、スマートフォンまたはiPhone/iPod touch側のスピーカーのペアリング情報をいったん削除して、ペアリングをやり直してください。
- スピーカーは複数の機器とペアリングできますが、それらを同時に再生することはできません。
- BLUETOOTH接続されていても、スピーカーのAUDIO IN端子に音声ケーブルがつながったままだと、BLUETOOTH機器からの音楽は聞けません（ハンズフリー通話機能はお使いになれます）。BLUETOOTH機器からの音楽を聞きたい場合は、AUDIO IN端子から音声ケーブルを取り外してください。

関連項目

- BLUETOOTH接続した機器の音楽を聞く
- BLUETOOTH接続を切断するには（使い終わるには）
- 充電する

4-742-784-01(1) Copyright 2018 Sony Corporation

ワイヤレススピーカー
SRS-XB01

ウォークマン®をBLUETOOTH接続する

初めてスピーカーと組み合わせて使う場合は、最初にペアリングしてください。また、2台目以降の機器とペアリングする場合も同じ手順を行ってください。
操作をはじめる前に、以下をご確認ください。

- スピーカーから1 m以内の距離にウォークマン®を近づける。
- 急に大きな音が出ることを防ぐため、ウォークマン®とスピーカーの音量を小さくする。
  お使いのウォークマン®によっては、スピーカーとBLUETOOTH接続された後に音楽を再生すると、ウォークマン®の音量でそのままスピーカーから出ることがあります。
- 接続するウォークマン®の取扱説明書を準備する。

1 スピーカーの電源を入れる。

電源／BLUETOOTHランプが青色にゆっくり点滅します。

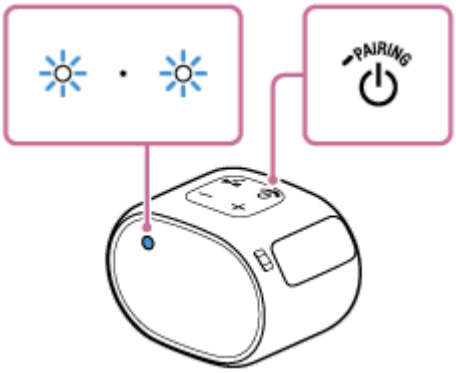

- ご購入後に初めてBLUETOOTH機能を使うときなど、スピーカーにペアリング情報がない状態では、⏻（電源）ボタン／ ▬ PAIRINGボタンを押しただけで、電源／BLUETOOTHランプが自動的に速く点滅して、スピーカーがペアリングモードになります。その場合は手順 3 へ進んでください。
- 近くに前回接続していたBLUETOOTH機器があるときは、⏻（電源）ボタン／ ▬ PAIRINGボタンを押しただけで、自動的にスピーカーが前回接続していた機器に接続されて、電源／BLUETOOTHランプが点灯することがあります。その場合は、接続されたBLUETOOTH機器のBLUETOOTH機能をオフにするか、電源を切ってください。

2 ⏻（電源）ボタン／ ▬ PAIRINGボタンを、スピーカーからビープ音が聞こえて、電源／BLUETOOTHランプが青色に速く点滅しはじめるまで押し続ける。

スピーカーがペアリングモードになります。

3 ウォークマン®でペアリングの操作を行い、スピーカーを検出する。

1. ライブラリ画面で［ （オプション／設定）］－［ 設定］－［Bluetooth］－［オーディオ機器接続／登録］を選択する。
2. BLUETOOTHスイッチをタッチしてBLUETOOTH機能をオンにする。

3. ［機器登録（ペアリング）］を選択する。

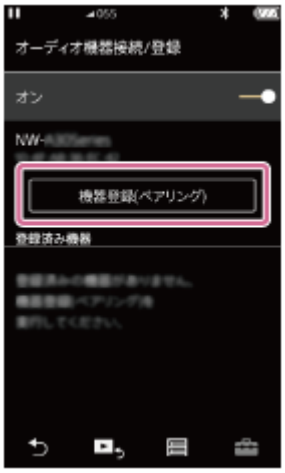

4. ［SRS-XB01］を選択する。

パスキー*を要求された場合は「0000」を入力してください。
ウォークマン®の画面に［SRS-XB01］が表示されない場合は、もう一度手順 ❷ から操作してください。

* パスキーは、パスコード、PINコード、PINナンバー、パスワードなどと呼ばれる場合があります。

❹ BLUETOOTH接続が完了したことを確認する。

電源／BLUETOOTHランプが点滅から点灯に変わり、BLUETOOTH接続が完了します。

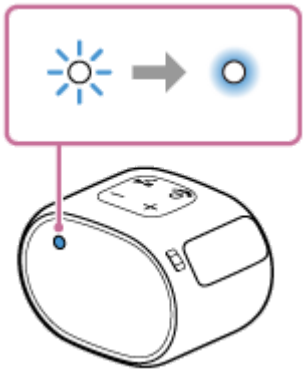

接続されない場合は、もう一度手順 ❷ から操作してください。

ヒント

- 一度BLUETOOTH接続を行った機器とは、機器のBLUETOOTH機能が有効であれば、スピーカーの電源を入れるだけで再接続されます。
- 上記の操作は一例です。詳しくはお使いのウォークマン®の取扱説明書をご覧ください。

ご注意

- 充電ランプ（オレンジ）が点滅した場合、市販のUSB ACアダプターや起動中のパソコンに接続して充電を行ってください。
- スピーカーのペアリングモードは約1分で解除され、電源／BLUETOOTHランプが遅い点滅に変わります。手順が完了する前にスピーカーのペアリングモードが解除されてしまった場合は、もう一度手順 ❷ から操作してください。ただし、ご購入後に初めてBLUETOOTH機能を使うときなど、スピーカーにペアリング情報がない状態では、ペアリングモードは解除されません。
- スピーカーのパスキーは、「0000」に固定されています。パスキーが「0000」でないBLUETOOTH機器とペアリングすることはできません。
- 一度ペアリングすれば再びペアリングする必要はありませんが、以下の場合は再度ペアリングが必要です。
  - 修理を行ったなど、ペアリング情報が消去されてしまったとき。
  - 9台以上の機器をペアリングしたとき。

スピーカーは合計8台までのBLUETOOTH機器をペアリングすることができます。8台分をペアリングした後新たな機器をペアリングすると、8台の中で接続した日時が最も古い機器のペアリング情報が、新たな機器の情報で上書きされます。

- 接続相手の機器から、スピーカーとの接続履歴が削除されたとき。
- スピーカーを初期化したとき。
  すべてのペアリング情報が消去されます。スピーカーを初期化すると、ウォークマン®とBLUETOOTH接続できなくなる場合があります。この場合は、ウォークマン®側のスピーカーのペアリング情報をいったん削除して、ペアリングをやり直してください。

- スピーカーは複数の機器とペアリングできますが、それらを同時に再生することはできません。
- BLUETOOTH接続されていても、スピーカーのAUDIO IN端子に音声ケーブルがつながったままだと、BLUETOOTH機器からの音楽は聞けません。BLUETOOTH機器からの音楽を聞きたい場合は、AUDIO IN端子から音声ケーブルを取り外してください。

関連項目

- BLUETOOTH接続した機器の音楽を聞く
- BLUETOOTH接続を切断するには（使い終わるには）
- 充電する

4-742-784-01(1) Copyright 2018 Sony Corporation

パソコンをBLUETOOTH接続する（Windows）

BLUETOOTH接続したい機器を登録しておく操作をペアリング（機器登録）といいます。
初めてスピーカーと組み合わせて使う場合は、最初にペアリングしてください。また、2台目以降の機器とペアリングする場合も同じ手順を行ってください。

対応OS

Windows 10、Windows 8.1、Windows 8、Windows 7 SP1
操作をはじめる前に、以下をご確認ください。

- パソコンのBLUETOOTH機能をオンにする。
- スピーカーから1 m以内の距離にパソコンを近づける。
- 接続するパソコンの取扱説明書を準備する。
- スピーカーから突然大きな音が出ることを防ぐため、接続するパソコンとスピーカーの音量を小さくする。

1 パソコンでスピーカーを検索する準備をする。

Windows 10の場合

画面右下のタスクバーで［（アクションセンター）］－［接続］の順に選択する。

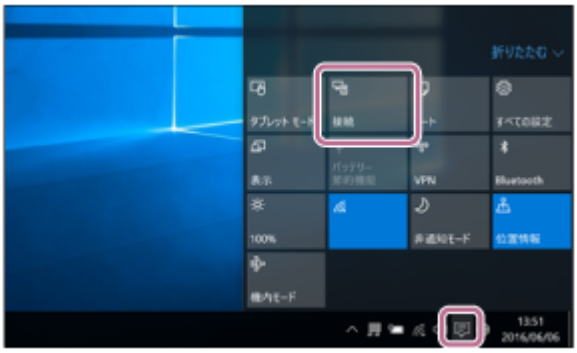

Windows 8.1の場合

［スタート］ボタンを右クリックし、［コントロールパネル］をクリックする。
［すべてのコントロールパネル項目］が表示されるので、［デバイスとプリンター］を選ぶ。
［すべてのコントロールパネル項目］ではなく［コントロールパネル］画面が表示される場合は、画面右上の［表示方法］で［大きいアイコン］または［小さいアイコン］を選択してください。

Windows 7の場合

［スタート］ボタン－［デバイスとプリンター］の順にクリックする。

2 スピーカーの電源を入れる。

電源／BLUETOOTHランプが青色にゆっくり点滅します。

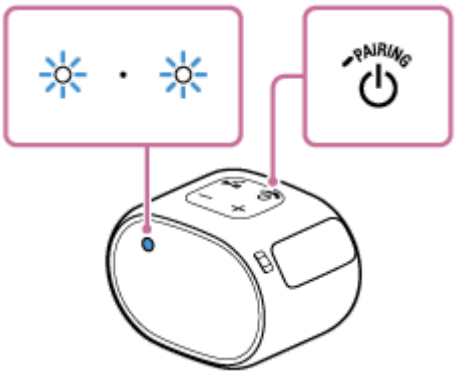

- ご購入後に初めてBLUETOOTH機能を使うときなど、スピーカーにペアリング情報がない状態では、⏻（電源）ボタン／ ▬ PAIRINGボタンを押しただけで、電源／BLUETOOTHランプが自動的に速く点滅して、スピーカーがペアリングモードになります。その場合は手順 4 へ進んでください。
- 近くに前回接続していたBLUETOOTH機器があるときは、⏻（電源）ボタン／ ▬ PAIRINGボタンを押しただけで、自動的にスピーカーが前回接続していた機器に接続されて、電源／BLUETOOTHランプが点灯することがあります。その場合は、接続されたBLUETOOTH機器のBLUETOOTH機能をオフにするか、電源を切ってください。

3 ⏻（電源）ボタン／ ▬ PAIRINGボタンを、スピーカーからビープ音が聞こえて、電源／BLUETOOTHランプが青色に速く点滅しはじめるまで押し続ける。

スピーカーがペアリングモードになります。

4 パソコンでスピーカーを検索する。

パソコンをBLUETOOTH接続する

Windows 10の場合

1. 画面右下のアクションセンターで、［接続］を選択する。

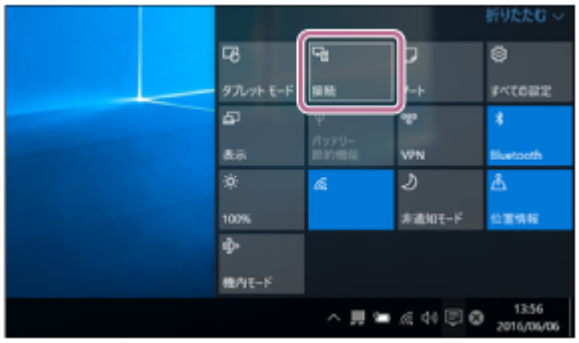

2. ［SRS-XB01］を選択する。

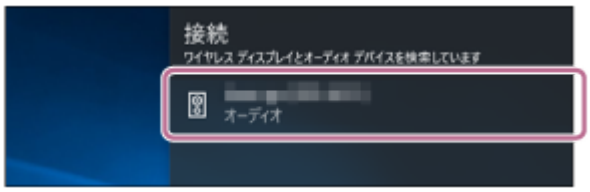

画面に［SRS-XB01］が表示されない場合は、もう一度手順 ❸ から操作してください。
ペアリング後、自動で接続して、［音楽に接続済み］と表示されます。手順 ❻ へ進んでください。

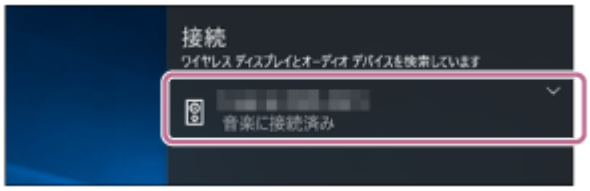

Windows 7/Windows 8.1の場合

1. ［デバイスの追加］をクリックする。

2. ［SRS-XB01］を選び［次へ］をクリックする。

パスキー*を要求された場合は「0000」を入力してください。
画面に［SRS-XB01］が表示されない場合は、もう一度手順 ❸ から操作してください。

* パスキーは、パスコード、PINコード、PINナンバー、パスワードなどと呼ばれる場合があります。

3. 下記の画面が表示されたら［閉じる］をクリックする。
パソコンへのドライバーのインストールが始まります。

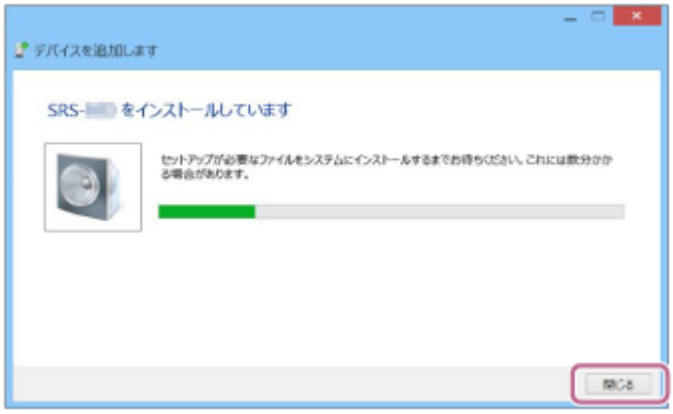

インストール中は［SRS-XB01］アイコンの左下に「 」マークが表示されます。「 」マークが消えたら、ドライバーのインストールは完了です。次の手順 5 へ進んでください。

パソコンによっては、インストールに時間がかかることがあります。ドライバーのインストールに一定の時間がかかると、スピーカーの電源がオートパワーオフ機能により自動的に切れます。この場合はもう一度スピーカーの電源を入れ直してください。

5 パソコンにスピーカーを登録する。

Windows 10の場合

ペアリング後、自動で接続して、［音楽に接続済み］と表示されます。手順 6 へ進んでください。

Windows 8.1の場合

1. ［デバイス］の［SRS-XB01］を右クリックし、表示されたメニューから［サウンドの設定］を選択する。

2. ［サウンド］画面の［SRS-XB01ステレオ］を確認する。

- ［SRS-XB01ステレオ］にチェックマーク（緑色）が付いていたら、手順 6 へ進んでください。

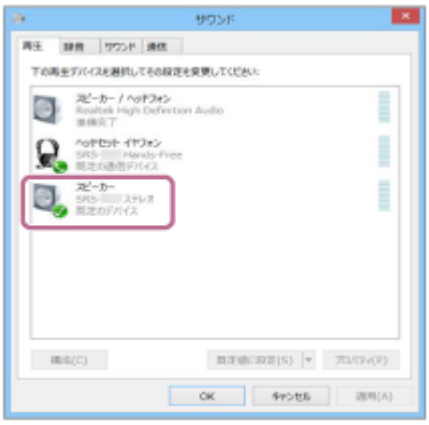

- ［SRS-XB01ステレオ］にチェックマーク（緑色）が付いていない場合は、次の手順3へ進んでください。
- ［SRS-XB01ステレオ］が表示されない場合は、［サウンド］画面で右クリックし、表示されたメニューから［無効なデバイスの表示］を選択して、次の手順3へ進んでください。

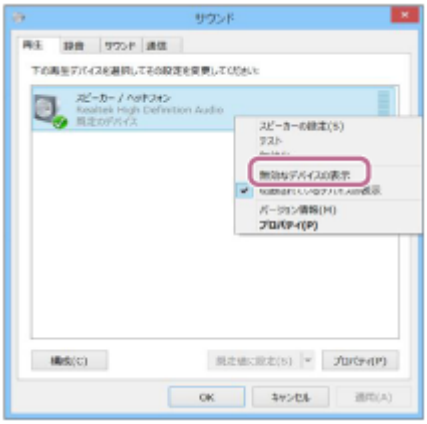

3. ［SRS-XB01ステレオ］を右クリックし、表示されたメニューから［接続］を選択する。

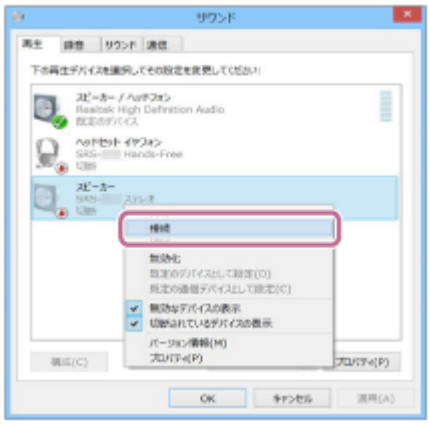

接続が完了すると、［サウンド］画面の［SRS-XB01ステレオ］にチェックマークが表示されます。手順 ❻ へ進んでください。

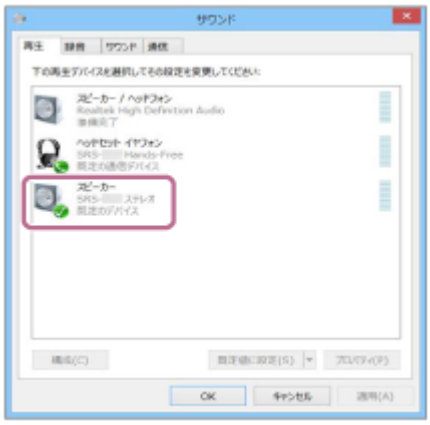

［SRS-XB01ステレオ］の［接続］が押せない場合は、現在チェックマーク（緑色）表示されている［既存のデバイス］の［無効化］を選択してください。

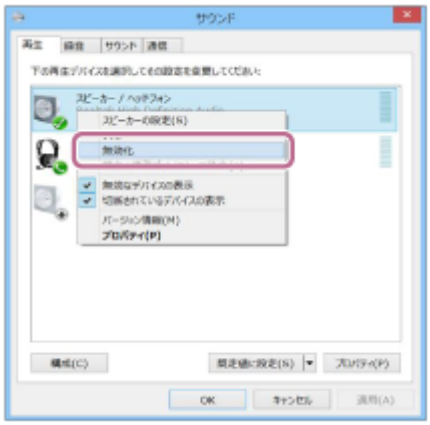

Windows 7の場合

1. ［デバイス］の［SRS-XB01］をダブルクリックする。

2. ［音楽を聴く］をクリックする。

接続が完了すると、チェックマークが表示されます。

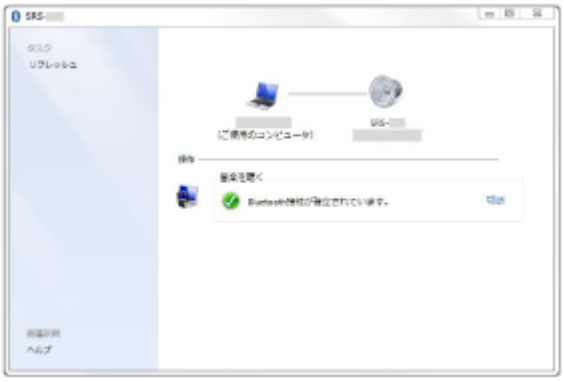

6 BLUETOOTH接続が完了したことを確認する。

電源／BLUETOOTHランプが点滅から点灯に変わり、BLUETOOTH接続が完了します。パソコンの音楽再生などをお楽しみいただけます。

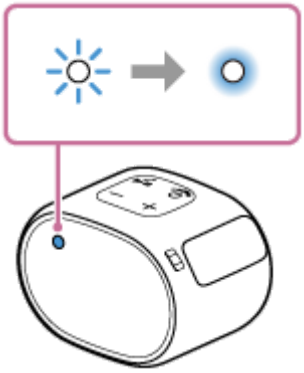

ヒント

- 上記の操作は一例です。詳しくはお使いのパソコンの取扱説明書をご覧ください。

ご注意

- 充電ランプ（オレンジ）が点滅した場合、市販のUSB ACアダプターや起動中のパソコンに接続して充電を行ってください。
- スピーカーのペアリングモードは約1分で解除され、電源／BLUETOOTHランプが遅い点滅に変わります。手順が完了する前にスピーカーのペアリングモードが解除されてしまった場合は、もう一度手順 3 から操作してください。ただし、ご購入後に初めてBLUETOOTH機能を使うときなど、スピーカーにペアリング情報がない状態では、ペアリングモードは解除されません。
- 一度ペアリングすれば再びペアリングする必要はありませんが、以下の場合は再度ペアリングが必要です。
  - 修理を行ったなど、ペアリング情報が消去されてしまったとき。
  - 9台以上の機器をペアリングしたとき。
    スピーカーは合計8台までのBLUETOOTH機器をペアリングすることができます。8台分をペアリングした後新たな機器をペアリングすると、8台の中で接続した日時が最も古い機器のペアリング情報が、新たな機器の情報で上書きされます。
  - 接続相手の機器から、スピーカーとの接続履歴が削除されたとき。
  - スピーカーを初期化したとき。
    すべてのペアリング情報が消去されます。スピーカーを初期化すると、iPhone/iPod touchやパソコンとBLUETOOTH接続できなくなる場合があります。この場合は、iPhone/iPod touchやパソコン側のスピーカーのペアリング情報を削除して、ペアリングをやり直してください。
- スピーカーは複数の機器とペアリングできますが、それらを同時に再生することはできません。
- スピーカーのパスキーは、「0000」に固定されています。パスキーが「0000」でないBLUETOOTH機器とペアリングすることはできません。

- BLUETOOTH接続されていても、スピーカーのAUDIO IN端子に音声ケーブルがつながったままだと、BLUETOOTH機器からの音楽は聞けません（ハンズフリー通話機能はお使いになれます）。BLUETOOTH機器からの音楽を聞きたい場合は、AUDIO IN端子から音声ケーブルを取り外してください。

関連項目

- BLUETOOTH接続した機器の音楽を聞く
- BLUETOOTH接続を切断するには（使い終わるには）
- 充電する

4-742-784-01(1) Copyright 2018 Sony Corporation

ワイヤレススピーカー
SRS-XB01

パソコンをBLUETOOTH接続する（Mac）

BLUETOOTH接続したい機器を登録しておく操作をペアリング（機器登録）といいます。
初めてスピーカーと組み合わせて使う場合は、最初にペアリングしてください。また、2台目以降の機器とペアリングする場合も同じ手順を行ってください。

対応OS

macOS High Sierra （バージョン10.13）
操作をはじめる前に、以下をご確認ください。

- パソコンにBLUETOOTHワイヤレス技術がインストールされている。
- スピーカーから1 m以内の距離にパソコンを近づける。
- 接続するパソコンの取扱説明書を準備する。
- スピーカーから突然大きな音が出ることを防ぐため、接続するパソコンとスピーカーの音量を小さくする。
- お使いのパソコンによっては、内蔵のBLUETOOTHアダプターをオンにする。
  BLUETOOTHアダプターをオンにする方法や、お使いのパソコンが内蔵のBLUETOOTHアダプターを備えているかどうかご不明な場合は、パソコンの取扱説明書をご覧ください。
- パソコンのスピーカーをONモードに設定する。
  パソコンのスピーカーが 「消音（OFF）」モードになっていると、BLUETOOTHスピーカーからも音が出ません。
  - パソコンのスピーカーがONモードの状態

1 スピーカーの電源を入れる。

電源／BLUETOOTHランプが青色にゆっくり点滅します。

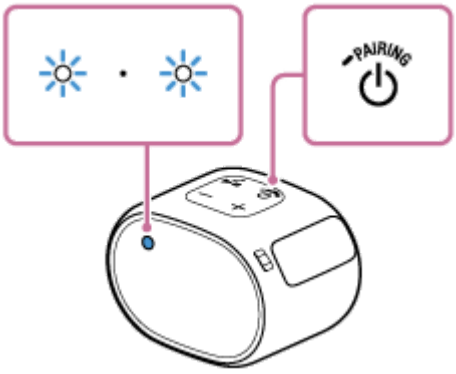

- ご購入後に初めてBLUETOOTH機能を使うときなど、スピーカーにペアリング情報がない状態では、 （電源）ボタン／ PAIRINGボタンを押しただけで、電源／BLUETOOTHランプが自動的に速く点滅して、スピーカーがペアリングモードになります。その場合は手順 3 へ進んでください。
- 近くに前回接続していたBLUETOOTH機器があるときは、 （電源）ボタン／ PAIRINGボタンを押しただけで、自動的にスピーカーが前回接続していた機器に接続されて、電源／BLUETOOTHランプが点灯すること

があります。その場合は、接続されたBLUETOOTH機器のBLUETOOTH機能をオフにするか、電源を切ってください。

2 ⏻（電源）ボタン／ ▬ PAIRINGボタンを、スピーカーからビープ音が聞こえて、電源／BLUETOOTHランプが青色に速く点滅しはじめるまで押し続ける。

スピーカーがペアリングモードになります。

3 パソコンでスピーカーを検索する。

1. 画面右下のタスクバーで［ （システム環境設定）］－［Bluetooth］の順に選択する。

2. Bluetooth画面から［SRS-XB01］を選び、［ペアリング］をクリックする。

4 BLUETOOTH接続が完了したことを確認する。

電源／BLUETOOTHランプが点滅から点灯に変わり、BLUETOOTH接続が完了します。

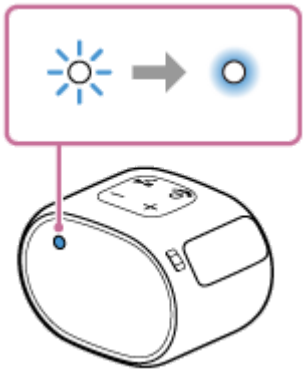

5 画面右上のスピーカーアイコンをクリックし、［出力装置］から［SRS-XB01］を選ぶ。

パソコンの音楽再生などをお楽しみいただけます。

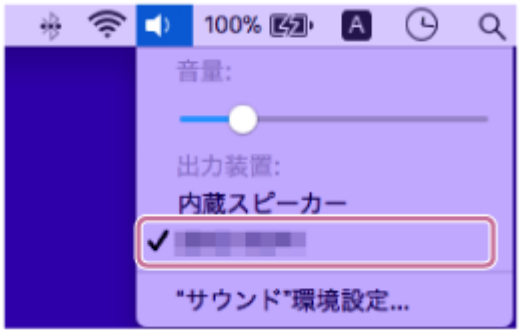

ヒント

- 上記の操作は一例です。詳しくはお使いのパソコンの取扱説明書をご覧ください。

ご注意

- 充電ランプ（オレンジ）が点滅した場合、市販のUSB ACアダプターや起動中のパソコンに接続して充電を行ってください。
- スピーカーのペアリングモードは約1分で解除され、電源／BLUETOOTHランプが遅い点滅に変わります。手順が完了する前にスピーカーのペアリングモードが解除されてしまった場合は、もう一度手順 2 から操作してください。ただし、ご購入後に初めてBLUETOOTH機能を使うときなど、スピーカーにペアリング情報がない状態では、ペアリングモードは解除されません。
- 一度ペアリングすれば再びペアリングする必要はありませんが、以下の場合は再度ペアリングが必要です。
  - 修理を行ったなど、ペアリング情報が消去されてしまったとき。
  - 9台以上の機器をペアリングしたとき。
    スピーカーは合計8台までのBLUETOOTH機器をペアリングすることができます。8台分をペアリングした後新たな機器をペアリングすると、8台の中で接続した日時が最も古い機器のペアリング情報が、新たな機器の情報で上書きされます。
  - 接続相手の機器から、スピーカーとの接続履歴が削除されたとき。
  - スピーカーを初期化したとき。
    すべてのペアリング情報が消去されます。スピーカーを初期化すると、iPhone/iPod touchやパソコンとBLUETOOTH接続できなくなる場合があります。この場合は、iPhone/iPod touchやパソコン側のスピーカーのペアリング情報を削除して、ペアリングをやり直してください。
- スピーカーは複数の機器とペアリングできますが、それらを同時に再生することはできません。
- スピーカーのパスキーは、「0000」に固定されています。パスキーが「0000」でないBLUETOOTH機器とペアリングすることはできません。
- BLUETOOTH接続されていても、スピーカーのAUDIO IN端子に音声ケーブルがつながったままだと、BLUETOOTH機器からの音楽は聞けません（ハンズフリー通話機能はお使いになれます）。BLUETOOTH機器からの音楽を聞きたい場合は、AUDIO IN端子から音声ケーブルを取り外してください。

関連項目

- BLUETOOTH接続した機器の音楽を聞く
- BLUETOOTH接続を切断するには（使い終わるには）
- 充電する

4-742-784-01(1) Copyright 2018 Sony Corporation

BLUETOOTH接続した機器の音楽を聞く

お使いのBLUETOOTH機器が次のプロファイルに対応していれば、スピーカーで音楽を聞いたり、スピーカーからBLUETOOTH機器を操作したりできます。

A2DP（Advanced Audio Distribution Profile）

高音質な音楽をワイヤレスで楽しめます。

AVRCP（Audio Video Remote Control Profile）

音量の調節および音楽の再生／一時停止／曲送り／曲の頭出しができます。
操作はBLUETOOTH機器によって異なることがあります。お使いの機器の取扱説明書もあわせてご覧ください。

ご注意

- スピーカーから突然大きな音が出ることを防ぐため、接続するBLUETOOTH機器とスピーカーの音量を小さくしておいてください。
  接続する機器によっては、音楽再生の停止／一時停止中にBLUETOOTH機器からスピーカーの音量調節ができないことがあります。

1. **スピーカーとBLUETOOTH機器を接続する。**

   接続が完了すると、電源／BLUETOOTHランプが青色に点灯します。

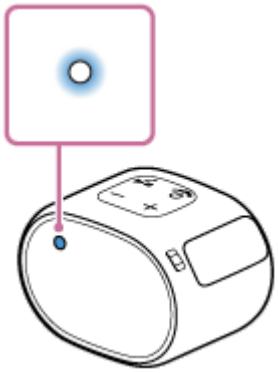

2. **BLUETOOTH機器を再生する。**

3. **スピーカーの－／＋（音量）ボタンか、BLUETOOTH機器を操作して音量を調節する。**

   スピーカーの－／＋（音量）ボタンを操作して音量を調節するたびに、電源／BLUETOOTHランプが1回、または3回点滅します。
   BLUETOOTH機器を操作して音量を調節することもできますが、その場合はスピーカーの電源／BLUETOOTHランプは点滅しません。
   スピーカーの音量を最大（31）または最小に設定すると、電源／BLUETOOTHランプが3回点滅します。

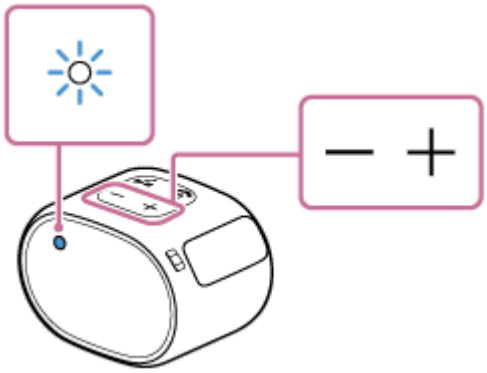

再生中に、スピーカーのボタンを使って以下の操作をすることができます。

一時停止

再生中に ▶II（再生）ボタン／ （通話）ボタンを押すと、一時停止します。もう一度押すと、一時停止を解除します。

次の曲へ移動

再生中に ▶II（再生）ボタン／ （通話）ボタンをすばやく2回押します。

曲の頭出し

再生中に ▶II（再生）ボタン／ （通話）ボタンをすばやく3回押します。

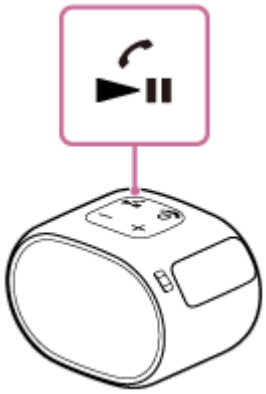

ヒント

- スピーカーで音楽を聞いている場合でも、スピーカーが市販のUSB ACアダプターを使用して電源コンセントに接続されているか、起動中のパソコンに接続されていれば充電できます。
- スピーカーはSCMS-T方式のコンテンツ保護に対応しています。SCMS-T方式対応のスマートフォン/iPhoneやワンセグTVなどの音楽（または音声）を、スピーカーで聞くことができます。
- スピーカーの音量を最大（31）または最小に設定すると、電源／BLUETOOTHランプが3回点滅します。

ご注意

- 通信状態が悪いと、スピーカーの操作に対してBLUETOOTH機器が誤動作する場合があります。
- BLUETOOTH機器で音楽を再生中に、スピーカーのAUDIO IN端子にポータブルオーディオ機器などを接続すると、スピーカーは自動的にAUDIO INモードに切り替わります。この場合は、BLUETOOTH機器からの音楽は聞けません（ハンズフリー通話機能はお使いになれます）。再度、BLUETOOTH機器からの音楽を聞きたい場合は、AUDIO IN端子から音声ケーブルを取り外してください。
- 高温環境下で使用した場合、内蔵充電池を保護するために音量が下がることがあります。
- 電池残量が少なくなると、最大音量の設定が下がります。
- BLUETOOTH機器によっては、機器側でも音量調節や音声出力先の設定が必要な場合があります。

- スピーカーと接続するBLUETOOTH機器や通信環境、周囲の状況によっては、雑音が入ったり、音が途切れたりすることがあります。

関連項目

- BLUETOOTH接続を切断するには（使い終わるには）

4-742-784-01(1) Copyright 2018 Sony Corporation

BLUETOOTH接続を切断するには（使い終わるには）

BLUETOOTH機器を使い終わったら、以下の手順のいずれかを行って、BLUETOOTH接続を切断してください。

- BLUETOOTH機器のBLUETOOTH機能をオフにする。
  詳しくは、お使いの機器の取扱説明書をご覧ください。
- BLUETOOTH機器の電源を切る。
- スピーカーの電源を切る。

ヒント

- 送信側のBLUETOOTH機器の種類によっては、音楽の再生を終了すると、自動的にBLUETOOTH接続を切断する場合があります。

関連項目

- 電源を切る
- オートパワーオフ機能について

4-742-784-01(1) Copyright 2018 Sony Corporation

ワイヤレススピーカー
SRS-XB01

ポータブルオーディオ機器などの音楽を有線で聞く

市販の音声ケーブルでポータブルオーディオ機器などを接続して、通常のスピーカーシステムとして使えます。

1 市販の音声ケーブルを使って聞きたい機器をスピーカーのAUDIO IN端子に接続する。

音声ケーブルは両端がステレオミニプラグ（抵抗なし）*のものをお使いください。

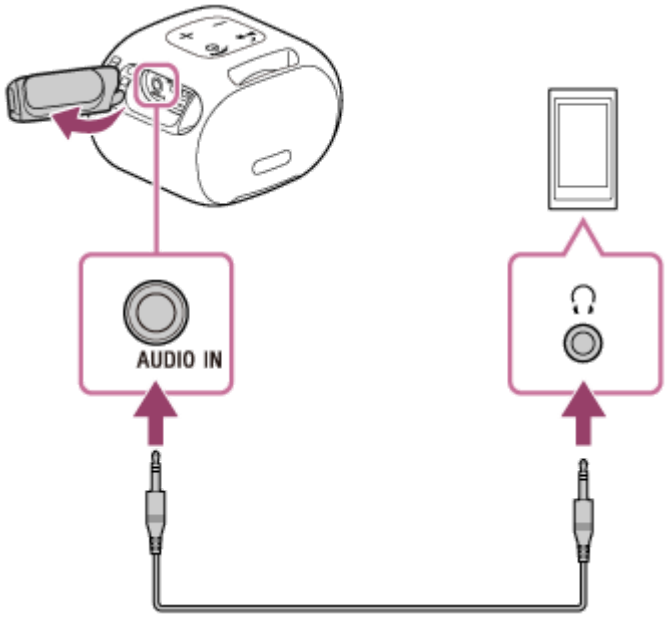

* 抵抗入りの音声ケーブル（ステレオミニ）を使用すると、音量が小さくなることがあります。抵抗なしの音声ケーブル（ステレオミニ）をご使用ください。

2 スピーカーの電源を入れる。

電源／BLUETOOTHランプが青色に点滅または点灯します。

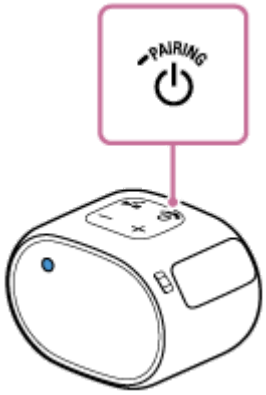

3 接続した機器の電源を入れ、再生する。

4 スピーカーの－／＋（音量）ボタンか、接続した機器を操作して音量を調節する。

スピーカーの－／＋（音量）ボタンを操作して音量を調節するたびに、電源／BLUETOOTHランプが1回、または3回点滅します。

接続した機器を操作して音量を調節することもできますが、その場合はスピーカーの電源／BLUETOOTHランプは点滅しません。
スピーカーの音量を最大（31）または最小に設定すると、電源／BLUETOOTHランプが3回点滅します。

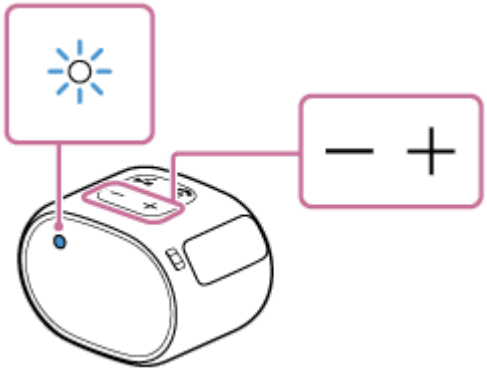

ヒント

- 音声が聞こえないときは、接続機器側の音量を上げてください。
- 音声ケーブルでつないだ機器の音楽を聞いている間も、スマートフォン／iPhoneとHFP/HSPでBLUETOOTH接続されたままであればハンズフリー通話機能はお使いになれます。

ご注意

- AUDIO IN端子に音声ケーブルを接続すると、AUDIO IN端子の出力が優先され、BLUETOOTH機器からの音は聞こえなくなります。BLUETOOTH接続の状態によってスピーカーの電源／BLUETOOTHランプが青色に点滅または点灯しますが、これは異常ではありません。
- AUDIO IN端子にポータブルオーディオ機器などを接続して音楽を再生している場合、スピーカーのボタンを使って一時停止、次の曲へ移動、曲の頭出しはできません。
- AUDIO IN端子に音声ケーブルが接続されているときは、オートパワーオフ機能は無効になります。
- 水のかかるおそれのある場所では、AUDIO IN端子は使用しないでください。
- 音声ケーブルを使い終わったら、以下のようにスピーカーのキャップをしっかりと閉めてください。キャップの上側を先に入れるとより閉めやすくなります。

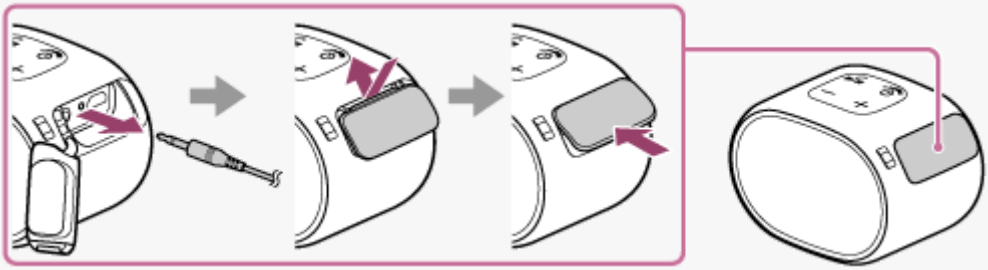

関連項目

- オートパワーオフ機能について
- 電話を受ける

4-742-784-01(1) Copyright 2018 Sony Corporation

電話を受ける

お使いのBLUETOOTH対応携帯電話（スマートフォン／iPhone）がHFP（Hands-free Profile）またはHSP（Headset Profile）に対応していれば、スピーカーでハンズフリー通話ができます。

- BLUETOOTH対応携帯電話がHFPとHSPの両方に対応している場合は、HFPを使用してください。
- 操作はBLUETOOTH対応携帯電話によって異なることがあります。お使いの携帯電話の取扱説明書もあわせてご覧ください。

着信音について

着信があると、再生中でも音楽が一時停止し、スピーカーから着信音が聞こえます。
スピーカーから聞こえる着信音は、BLUETOOTH対応携帯電話によって以下のように異なります。

- スピーカーの着信音
- BLUETOOTH対応携帯電話の着信音
- BLUETOOTH対応携帯電話のBLUETOOTH接続専用の着信音

1 スピーカーとBLUETOOTH対応携帯電話を接続する。

接続が完了すると、電源／BLUETOOTHランプが青色に点灯します。

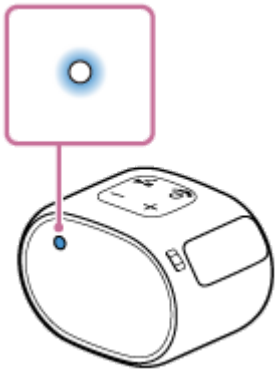

2 ▶II（再生）ボタン／ （通話）ボタンを押して、電話を受ける。

着信があると、再生中の音楽が一時停止し、スピーカーから着信音が聞こえます。
スピーカーのマイクに向かって話してください。

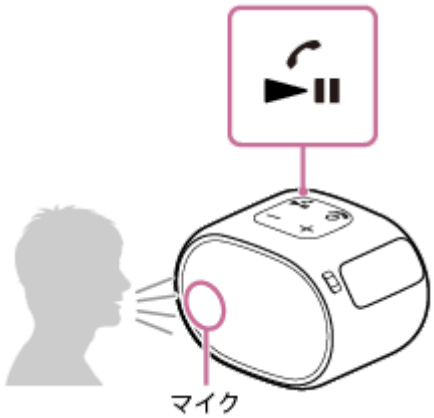

スピーカーから着信音が聞こえない場合は、HFPまたはHSPで接続されていない可能性があります。BLUETOOTH対応携帯電話側の接続状況を確認してください。

3 スピーカーの－／＋（音量）ボタンか、BLUETOOTH対応携帯電話を操作して音量を調節する。

スピーカーの－／＋（音量）ボタンを操作して音量を調節するたびに、電源／BLUETOOTHランプが1回、または3回点滅します。
BLUETOOTH対応携帯電話を操作して音量を調節することもできますが、その場合はスピーカーの電源／BLUETOOTHランプは点滅しません。
スピーカーの音量を最大（31）または最小に設定すると、電源／BLUETOOTHランプが3回点滅します。

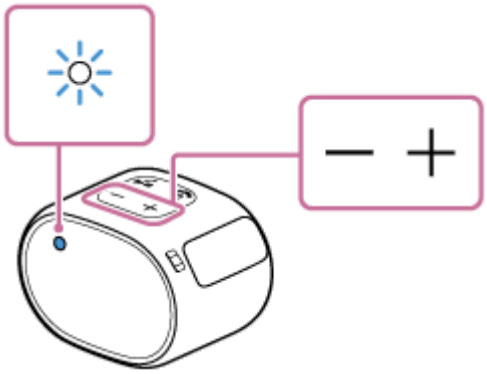

4 通話が終了したら、▶II（再生）ボタン／（通話）ボタンを押して電話を切る。

音楽再生中は、再生に戻ります。BLUETOOTH対応携帯電話を操作して電話を切った場合も、音楽再生中は、再生に戻ります。

ヒント

- BLUETOOTH対応携帯電話を操作して電話を受けた場合、機種によっては、BLUETOOTH対応携帯電話での通話が優先されることがあります。HFPまたはHSP接続の場合、BLUETOOTH対応携帯電話を操作して、音声通信をスピーカーに切り替えてください。
- 通話相手に自分の声が聞こえない、または聞こえにくい場合は、スピーカーのマイクに向かって話してください。
- スピーカーでは、通話時と音楽再生時の音量は別々に設定されます。

ご注意

- 一部のBLUETOOTH対応携帯電話では、着信時に再生中の音楽が一時停止しないことがあります。
- 携帯電話は、スピーカーから50 cm以上離してお使いください。スピーカーと携帯電話が近いとノイズが入ることがあります。
- スピーカーのAUDIO IN端子に音声ケーブルがつながれていると、BLUETOOTH機器からの音楽は聞こえなくなりますが、BLUETOOTH接続されたままであればハンズフリー通話機能はお使いになれます。
- 携帯電話の機種、インストールされているOSやアプリによっては、ハンズフリー通話の機能が正しく使用できない場合があります。

関連項目

- スマートフォンまたはiPhone/iPod touchをBLUETOOTH®接続する
- BLUETOOTH接続を切断するには（使い終わるには）
- 電話をかける

4-742-784-01(1) Copyright 2018 Sony Corporation

ワイヤレススピーカー
SRS-XB01

電話をかける

お使いのBLUETOOTH対応携帯電話（スマートフォン／iPhone）がHFP（Hands-free Profile）またはHSP（Headset Profile）に対応していれば、スピーカーでハンズフリー通話ができます。

- BLUETOOTH対応携帯電話がHFPとHSPの両方に対応している場合は、HFPを使用してください。
- 操作はBLUETOOTH対応携帯電話によって異なることがあります。お使いの携帯電話の取扱説明書もあわせてご覧ください。

1 スピーカーとBLUETOOTH対応携帯電話を接続する。

接続が完了すると、電源／BLUETOOTHランプが青色に点灯します。

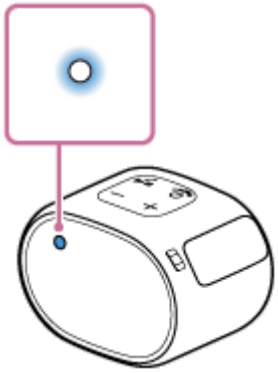

2 お使いのBLUETOOTH対応携帯電話を操作して発信する。

発信すると、再生中の音楽が一時停止し、スピーカーから発信音が聞こえます。
相手先に電話が通じたら、スピーカーのマイクに向かって話してください。

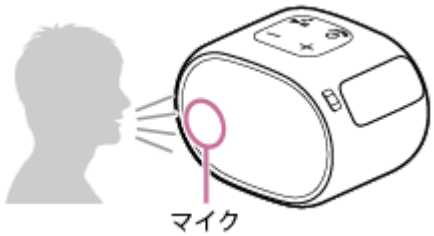

スピーカーから発信音が聞こえない場合は

- HFPまたはHSPで接続されていない可能性があります。BLUETOOTH対応携帯電話側の接続状況を確認してください。
- スピーカーの ▶II（再生）ボタン／ （通話）ボタンを約2秒間押し続けて、スピーカーに音声を切り替えます。

3 スピーカーの－／＋（音量）ボタンか、BLUETOOTH対応携帯電話を操作して音量を調節する。

スピーカーの－／＋（音量）ボタンを操作して音量を調節するたびに、電源／BLUETOOTHランプが1回、または3回点滅します。
BLUETOOTH対応携帯電話を操作して音量を調節することもできますが、その場合はスピーカーの電源／BLUETOOTHランプは点滅しません。
スピーカーの音量を最大（31）または最小に設定すると、電源／BLUETOOTHランプが3回点滅します。

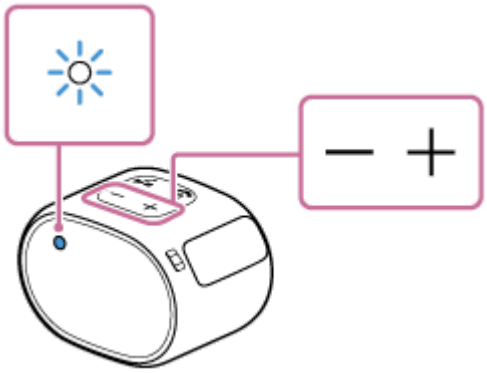

4 **通話が終了したら、▶II（再生）ボタン／（通話）ボタンを押して電話を切る。**

音楽再生中は、再生に戻ります。BLUETOOTH対応携帯電話を操作して電話を切った場合も、音楽再生中は、再生に戻ります。

ヒント

- 通話相手に自分の声が聞こえない、または聞こえにくい場合は、スピーカーのマイクに向かって話してください。
- スピーカーでは、通話時と音楽再生時の音量は別々に設定されます。

ご注意

- 一部のBLUETOOTH対応携帯電話では、発信時に再生中の音楽が一時停止しないことがあります。
- 携帯電話は、スピーカーから50 cm以上離してお使いください。スピーカーと携帯電話が近いとノイズが入ることがあります。
- スピーカーのAUDIO IN端子に音声ケーブルがつながれていると、BLUETOOTH機器からの音楽は聞こえなくなりますが、BLUETOOTH接続されたままであればハンズフリー通話機能はお使いになれます。
- 携帯電話の機種、インストールされているOSやアプリによっては、ハンズフリー通話の機能が正しく使用できない場合があります。

関連項目

- スマートフォンまたはiPhone/iPod touchをBLUETOOTH®接続する
- BLUETOOTH接続を切断するには（使い終わるには）
- 電話を受ける

4-742-784-01(1) Copyright 2018 Sony Corporation

ランプ表示

充電ランプ（オレンジ）

消灯	充電が完了しました。
点灯	充電中です。
ゆっくり点滅	内蔵充電池の電池残量が10%未満になっています。スピーカーを充電してください。 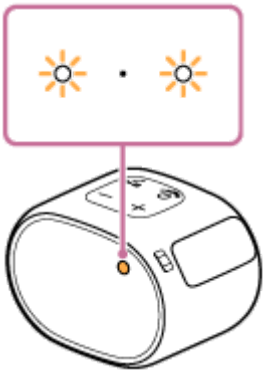
3回点滅してから消灯	電源を入れた後、ランプが3回点滅してから消灯したときは、内蔵充電池の残量がありません。スピーカーを充電してください。

ご注意

- スピーカーの電源が入っている場合でも、スピーカーが市販のUSB ACアダプターを使用して電源コンセントに接続されているか、起動中のパソコンに接続されていれば充電できます。
  ただし、使用状況によっては充電時間が長くなることがありますので、充電するときはスピーカーの電源を切ることをおすすめします。
- 起動中のパソコンやUSB ACアダプターにつないでいても、大音量で長時間使用すると、内蔵充電池の残量が減り、音量が小さくなる場合がありますが故障ではありません。この場合は、いったんスピーカーの電源を切り、いっぱいに充電してから使用してください。
- 周りの温度が非常に低いところや高いところでは、安全のために充電を停止します。また、長時間充電が続いても充電を停止することがあります。使用可能温度（5 ℃から35 ℃）の範囲内でマイクロUSBケーブルを抜き差ししてから、もう一度充電してください。

電源／BLUETOOTHランプ（青）

点灯	BLUETOOTH機器がBLUETOOTH接続されています。
速く点滅（1秒間に3回）	BLUETOOTHペアリング（機器登録）待ち状態です。

ゆっくり点滅	BLUETOOTH接続待ち状態です。 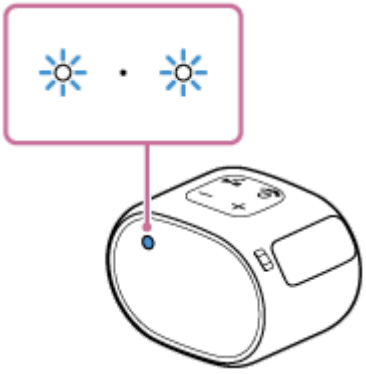
1回点滅	−／＋（音量）ボタンを押すと、1回点滅します。
3回点滅	−／＋（音量）ボタンの操作時に、音量が最小または最大になると3回点滅します。

関連項目

- 各部の名前

4-742-784-01(1) Copyright 2018 Sony Corporation

使用上のご注意

安全について

- スピーカーに付属の「使用上のご注意／主な仕様・保証書」をご確認ください。

取り扱いについて

- 次のような場所には置かないでください。故障の原因になる場合があります。
  - 直射日光の当たる場所、暖房器具の近く、照明器具の下など、温度の高い所
  - 窓を閉め切った自動車内（特に夏季）
  - ほこりの多い所
  - 時計、クレジットカードなどの近く
    （録音済みテープや時計、クレジットカードなどは、スピーカーに近づけないでください。また、持ち運ぶ際にもご注意ください。）
  - 激しい振動のある所
- 平らな場所に設置してください。落下等により、けがや故障・性能劣化の原因になることがあります。
- 他に疑問点や問題点がある場合は、もう一度このヘルプガイドおよび「使用上のご注意／主な仕様・保証書」をよく読んでから、お買い上げ店またはソニーの相談窓口にご相談ください。

関連項目

- 充電に関するご注意

4-742-784-01(1) Copyright 2018 Sony Corporation

ワイヤレススピーカー
SRS-XB01

充電に関するご注意

充電について

- 周りの温度が非常に高いところや低いところでは、安全のために充電を停止します。また、長時間充電が続いても充電を停止することがあります。使用可能温度（5 ℃から35 ℃）の範囲内でUSBケーブルを抜き差ししてから、もう一度充電を行ってください。
- スピーカーを充電中または、長時間お使いになると、スピーカーの温度が上昇することがありますが、故障ではありません。
- 充電は充電ランプ（オレンジ）が点滅してから行ってください。点滅してから充電を行うことで、電池をより長くお使いいただけます。
- 長期間使用しない場合でも、内蔵充電池の劣化を防ぐため、半年に1度充電を行ってください。
- 使用可能時間が極端に短くなった場合は、内蔵充電池の寿命と考えられます。
- 長期間使用しなかったときは、充電時間が長くかかる場合があります。

内蔵ニッケル水素電池の寿命について

- 内蔵充電池には寿命があります。使用回数を重ねたり、時間が経過するにつれ、内蔵充電池の容量は少しずつ低下します。内蔵充電池の使用時間が大幅に短くなった場合は、内蔵充電池をリフレッシュすると改善される場合があります。詳しくは「内蔵充電池の持続時間が短い（内蔵充電池のリフレッシュ）」をご確認ください。
  リフレッシュを行っても改善されない場合は、内蔵充電池の寿命と考えられます。お買い上げ店またはソニーの相談窓口にお問い合わせください。
- 内蔵充電池の寿命は、保管方法、使用状況や環境によって異なります。

警告

スピーカーは以下の原因などにより、充電中に異常を検知すると、充電が完了していなくても充電ランプ（オレンジ）が消灯することがあります。

- 使用温度範囲（5 ℃～35 ℃）を超える場合
- 内蔵充電池に問題がある場合
- 充電が長時間続いている場合

ご注意

- 充電時間は内蔵充電池の使用状態により異なります。
- 周囲の温度が5 ℃～35 ℃の環境で充電してください。
- 急激な温度変化や、直射日光、水蒸気、砂、ほこりや電気的な衝撃を避けてください。また駐車中の車内には、絶対に放置しないでください。
- スピーカーの電源が入っている場合でも、スピーカーが市販のUSB ACアダプターを使用して電源コンセントに接続されているか、起動中のパソコンに接続されていれば充電できます。
  ただし、使用状況によっては充電時間が長くなることがありますので、充電するときはスピーカーの電源を切ることをおすすめします。

関連項目

- 内蔵充電池の持続時間が短い（内蔵充電池のリフレッシュ）

4-742-784-01(1) Copyright 2018 Sony Corporation

ワイヤレススピーカー
SRS-XB01

スピーカーを廃棄するには

日本国内での充電式電池の廃棄について

スピーカーに内蔵されている充電式電池はリサイクルできます。
この充電式電池の取り外しはお客様自身では行わず、「ソニーの相談窓口」にご相談ください。

4-742-784-01(1) Copyright 2018 Sony Corporation

防水について

スピーカーの防水性能について

このスピーカーは、JIS C 0920「電気機械器具の外郭による保護等級（IPコード）」の“水の浸入に対する保護等級”であるIPX5[*1]相当の防水仕様[*2] [*3]となっていますが、完全防水型ではありません。
故意にお風呂の温水や水中に落下させたり、水中で使用したりしないでください。

防水の対象となる液体

対象	真水、水道水
非対象	上記以外の液体（例：石けん水、洗剤や入浴剤の入った水、シャンプー、温泉水、プールの水、海水など）

*1 IPX5（噴流に対する保護等級）：内径6.3 mmのノズルを用いて、約3 mの距離から約12.5 ℓ／分の水を3分以上注水する条件で、あらゆる方向からの水の直接噴流によっても、本体機能を保ちます。
*2 キャップが完全に装着されている状態であること。
*3 同梱品および本体の各端子（USB/AUDIO IN）は防水仕様ではありません。水がかからないようご注意ください。

防水性能については、上記条件による当社測定に基づいたものです。お客様の誤った取り扱いが原因の浸水による故障は保証対象外となりますので、あらかじめご了承ください。

防水性能を保つために

下記の点をご確認のうえ、正しくご使用になってください。

- スピーカーを落下させたり、衝撃を与えたりしないでください。変形や破損により、防水性能劣化の原因となることがあります。
- スピーカーは耐水圧設計ではありません。シャワーなど、高い水圧がかかる場所でのご使用は故障の原因となりますので避けてください。
- 高温のお湯を直接かけたり、ドライヤーなど熱風を直接あてないでください。またサウナやコンロの近くなど高温になる場所での使用は絶対にしないでください。
- キャップの取り扱いに注意してください。キャップは、防水性能を保持するために大変重要な役割を果たしています。ご使用の際は完全に閉まっていることを確認してください。異物の付着などによりすき間があって完全に閉まっていない場合には、防水性能を保持できないばかりか、内部に水が入り込み故障の原因になる場合もあります。

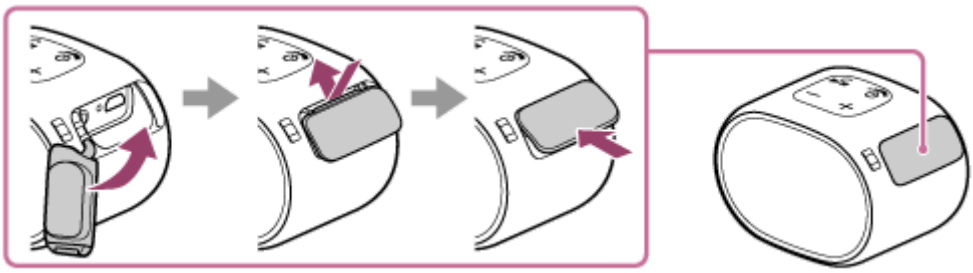

4-742-784-01(1) Copyright 2018 Sony Corporation

スピーカーのお手入れのしかた

下記のお手入れをしていただくことにより、より長く快適にご使用いただけます。

- 表面が汚れたときは、すみやかに真水（水道水など）で洗い、汚れを落としてください。付着したまま放置すると、スピーカーの故障の原因となります。
  例：
  - 海やプールなどで使用し、塩分や砂などが付着した場合
  - 異物（日焼け止め・サンオイルなど）を付着させた場合

- スピーカーをぬれたまま放置すると、水アカやカビなどにより製品が汚れる可能性があります。使用後は水滴を拭き取り、風通しの良い場所で水分がなくなるまで乾燥させてください。
- 寒冷地では、水滴が付着したままスピーカーを放置すると、水滴が凍結し故障の原因となります。使用後は、スピーカーに付着した水滴を乾いた柔らかい布などで必ず拭き取ってください。
- スピーカー部に水が入ると音質が変化することがありますが、故障ではありません。乾いた柔らかい布などの上にスピーカーがある面を下にして置き、スピーカー内部にたまった水を出してください。さらに常温でそのまま放置して乾燥させてください。

ご注意

- 表面が汚れたときに、シンナー、ベンジン、アルコールなどは使用しないでください。

4-742-784-01(1) Copyright 2018 Sony Corporation

BLUETOOTH無線技術について

BLUETOOTH無線技術は、およそ10 m程度までの距離で通信を行うことができます。

BLUETOOTH機能の対応バージョンとプロファイル

プロファイルとは、BLUETOOTH機器の特性ごとに機能を標準化したものです。スピーカーは下記のBLUETOOTHバージョンとプロファイルに対応しています。
対応BLUETOOTHバージョン：BLUETOOTH標準規格Ver. 4.2
対応BLUETOOTHプロファイル：

- A2DP（Advanced Audio Distribution Profile）：高音質な音楽コンテンツを送受信する。
- AVRCP（Audio Video Remote Control Profile）：音量の調節および音楽の再生／一時停止／曲送り／曲の頭出しをする。
- HSP（Headset Profile）*：通話／携帯電話（スマートフォン／iPhone）を操作する。
- HFP（Hands-free Profile）*：ハンズフリーで通話／携帯電話（スマートフォン／iPhone）を操作する。

* 携帯電話のBLUETOOTH機能がHFPとHSPの両方に対応している場合は、HFP（Hands-free Profile）を使用してください。

通信有効範囲

見通し距離で約10 m以内で使用してください。
以下の状況においては、通信有効範囲が短くなることがあります。

- BLUETOOTH接続している機器の間に人体や金属、壁などの障害物がある場合
- 無線LANが構築されている場所
- 電子レンジを使用中の周辺
- その他電磁波が発生している場所

他機器からの影響

BLUETOOTH機器と無線LAN（IEEE802.11b/g）は同一周波数帯（2.4 GHz）を使用するため、無線LANを搭載した機器の近辺で使用すると、電波干渉が発生し、通信速度の低下、雑音や接続不能の原因になる場合があります。この場合、次の対策を行ってください。

- スピーカーとBLUETOOTH機器を接続するときは、無線LAN機器から10 m以上離れたところで行う。
- 10 m以内で使用する場合は、無線LAN機器の電源を切る。

他機器への影響

BLUETOOTH機器が発生する電波は、電子医療機器などの動作に影響を与える可能性があります。場合によっては事故を発生させる原因になりますので、次の場所ではスピーカーおよびBLUETOOTH機器の電源を切ってください。

- 病院内／電車内／航空機内／ガソリンスタンドなど引火性ガスの発生する場所
- 自動ドアや火災報知機の近く

ご注意

- BLUETOOTH機能を使うには、相手側BLUETOOTH機器がスピーカーと同じプロファイルに対応している必要があります。ただし、同じプロファイルに対応していても、BLUETOOTH機器の仕様により機能が異なる場合があります。
- BLUETOOTH無線技術の特性により、送信側での音声・音楽再生に比べて、スピーカー側での再生がわずかに遅れます。

- スピーカーは、BLUETOOTH無線技術を使用した通信時のセキュリティとして、BLUETOOTH標準規格に準拠したセキュリティ機能に対応しておりますが、設定内容等によってセキュリティが充分でない場合があります。BLUETOOTH無線通信を行う際はご注意ください。
- BLUETOOTH技術を使用した通信時に情報の漏洩が発生しましても、弊社としては一切の責任を負いかねますので、あらかじめご了承ください。
- スピーカーと接続するBLUETOOTH機器は、Bluetooth SIG, Inc.の定めるBLUETOOTH標準規格に適合し、認証を取得している必要があります。ただし、BLUETOOTH標準規格に適合していても、BLUETOOTH機器の特性や仕様によっては、接続できない、操作方法や表示・動作が異なるなどの現象が発生する場合があります。
- スピーカーと接続するBLUETOOTH機器や通信環境、周囲の状況によっては、雑音が入ったり、音が途切れたりすることがあります。
- ラジオやチューナーを内蔵した機器とBLUETOOTH接続すると、ラジオなどの音声に雑音が入ることがあります。スピーカーとこれらの機器をBLUETOOTH接続でお使いいただくことはできません。
- スピーカーは、TVやラジオ・チューナーなどの機器から離してお使いください。これらの機器の近くでスピーカーを使うと、TVやラジオなどの音声に雑音が入ることがあります。

4-742-784-01(1) Copyright 2018 Sony Corporation

商標について

- AndroidはGoogle LLCの商標です。
- BLUETOOTH®ワードマークおよびロゴは、Bluetooth SIG, Inc.が所有する登録商標であり、ソニー株式会社はこれらのマークをライセンスに基づいて使用しています。
- iPhoneおよびiPod touchは、米国および他の国々で登録されたApple Inc.の商標です。
- 「iPhone」の商標は、アイホン株式会社からライセンスを受け使用しています。
- MacおよびmacOSは、米国および他の国々で登録されたApple Inc.の商標です。
- MicrosoftおよびWindowsは、米国Microsoft Corporationの米国およびその他の国における登録商標、または商標です。
- ウォークマン、WALKMAN、WALKMANロゴは、ソニー株式会社の登録商標です。

その他、本書に記載されているシステム名、製品名は、一般に各開発メーカーの登録商標あるいは商標です。なお、本文中では®、™マークは明記していません。

4-742-784-01(1) Copyright 2018 Sony Corporation

ソフトウェアについて

ライセンスに関する注意

このスピーカーには、弊社がその著作権者とのライセンス契約に基づき使用しているソフトウェアが搭載されております。当該ソフトウェアの著作権者様の要求に基づき、弊社はこれらの内容をお客様に通知する義務があります。
ライセンスに関して、内容をご一読くださいますようお願い申し上げます。
ライセンス内容は下記URLをご参照ください。
http://rd1.sony.net/help/speaker/sl/18e/

4-742-784-01(1) Copyright 2018 Sony Corporation

故障かな？と思ったら

修理を依頼する前に、もう一度下記の項目をチェックしてみてください。

- 本ヘルプガイドの各項目や「困ったときは／よくある質問」で調べる。
- スピーカーを充電する。
  充電することで問題が解決することがあります。
- スピーカーのRESET（リセット）ボタンを押してみる。
  詳しくは「RESET（リセット）ボタンの使いかた」をご確認ください。
- スピーカーを初期化する。
  音量調節などを工場出荷時の設定に戻し、すべてのペアリング（機器登録）情報を削除します。
  詳しくは「スピーカーを初期化する」をご確認ください。
- サポートホームページで調べる。
  https://www.sony.jp/support/active-speaker/
  BLUETOOTHの接続対応機種情報、サポート情報、よくあるお問い合わせとその回答をご案内しています。

それでも解決しない場合、ソニーの相談窓口までお問い合わせください。

関連項目

- RESET（リセット）ボタンの使いかた
- スピーカーを初期化する

4-742-784-01(1) Copyright 2018 Sony Corporation

充電ができない

- 市販のUSB ACアダプターをお使いの場合は、マイクロUSBケーブルがスピーカーおよびUSB ACアダプターにしっかり接続されているか確認してください。さらに、USB ACアダプターが電源コンセントにしっかり接続されているか確認してください。
- このスピーカーは500 mA以上出力できるUSB機器からの充電に対応しています。充電ケーブルは付属のマイクロUSBケーブルもしくはUSB規格に準拠したマイクロUSBケーブルを使用することをおすすめします。これ以外の機器および自作パソコンからの充電は保証しておりません。
- スピーカーに接続したマイクロUSBケーブルを起動中のパソコンに接続しても充電できます。ただし、すべてのパソコンで動作を保証するものではありません。また、自作パソコンは動作保証対象外です。

関連項目

- 充電する
- ランプ表示

4-742-784-01(1) Copyright 2018 Sony Corporation

内蔵充電池の持続時間が短い（内蔵充電池のリフレッシュ）

- 内蔵電池の特性上、何度も充電を繰り返すと使用時間が短くなる場合があります。満充電からの使用時間が極端に短くなったと感じた場合は以下の方法をお試しください。
  内蔵充電池を使い切るため、充電ランプが点滅しても充電をおこなわずに、スピーカーが自動的にオフになるまで使用してください。内蔵充電池を完全に使い切ったら、充電ランプ（オレンジ）が消灯して満充電になるまで、すぐに充電を行ってください。この方法を「充電池のリフレッシュ」といいます。内蔵充電池のリフレッシュを行うことで、充電池の寿命が改善される可能性があります。
  リフレッシュを行っても改善されない場合は、内蔵充電池の寿命と考えられます。お買い上げ店またはソニーの相談窓口にお問い合わせください。

4-742-784-01(1) Copyright 2018 Sony Corporation

電源が入らない、電源が切れてしまう

- 内蔵充電池の残量がない、もしくは少なくなった可能性があります。スピーカーを市販のUSB ACアダプターを使用して電源コンセントに接続するか、起動中のパソコンに接続して充電してください。
- オートパワーオフ機能が働いた可能性があります。接続している機器の音量が小さいときなど約15分経過すると電源が自動で切れます。接続している機器の音量を上げてご使用ください。

関連項目

- 充電する
- オートパワーオフ機能について

4-742-784-01(1) Copyright 2018 Sony Corporation

音が出ない、音が割れる、ノイズが出る、音が途切れる、通話相手の声が聞こえない

- 接続している機器とスピーカーの電源が入っていることを確認してください。
- 接続している機器とスピーカーの音量を確認してください。
- 接続している機器が再生されていることを確認してください。
- BLUETOOTH接続で再生しているとき、AUDIO IN端子に音声ケーブルが差し込まれたままになっていないか確認してください。
- AUDIO INモードで再生しているとき、音声ケーブルがAUDIO IN端子にしっかりと差し込まれていることを確認してください。
- BLUETOOTH接続でパソコンと接続しているとき、パソコンの音声出力先がスピーカーになっていることを確認してください。
- スピーカーとBLUETOOTH機器がBLUETOOTH接続されていることを確認してください。
- BLUETOOTH機器とスピーカーをもう一度ペアリング（機器登録）してください。
- 音が割れる場合は、接続している機器のイコライザー機能がオフになっていることを確認してください。
- スピーカーを電子レンジや無線LANなどから離してください。
- スピーカーをBLUETOOTH機器に近づけてください。障害物が間にあるときは、障害物を避けてください。
- ラジオやチューナーを内蔵した機器とBLUETOOTH接続すると、ラジオなどの音声に雑音が入ることがあります。
- スピーカーは、TVやラジオ・チューナーなどの機器から離してお使いください。これらの機器の近くでスピーカーを使うと、TVやラジオなどの音声に雑音が入ることがあります。
- 通話中にスピーカーから音が出るようになっているか、BLUETOOTH機器の音声設定を確認してください。

関連項目

- スマートフォンまたはiPhone/iPod touchをBLUETOOTH®接続する
- BLUETOOTH接続した機器の音楽を聞く
- ランプ表示
- 電話を受ける
- 電話をかける

4-742-784-01(1) Copyright 2018 Sony Corporation

使用中に音が小さくなる

- 以下の場合に音量が小さくなることがありますが、故障ではありません。
  - 内蔵充電池で使用中に内蔵充電池の残量が少なくなり、充電ランプ（オレンジ）がゆっくり点滅した場合。
  - スピーカーが市販のUSB ACアダプターを使用して電源コンセントに接続されていたか、起動中のパソコンに接続されていたが、大音量で長時間使用していた結果、内蔵充電池の残量が減ってしまった場合。

- 使用中に音量が小さくなった場合には、以下の手順を行ってください。
  1. スピーカーの電源を切る。
  2. 内蔵充電池をいっぱいになるまで充電する。

4-742-784-01(1) Copyright 2018 Sony Corporation

ワイヤレススピーカー
SRS-XB01

ペアリング（機器登録）できない

- スピーカーとBLUETOOTH機器の距離を1 m以内に近づけてください。
- 電源／BLUETOOTHランプが青色に速く点滅していなかったら、スピーカーからビープ音が聞こえて、電源／BLUETOOTHランプが青色に速く点滅し始めるまで、⏻（電源）ボタン／ ▬ PAIRINGボタンを押し続けてペアリングモードにしてください。
- スピーカーを初期化すると、iPhone/iPod touchと接続できなくなる場合があります。この場合は、iPhone/iPod touch側のスピーカーのペアリング情報を削除して、ペアリングをやり直してください。
- 相手側BLUETOOTH機器の電源が入っていてBLUETOOTH機能が有効になっていることを確認してください。
- 相手側BLUETOOTH機器にスピーカーが表示されない場合、相手側のBLUETOOTH機能を一度オフにしてから再度オンにすることにより症状が改善される場合があります。

関連項目

- スマートフォンまたはiPhone/iPod touchをBLUETOOTH®接続する
- ランプ表示

4-742-784-01(1) Copyright 2018 Sony Corporation

ワイヤレススピーカー
SRS-XB01

RESET（リセット）ボタンの使いかた

電源が入っているのに操作ができない場合は、側面のキャップを開き、RESET（リセット）ボタンをピンなど先の細いもので押してください。スピーカーがリセットされて、再度電源が入ります。

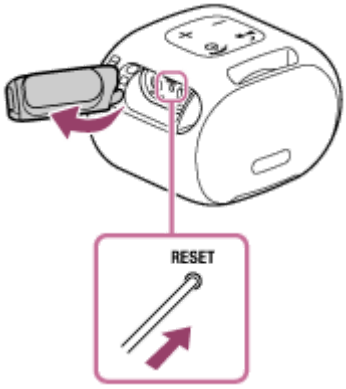

リセット後は、以下のようにキャップをしっかりと閉めてください。キャップの上側を先に入れるとより閉めやすくなります。

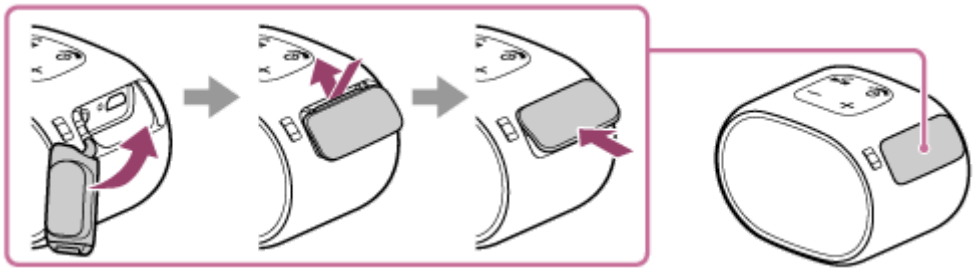

リセット後、操作ができない場合は、お買い上げ店またはソニーの相談窓口にお問い合わせください。

ご注意

- スピーカーの電源が入っていない状態ではリセットされません。
- スピーカーの初期化と異なり、ペアリング（機器登録）情報は削除されません。
- スピーカーをリセットすると、音量や機能が変更される場合があります。

4-742-784-01(1) Copyright 2018 Sony Corporation

ワイヤレススピーカー
SRS-XB01

スピーカーを初期化する

スピーカーの電源が入っている状態で、－／＋（音量）ボタンを押しながら、⏻（電源）ボタン／ ▬ PAIRINGボタンを電源が切れるまで押し続けます（5秒以上）。

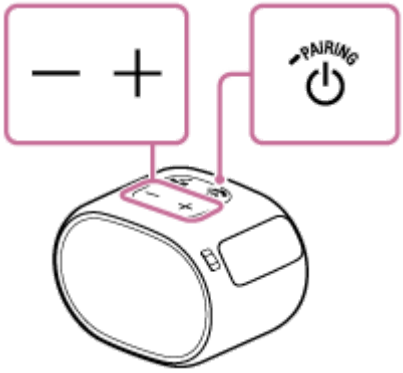

スピーカーが初期化されます。音量調節などを工場出荷時の設定に戻し、すべてのペアリング（機器登録）情報を削除します。

4-742-784-01(1) Copyright 2018 Sony Corporation