

ワイヤレススピーカー
SRS-XB60



スピーカーを使っていて困ったときやわからないことがあったときに使うマニュアルです。
PDF版は[こちら](#)。

準備する

スピーカーでできること

各部の名前

スピーカーを持ち運ぶ、配置する

電源

- [電源コンセントに接続する](#) >
- [電源を入れる](#) >
- [電源を切る](#) >
- [BLUETOOTHスタンバイ機能を使う](#) >
- [BLUETOOTH機能のオン/オフを設定する](#) >
- [オートスタンバイ機能について](#) >
- [オートスタンバイ機能を切り替える](#) >

└ 充電地の消費を抑える (STAMINAモード) >

ライティング機能

└ スピーカーのライティングを点灯/消灯する (ライティング機能) >

接続する

USB機器を接続する

BLUETOOTH接続をする

BLUETOOTH接続をする (Android)

└ スマートフォンをペアリング (機器登録) してから接続する >

└ ペアリング (機器登録) 済みのスマートフォンと接続する >

└ ワンタッチ (NFC) でスマートフォンと接続する >

└ ワンタッチ (NFC) でNFC対応機器との接続を切る >

└ ワンタッチ (NFC) でNFC対応機器を切り替える >

BLUETOOTH接続をする (iPhone/iPod touch)

└ iPhone/iPod touchをペアリング (機器登録) してから接続する >

└ ペアリング (機器登録) 済みのiPhone/iPod touchと接続する >

BLUETOOTH接続をする (ウォークマン®)

└ ウォークマンをペアリング (機器登録) してから接続する >

└ ペアリング (機器登録) 済みのウォークマンと接続する >

└ ワンタッチ (NFC) でウォークマンと接続する (ウォークマンNFC対応モデル) >

└ ワンタッチ (NFC) でNFC対応機器との接続を切る >

└ ワンタッチ (NFC) でNFC対応機器を切り替える >

BLUETOOTH接続をする (パソコン)

└ パソコンをペアリング (機器登録) してから接続する (Windows 10) >

└ パソコンをペアリング (機器登録) してから接続する (Windows 8) >

└ パソコンをペアリング (機器登録) してから接続する (Windows 7) >

└ パソコンをペアリング (機器登録) してから接続する (Mac) >

└ ペアリング (機器登録) 済みのパソコンと接続する (Windows 10) >

└ ペアリング (機器登録) 済みのパソコンと接続する (Windows 8) >

└ ペアリング (機器登録) 済みのパソコンと接続する (Windows 7) >

音楽を聞く

USB機器

- USB機器の音楽を聞く >

BLUETOOTH機器

- BLUETOOTH接続した機器の音楽を聞く >
- BLUETOOTHオーディオストリーミングの再生品質を切り替える（コーデック） >
- 同時に接続しているBLUETOOTH対応機器を切り替えて音楽を再生する（マルチデバイス接続） >
- BLUETOOTH接続を切断する（使い終わったら） >

Party Chain機能

- 複数台のスピーカーをケーブルでつなぐ（Party Chain機能） >
- 複数台のスピーカーで音楽再生を楽しむ（Party Chain機能） >

Wireless Party Chain機能

- 複数台のスピーカーを使用してワイヤレス再生を楽しむ（Wireless Party Chain機能） >
- Wireless Party Chain機能を解除するには >

Speaker Add機能

- 2台のスピーカーを使用してワイヤレス再生を楽しむ（Speaker Add機能） >
- ダブルモードとステレオモードを切り替える（Speaker Add機能） >
- Speaker Add機能を解除する >

外部オーディオ機器などの音楽を聞く

EXTRA BASS効果を楽しむ

通話する

電話を受ける

電話をかける

BLUETOOTH接続を切断する（使い終わったら）

Sony | Music Centerを使う

Sony | Music Centerでできること

Sony | Music Centerをインストールする

Fiestableを使う

Fiestable でできること

Fiestableをインストールする

音声アシスト機能を使う

[音声アシスト機能（Googleアプリ）を使う](#)

[音声アシスト機能（Siri）を使う](#)

[マイクをつないで使う](#)

[お知らせ](#)

[ランプ表示](#)

[ご注意](#)

- [使用上のご注意](#) >
- [充電に関するご注意](#) >
- [スピーカーを廃棄するには](#) >
- [BLUETOOTH機器について](#) >
- [BLUETOOTH無線技術について](#) >
- [LDACについて](#) >

[サポートホームページで調べる](#)

[困ったときは／よくある質問](#)

[故障かな？と思ったら](#)

[電源](#)

- [電源が入らない、充電ができない](#) >
- [勝手に電源が切れてしまう](#) >

[音（音声）](#)

- [音が出ない、片方の音が出ない、音が小さい、音が割れる、ノイズが出る、音が途切れる、通話相手の声が聞こえない、声が小さい](#) >

[USB機器](#)

- [つないだUSB機器が充電されない](#) >
- [USB機器が認識されない、正常に動作しない](#) >
- [USB機器の音源が再生できない、再生が1曲目から始まらない](#) >

[BLUETOOTH機能](#)

- [ペアリング（機器登録）できない](#) >
- [BLUETOOTH接続できない](#) >
- [ワンタッチ接続（NFC）できない](#) >
- [Party Chain機能が使用できない](#) >

Wireless Party Chain機能でBLUETOOTH機器と接続できない	>
Speaker Add機能でBLUETOOTH機器と接続できない	>
ライティングデモモード	
ライティングデモモードを解除する	>
リセット	
RESET（リセット） ボタンの使いかた	>
スピーカーを初期化する	>

スピーカーでできること

- ワンタッチ接続（NFC）に対応
- BLUETOOTH® Ver. 4.2対応
- 対応BLUETOOTHプロファイル^{*1}：A2DP、AVRCP、HFP、HSP、SPP
- SCMS-T方式対応の携帯電話やワンセグTVなどの音楽（または音声）を聞く
- スマートフォンとBLUETOOTH接続することで、内蔵のマイクとスピーカーを利用して、ハンズフリー通話を楽しむ
- 「ノイズサプレッション」および「エコーキャンセレーション」搭載により高音質な通話をする
 - － ノイズサプレッション：マイクが拾った騒音を抑制することで、通話相手側に聞こえる騒音を低減します。
 - － エコーキャンセレーション：マイクで拾った音声に含まれるスピーカーの音声を削減することで、通話相手側に起こるエコーを抑制します。
- 内蔵のリチウムイオン充電電池を使用して、最大約14時間^{*2*3}連続でワイヤレス再生をする
- BLUETOOTHスタンバイ機能搭載
- USBポートを使用して、USB機器の音楽を楽しむ
- AUDIO IN端子（外部入力端子）を使用してポータブルオーディオ機器等の音楽を楽しむ
- スピーカー2台をBLUETOOTH接続して、ステレオモード（ステレオ再生）またはダブルモードで再生する
- Party Chain機能で複数台のスピーカーをケーブルで接続して、同時に音楽を楽しむ
- Wireless Party Chain対応機器を最大10台組み合わせ、同時に音楽を楽しむ
- マイクをつないでスピーカーから声を出力する
- 付属の電源コードを電源コンセントに接続して充電する
- スピーカーとUSB接続することでスマートフォンなどのUSB機器を充電する
- 音楽に合わせてライティングを変える
- スピーカーの状態に応じて、以下の音声ガイダンスを再生する
 - － スピーカーがペアリングモードになったとき：「Bluetoothペアリングモード」
 - － スピーカーの電源が入っているときにSTAMINA／ BATTERYボタンを長押しして、充電電池の電池残量を確認したとき：「約100%/約70%/約50%/約20%/充電してください」
 - － 充電電池の電池残量が少なくなっているとき：「充電してください」
 - － Speaker Add機能使用時にSony | Music Centerで左右のチャンネルを切り替えたとき：「左/右」
- Sony | Music Centerアプリを使用してスマートフォンやタブレットで簡単に操作する

*1 BLUETOOTHプロファイルとは、BLUETOOTH機器の特性ごとに機能を標準化したものです。

*2 充電電池の持続時間は使用状況や環境などによって異なります。2015年より当カテゴリー製品の充電電池による再生時間の測定方法を変更しました。

*3 当社既定の音源を使用し、BLUETOOTH機器の音量を最大で送信し、スピーカーの音量を「17」に設定し、ライティングをオフにした場合の再生時間です。スピーカーの音量を最大「51」で使用した場合の電池持続時間は約3.5時間です。

ワイヤレススピーカー
SRS-XB60

各部の名前

前面／上面

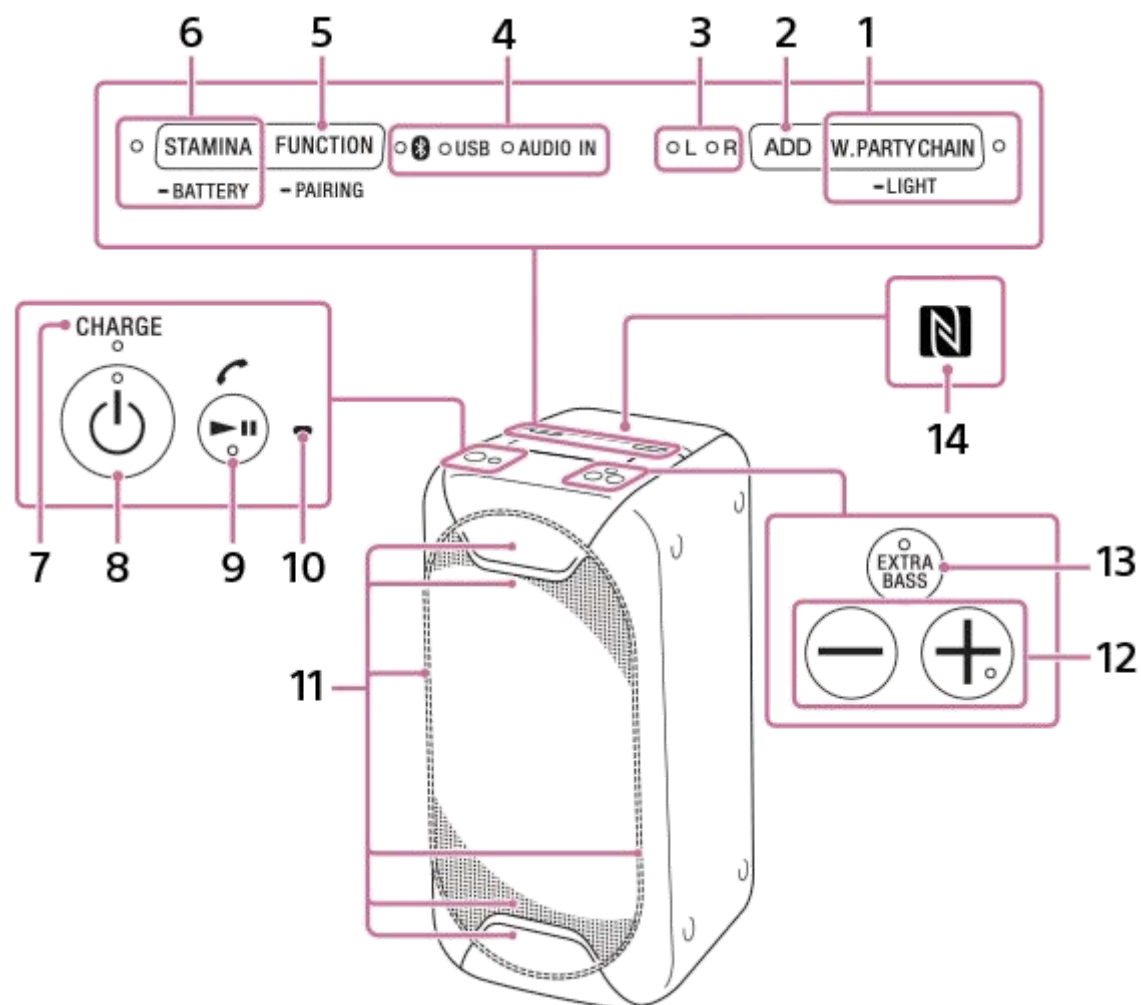

背面

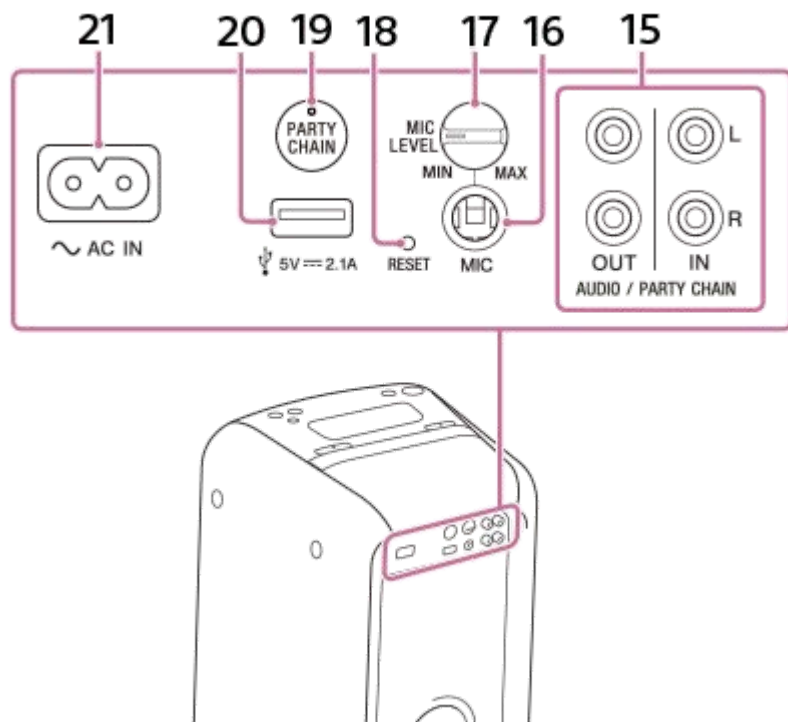

1. W.PARTY CHAINボタン
(W.PARTY CHAIN / ■ LIGHTボタン)
W.PARTY CHAINランプ
2. ADDボタン
3. ADD L/Rランプ
4. (BLUETOOTH) ランプ
USBランプ
AUDIO INランプ
5. FUNCTIONボタン
(FUNCTION / ■ PAIRINGボタン)
6. STAMINAボタン
(STAMINA / ■ BATTERYボタン)
STAMINAランプ
7. CHARGE (充電) ランプ
8. (電源) ボタン
 (電源) ランプ
9. (再生 / 一時停止) / (通話) *ボタン
10. 内蔵マイク
11. ライティング
12. + * / - (音量) ボタン
13. EXTRA BASSボタン
EXTRA BASSランプ
14. (Nマーク)
15. 音声出力および入力端子

- AUDIO/PARTY CHAIN OUT L/R端子
- AUDIO/PARTY CHAIN IN L/R端子

16. MIC端子
17. MIC LEVEL (MIN/MAX) つまみ
18. RESETボタン
19. PARTY CHAINボタン
PARTY CHAINランプ
20. (USB) ポート (AV周辺機器用)
21. AC IN端子

* (再生 / 一時停止) / (通話) および + (音量) ボタンには、凸点 (突起) が付いています。操作するときの目印としてお使いください。

関連項目

- [ランプ表示](#)

4-699-479-01(1) Copyright 2017 Sony Corporation

ワイヤレススピーカー
SRS-XB60

スピーカーを持ち運ぶ、配置する

スピーカーを持ち運ぶ前にすべてのケーブルを抜いてください。

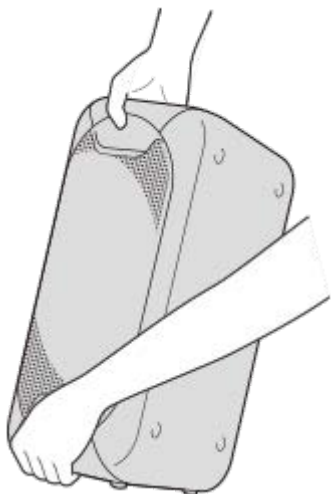

ご注意

- 人身事故や周辺の家財への損害を避けるために、必ず正しい手の置きかたをしてスピーカーを持ち運んでください。

スピーカーを横向きに置くには

下図のようにスピーカーを横向きに置くこともできます。（ゴム足が付いている側を下にしてください。）

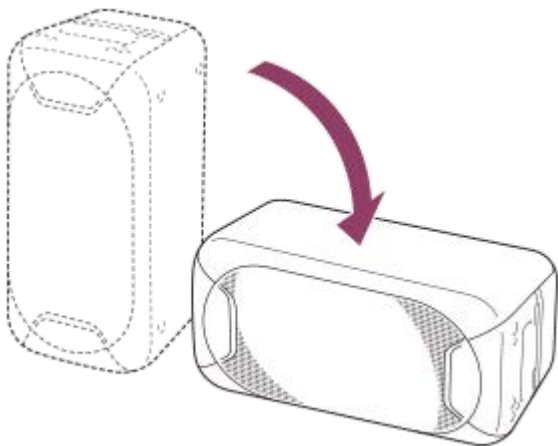

ワイヤレススピーカー
SRS-XB60

電源コンセントに接続する

このスピーカーは充電式リチウムイオン電池を内蔵しています。スピーカーを電源コード（付属）で電源コンセントに接続すると、充電が開始されます。

スピーカーは、電源コードを電源コンセントに接続した状態、またはあらかじめ充電しておけば充電電池のみでも使えます。

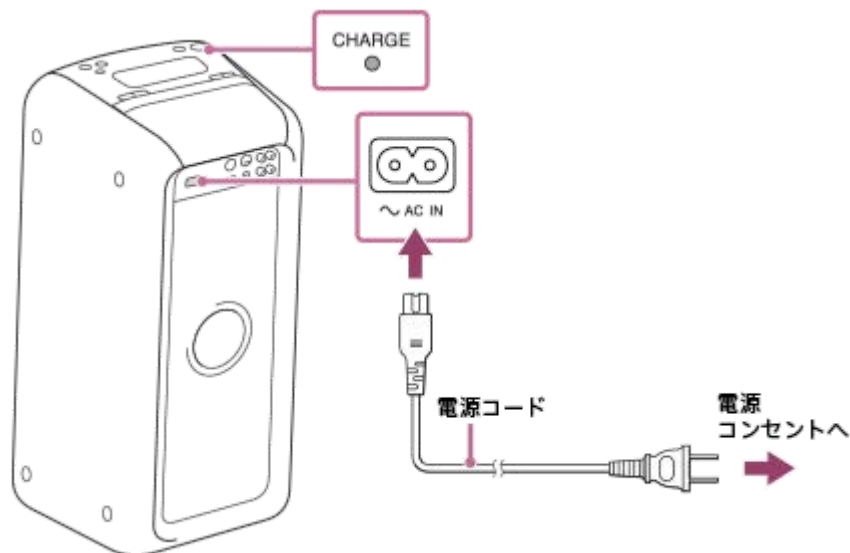

1 付属の電源コードをAC IN端子につなぐ。

2 電源コードを電源コンセントにつなぐ。

CHARGE（充電）ランプがオレンジ色に点灯して充電が開始されます。約4時間*で充電が完了し、ランプが消灯します。充電が完了したあと、そのままスピーカーを電源コンセントにつないでいても、充電は継続されません。

* 電池残量がない状態から充電完了するまでにかかる時間です。

充電電池の持続時間（BLUETOOTH接続時）

ライティングがオフのとき：

- 3.5 時間（音量を最大「51」に設定したとき）
- 5 時間（STAMINAモードがオンで音量を最大「51」に設定したとき）
- 14 時間（音量を「17」に設定したとき）

ライティングがオンのとき：

- 3時間（音量を最大「51」に設定したとき）

上に示した時間は、

- 当社既定の音源を使用して測定されています。
- 再生するコンテンツによって変動します。
- 充電電池の充電と放電を繰り返すと短くなります。

充電電池の電池残量を確認する

スピーカーの電源が入っているときにSTAMINA／  BATTERYボタンを長押しすると、音声ガイダンス「約100％／約70％／約50％／約20％／充電してください」が流れます。

充電池の電池残量が少なくなると

音声ガイダンス「充電してください」が流れ、CHARGE（充電）ランプがオレンジ色に点滅し続けているときは、充電池の電池残量が少なくなっています。スピーカーを充電してください。また、この状態のときは、接続されたUSB機器の充電はできません。

ヒント

- スピーカーの電源が入っている場合でも、スピーカーが電源コンセントに接続されていれば充電できます。ただし、使用状況によっては充電時間が長くなることがあります。

ご注意

- スピーカーを電源コンセントにつなぐと、自動的にライティングのデモが始まります。ライティングデモモードの解除方法は、「[ライティングデモモードを解除する](#)」をご覧ください。
- 長期間使用しない場合でも、充電池の劣化を防ぐため、半年に1度は充電を行ってください。
- 周りの温度が非常に高いところや低いところでは、安全のために充電を停止します。また、長時間充電が続いても充電を停止することがあります。その場合、CHARGE（充電）ランプはオレンジ色に速く点滅し続けますが、故障ではありません。使用可能温度（5℃～35℃）の範囲内で電源コードを抜き差ししてから、もう一度充電を行ってください。
- 水のかかるおそれのある場所では充電しないでください。

関連項目

- [電源を入れる](#)
- [充電に関するご注意](#)
- [ライティングデモモードを解除する](#)

電源を入れる

1 ㊦（電源）ボタンを押す。

㊦（電源）ランプが緑色に点灯します。



ヒント

- ご購入後に初めて電源を入れたときは、EXTRA BASS機能がオンになっており、EXTRA BASSランプが赤色に点灯します。この機能をオフにするには、EXTRA BASSボタンを押してください。

ご注意

- 電源を入れたあと、CHARGE（充電）ランプがオレンジ色に3回点滅してから消灯したときは、充電電池の残量がありません。この状態のときは、スピーカーの電源が自動的に切れます。スピーカーを充電してください。
- CHARGE（充電）ランプがオレンジ色に点滅し続けているときは、充電電池の電池残量が少なくなっています。スピーカーを充電してください。また、この状態のときは、接続したUSB機器の充電はできません。

関連項目

- [電源を切る](#)
- [電源コンセントに接続する](#)
- [EXTRA BASS効果を楽しむ](#)

ワイヤレススピーカー
SRS-XB60

電源を切る

- 1 ㊦（電源）ボタンを押す。

㊦（電源）ランプが消灯します。



ヒント

- スピーカーが付属の電源コードで電源コンセントに接続された状態で、スピーカーのBLUETOOTHスタンバイ機能がオンになっているときは、電源を切ると㊦（電源）ランプがオレンジ色に点灯して、BLUETOOTHスタンバイモードになります。

関連項目

- [オートスタンバイ機能について](#)
- [BLUETOOTHスタンバイ機能を使う](#)

ワイヤレススピーカー
SRS-XB60

BLUETOOTHスタンバイ機能を使う

BLUETOOTHスタンバイ機能をオンにしておくと、BLUETOOTH機器の操作で自動的にスピーカーの電源が入り、BLUETOOTH接続が開始されます（BLUETOOTHスタンバイモード）。
操作をはじめる前に、以下をご確認ください。

- BLUETOOTHスタンバイ機能は、スピーカーが電源コンセントに接続されているときのみオンになります。充電電池のみでお使いのときは、BLUETOOTHスタンバイ機能はオフになります。
- あらかじめスピーカーとBLUETOOTH機器をペアリング（機器登録）しておく必要があります。ご購入後に初めてBLUETOOTH機能を使うときなど、スピーカーにBLUETOOTH接続履歴がない状態では、スピーカーはBLUETOOTHスタンバイモードになりません。

1 スピーカーを電源コンセントに接続する。

2 スピーカーの電源を入れる。

⏻（電源）ランプが緑色に点灯します。



3 スマートフォンなどの画面で【Sony | Music Center】をタッチして起動する。



Sony | Music Center

4 【SRS-XB60】をタッチする。



5 「設定」をタッチする。



6 「Power Option」をタッチする。

7 「BT Standby」をタッチしてスピーカーのBLUETOOTHスタンバイ機能をオンにする。

8 「完了」をタッチする。

BLUETOOTHスタンバイ機能をオフにするには

上記の手順 ③ から ⑦ をもう一度行い、BLUETOOTHスタンバイ機能をオフにしてください。その後「完了」をタッチしてください。

ヒント

- BLUETOOTHスタンバイ機能をオンにすると、スピーカーの電源が切れている間、（電源）ランプがオレンジ色に点灯します。



関連項目

- [電源コンセントに接続する](#)
- [電源を入れる](#)
- [BLUETOOTH接続をする](#)
- [ランプ表示](#)

ワイヤレススピーカー
SRS-XB60

BLUETOOTH機能のオン／オフを設定する

BLUETOOTH機能をオンにしておくと、ペアリング情報が登録されていBLUETOOTH機器をスピーカーに接続できます。この機能は、お買い上げ時はオンに設定されています。

- 1 **BLUETOOTH機能をオフにするには、STAMINA／  BATTERYボタンとW.PARTY CHAIN／  LIGHTボタンを5秒以上長押しする。**

AUDIO INランプが1回点滅します。

BLUETOOTH機能をオンにするには上記の操作を繰り返してください。BLUETOOTH機能をオンにすると、AUDIO INランプが3回点滅します。

ご注意

- BLUETOOTH機能をオフにすると下記の操作ができません。
 - BLUETOOTH機器とのペアリングや接続を行う。
 - BLUETOOTH経由でSony | Music Centerを使う。

ワイヤレススピーカー
SRS-XB60

オートスタンバイ機能について

下記の状態が15分間続くとオートスタンバイ機能が働き、スピーカーの電源は自動的に切れます。

- スピーカーを操作していない。
- 接続している機器で音楽（音声）が再生されていない、または音量が著しく小さい。

ご注意

- MIC端子を使用しているときは、オートスタンバイ機能は働きません。

関連項目

- [オートスタンバイ機能を切り替える](#)

オートスタンバイ機能を切り替える

オートスタンバイ機能のオン／オフを切り替えることができます。お買い上げ時はオンに設定されています。

1 ㊤（電源）ボタンを押してスピーカーの電源を入れる。

2 ㊤（電源）ボタンを3秒以上長押しする。

「オフ」に切り替わると、㊤（電源）ランプが緑色に1回点滅します。
「オン」に切り替わると、㊤（電源）ランプが緑色に3回点滅します。



ヒント

- Sony | Music Centerを使ってこの機能の設定を行ったり、オン／オフの状態を確認したりできます。

関連項目

- [オートスタンバイ機能について](#)

ワイヤレススピーカー
SRS-XB60

充電電池の消費を抑える（STAMINAモード）

内蔵充電電池でスピーカーを使用しているときに、STAMINAモードをオンにすることによって消費電力を抑え、スピーカーをより長い時間駆動できます。

1 STAMINAボタンを押して、STAMINAモードをオンにする。

STAMINAランプが点灯します。

この機能を解除するには、もう一度STAMINAボタンを押します。

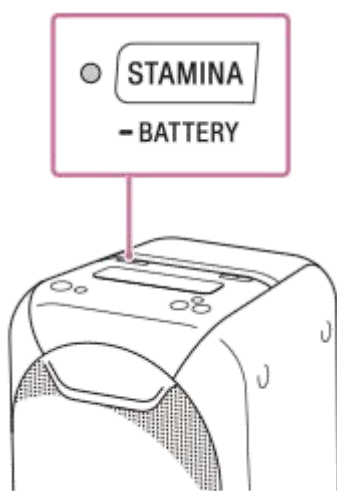

ヒント

- 充電電池の持続時間について詳しくは、「[電源コンセントに接続する](#)」をご覧ください。

関連項目

- [電源コンセントに接続する](#)

ワイヤレススピーカー
SRS-XB60

スピーカーのライティングを点灯／消灯する（ライティング機能）

音楽に合わせてスピーカーが光り、場の雰囲気盛り上げます。

1 スピーカーの電源を入れる。

⏻（電源）ランプが緑色に点灯します。
スピーカー前面部分が光ります。

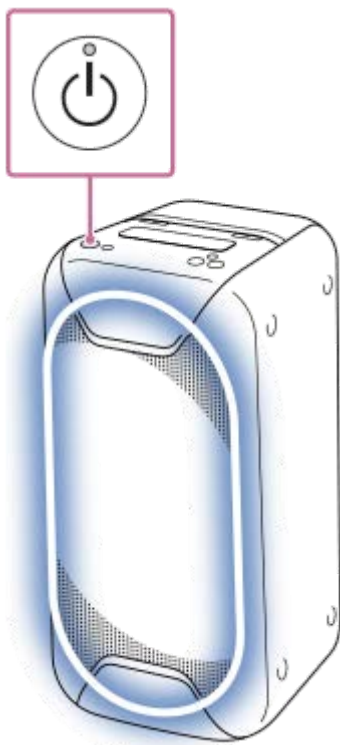

ライティング機能をオフ（消灯）／オン（点灯）にするには
W.PARTY CHAIN／ LIGHTボタンを約3秒間長押ししてください。

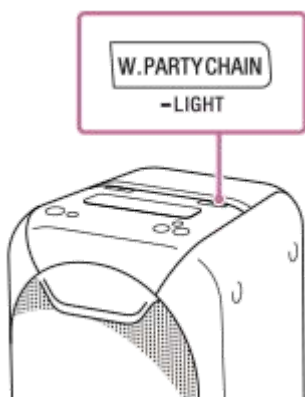

もう一度約3秒間長押しすると、再び点灯／消灯します。

ヒント

- Sony | Music Centerを使って、スピーカーのイルミネーションの設定（Lighting Modeの切り替え）を行うこともできます。

ワイヤレススピーカー
SRS-XB60

USB機器を接続する

対応USB機器について

- スピーカーはUSBマストストレージクラスにのみ対応しています。
- スピーカーはFAT（exFATを除く）で初期化されたUSB機器にのみ対応しています。
- 一部のUSB機器はスピーカーで機能しないことがあります。

ご注意

- USBケーブルでの接続が必要な場合は、USB機器に付属のUSBケーブルをお使いください。操作方法について詳しくは、USB機器に付属の取扱説明書をご覧ください。
- USBハブ経由でスピーカーとUSB機器をつながないでください。
- USB機器がつながっているときは、スピーカーはUSB機器内のすべてのファイルを読み取ります。USB機器内に多くのフォルダーやファイルがある場合は、USB機器の読み取り完了までに時間がかかることがあります。
- USB機器によっては、スピーカーからの操作が実行されるまでに遅れが生じることがあります。
- すべてのエンコード／書き込みソフトとの互換性は保証できません。USB機器内の音声ファイルが互換性のないソフトでエンコードされていた場合は、ノイズや音声の途切れが生じたり、再生できないことがあります。
- スピーカーは、つないだUSB機器で提供されているすべての機能に必ずしも対応していません。

スピーカーをバッテリー充電器として使うには

充電機能付きUSB機器のバッテリー充電器としてスピーカーを使用できます。

🔌 (USB) ポートにUSB機器をつなぐ。

🔌 (USB) ポートにUSB機器をつなぐと、充電が始まります。詳しくは、USB機器の取扱説明書を参照してください。

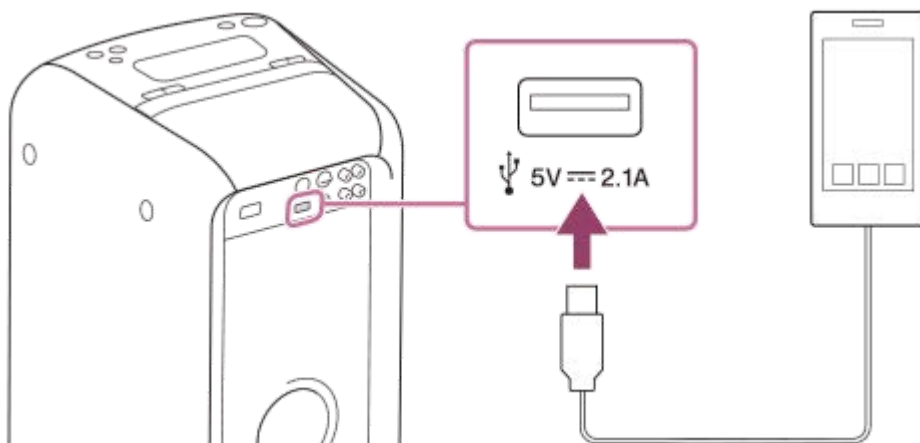

ご注意

- スピーカーを壁のコンセントにつなぐずに充電器で使用しているときは、スピーカーの電源を入れてください。電源が入っていない場合、つないだUSB機器は充電されません。

関連項目

- [USB機器の音楽を聞く](#)

ワイヤレススピーカー
SRS-XB60

BLUETOOTH接続をする

BLUETOOTH機器に搭載されたBLUETOOTH機能を使って音楽や通話をワイヤレスで楽しめます。

操作をはじめる前に、以下をご確認ください。

- スピーカーとBLUETOOTH機器が1 m以内に置かれている。
- スピーカーが電源コンセントに接続されているか、充電池が十分に充電されている。
- BLUETOOTH機器の音楽再生を停止する。
- スピーカーから突然大きな音が出るのを防ぐために、あらかじめBLUETOOTH機器とスピーカー両方の音量を下げしておく。
接続する機器によっては、BLUETOOTH接続後の音楽再生時に、BLUETOOTH機器の音量がスピーカーの音量に同期することがあります。
- 接続するBLUETOOTH機器の取扱説明書を準備する。

ペアリング（機器登録）する

接続したい機器を登録しておく操作をペアリング（機器登録）といいます。
初めてスピーカーと組み合わせて使う場合は、最初にペアリングしてください。また、2台目以降の機器とペアリングする場合も同じ手順を行ってください。
お使いの状況に合わせて、以下の2種類から登録方法を選んでください。

- BLUETOOTH機器をペアリング（機器登録）してから接続する
- ワンタッチ（NFC）でNFC対応機器と接続する

ペアリング（機器登録）済みの機器を使う

一度ペアリングすれば、再びペアリングする必要はありません。すでにスピーカーとのペアリングが済んでいる機器と接続するときは、下記の項目をご覧ください。

- ペアリング（機器登録）済みのBLUETOOTH機器と接続する

ワンタッチ（NFC）で接続する

おサイフケータイ機能（「NFC（FeliCa）」または「FeliCa」）対応のスマートフォンやNFC対応のウォークマンなど、NFC対応機器をスピーカーにタッチするだけで、自動的にスピーカーの電源が入り、ペアリング（機器登録）や接続ができます。詳しくは、下記の項目をご覧ください。

- ワンタッチ（NFC）でスマートフォンと接続する
- ワンタッチ（NFC）でウォークマンと接続する（ウォークマンNFC対応モデル）
- ワンタッチ（NFC）でNFC対応機器との接続を切る
- ワンタッチ（NFC）でNFC対応機器を切り替える

対応するスマートフォン

おサイフケータイ機能（「NFC（FeliCa）」または「FeliCa」）対応のスマートフォン
（対応OS：Android™ 4.x以降）

詳しくは、下記アクティブスピーカーサポートページをご覧ください。

<http://www.sony.jp/support/active-speaker/>

対応するウォークマン

NFC対応のウォークマン*

* 一部のNFC対応ウォークマンにはスピーカーとのワンタッチ接続（NFC）ができないモデルがあります。詳しくは、お使いのウォークマンの取扱説明書をご覧ください。

NFCとは

携帯電話やICタグなど、さまざまな機器間で近距離無線通信を行うための技術です。指定の場所に「タッチする」だけで、簡単にデータ通信が可能となります。

ご注意

- 一度ペアリングすれば再びペアリングする必要はありませんが、以下の場合は再度ペアリングが必要です。
 - － 修理を行ったなど、ペアリング情報が消去されてしまったとき。
 - － 9台以上の機器をペアリングしたとき。
スピーカーは合計8台までのBLUETOOTH機器をペアリングすることができます。9台目のBLUETOOTH機器がペアリングされると、8台の中で接続履歴の一番古い機器のペアリング情報が消去されます。
 - － 接続相手の機器から、スピーカーとの接続履歴が削除されたとき。
 - － スピーカーを初期化したとき。
すべてのペアリング情報が消去されます。
- スピーカーは複数の機器とペアリングできますが、それらを同時に再生することはできません。

スマートフォンをペアリング（機器登録）してから接続する

接続したい機器を登録しておく操作をペアリング（機器登録）といいます。

初めてスピーカーと組み合わせて使う場合は、最初にペアリングしてください。また、2回目以降の機器とペアリングする場合も同じ手順を行ってください。

操作をはじめる前に、以下をご確認ください。

- スピーカーとAndroid搭載スマートフォンが1 m以内に置かれている。
 - スピーカーが電源コンセントに接続されているか、充電電池が十分に充電されている。
 - Android搭載スマートフォンの音楽再生を停止する。
 - スピーカーから突然大きな音が出るのを防ぐために、あらかじめAndroid搭載スマートフォンとスピーカー両方の音量を下げておく。
- 接続する機種によっては、BLUETOOTH接続後の音楽再生時に、Android搭載スマートフォンの音量がスピーカーの音量に同期することがあります。
- 接続するAndroid搭載スマートフォンの取扱説明書を準備する。

1 ㊦（電源）ボタンを押してスピーカーの電源を入れる。

㊦（電源）ランプが緑色に点灯します。

2 ㊦（BLUETOOTH）ランプがゆっくり点滅するまでFUNCTIONボタンを繰り返し押す。

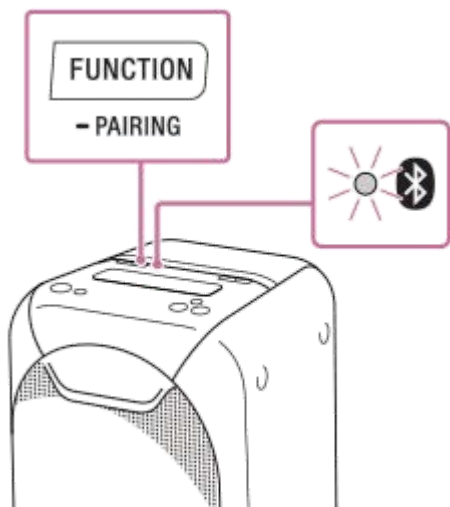

- ご購入後に初めてBLUETOOTH機能を使うときなど、スピーカーにペアリング情報がない状態では、㊦（BLUETOOTH）ランプが自動的に速く点滅して、スピーカーがペアリングモードになります。その場合は手順④へ進んでください。
- 近くに前回接続していたBLUETOOTH機器があるときは、スピーカーが前回接続していた機器に自動的に接続されて、㊦（BLUETOOTH）ランプが点灯することがあります。その場合は、接続されたBLUETOOTH機器のBLUETOOTH機能をオフにするか電源を切ってください。

3 FUNCTION / ㊦ PAIRINGボタンを3秒以上長押しする。

「Bluetoothペアリングモード」という音声ガイダンスが流れ、㊦（BLUETOOTH）ランプが速く点滅して、スピーカーがペアリングモードになります。

4 Android搭載スマートフォンでスピーカーを検索する。

1. [設定] をタッチする。

2. [無線とネットワーク] - [Bluetooth] をタッチする。
3. [●] をタッチして [●] にする。



4. [SRS-XB60] をタッチする。



[SRS-XB60] が表示されない場合は、右上の [⋮] - [検索] をタッチしてください。



Android搭載スマートフォンの画面に [SRS-XB60] が表示されない場合は、もう一度手順 ② から操作してください。

5 ⑤ (BLUETOOTH) ランプが点滅から点灯に変わったことを確認する。

スピーカーから通知音が流れ、(BLUETOOTH) ランプが点灯したら、スピーカーとAndroid搭載スマートフォンが接続された状態になります。

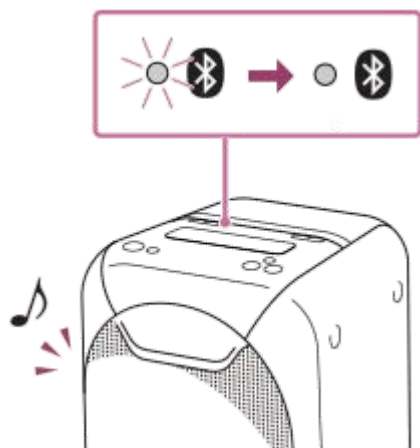

接続されない場合は、もう一度手順 ② から操作してください。

ヒント

- 上記の操作は一例です。詳しくはお使いのAndroid搭載スマートフォンの取扱説明書をご覧ください。

ご注意

- スピーカーのペアリングモードは約5分で解除され、（BLUETOOTH）ランプが遅い点滅に変わります。ただし、ご購入後に初めてBLUETOOTH機能を使うときなど、スピーカーにペアリング情報がない状態では、ペアリングモードは解除されません。手順が完了する前にスピーカーのペアリングモードが解除されてしまった場合は、もう一度手順 ② から操作してください。
- 一度ペアリングすれば再びペアリングする必要はありませんが、以下の場合は再度ペアリングが必要です。
 - 修理を行ったなど、ペアリング情報が消去されてしまったとき。
 - 9台以上の機器をペアリングしたとき。
スピーカーは合計8台までのBLUETOOTH 機器をペアリングすることができます。9台目のBLUETOOTH機器がペアリングされると、8台の中で接続履歴の一番古い機器のペアリング情報が消去されます。
 - 接続相手の機器から、スピーカーとの接続履歴が削除されたとき。
 - スピーカーを初期化したとき。
すべてのペアリング情報が消去されます。
- スピーカーは複数の機器とペアリングできますが、それらを同時に再生することはできません。

関連項目

- [BLUETOOTH接続をする](#)
- [ペアリング（機器登録）済みのスマートフォンと接続する](#)
- [BLUETOOTH接続した機器の音楽を聞く](#)
- [BLUETOOTH接続を切断する（使い終わったら）](#)

ペアリング（機器登録）済みのスマートフォンと接続する

操作をはじめる前に、以下をご確認ください。

- 以前にスピーカーを他の機器に接続していた場合は、他の機器のBLUETOOTH機能をオフにする。
- Android搭載スマートフォンの音楽再生を停止する。
- スピーカーから突然大きな音が出るのを防ぐために、あらかじめAndroid搭載スマートフォンとスピーカー両方の音量を下げておく。

接続する機種によっては、BLUETOOTH接続後の音楽再生時に、Android搭載スマートフォンの音量がスピーカーの音量に同期することがあります。

1 ㊦（電源）ボタンを押してスピーカーの電源を入れる。

㊦（電源）ランプが緑色に点灯します。

2 ㊦（BLUETOOTH）ランプがゆっくり点滅するまでFUNCTIONボタンを繰り返し押す。

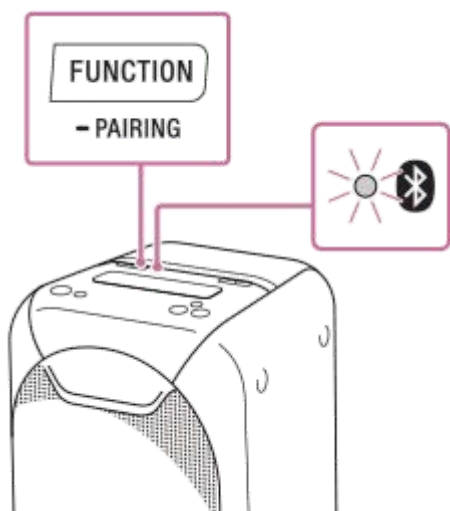

近くに前回接続していたBLUETOOTH機器があるときは、スピーカーが前回接続していた機器に自動的に接続されて、㊦（BLUETOOTH）ランプが点灯することがあります。その場合は、接続されたBLUETOOTH機器のBLUETOOTH機能をオフにするか電源を切ってください。

3 Android搭載スマートフォンでスピーカーを検索する。

1. [設定] - [無線とネットワーク] - [Bluetooth] を選択する。
2. [Bluetooth] をタッチする。



3. [OFF] の [●] をタッチしてオンにする。



4 [SRS-XB60] をタッチする。



5 (BLUETOOTH) ランプが点滅から点灯に変わったことを確認する。

スピーカーから通知音が流れ、 (BLUETOOTH) ランプが点灯したら、スピーカーとAndroid搭載スマートフォンが接続された状態になります。

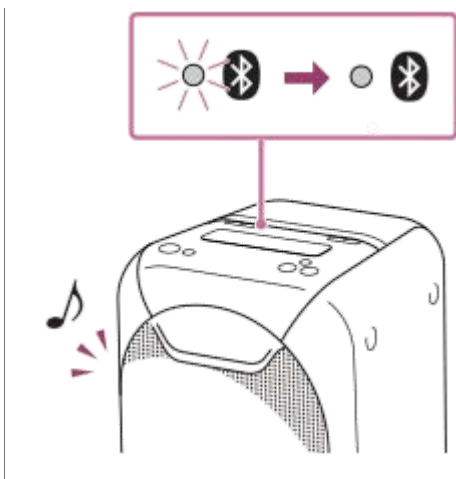

ヒント

- 上記の操作は一例です。詳しくはお使いのAndroid搭載スマートフォンの取扱説明書をご覧ください。
- スピーカーのBLUETOOTHスタンバイ機能がオンになっていれば、電源オフ時にBLUETOOTH機器からスピーカーに接続しようとする、スピーカーの電源が自動的に入り、BLUETOOTH接続が開始されます。

ご注意

- スピーカーが前回接続していたBLUETOOTH機器と自動的にBLUETOOTH接続されたときは、BLUETOOTH機能が正常に働かないことがあります。その場合は、接続されたBLUETOOTH機器のBLUETOOTH機能をオフにするか電源を切ってください。

関連項目

- [BLUETOOTH接続をする](#)
- [スマートフォンをペアリング（機器登録）してから接続する](#)
- [BLUETOOTH接続した機器の音楽を聞く](#)
- [BLUETOOTH接続を切断する（使い終わったら）](#)
- [BLUETOOTHスタンバイ機能を使う](#)

ワイヤレススピーカー
SRS-XB60

ワンタッチ（NFC）でスマートフォンと接続する

Android搭載スマートフォンでタッチするだけで、自動的にスピーカーの電源が入り、ペアリング（機器登録）や接続ができます。

対応するスマートフォン

以下では、対応OSがAndroid 4.1以降で、おサイフケータイ機能が「NFC（FeliCa）」対応のスマートフォンでのワンタッチ接続（NFC）について説明します。

対応するスマートフォンについて詳しくは、下記アクティブスピーカーサポートページをご覧ください。

<http://www.sony.jp/support/active-speaker/>

NFCとは

携帯電話やICタグなど、さまざまな機器間で近距離無線通信を行うための技術です。指定の場所に「タッチする」だけで、簡単にデータ通信が可能となります。

操作をはじめる前に、以下をご確認ください。

- Android搭載スマートフォンの音楽再生を停止する。
 - スピーカーから突然大きな音が出るのを防ぐために、あらかじめAndroid搭載スマートフォンとスピーカー両方の音量を下げておく。
- 接続する機種によっては、BLUETOOTH接続後の音楽再生時に、Android搭載スマートフォンの音量がスピーカーの音量に同期することがあります。

1 Android搭載スマートフォンのNFC機能をオンにする。

1. [設定] - [無線とネットワーク] 内の [その他の設定] を選択する。



2. [NFC/おサイフケータイ設定] をタッチする。



3. [Reader/Writer, P2P] の [●●●] をタッチしてオンにする。



2 Android搭載スマートフォンをスピーカーにタッチする。

Android搭載スマートフォン画面のロックを解除してください。

スピーカーのNマーク部分に、Android搭載スマートフォンが反応するまでタッチしたままにします。



画面の指示に従って接続を完了してください。

スピーカーから通知音が流れ、 (BLUETOOTH) ランプが点滅から点灯に変わったら、スピーカーとAndroid搭載スマートフォンが接続された状態になります。

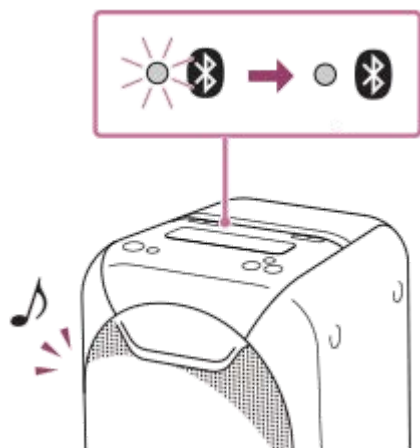



接続を切断するには、もう一度タッチします。

ヒント

- 上記の操作は一例です。詳しくはお使いのAndroid搭載スマートフォンの取扱説明書をご覧ください。
- スピーカーの電源が切れていても、Android搭載スマートフォンでタッチするとスピーカーの電源が自動的に入り、 (BLUETOOTH) ランプが点滅します。接続が完了すると、 (BLUETOOTH) ランプが点灯します。
- 正しく接続できないときは次のことを行ってください。
 - Android搭載スマートフォンをスピーカーのNマーク部分の上でゆっくり動かす。
 - Android搭載スマートフォンにケースを付けている場合は、ケースを外す。
- ヘッドホンなど他のNFC対応機器に接続中のNFC対応スマートフォンをスピーカーにタッチすると、ワンタッチでスピーカーに接続を切り替えることができます（乗り替え機能）。

ご注意

- 磁力に反応して待機モードに入るAndroid搭載スマートフォンの場合は、ワンタッチ接続（NFC）できないことがあります。
- Speaker Add機能を使用している場合は、 (BLUETOOTH) ランプが点滅しているスピーカーにタッチしてください。 (BLUETOOTH) ランプが消灯しているスピーカーにタッチしてもBLUETOOTH接続はできません。
- Wireless Party Chain機能を使用している場合は、W.PARTY CHAINランプが点灯しているスピーカーにタッチしてください。W.PARTY CHAINランプが消灯しているスピーカーにタッチしてもBLUETOOTH接続はできません。

関連項目

- [BLUETOOTH接続をする](#)
- [ワンタッチ（NFC）でNFC対応機器との接続を切る](#)
- [ワンタッチ（NFC）でNFC対応機器を切り替える](#)
- [BLUETOOTH接続した機器の音楽を聞く](#)



ワンタッチ（NFC）でNFC対応機器との接続を切る

接続中のNFC対応機器でスピーカーにもう一度タッチすると、接続を切ることができます。

1 スピーカーのNマーク部分に接続機器をタッチする。





ヒント

- 正しく接続が切れないときは次のことを行ってください。
 - 接続機器をスピーカーのNマーク部分の上でゆっくり動かす。
 - 接続機器にケースを付けている場合は、ケースを外す。
- Speaker Add機能を使用している場合は、（BLUETOOTH）ランプが点滅しているスピーカーにタッチしてください。（BLUETOOTH）ランプが消灯しているスピーカーにタッチしてもBLUETOOTH接続を切断できません。
- Wireless Party Chain機能を使用している場合は、W.PARTY CHAINランプが点灯しているスピーカーにタッチしてください。W.PARTY CHAINランプが点滅しているスピーカーにタッチしてもBLUETOOTH接続を切断できません。

ワンタッチ（NFC）でNFC対応機器を切り替える

- スピーカーがBLUETOOTH機器に接続された状態で、他のNFC対応機器をスピーカーにタッチすると、タッチした機器との接続に切り替えることができます。ただし、BLUETOOTH対応携帯電話をスピーカーに接続して通話しているときは、接続を切り替えることはできません。
- スピーカーと接続中のNFC対応機器を、他のNFC対応のBLUETOOTHヘッドセットやBLUETOOTHスピーカーにタッチすると、スピーカーからの接続が切断されて、タッチしたBLUETOOTH機器との接続に切り替えることができます。
- 正しく切り替えられないときは次のことを行ってください。
 - － 接続機器をスピーカーのNマーク部分の上でゆっくり動かす。
 - － 接続機器にケースを付けている場合は、ケースを外す。

ヒント

- Speaker Add機能を使用している場合は、（BLUETOOTH）ランプが点滅しているスピーカーにタッチしてください。（BLUETOOTH）ランプが消灯しているスピーカーにタッチしてもBLUETOOTH接続の切り替えはできません。
- Wireless Party Chain機能を使用している場合は、W.PARTY CHAINランプが点灯しているスピーカーにタッチしてください。W.PARTY CHAINランプが点滅しているスピーカーにタッチしてもBLUETOOTH接続の切り替えはできません。

iPhone/iPod touchをペアリング（機器登録）してから接続する

接続したい機器を登録しておく操作をペアリング（機器登録）といいます。

初めてスピーカーと組み合わせて使う場合は、最初にペアリングしてください。また、2回目以降の機器とペアリングする場合も同じ手順を行ってください。

操作をはじめる前に、以下をご確認ください。

- スピーカーとiPhone/iPod touchが1 m以内に置かれている。
 - スピーカーが電源コンセントに接続されているか、充電電池が十分に充電されている。
 - iPhone/iPod touchの音楽再生を停止する。
 - スピーカーから突然大きな音が出るのを防ぐために、あらかじめiPhone/iPod touchとスピーカー両方の音量を下げておく。
- BLUETOOTH接続後の音楽再生時に、iPhone/iPod touchの音量がスピーカーの音量に同期することがあります。
- 接続するiPhone/iPod touchの取扱説明書を準備する。

1 ㊦（電源）ボタンを押してスピーカーの電源を入れる。

㊦（電源）ランプが緑色に点灯します。

2 ㊦（BLUETOOTH）ランプがゆっくり点滅するまでFUNCTIONボタンを繰り返し押す。

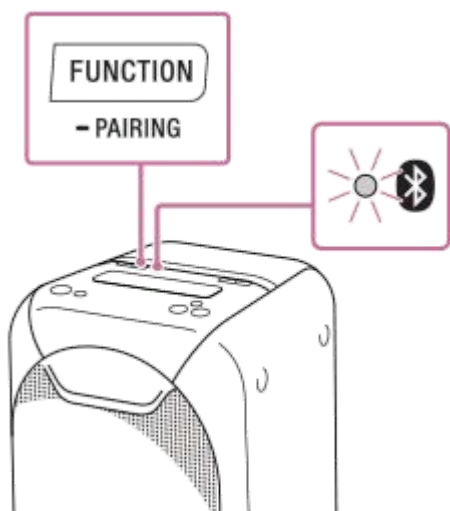

- ご購入後に初めてBLUETOOTH機能を使うときなど、スピーカーにペアリング情報がない状態では、㊦（BLUETOOTH）ランプが自動的に速く点滅して、スピーカーがペアリングモードになります。その場合は手順 4へ進んでください。
- 近くに前回接続していたBLUETOOTH機器があるときは、スピーカーが前回接続していた機器に自動的に接続されて、㊦（BLUETOOTH）ランプが点灯することがあります。その場合は、接続されたBLUETOOTH機器のBLUETOOTH機能をオフにするか電源を切ってください。

3 FUNCTION / ㊦ PAIRINGボタンを3秒以上長押しする。

「Bluetooth ペアリングモード」という音声ガイダンスが流れ、㊦（BLUETOOTH）ランプが速く点滅して、スピーカーがペアリングモードになります。

4 iPhone/iPod touchでスピーカーを検索する。

1. [設定] を選択する。
[Bluetooth] をタッチする。

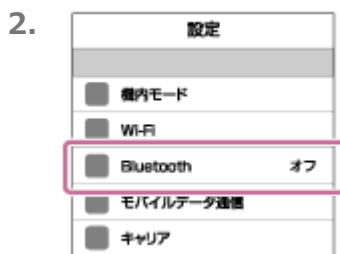

3. [○] をタッチして [●] にする。



5 [SRS-XB60] をタッチする。



パスキー*を要求された場合は「0000」を入力してください。

iPhone/iPod touchの画面に[SRS-XB60]が表示されない場合は、もう一度手順 2 から操作してください。

* パスキーは、パスコード、PINコード、PINナンバー、パスワードなどと呼ばれる場合があります。

6  (BLUETOOTH) ランプが点滅から点灯に変わったことを確認する。

スピーカーから通知音が流れ、 (BLUETOOTH) ランプが点灯したら、スピーカーとiPhone/iPod touchが接続された状態になります。

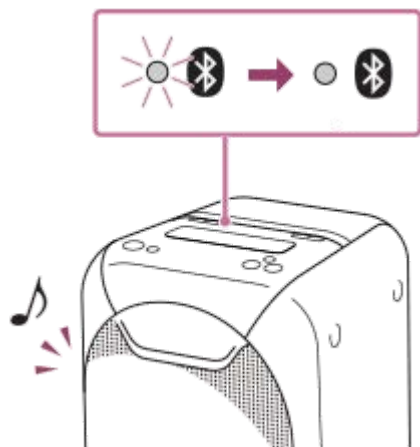

接続されない場合は、もう一度手順 2 から操作してください。

ヒント

- 上記の操作は一例です。詳しくはお使いのiPhone/iPod touchの取扱説明書をご覧ください。

ご注意

- スピーカーのペアリングモードは約5分で解除され、（BLUETOOTH）ランプが遅い点滅に変わります。ただし、ご購入後に初めてBLUETOOTH機能を使うときなど、スピーカーにペアリング情報がない状態では、ペアリングモードは解除されません。手順が完了する前にスピーカーのペアリングモードが解除されてしまった場合は、もう一度手順 ② から操作してください。
- 一度ペアリングすれば再びペアリングする必要はありませんが、以下の場合は再度ペアリングが必要です。
 - 修理を行ったなど、ペアリング情報が消去されてしまったとき。
 - 9台以上の機器をペアリングしたとき。
スピーカーは合計8台までのBLUETOOTH機器をペアリングすることができます。9台目のBLUETOOTH機器がペアリングされると、8台の中で接続履歴の一番古い機器のペアリング情報が消去されます。
 - 接続相手の機器から、スピーカーとの接続履歴が削除されたとき。
 - スピーカーを初期化したとき。
すべてのペアリング情報が消去されます。スピーカー側のペアリング情報がいったん削除されると、iPhone/iPod touchがスピーカーに接続できないことがあります。その場合は、iPhone/iPod touch側のペアリング情報を削除してから、もう一度ペアリング操作を行ってください。
- スピーカーは複数の機器とペアリングできますが、それらを同時に再生することはできません。

関連項目

- [BLUETOOTH接続をする](#)
- [ペアリング（機器登録）済みのiPhone/iPod touchと接続する](#)
- [BLUETOOTH接続した機器の音楽を聞く](#)
- [BLUETOOTH接続を切断する（使い終わったら）](#)

ワイヤレススピーカー
SRS-XB60

ペアリング（機器登録）済みのiPhone/iPod touchと接続する

操作をはじめる前に、以下をご確認ください。

- 以前にスピーカーを他の機器に接続していた場合は、他の機器のBLUETOOTH機能をオフにする。
- iPhone/iPod touchの音楽再生を停止する。
- スピーカーから突然大きな音が出るのを防ぐために、あらかじめiPhone/iPod touchとスピーカー両方の音量を下げておく。

BLUETOOTH接続後の音楽再生時に、iPhone/iPod touchの音量がスピーカーの音量に同期することがあります。

1 ㊦（電源）ボタンを押してスピーカーの電源を入れる。

㊦（電源）ランプが緑色に点灯します。

2 ㊦（BLUETOOTH）ランプがゆっくり点滅するまでFUNCTIONボタンを繰り返し押す。

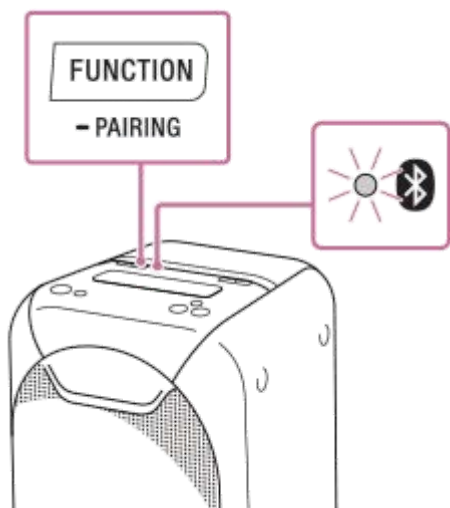

近くに前回接続していたBLUETOOTH機器があるときは、スピーカーが前回接続していた機器に自動的に接続されて、㊦（BLUETOOTH）ランプが点灯することがあります。その場合は、接続されたBLUETOOTH機器のBLUETOOTH機能をオフにするか電源を切ってください。

3 iPhone/iPod touchでスピーカーを検索する。

1. [設定] を選択する。
2. [Bluetooth] をタッチする。



3. [] をタッチして [] にする。



4 [SRS-XB60] をタッチする。



5 (BLUETOOTH) ランプが点滅から点灯に変わったことを確認する。

スピーカーから通知音が流れ、(BLUETOOTH) ランプが点灯したら、スピーカーとiPhone/iPod touchが接続された状態になります。

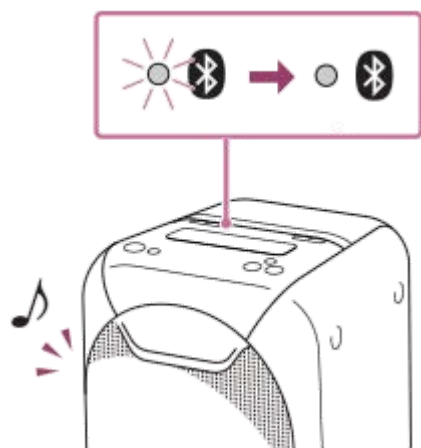

ヒント

- 上記の操作は一例です。詳しくはお使いのiPhone/iPod touchの取扱説明書をご覧ください。
- スピーカーのBLUETOOTHスタンバイ機能がオンになっていれば、電源オフ時にBLUETOOTH機器からスピーカーに接続しようとする、スピーカーの電源が自動的に入り、BLUETOOTH接続が開始されます。

ご注意

- スピーカーが前回接続していたBLUETOOTH機器と自動的にBLUETOOTH接続されたときは、BLUETOOTH機能が正常に働かないことがあります。その場合は、接続されたBLUETOOTH機器のBLUETOOTH機能をオフにするか電源を切ってください。

関連項目

- [BLUETOOTH接続をする](#)
- [iPhone/iPod touchをペアリング（機器登録）してから接続する](#)
- [BLUETOOTH接続した機器の音楽を聞く](#)

- BLUETOOTH接続を切断する（使い終わったら）
- BLUETOOTHスタンバイ機能を使う

4-699-479-01(1) Copyright 2017 Sony Corporation

ウォークマンをペアリング（機器登録）してから接続する

接続したい機器を登録しておく操作をペアリング（機器登録）といいます。

初めてスピーカーと組み合わせて使う場合は最初にペアリングしてください。また、2台目以降の機器とペアリングする場合も同じ手順を行ってください。

操作をはじめる前に、以下をご確認ください。

- スピーカーとウォークマンが1 m以内に置かれている。
- スピーカーが電源コンセントに接続されているか、充電電池が十分に充電されている。
- ウォークマンの音楽再生を停止する。
- スピーカーから突然大きな音が出るのを防ぐために、あらかじめウォークマンとスピーカー両方の音量を下げておく。
- 接続するウォークマンの取扱説明書を準備する。

1 ㊦（電源）ボタンを押してスピーカーの電源を入れる。

㊦（電源）ランプが緑色に点灯します。

2 ㊦（BLUETOOTH）ランプがゆっくり点滅するまでFUNCTIONボタンを繰り返し押す。

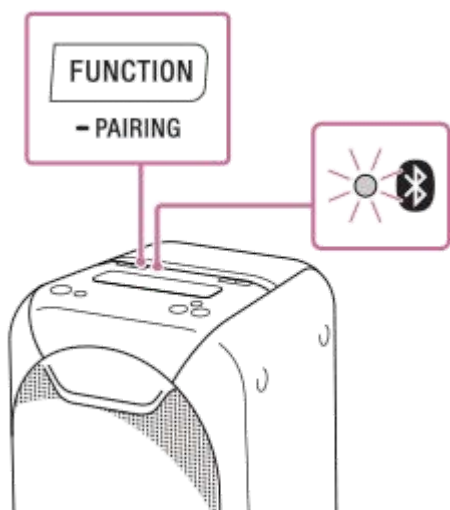

- ご購入後に初めてBLUETOOTH機能を使うときなど、スピーカーにペアリング情報がない状態では、㊦（BLUETOOTH）ランプが自動的に速く点滅して、スピーカーがペアリングモードになります。その場合は手順 4へ進んでください。
- 近くに前回接続していたBLUETOOTH機器があるときは、スピーカーが前回接続していた機器に自動的に接続されて、㊦（BLUETOOTH）ランプが点灯することがあります。その場合は、接続されたBLUETOOTH機器のBLUETOOTH機能をオフにするか電源を切ってください。

3 FUNCTION / ㊦ PAIRINGボタンを3秒以上長押しする。

「Bluetooth ペアリングモード」という音声ガイダンスが流れ、㊦（BLUETOOTH）ランプが速く点滅して、スピーカーがペアリングモードになります。

4 ウォークマンでスピーカーを検索する。

1. ライブラリ画面で [（オプション／設定）] - [設定] - [Bluetooth] - [オーディオ機器接続／登録] を選択する。

BLUETOOTHスイッチをタッチしてBLUETOOTH機能をオンにする。



3. [機器登録 (ペアリング)] を選択する。



4. [SRS-XB60] を選択する。



パスキー*を要求された場合は「0000」を入力してください。

ウォークマンの画面に [SRS-XB60] が表示されない場合は、もう一度手順 ② から操作してください。

* パスキーは、パスコード、PINコード、PINナンバー、パスワードなどと呼ばれる場合があります。

5  (BLUETOOTH) ランプが点滅から点灯に変わったことを確認する。

スピーカーから通知音が流れ、 (BLUETOOTH) ランプが点灯したら、スピーカーとウォークマンが接続された状態になります。

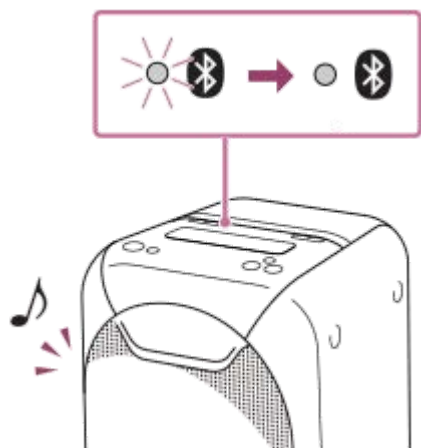

接続されない場合は、もう一度手順 ② から操作してください。

ヒント

- 上記の操作は一例です。詳しくはお使いのウォークマンの取扱説明書をご覧ください。

ご注意

- スピーカーのペアリングモードは約5分で解除され、 (BLUETOOTH) ランプが遅い点滅に変わります。ただし、ご購入後に初めてBLUETOOTH機能を使うときなど、スピーカーにペアリング情報がない状態では、ペアリングモードは解除されません。手順が完了する前にスピーカーのペアリングモードが解除されてしまった場合は、もう一度手順 ② から操作してください。
- 一度ペアリングすれば再びペアリングする必要はありませんが、以下の場合は再度ペアリングが必要です。
 - 修理を行ったなど、ペアリング情報が消去されてしまったとき。
 - 9台以上の機器をペアリングしたとき。
スピーカーは合計8台までのBLUETOOTH 機器をペアリングすることができます。9台目のBLUETOOTH機器がペアリングされると、8台の中で接続履歴の一番古い機器のペアリング情報が消去されます。
 - 接続相手の機器から、スピーカーとの接続履歴が削除されたとき。
 - スピーカーを初期化したとき。
すべてのペアリング情報が消去されます。
- スピーカーは複数の機器とペアリングできますが、それらを同時に再生することはできません。

関連項目

- [BLUETOOTH接続をする](#)
- [ペアリング（機器登録）済みのウォークマンと接続する](#)
- [BLUETOOTH接続した機器の音楽を聞く](#)
- [BLUETOOTH接続を切断する（使い終わったら）](#)

ワイヤレススピーカー
SRS-XB60

ペアリング（機器登録）済みのウォークマンと接続する

操作をはじめる前に、以下をご確認ください。

- 以前にスピーカーを他の機器に接続していた場合は、他の機器のBLUETOOTH機能をオフにする。
- ウォークマンの音楽再生を停止する。
- スピーカーから突然大きな音が出るのを防ぐために、あらかじめウォークマンとスピーカー両方の音量を下げておく。

1 ㊦（電源）ボタンを押してスピーカーの電源を入れる。

㊦（電源）ランプが緑色に点灯します。

2 ㊦（BLUETOOTH）ランプがゆっくり点滅するまでFUNCTIONボタンを繰り返し押す。

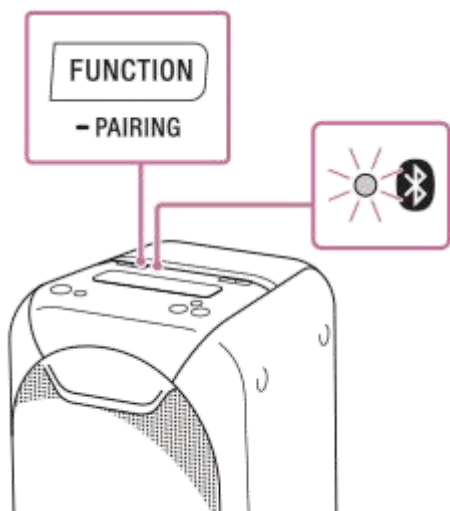

近くに前回接続していたBLUETOOTH機器があるときは、スピーカーが前回接続していた機器に自動的に接続されて、㊦（BLUETOOTH）ランプが点灯することがあります。その場合は、接続されたBLUETOOTH機器のBLUETOOTH機能をオフにするか電源を切ってください。

3 ウォークマンでスピーカーを検索する。

1. ライブラリ画面で [（オプション／設定）] - [設定] - [Bluetooth] - [オーディオ機器接続／登録] を選択する。
2. BLUETOOTHスイッチをタッチしてBLUETOOTH機能をオンにする。
3. [SRS-XB60] を選択する。



4 (BLUETOOTH) ランプが点滅から点灯に変わったことを確認する。

スピーカーから通知音が流れ、 (BLUETOOTH) ランプが点灯したら、スピーカーとウォークマンが接続された状態になります。

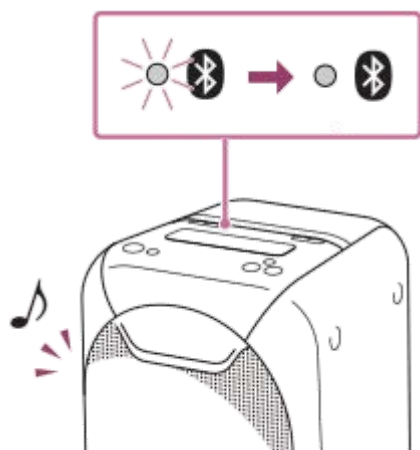

ヒント

- 上記の操作は一例です。詳しくはお使いのウォークマンの取扱説明書をご覧ください。
- スピーカーのBLUETOOTHスタンバイ機能がオンになっていれば、電源オフ時にBLUETOOTH機器からスピーカーに接続しようとする、スピーカーの電源が自動的に入り、BLUETOOTH接続が開始されます。

ご注意

- スピーカーが前回接続していたBLUETOOTH機器と自動的にBLUETOOTH接続されたときは、BLUETOOTH機能が正常に働かないことがあります。その場合は、接続されたBLUETOOTH機器のBLUETOOTH機能をオフにするか電源を切ってください。

関連項目

- [BLUETOOTH接続をする](#)
- [ウォークマンをペアリング（機器登録）してから接続する](#)
- [BLUETOOTH接続した機器の音楽を聞く](#)
- [BLUETOOTH接続を切断する（使い終わったら）](#)
- [BLUETOOTHスタンバイ機能を使う](#)

ワイヤレススピーカー
SRS-XB60

ワンタッチ（NFC）でウォークマンと接続する（ウォークマンNFC対応モデル）

NFC機能を搭載したウォークマン*でタッチするだけで、自動的にスピーカーの電源が入り、ペアリング（機器登録）や接続ができます。

* 一部のNFC対応ウォークマンにはスピーカーとのワンタッチ接続（NFC）ができないモデルがあります。詳しくは、お使いのウォークマンの取扱説明書をご覧ください。

NFCとは

携帯電話やICタグなど、さまざまな機器間で近距離無線通信を行うための技術です。指定の場所に「タッチする」だけで、簡単にデータ通信が可能となります。

操作をはじめる前に、以下をご確認ください。

- ウォークマンの音楽再生を停止する。
- スピーカーから突然大きな音が出るのを防ぐために、あらかじめウォークマンとスピーカー両方の音量を下げておく。
ワンタッチでBLUETOOTH接続した後の音楽再生時に、ウォークマンの音量がスピーカーの音量に同期することがあります。
- ウォークマンのNFC機能をオンにしておく。

1 NFC対応のウォークマンをスピーカーにタッチする。

スピーカーのNマーク部分に、ウォークマンが反応するまでタッチしたままにします。



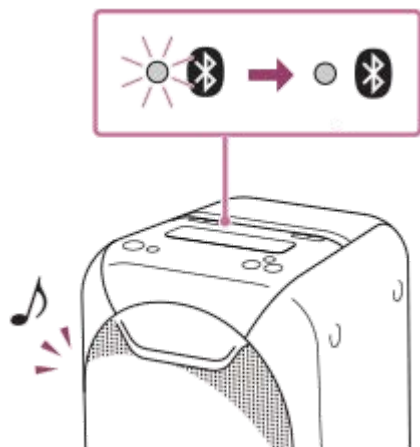

画面の指示に従って操作してください。

スピーカーから通知音が流れ、（BLUETOOTH）ランプが点滅から点灯に変わったら、スピーカーとウォークマンが接続された状態になります。





接続を切断するには、もう一度Nマーク部分にタッチします。

ヒント

- 上記の操作は一例です。詳しくはお使いのウォークマンの取扱説明書をご覧ください。
- スピーカーの電源が切れていても、ウォークマンでタッチするとスピーカーの電源が自動的に入り、 (BLUETOOTH) ランプが点滅します。接続が完了すると、 (BLUETOOTH) ランプが点灯します。
- 正しく接続できないときは次のことを行ってください。
 - － ウォークマンをスピーカーのNマーク部分の上でゆっくり動かす。
 - － ウォークマンにケースを付けている場合は、ケースを外す。
- ヘッドホンなど他のNFC対応機器に接続中のNFC対応ウォークマンをスピーカーにタッチすると、ワンタッチでスピーカーに接続を切り替えることができます（乗り替え機能）。

ご注意

- Speaker Add機能を使用している場合は、 (BLUETOOTH) ランプが点滅しているスピーカーにタッチしてください。 (BLUETOOTH) ランプが消灯しているスピーカーにタッチしてもBLUETOOTH接続はできません。
- Wireless Party Chain機能を使用している場合は、W.PARTY CHAINランプが点灯しているスピーカーにタッチしてください。W.PARTY CHAINランプが消灯しているスピーカーにタッチしてもBLUETOOTH接続はできません。

関連項目

- [BLUETOOTH接続をする](#)
- [ワンタッチ（NFC）でNFC対応機器との接続を切る](#)
- [ワンタッチ（NFC）でNFC対応機器を切り替える](#)
- [BLUETOOTH接続した機器の音楽を聞く](#)



ワンタッチ（NFC）でNFC対応機器との接続を切る

接続中のNFC対応機器でスピーカーにもう一度タッチすると、接続を切ることができます。

1 スピーカーのNマーク部分に接続機器をタッチする。





ヒント

- 正しく接続が切れないときは次のことを行ってください。
 - 接続機器をスピーカーのNマーク部分の上でゆっくり動かす。
 - 接続機器にケースを付けている場合は、ケースを外す。
- Speaker Add機能を使用している場合は、（BLUETOOTH）ランプが点滅しているスピーカーにタッチしてください。（BLUETOOTH）ランプが消灯しているスピーカーにタッチしてもBLUETOOTH接続を切断できません。
- Wireless Party Chain機能を使用している場合は、W.PARTY CHAINランプが点灯しているスピーカーにタッチしてください。W.PARTY CHAINランプが点滅しているスピーカーにタッチしてもBLUETOOTH接続を切断できません。

ワンタッチ（NFC）でNFC対応機器を切り替える

- スピーカーがBLUETOOTH機器に接続された状態で、他のNFC対応機器をスピーカーにタッチすると、タッチした機器との接続に切り替えることができます。ただし、BLUETOOTH対応携帯電話をスピーカーに接続して通話しているときは、接続を切り替えることはできません。
- スピーカーと接続中のNFC対応機器を、他のNFC対応のBLUETOOTHヘッドセットやBLUETOOTHスピーカーにタッチすると、スピーカーからの接続が切断されて、タッチしたBLUETOOTH機器との接続に切り替えることができます。
- 正しく切り替えられないときは次のことを行ってください。
 - － 接続機器をスピーカーのNマーク部分の上でゆっくり動かす。
 - － 接続機器にケースを付けている場合は、ケースを外す。

ヒント

- Speaker Add機能を使用している場合は、（BLUETOOTH）ランプが点滅しているスピーカーにタッチしてください。（BLUETOOTH）ランプが消灯しているスピーカーにタッチしてもBLUETOOTH接続の切り替えはできません。
- Wireless Party Chain機能を使用している場合は、W.PARTY CHAINランプが点灯しているスピーカーにタッチしてください。W.PARTY CHAINランプが点滅しているスピーカーにタッチしてもBLUETOOTH接続の切り替えはできません。

パソコンをペアリング（機器登録）してから接続する（Windows 10）

BLUETOOTH接続したい機器を登録しておく操作をペアリング（機器登録）といいます。

初めてスピーカーと組み合わせて使う場合は、最初にペアリングしてください。また、2台目以降の機器とペアリングする場合も同じ手順を行ってください。

操作をはじめる前に、以下をご確認ください。

- パソコンに BLUETOOTHワイヤレス技術がインストールされている。
- スピーカーとパソコンが1 m以内に置かれている。
- スピーカーが電源コンセントに接続されているか、充電電池が十分に充電されている。
- 接続するパソコンの取扱説明書を準備する。
- 接続するパソコンの音楽再生を停止する。
- スピーカーから突然大きな音が出るのを防ぐために、あらかじめ接続するパソコンとスピーカー両方の音量を下げておく。
- お使いのパソコンによっては、内蔵のBLUETOOTHアダプターをオンにする。
BLUETOOTHアダプターをオンにする方法や、お使いのパソコンが内蔵のBLUETOOTHアダプターを備えているかどうかご不明な場合は、パソコンの取扱説明書をご覧ください。
- パソコンのスピーカーをONモードに設定する。
パソコンのスピーカーが「消音（OFF）」モードになっていると、BLUETOOTHスピーカーからも音が出ません。

－ パソコンのスピーカーが「消音（OFF）」モードの状態



－ パソコンのスピーカーがONモードの状態



1 パソコンでスピーカーを検索する準備をする。

画面右下のタスクバーで [🔍（アクションセンター）] - [Bluetooth] の順に選択する。



2 ㊦（電源）ボタンを押してスピーカーの電源を入れる。

㊦（電源）ランプが緑色に点灯します。

3 ㊫（BLUETOOTH）ランプがゆっくり点滅するまでFUNCTIONボタンを繰り返し押す。

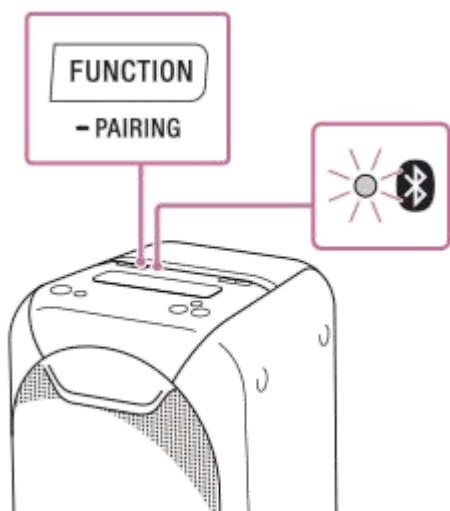

- ご購入後に初めてBLUETOOTH機能を使うときなど、スピーカーにペアリング情報がない状態では、 (BLUETOOTH) ランプが自動的に速く点滅して、スピーカーがペアリングモードになります。その場合は手順 ⑤ へ進んでください。
- 近くに前回接続していたBLUETOOTH機器があるときは、スピーカーが前回接続していた機器に自動的に接続されて、 (BLUETOOTH) ランプが点灯することがあります。その場合は、接続されたBLUETOOTH機器のBLUETOOTH機能をオフにするか電源を切ってください。

4 FUNCTION / PAIRINGボタンを3秒以上長押しする。

「Bluetooth ペアリングモード」という音声ガイダンスが流れ、 (BLUETOOTH) ランプが速く点滅して、スピーカーがペアリングモードになります。

5 パソコンでスピーカーを検索する。

1. 画面右下のアクションセンターで、[接続] を選択する。

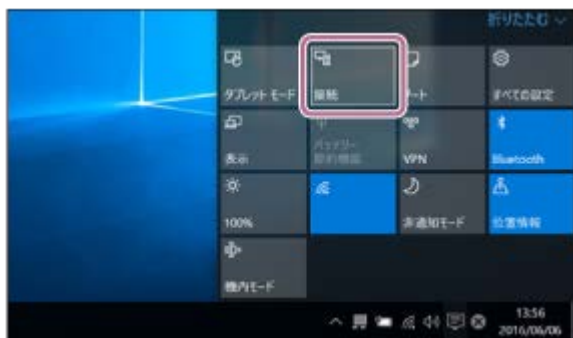

2. [SRS-XB60] を選択する。

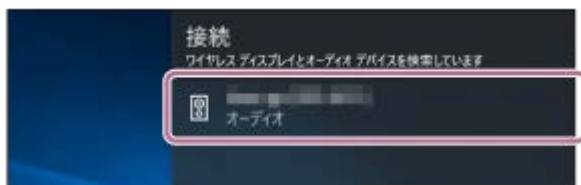

画面に[SRS-XB60]が表示されない場合は、もう一度手順 ③ から操作してください。
ペアリング後、自動で接続して、[音楽に接続済み]と表示されます。

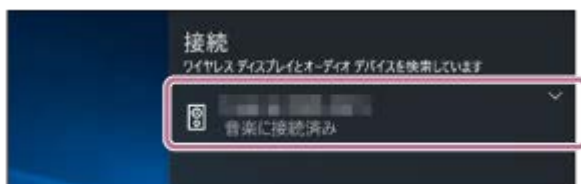

6 ④ (BLUETOOTH) ランプが点滅から点灯に変わったことを確認する。

スピーカーから通知音が流れ、④ (BLUETOOTH) ランプが点灯したら、スピーカーとパソコンの接続は完了です。パソコンの音楽再生などをお楽しみいただけます。

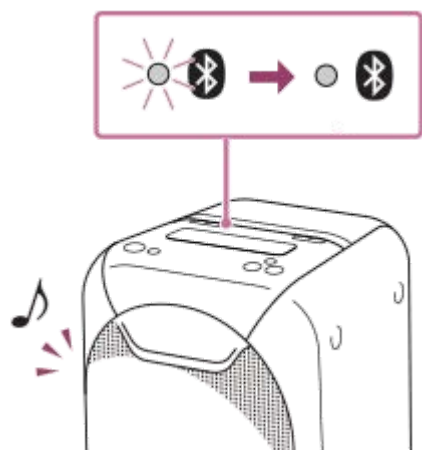

ヒント

- 上記の操作は一例です。詳しくはお使いのパソコンの取扱説明書をご覧ください。
- BLUETOOTH接続中でも、他のBLUETOOTH機器とのペアリングや接続を行うことができます。
- パソコンがBLUETOOTHワイヤレス技術に対応していない場合は、市販のBLUETOOTHアダプターをパソコンに接続する必要があります。

ご注意

- スピーカーのペアリングモードは約5分で解除され、④ (BLUETOOTH) ランプが遅い点滅に変わります。ただし、ご購入後に初めてBLUETOOTH機能を使うときなど、スピーカーにペアリング情報がない状態では、ペアリングモードは解除されません。手順が完了する前にスピーカーのペアリングモードが解除されてしまった場合は、もう一度手順③から操作してください。
- 一度ペアリングすれば再びペアリングする必要はありませんが、以下の場合は再度ペアリングが必要です。
 - 修理を行ったなど、ペアリング情報が消去されてしまったとき。
 - 9台以上の機器をペアリングしたとき。
スピーカーは合計8台までのBLUETOOTH機器をペアリングすることができます。9台目のBLUETOOTH機器がペアリングされると、8台の中で接続履歴の一番古い機器のペアリング情報が消去されます。
 - 接続相手の機器から、スピーカーとの接続履歴が削除されたとき。
 - スピーカーを初期化したとき。
すべてのペアリング情報が消去されます。スピーカー側のペアリング情報がいったん削除されると、パソコンがスピーカーに接続できないことがあります。その場合は、パソコン側のペアリング情報を削除してから、もう一度ペアリング操作を行ってください。
- スピーカーは複数の機器とペアリングできますが、それらを同時に再生することはできません。
- スピーカーのパスキーは、「0000」に固定されています。パスキーが「0000」でないBLUETOOTH機器とペアリングすることはできません。

関連項目

- [BLUETOOTH接続をする](#)
- [ペアリング（機器登録） 済みのパソコンと接続する（Windows 10）](#)
- [BLUETOOTH接続した機器の音楽を聞く](#)
- [BLUETOOTH接続を切断する（使い終わったら）](#)

パソコンをペアリング（機器登録）してから接続する（Windows 8）

接続したい機器を登録しておく操作をペアリング（機器登録）といいます。

初めてスピーカーと組み合わせて使う場合は、最初にペアリングしてください。また、2台目以降の機器とペアリングする場合も同じ手順を行ってください。

操作をはじめる前に、以下をご確認ください。

- パソコンがBLUETOOTHワイヤレス技術に対応している。
- スピーカーとパソコンが1 m以内に置かれている。
- スピーカーが電源コンセントに接続されているか、充電電池が十分に充電されている。
- 接続するパソコンの取扱説明書を準備する。
- 接続するパソコンの音楽再生を停止する。
- スピーカーから突然大きな音が出るのを防ぐために、あらかじめ接続するパソコンとスピーカー両方の音量を下げておく。
- お使いのパソコンによっては、内蔵のBLUETOOTHアダプターをオンにする。
BLUETOOTHアダプターをオンにする方法や、お使いのパソコンが内蔵のBLUETOOTHアダプターを備えているかどうかご不明な場合は、パソコンの取扱説明書をご覧ください。
- パソコンのスピーカーをONモードに設定する。
パソコンのスピーカーが「消音（OFF）」モードになっていると、BLUETOOTHスピーカーからも音が出ません。

－ パソコンのスピーカーが「消音（OFF）」モードの状態



－ パソコンのスピーカーがONモードの状態



1 パソコンでスピーカーを検索する準備をする。

1. スタート画面から［デスクトップ］を選択する。



2. 画面の右上隅にマウスポインターを合わせて（タッチパネルの場合は画面の右端からスワイプして）、表示されたチャームから［設定］を選択する。



3. [設定] チャームが表示されるので、[コントロールパネル] を選択する。



4. [すべてのコントロールパネル項目] が表示されたら、[デバイスとプリンター] を選択する。
[すべてのコントロールパネル項目] ではなく [コントロールパネル] 画面が表示される場合は、画面右上の [表示方法] で [大きいアイコン] または [小さいアイコン] を選択してください。

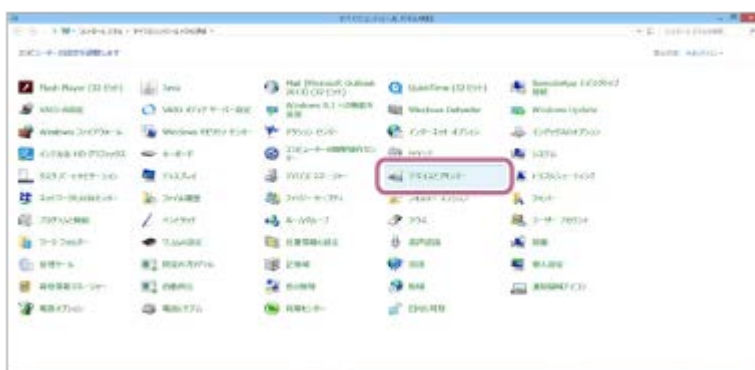



下記の画面が表示されます。

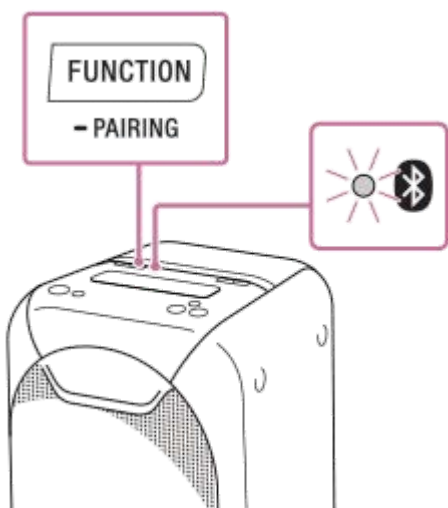

- 2 ① (電源) ボタンを押してスピーカーの電源を入れる。
① (電源) ランプが緑色に点灯します。
- 3 ② (BLUETOOTH) ランプががゆっくり点滅するまでFUNCTIONボタンを繰り返し押す。



- ご購入後に初めてBLUETOOTH機能を使うときなど、スピーカーにペアリング情報がない状態では、 (BLUETOOTH) ランプが自動的に速く点滅して、スピーカーがペアリングモードになります。その場合は手順 ⑤ へ進んでください。
- 近くに前回接続していたBLUETOOTH機器があるときは、スピーカーが前回接続していた機器に自動的に接続されて、 (BLUETOOTH) ランプが点灯することがあります。その場合は、接続されたBLUETOOTH機器のBLUETOOTH機能をオフにするか電源を切ってください。

4 FUNCTION / PAIRINGボタンを3秒以上長押しする。

「Bluetooth ペアリングモード」という音声ガイダンスが流れ、 (BLUETOOTH) ランプが速く点滅して、スピーカーがペアリングモードになります。

5 パソコンでスピーカーを検索する。

1. 「デバイスの追加」を選択する。



2. 「SRS-XB60」を選び「次へ」をクリックする。



パスキー*を要求された場合は「0000」を入力してください。
画面に「SRS-XB60」が表示されない場合は、もう一度手順 ③ から操作してください。

* パスキーは、パスコード、PINコード、PINナンバー、パスワードなどと呼ばれる場合があります。

3. 下記の画面が表示されたら「閉じる」をクリックする。
パソコンへのドライバーのインストールが始まります。

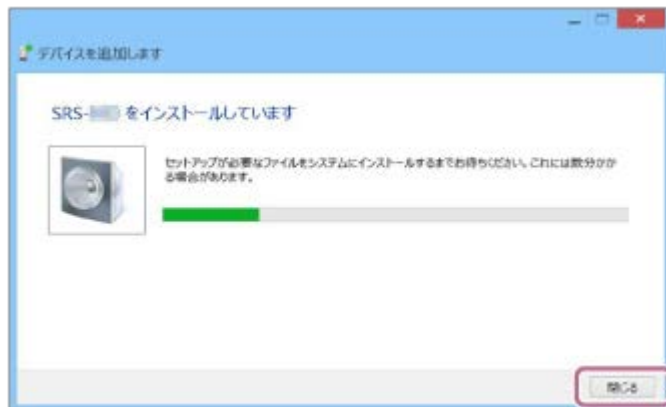

インストール中は「SRS-XB60」アイコンの左下に「④」マークが表示されます。「④」マークが消えたら、ドライバーのインストールは完了です。次の手順 5-4へ進んでください。



パソコンによっては、インストールに時間がかかることがあります。ドライバーのインストールに一定の時間がかかると、スピーカーの電源がオートスタンバイ機能により自動的に切れます。この場合はもう一度スピーカーの電源を入れ直してください。

4. 「デバイス」の「SRS-XB60」を右クリックし、表示されたメニューから「サウンドの設定」を選択する。



5. 「サウンド」画面の「SRS-XB60ステレオ」を確認する。
 - 「SRS-XB60ステレオ」にチェックマーク（緑色）が付いていたら、手順 6へ進んでください。



- [SRS-XB60ステレオ] にチェックマーク（緑色）が付いていない場合は、次の手順 ⑤-6へ進んでください。
- [SRS-XB60ステレオ] が表示されない場合は、[サウンド] 画面で右クリックし、表示されたメニューから[無効なデバイスの表示]を選択して、次の手順 ⑤-6へ進んでください。

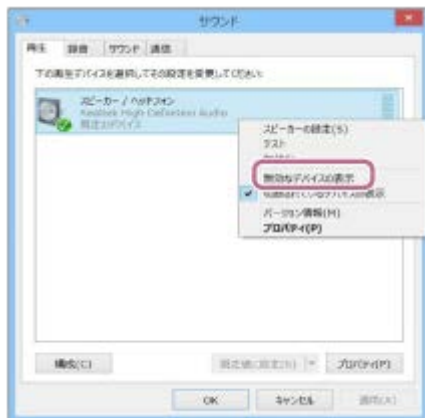

6. [SRS-XB60ステレオ] を右クリックし、表示されたメニューから[接続]を選択する。



接続が完了すると、[サウンド] 画面の [SRS-XB60ステレオ] にチェックマークが表示されます。手順 ⑥へ進んでください。



「SRS-XB60ステレオ」の「接続」が選択できない場合は、現在チェックマーク（緑色）表示されている「既存のデバイス」の「無効化」を選択してください。

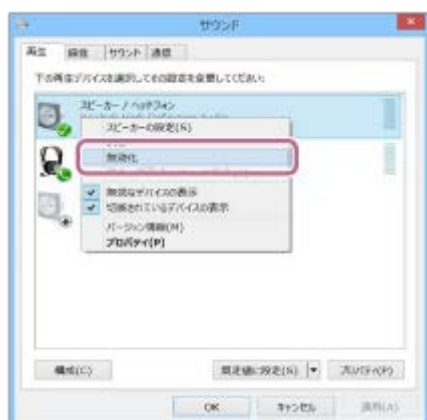

6 Bluetooth（BLUETOOTH）ランプが点滅から点灯に変わったことを確認する。

スピーカーから通知音が流れ、Bluetooth（BLUETOOTH）ランプが点灯したら、スピーカーとパソコンの接続は完了です。パソコンの音楽再生などをお楽しみいただけます。

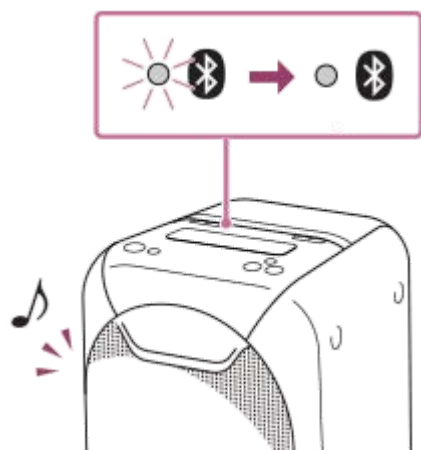

画面に「SRS-XB60」が表示されても接続できない場合は、Bluetooth（BLUETOOTH）ランプが速く点滅するまでFUNCTION/PAIRINGボタンを長押しして、スピーカーをペアリングモードにしてください。

ヒント

- 上記の操作は一例です。詳しくはお使いのパソコンの取扱説明書をご覧ください。
- BLUETOOTH接続中でも、他のBLUETOOTH機器とのペアリングや接続を行うことができます。
- パソコンがBLUETOOTHワイヤレス技術に対応していない場合は、市販のBLUETOOTHアダプターをパソコンに接続する必要があります。

ご注意

- スピーカーのペアリングモードは約5分で解除され、（BLUETOOTH）ランプが遅い点滅に変わります。ただし、ご購入後に初めてBLUETOOTH機能を使うときなど、スピーカーにペアリング情報がない状態では、ペアリングモードは解除されません。手順が完了する前にスピーカーのペアリングモードが解除されてしまった場合は、もう一度手順 ③ から操作してください。
- 一度ペアリングすれば再びペアリングする必要はありませんが、以下の場合は再度ペアリングが必要です。
 - 修理を行ったなど、ペアリング情報が消去されてしまったとき。
 - 9台以上の機器をペアリングしたとき。
スピーカーは合計8台までのBLUETOOTH 機器をペアリングすることができます。9台目のBLUETOOTH機器がペアリングされると、8台の中で接続履歴の一番古い機器のペアリング情報が消去されます。
 - 接続相手の機器から、スピーカーとの接続履歴が削除されたとき。
 - スピーカーを初期化したとき。
すべてのペアリング情報が消去されます。スピーカー側のペアリング情報がいったん削除されると、パソコンがスピーカーに接続できないことがあります。その場合は、パソコン側のペアリング情報を削除してから、もう一度ペアリング操作を行ってください。
- スピーカーは複数の機器とペアリングできますが、それらを同時に再生することはできません。
- スピーカーのパスキーは、「0000」に固定されています。パスキーが「0000」でないBLUETOOTH機器とペアリングすることはできません。

関連項目

- [BLUETOOTH接続をする](#)
- [ペアリング（機器登録） 済みのパソコンと接続する（Windows 8）](#)
- [BLUETOOTH接続した機器の音楽を聞く](#)
- [BLUETOOTH接続を切断する（使い終わったら）](#)

パソコンをペアリング（機器登録）してから接続する（Windows 7）

接続したい機器を登録しておく操作をペアリング（機器登録）といいます。

初めてスピーカーと組み合わせて使う場合は、最初にペアリングしてください。また、2台目以降の機器とペアリングする場合も同じ手順を行ってください。

操作をはじめる前に、以下をご確認ください。

- パソコンがBLUETOOTHワイヤレス技術に対応している。
- スピーカーとパソコンが1 m以内に置かれている。
- スピーカーが電源コンセントに接続されているか、充電電池が十分に充電されている。
- 接続するパソコンの取扱説明書を準備する。
- 接続するパソコンの音楽再生を停止する。
- スピーカーから突然大きな音が出るのを防ぐために、あらかじめ接続するパソコンとスピーカー両方の音量を下げておく。
- お使いのパソコンによっては、内蔵のBLUETOOTHアダプターをオンにする。
BLUETOOTHアダプターをオンにする方法や、お使いのパソコンが内蔵のBLUETOOTHアダプターを備えているかどうかご不明な場合は、パソコンの取扱説明書をご覧ください。
- パソコンのスピーカーをONモードに設定する。
パソコンのスピーカーが「消音（OFF）」モードになっていると、BLUETOOTHスピーカーからも音が出ません。

－ パソコンのスピーカーが「消音（OFF）」モードの状態



－ パソコンのスピーカーがONモードの状態



- 1 ㊦（電源）ボタンを押してスピーカーの電源を入れる。
㊦（電源）ランプが緑色に点灯します。
- 2 ㊦（BLUETOOTH）ランプがゆっくり点滅するまでFUNCTIONボタンを繰り返し押す。

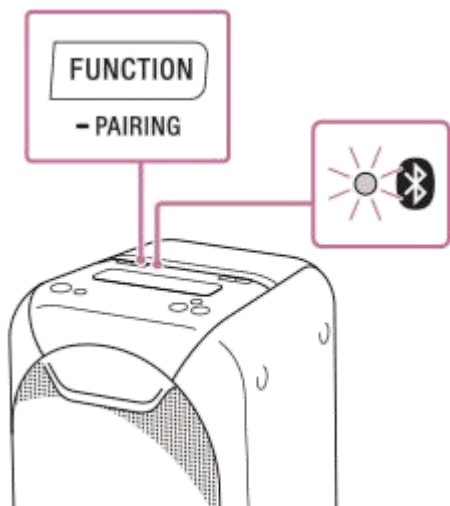

- ご購入後に初めてBLUETOOTH機能を使うときなど、スピーカーにペアリング情報がない状態では、㊦（BLUETOOTH）ランプが自動的に速く点滅して、スピーカーがペアリングモードになります。その場合は手

順 ④ へ進んでください。

- 近くに前回接続していたBLUETOOTH機器があるときは、スピーカーが前回接続していた機器に自動的に接続されて、 (BLUETOOTH) ランプが点灯することがあります。その場合は、接続されたBLUETOOTH機器のBLUETOOTH機能をオフにするか電源を切ってください。

3 FUNCTION / PAIRINGボタンを3秒以上長押しする。

「Bluetooth ペアリングモード」という音声ガイダンスが流れ、 (BLUETOOTH) ランプが速く点滅して、スピーカーがペアリングモードになります。

4 パソコンでスピーカーを検索する。

1. [スタート] ボタン - [デバイスとプリンター] の順に選択する。
2. [デバイスの追加] を選択する。



3. [SRS-XB60] を選び [次へ] をクリックする。





パスキー*を要求された場合は「0000」を入力してください。

画面に[SRS-XB60]が表示されない場合は、もう一度手順 ② から操作してください。

* パスキーは、パスコード、PINコード、PINナンバー、パスワードなどと呼ばれる場合があります。

4. 下記の画面が表示されたら[閉じる]をクリックする。
パソコンへのドライバーのインストールが始まります。



インストール中は「SRS-XB60」アイコンの左下に「」マークが表示されます。
「」マークが消えたら、ドライバーのインストールは完了です。次の手順 ④-5へ進んでください。



パソコンによっては、インストールに時間がかかることがあります。ドライバーのインストールに一定の時間がかかると、スピーカーの電源がオートスタンバイ機能により自動的に切れます。この場合はもう一度スピーカーの電源を入れ直してください。

5. 「デバイス」の「SRS-XB60」をダブルクリックする。



6. 「音楽を聴く」を選択する。



接続が完了すると、チェックマーク（緑色）が表示されます。



5 ④（BLUETOOTH）ランプが点滅から点灯に変わったことを確認する。

スピーカーから通知音が流れ、④（BLUETOOTH）ランプが点灯したら、スピーカーとパソコンの接続は完了です。パソコンの音楽再生などをお楽しみいただけます。

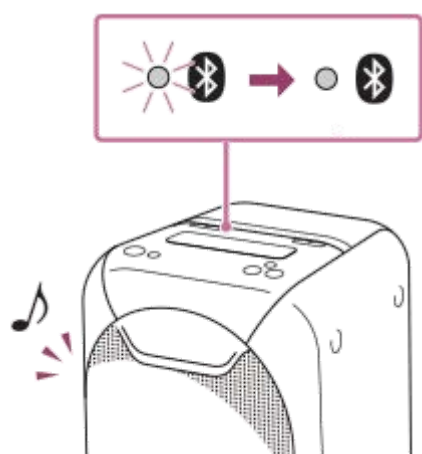

ヒント

- 上記の操作は一例です。詳しくはお使いのパソコンの取扱説明書をご覧ください。
- BLUETOOTH接続中でも、他のBLUETOOTH機器とのペアリングや接続を行うことができます。
- パソコンがBLUETOOTHワイヤレス技術に対応していない場合は、市販のBLUETOOTHアダプターをパソコンに接続する必要があります。

ご注意

- スピーカーのペアリングモードは約5分で解除され、④（BLUETOOTH）ランプが遅い点滅に変わります。ただし、ご購入後に初めてBLUETOOTH機能を使うときなど、スピーカーにペアリング情報がない状態では、ペアリングモードは解除されません。手順が完了する前にスピーカーのペアリングモードが解除されてしまった場合は、もう一度手順 ② から操作してください。
- 一度ペアリングすれば再びペアリングする必要はありませんが、以下の場合は再度ペアリングが必要です。
 - 修理を行ったなど、ペアリング情報が消去されてしまったとき。
 - 9台以上の機器をペアリングしたとき。
スピーカーは合計8台までのBLUETOOTH 機器をペアリングすることができます。9台目のBLUETOOTH機器がペアリングされると、8台の中で接続履歴の一番古い機器のペアリング情報が消去されます。
 - 接続相手の機器から、スピーカーとの接続履歴が削除されたとき。
 - スピーカーを初期化したとき。
すべてのペアリング情報が消去されます。スピーカー側のペアリング情報がいったん削除されると、パソコンがスピーカーに接続できないことがあります。その場合は、パソコン側のペアリング情報を削除してから、もう一度ペアリング操作を行ってください。
- スピーカーは複数の機器とペアリングできますが、それらを同時に再生することはできません。

- スピーカーのパスキーは、「0000」に固定されています。パスキーが「0000」でないBLUETOOTH機器とペアリングすることはできません。

関連項目

- [BLUETOOTH接続をする](#)
- [ペアリング（機器登録）済みのパソコンと接続する（Windows 7）](#)
- [BLUETOOTH接続した機器の音楽を聞く](#)
- [BLUETOOTH接続を切断する（使い終わったら）](#)

4-699-479-01(1) Copyright 2017 Sony Corporation

パソコンをペアリング（機器登録）してから接続する（Mac）

BLUETOOTH接続したい機器を登録しておく操作をペアリング（機器登録）といいます。

初めてスピーカーと組み合わせて使う場合は、最初にペアリングしてください。また、2回目以降の機器とペアリングする場合も同じ手順を行ってください。

操作をはじめる前に、以下をご確認ください。

- パソコンに BLUETOOTHワイヤレス技術がインストールされている。
- スピーカーとパソコンが1 m以内に置かれている。
- スピーカーが電源コンセントに接続されているか、充電電池が十分に充電されている。
- 接続するパソコンの取扱説明書を準備する。
- 接続するパソコンの音楽再生を停止する。
- スピーカーから突然大きな音が出るのを防ぐために、あらかじめ接続するパソコンとスピーカー両方の音量を下げしておく。
- お使いのパソコンによっては、内蔵のBLUETOOTHアダプターをオンにする。
BLUETOOTHアダプターをオンにする方法や、お使いのパソコンが内蔵のBLUETOOTHアダプターを備えているかどうかご不明な場合は、パソコンの取扱説明書をご覧ください。
- パソコンのスピーカーをONモードに設定する。
パソコンのスピーカーが「消音（OFF）」モードになっていると、BLUETOOTHスピーカーからも音が出ません。

－ パソコンのスピーカーがONモードの状態



1 電源 ボタンを押してスピーカーの電源を入れる。

電源 ボタンが緑色に点灯します。

2 Bluetooth ランプがゆっくり点滅するまでFUNCTIONボタンを繰り返し押す。

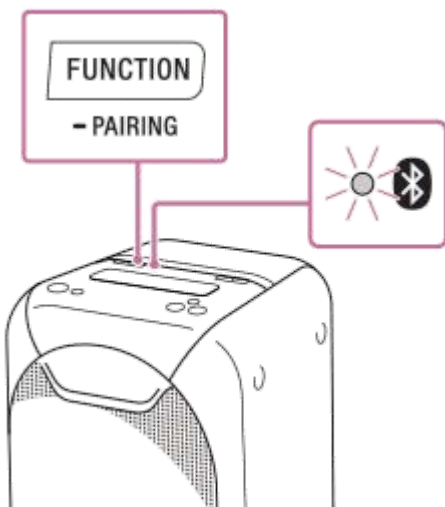

- ご購入後に初めてBLUETOOTH機能を使うときなど、スピーカーにペアリング情報がない状態では、Bluetooth ランプが自動的に速く点滅して、スピーカーがペアリングモードになります。その場合は手順 4へ進んでください。
- 近くに前回接続していたBLUETOOTH機器があるときは、スピーカーが前回接続していた機器に自動的に接続されて、Bluetooth ランプが点灯することがあります。その場合は、接続されたBLUETOOTH機器のBLUETOOTH機能をオフにするか電源を切ってください。

3 FUNCTION / PAIRINGボタンを3秒以上長押しする。

「Bluetooth ペアリングモード」という音声ガイダンスが流れ、（BLUETOOTH）ランプが速く点滅して、スピーカーがペアリングモードになります。

4 パソコンでスピーカーを検索する。

1. 画面右下のタスクバーで [（システム環境設定）] - [Bluetooth] の順に選択する。



2. Bluetooth画面から [SRS-XB60] を選び、[ペアリング] を選択する。



5 （BLUETOOTH）ランプが点滅から点灯に変わったことを確認する。

スピーカーから通知音が流れ、（BLUETOOTH）ランプが点灯したら、スピーカーとパソコンの接続は完了です。パソコンの音楽再生などをお楽しみいただけます。

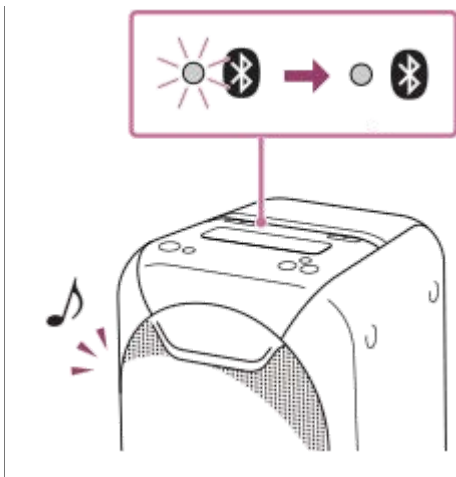

ヒント

- 上記の操作は一例です。詳しくはお使いのパソコンの取扱説明書をご覧ください。
- BLUETOOTH接続中でも、他のBLUETOOTH機器とのペアリングや接続を行うことができます。

ご注意

- スピーカーのペアリングモードは約5分で解除され、 (BLUETOOTH) ランプが遅い点滅に変わります。ただし、ご購入後に初めてBLUETOOTH機能を使うときなど、スピーカーにペアリング情報がない状態では、ペアリングモードは解除されません。手順が完了する前にスピーカーのペアリングモードが解除されてしまった場合は、もう一度手順 ② から操作してください。
- 一度ペアリングすれば再びペアリングする必要はありませんが、以下の場合は再度ペアリングが必要です。
 - 修理を行ったなど、ペアリング情報が消去されてしまったとき。
 - 9台以上の機器をペアリングしたとき。
スピーカーは合計8台までのBLUETOOTH 機器をペアリングすることができます。9台目のBLUETOOTH機器がペアリングされると、8台の中で接続履歴の一番古い機器のペアリング情報が消去されます。
 - 接続相手の機器から、スピーカーとの接続履歴が削除されたとき。
 - スピーカーを初期化したとき。
すべてのペアリング情報が消去されます。スピーカー側のペアリング情報がいったん削除されると、パソコンがスピーカーに接続できないことがあります。その場合は、パソコン側のペアリング情報を削除してから、もう一度ペアリング操作を行ってください。
- スピーカーは複数の機器とペアリングできますが、それらを同時に再生することはできません。
- スピーカーのパスキーは、「0000」に固定されています。パスキーが「0000」でないBLUETOOTH機器とペアリングすることはできません。

関連項目

- [BLUETOOTH接続をする](#)
- [BLUETOOTH接続した機器の音楽を聞く](#)
- [BLUETOOTH接続を切断する（使い終わったら）](#)

ペアリング（機器登録）済みのパソコンと接続する（Windows 10）

操作をはじめる前に、以下をご確認ください。

- 以前にスピーカーを他の機器に接続していた場合は、他の機器のBLUETOOTH機能をオフにする。
- 接続するパソコンの音楽再生を停止する。
- スピーカーから突然大きな音が出るのを防ぐために、あらかじめ接続するパソコンとスピーカー両方の音量を下げておく。
- お使いのパソコンによっては、内蔵のBLUETOOTHアダプターをオンにする。
BLUETOOTHアダプターをオンにする方法は、パソコンの取扱説明書をご覧ください。

1 ㊦（電源）ボタンを押してスピーカーの電源を入れる。

㊦（電源）ランプが緑色に点灯します。

2 ㊦（BLUETOOTH）ランプがゆっくり点滅するまでFUNCTIONボタンを繰り返し押す。

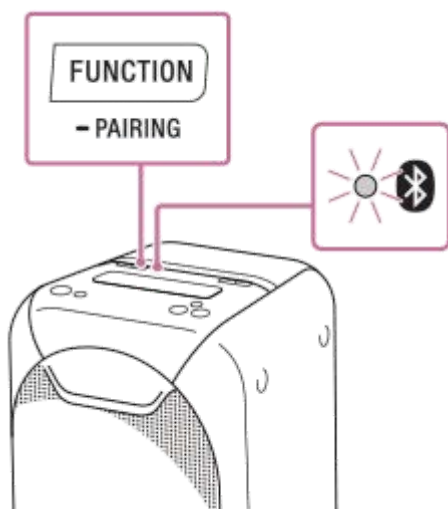

近くに前回接続したBLUETOOTH機器があるときは、スピーカーが前回接続していた機器に自動的に接続されて、
㊦（BLUETOOTH）ランプが点灯することがあります。その場合は、接続されたBLUETOOTH機器の
BLUETOOTH機能をオフにするか電源を切ってください。

3 パソコンでスピーカーを検索する。

1. 画面の右下のタスクバーで [㊦ （アクションセンター）] - [Bluetooth] の順に選択する。



2. 画面右下のアクションセンターで、[接続] を選択する。

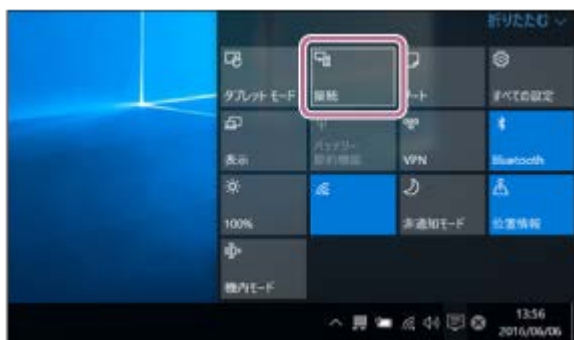

3. [SRS-XB60] を選択する。

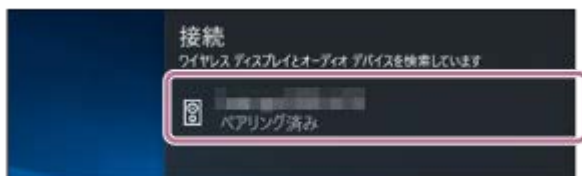

[音楽に接続済み] と表示されます。

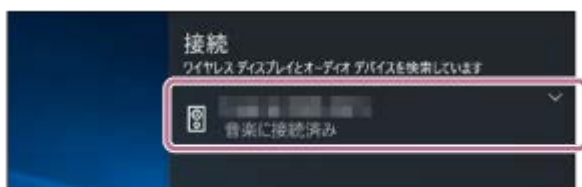

4  (BLUETOOTH) ランプが点滅から点灯に変わったことを確認する。

スピーカーから通知音が流れ、 (BLUETOOTH) ランプが点灯したら、スピーカーとパソコンの接続は完了です。パソコンの音楽再生などをお楽しみいただけます。

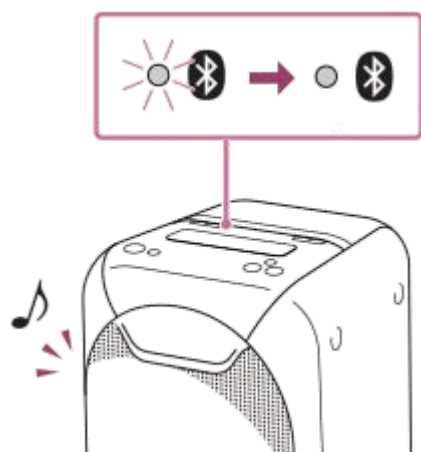

ヒント

- 上記の操作は一例です。詳しくはお使いのパソコンの取扱説明書をご覧ください。
- BLUETOOTH接続中でも、他のBLUETOOTH機器とのペアリングや接続を行うことができます。
- スピーカーの電源を入れる、またはスピーカーをBLUETOOTHモードに切り替えると、スピーカーは自動的に前回接続していたBLUETOOTH機器に接続しようとします。BLUETOOTH機器のBLUETOOTH機能がオンになっていれば、自動的にBLUETOOTH接続が開始されます。
- スピーカーのBLUETOOTHスタンバイ機能がオンになっていれば、電源オフ時にBLUETOOTH機器からスピーカーに接続しようとすると、スピーカーの電源が自動的に入り、BLUETOOTH接続が開始されます。

ご注意

- スピーカーが前回接続していたBLUETOOTH機器と自動的にBLUETOOTH接続されたときは、BLUETOOTH機能が正常に働かないことがあります。その場合は、接続されたBLUETOOTH機器を操作して、BLUETOOTH機能をオフにするか、電源を切ってください。

関連項目

- [BLUETOOTH接続をする](#)
- [パソコンをペアリング（機器登録）してから接続する（Windows 10）](#)
- [BLUETOOTH接続した機器の音楽を聞く](#)
- [BLUETOOTH接続を切断する（使い終わったら）](#)
- [BLUETOOTHスタンバイ機能を使う](#)

ペアリング（機器登録）済みのパソコンと接続する（Windows 8）

操作をはじめる前に、以下をご確認ください。

- 以前にスピーカーを他の機器に接続していた場合は、他の機器のBLUETOOTH機能をオフにする。
- 接続するパソコンの音楽再生を停止する。
- スピーカーから突然大きな音が出るのを防ぐために、あらかじめ接続するパソコンとスピーカー両方の音量を下げておく。
- お使いのパソコンによっては、内蔵のBLUETOOTHアダプターをオンにする。
BLUETOOTHアダプターをオンにする方法は、パソコンの取扱説明書をご覧ください。

1 ㊦（電源）ボタンを押してスピーカーの電源を入れる。

㊦（電源）ランプが緑色に点灯します。

2 ㊦（BLUETOOTH）ランプがゆっくり点滅するまでFUNCTIONボタンを繰り返し押す。

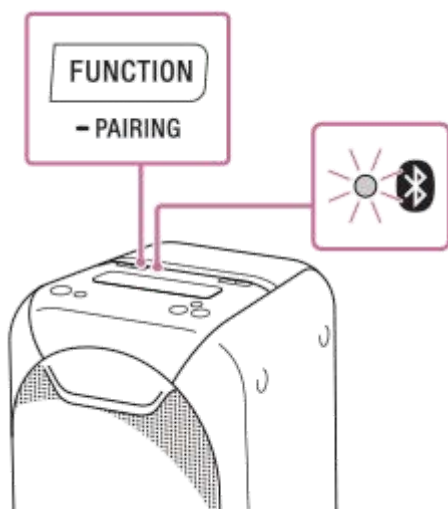

近くに前回接続したBLUETOOTH機器があるときは、スピーカーが前回接続していた機器に自動的に接続されて、
㊦（BLUETOOTH）ランプが点灯することがあります。その場合は、接続されたBLUETOOTH機器の
BLUETOOTH機能をオフにするか電源を切ってください。

3 パソコンでスピーカーを検索する。

1. スタート画面から［デスクトップ］を選択する。



2. 画面の右上隅にマウスポインターを合わせて（タッチパネルの場合は画面の右端からスワイプして）、表示されたチャームから［設定］を選択する。



3. [設定] チャームが表示されたら、[コントロールパネル] を選択する。



4. [すべてのコントロールパネル項目] が表示されたら、[サウンド] を選択する。
[すべてのコントロールパネル項目] ではなく [コントロールパネル] 画面が表示される場合は、画面右上の [表示方法] で [大きいアイコン] または [小さいアイコン] を選択してください。

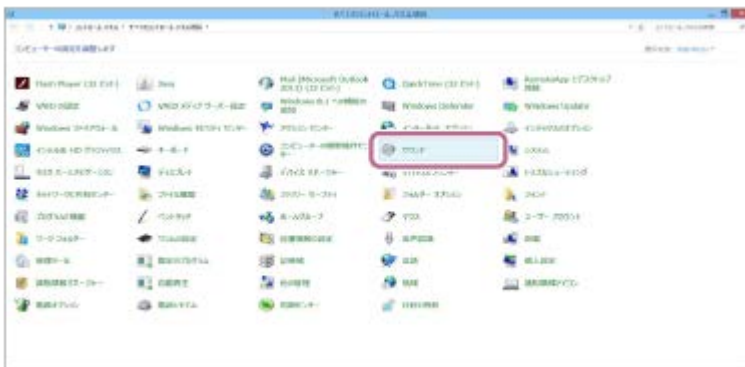

5. [サウンド] 画面の [SRS-XB60ステレオ] を確認する。
- [SRS-XB60ステレオ] にチェックマーク（緑色）が付いていたら、手順 ④ へ進んでください。



- [SRS-XB60ステレオ] にチェックマーク（緑色）が付いていない場合は、次の手順 ③ -6へ進んでください。
- [SRS-XB60ステレオ] が表示されない場合は、[サウンド] 画面で右クリックし、表示されたメニューから [無効なデバイスの表示] を選択して、次の手順 ③ -6へ進んでください。

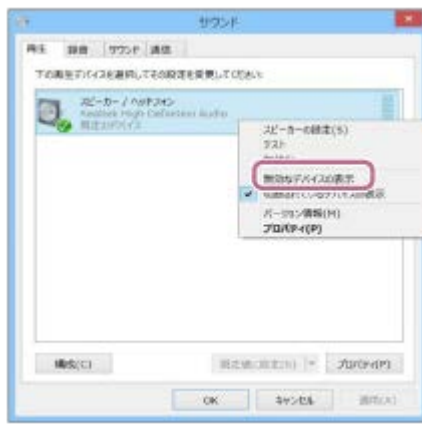

6. 「SRS-XB60ステレオ」を右クリックし、表示されたメニューから「接続」を選択する。



接続が完了すると、「サウンド」画面の「SRS-XB60ステレオ」にチェックマークが表示されます。手順④へ進んでください。



「SRS-XB60ステレオ」の「接続」が選択できない場合は、現在チェックマーク（緑色）表示されている「既存のデバイス」の「無効化」を選択してください。

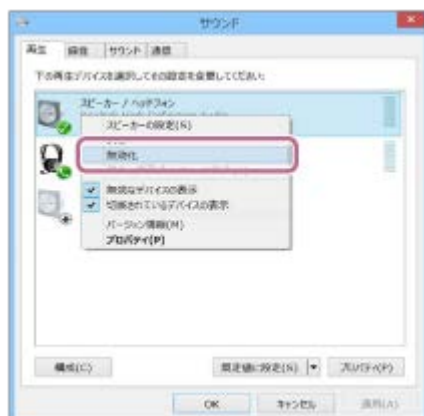

4 (BLUETOOTH) ランプが点滅から点灯に変わったことを確認する。

スピーカーから通知音が流れ、 (BLUETOOTH) ランプが点灯したら、スピーカーとパソコンの接続は完了です。パソコンの音楽再生などをお楽しみいただけます。

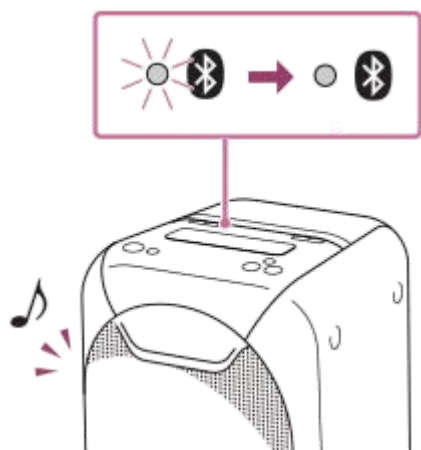

ヒント

- 上記の操作は一例です。詳しくはお使いのパソコンの取扱説明書をご覧ください。
- BLUETOOTH接続中でも、他のBLUETOOTH機器とのペアリングや接続を行うことができます。
- スピーカーの電源を入れる、またはスピーカーをBLUETOOTHモードに切り替えると、スピーカーは自動的に前回接続していたBLUETOOTH機器に接続しようとします。BLUETOOTH機器のBLUETOOTH機能がオンになっていれば、自動的にBLUETOOTH接続が開始されます。
- スピーカーのBLUETOOTHスタンバイ機能がオンになっていれば、電源オフ時にBLUETOOTH機器からスピーカーに接続しようとする、スピーカーの電源が自動的に入り、BLUETOOTH接続が開始されます。

ご注意

- スピーカーが前回接続していたBLUETOOTH機器と自動的にBLUETOOTH接続されたときは、BLUETOOTH機能が正常に働かないことがあります。その場合は、接続されたBLUETOOTH機器のBLUETOOTH機能をオフにするか電源を切ってください。

関連項目

- [BLUETOOTH接続をする](#)
- [パソコンをペアリング（機器登録）してから接続する（Windows 8）](#)
- [BLUETOOTH接続した機器の音楽を聞く](#)
- [BLUETOOTH接続を切断する（使い終わったら）](#)
- [BLUETOOTHスタンバイ機能を使う](#)

ペアリング（機器登録）済みのパソコンと接続する（Windows 7）

操作をはじめる前に、以下をご確認ください。

- 以前にスピーカーを他の機器に接続していた場合は、他の機器のBLUETOOTH機能をオフにする。
- 接続するパソコンの音楽再生を停止する。
- スピーカーから突然大きな音が出るのを防ぐために、あらかじめ接続するパソコンとスピーカー両方の音量を下げておく。
- お使いのパソコンによっては、内蔵のBLUETOOTHアダプターをオンにする。
BLUETOOTHアダプターをオンにする方法は、パソコンの取扱説明書をご覧ください。

1 ㊦（電源）ボタンを押してスピーカーの電源を入れる。

㊦（電源）ランプが緑色に点灯します。

2 ㊦（BLUETOOTH）ランプがゆっくり点滅するまでFUNCTIONボタンを繰り返し押す。

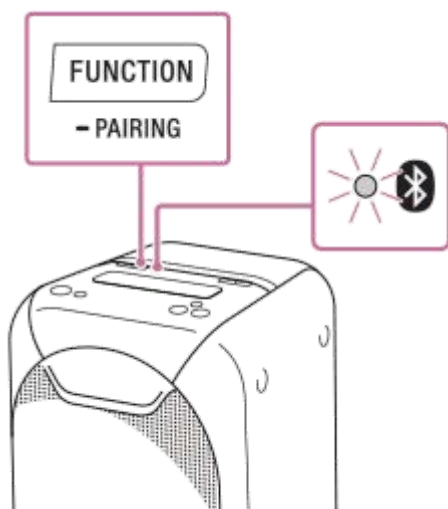

近くに前回接続したBLUETOOTH機器があるときは、スピーカーが前回接続していた機器に自動的に接続されて、
㊦（BLUETOOTH）ランプが点灯することがあります。その場合は、接続されたBLUETOOTH機器の
BLUETOOTH機能をオフにするか電源を切ってください。

3 パソコンでスピーカーを検索する。

1. [スタート] ボタン - [デバイスとプリンター] の順に選択する。
2. [SRS-XB60] アイコンをダブルクリックする。



3. 「音楽を聴く」を確認する。

- 「音楽を聴く」が表示された場合：次の手順へ進んでください。
- 自動的に「Bluetoothサービスに接続中」が表示され、チェックマークに変わった場合：接続が完了しています。スピーカーの  (BLUETOOTH) ランプが白く点灯しているのを確認してください。



- 「サービスを検索中です。」が表示された後、「エラー」と表示された場合：スピーカーは周辺にある他のBLUETOOTH機器と接続されています。接続されている機器を操作して、接続を切断してから、手順 **3** -2をやり直してください。



4. 「音楽を聴く」を選択する。



接続が完了すると、チェックマーク（緑色）が表示されます。



4 (BLUETOOTH) ランプが点滅から点灯に変わったことを確認する。

スピーカーから通知音が流れ、 (BLUETOOTH) ランプが点灯したら、スピーカーとパソコンの接続は完了です。パソコンの音楽再生などをお楽しみいただけます。

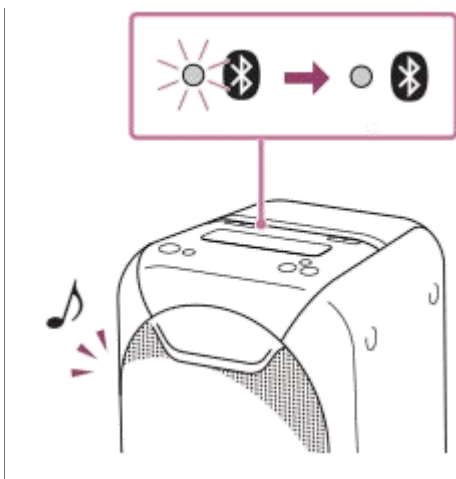

ヒント

- 上記の操作は一例です。詳しくはお使いのパソコンの取扱説明書をご覧ください。
- BLUETOOTH接続中でも、他のBLUETOOTH機器とのペアリングや接続を行うことができます。
- スピーカーの電源を入れる、またはスピーカーをBLUETOOTHモードに切り替えると、スピーカーは自動的に前回接続していたBLUETOOTH機器に接続しようとします。BLUETOOTH機器のBLUETOOTH機能がオンになっていれば、自動的にBLUETOOTH接続が開始されます。
- スピーカーのBLUETOOTHスタンバイ機能がオンになっていれば、電源オフ時にBLUETOOTH機器からスピーカーに接続しようとする、スピーカーの電源が自動的に入り、BLUETOOTH接続が開始されます。

ご注意

- スピーカーが前回接続していたBLUETOOTH機器と自動的にBLUETOOTH接続されたときは、BLUETOOTH機能が正常に働かないことがあります。その場合は、接続されたBLUETOOTH機器のBLUETOOTH機能をオフにするか電源を切ってください。

関連項目

- [BLUETOOTH接続をする](#)
- [パソコンをペアリング（機器登録）してから接続する（Windows 7）](#)
- [BLUETOOTH接続した機器の音楽を聞く](#)
- [BLUETOOTH接続を切断する（使い終わったら）](#)
- [BLUETOOTHスタンバイ機能を使う](#)

ワイヤレススピーカー
SRS-XB60

USB機器の音楽を聞く

スピーカーは以下の音声ファイルフォーマットに対応しています。

- MP3 : ファイル拡張子「.mp3」
- WMA : ファイル拡張子「.wma」

1 スピーカーのUSBランプが点灯するまでFUNCTIONボタンを繰り返し押す。

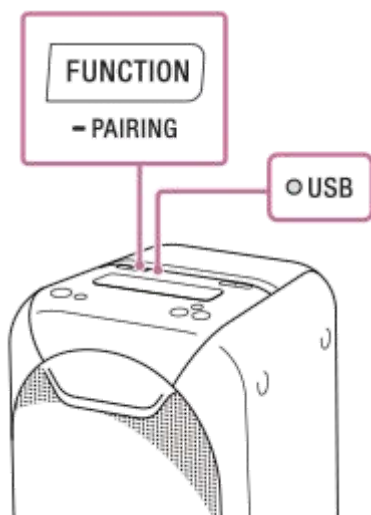

2 ㊦ (USB) ポートにUSB機器をつなぐ。

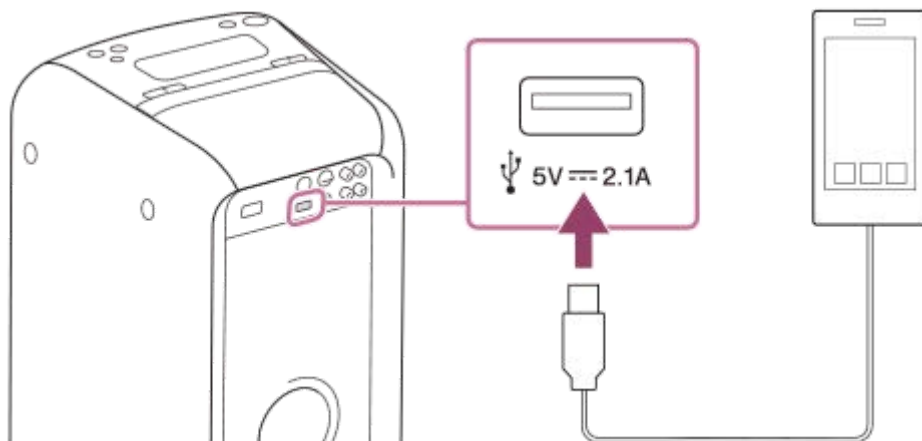

3 ▶|| (再生／一時停止) / ☎ (通話) ボタンを押して再生を開始する。

Sony | Music Centerを使って、再生操作を行ったり、USB機器の音楽リストから簡単に音楽を選んだりすることができます。

また、再生中にスピーカーのボタンを使って以下の操作をすることもできます。

● **一時停止**

再生中に▶|| (再生／一時停止) / ☎ (通話) ボタンを押すと、一時停止します。もう一度押すと、再生を再開します。

- **次の曲へ移動**

再生中に  (再生／一時停止) /  (通話) ボタンを2回押します。

- **1つ前の曲へ移動**

再生中に  (再生／一時停止) /  (通話) ボタンを3回押します。

4 + / - (音量) ボタンを押して音量を調節する。

ご注意

- 以下の場合、スピーカーはUSB機器内の音声ファイルを再生できません。
 - USB機器内の音声ファイル数が999を超えているとき
 - USB機器内のフォルダー数が75（「ROOT」フォルダーおよび空のフォルダーを含む）を超えているとき

上記の数はファイルやフォルダー構造によって異なります。音声ファイルの入ったUSB機器には、他の種類のファイルや不要なフォルダーを保存しないでください。

- スピーカーが再生できるフォルダーは8階層目までです。
- 音声ファイルを含まないフォルダーはスキップされます。
- 正しい拡張子を持つファイル名であったとしても、実際には異なるファイルの場合は、スピーカーがノイズを出したり正常に動作しないことがあります。

関連項目

- [USB機器を接続する](#)

ワイヤレススピーカー
SRS-XB60

BLUETOOTH接続した機器の音楽を聞く

お使いのBLUETOOTH機器が次のプロファイルに対応していれば、スピーカーで音楽を聞いたり、スピーカーからBLUETOOTH機器を操作したりできます。

A2DP (Advanced Audio Distribution Profile)

高音質な音楽をワイヤレスで楽しめます。

AVRCP (Audio Video Remote Control Profile)

音量の調節および音楽の再生／一時停止／曲送りができます。

操作はBLUETOOTH機器によって異なることがあります。お使いの機器の取扱説明書もあわせてご覧ください。

音楽を再生する前に下記を確認してください。

- BLUETOOTH機器のBLUETOOTH機能がオンになっている。
- ペアリングが完了している。

ご注意

- スピーカーから突然大きな音が出るのを防ぐために、あらかじめBLUETOOTH機器とスピーカー両方の音量を下げておいてください。
接続する機器によっては、音楽再生の停止／一時停止中にBLUETOOTH機器からスピーカーの音量調節ができないことがあります。

1 (BLUETOOTH) ランプが点灯するまで、FUNCTIONボタンを繰り返し押す。

接続が完了すると、 (BLUETOOTH) ランプが点灯します。
前回接続されたBLUETOOTH機器は自動的に接続されます。

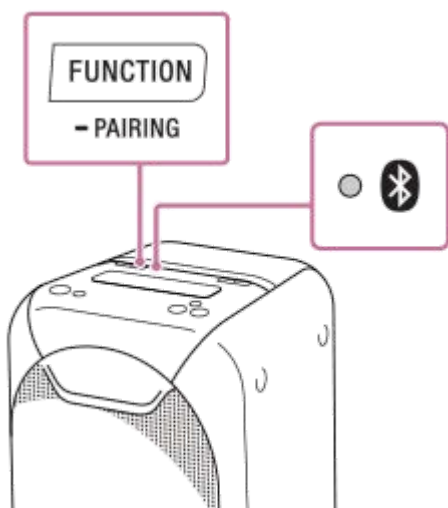







ご注意

-  (BLUETOOTH) ランプが点滅している場合は、BLUETOOTH接続が確立されていません。ペアリングを行い、BLUETOOTH接続を確立させてください。
- 接続したい機器と違う機器が接続されている場合は、接続されている機器のBLUETOOTH機能をオフにするか、電源を切ってください。

2 BLUETOOTH機器を再生する。

再生中に、スピーカーのボタンを使って以下の操作をすることができます。

- **一時停止**
再生中に （再生／一時停止） / （通話） ボタンを押すと、一時停止します。もう一度押すと、再生を再開します。
- **次の曲へ移動**
再生中に （再生／一時停止） / （通話） ボタンを2回押します。
- **1つ前の曲へ移動**
再生中に （再生／一時停止） / （通話） ボタンを3回押します。

3 スピーカーの+ / -（音量）ボタンか、BLUETOOTH機器を操作して音量を調節する。

ヒント

- スピーカーで音楽を聞いている場合でも、スピーカーが電源コンセントに接続されていれば充電できます。
- スピーカーはSCMS-T方式のコンテンツ保護に対応しています。SCMS-T方式対応の携帯電話やワンセグTVなどの音楽（または音声）を、スピーカーで聞くことができます。
- スピーカーの音量を最大または最小に設定すると、（BLUETOOTH）、USB、AUDIO INランプが3回点滅します。

ご注意

- 通信状態が悪いと、スピーカーの操作に対してBLUETOOTH機器が誤動作する場合があります。
- 高温環境下で使用した場合、バッテリーを保護するために音量が下がることがあります。
- BLUETOOTH機器によっては、機器側でも音量調節や音声出力先の設定が必要な場合があります。
- 接続する機器によっては、BLUETOOTH機器からの音量調節ができないことがあります。
- スマートフォンによる以下の遠隔操作は、本機が見える位置からのみ行ってください。
 - － 再生／停止／一時停止
 - － 曲送り／曲戻し
 - － 音量の調整
 - － 消音
 - － リピート／シャッフル再生

関連項目

- [BLUETOOTH接続をする](#)
- [BLUETOOTH接続を切断する（使い終わったら）](#)

BLUETOOTHオーディオストリーミングの再生品質を切り替える（コーデック）

スピーカーのBLUETOOTHオーディオストリーミングの再生品質には、「AUTO」と「SBC」があります。「AUTO」に設定すると、SBCだけでなくAACやLDACにも対応するため高音質でのワイヤレス再生が可能となり、「SBC」に設定すると、より安定的なBLUETOOTHオーディオストリーミング再生が実現します。お買い上げ時は「AUTO」に設定されています。

対応コーデック

- AUTO（お買い上げ時の設定）：音質を優先して、AACまたはLDAC、SBCの中から、最適なコーデックが自動的に選択されます。
- SBC：接続の途切れにくさを優先して、SBCが選択されます。

1 ㊦（電源）ボタンを押してスピーカーの電源を入れる。

㊦（電源）ランプが緑色に点灯します。

2 ㊦（BLUETOOTH）ランプが点灯するまでFUNCTIONボタンを繰り返し押す。

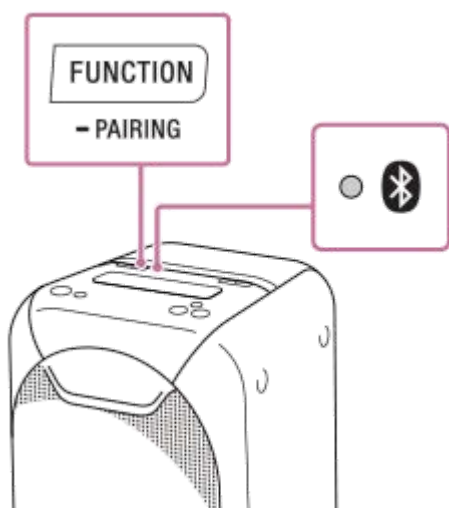

3 +（音量）ボタンとFUNCTION／- PAIRINGボタンを長押しする。

「SBC」に切り替わると、AUDIO INランプが1回点滅します。
「AUTO」に切り替わると、AUDIO INランプが3回点滅します。

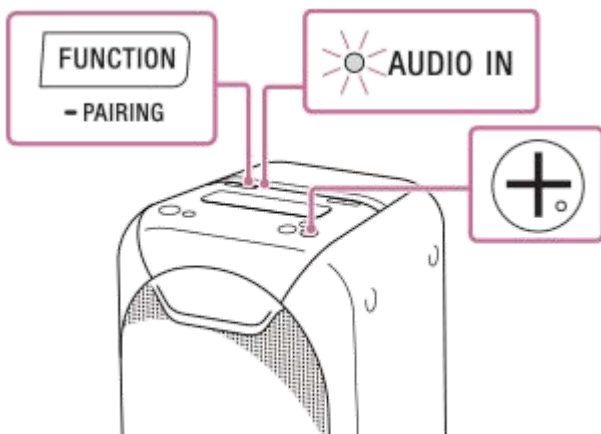

ヒント

- Sony | Music Centerを使って設定を変更することもできます。

ご注意

- 「AUTO」に設定されているときは、お使いのBLUETOOTH機器の設定とご使用環境との組み合わせによって、スピーカーの受信状態が不安定になる場合があります。その場合は「SBC」に切り替えてください。

関連項目

- [BLUETOOTHスタンバイ機能を使う](#)
- [LDACについて](#)

4-699-479-01(1) Copyright 2017 Sony Corporation

ワイヤレススピーカー
SRS-XB60

同時に接続しているBLUETOOTH対応機器を切り替えて音楽を再生する（マルチデバイス接続）

最大3台のBLUETOOTH機器をスピーカーに同時にBLUETOOTH接続できます。音楽再生中に別のBLUETOOTH機器で再生操作をすると、操作したBLUETOOTH機器の音楽に切り替わり、スピーカーから出力されます。



接続の方法はBLUETOOTH機器によって異なります。また、機器の組み合わせによっては接続できない場合もあります。お使いの機器の取扱説明書もご覧になり、接続操作をしてください。

- 1 **⏻（電源）ボタンを押してスピーカーの電源を入れる。**
⏻（電源）ランプが緑色に点灯します。
- 2 **スマートフォンなどのBLUETOOTH機器をスピーカーとペアリング（機器登録）して接続する。**
最大3台のBLUETOOTH機器を、A2DPまたはAVRCP（BLUETOOTHの音楽再生プロファイル）で同時に接続できます。

マルチデバイス接続を解除するには

⏻（電源）ボタンを押してスピーカーの電源を切ります。

ご注意



- Speaker Add機能、Wireless Party Chain機能を使用している場合は、マルチデバイス接続はできません。
- 接続するBLUETOOTH対応機器によっては同時に3台の接続ができない場合があります。
- マルチデバイス接続はHFP（Hands-free Profile）、HSP（Headset Profile）に対応していないため、マルチデバイス接続中はハンズフリー通話はできません。

関連項目

- [BLUETOOTH接続をする](#)

BLUETOOTH接続を切断する（使い終わったら）

BLUETOOTH機器を使い終わったら、以下の手順のいずれかを行って、BLUETOOTH接続を切断してください。

- BLUETOOTH機器のBLUETOOTH機能をオフにする。
詳しくは、お使いの機器の取扱説明書をご覧ください。
- BLUETOOTH機器の電源を切る。
- スピーカーの電源を切る。
- もう一度スピーカーにタッチする。（NFC機能対応機器の場合）
Speaker Add機能やWireless Party Chain機能を使用している場合は、（BLUETOOTH）ランプが点灯しているスピーカーにNFC対応機器をタッチしてください。（BLUETOOTH）ランプが消灯しているスピーカーにタッチしてもBLUETOOTH接続は切断できません。

ヒント

- 下記の状態が15分間続くと、オートスタンバイ機能でスピーカーの電源が自動的に切れて、BLUETOOTH接続が切断されます。
 - スピーカーを操作していない。
 - BLUETOOTH機器と接続しているとき、音楽（音声）が再生されていない。
- Speaker Add機能を使用しているときは、どちらか一方のスピーカーの電源を切ると、もう一方のスピーカーの電源も自動的に切れて、BLUETOOTH接続が切断されます。
- 送信側のBLUETOOTH機器の種類によっては、音楽の再生を終了すると、自動的にBLUETOOTH接続を切断する場合があります。

関連項目

- [電源を切る](#)
- [オートスタンバイ機能について](#)
- [ワンタッチ（NFC）でNFC対応機器との接続を切る](#)

ワイヤレススピーカー
SRS-XB60

複数台のスピーカーをケーブルでつなぐ（Party Chain機能）

複数のスピーカーをひと続きにつなげることによって、より楽しいパーティー環境にするとともに、より大きな音声出力を得られます。

Party Chainを起動した1台目のスピーカーは「パーティーホスト（Party Host）」と呼ばれ、他のスピーカーと音楽を共有します。残りのスピーカーは「パーティーゲスト（Party Guest）」となり、「パーティーホスト」で再生される音楽と同じ音楽を再生します。

Party Chainを接続する

すべてのスピーカーを音声ケーブル（別売）で接続して、Party Chainをセットします。
ケーブルをつなぐ前に、スピーカーの電源を切り、電源ケーブルを抜いてください。

A すべてのスピーカーがParty Chain機能に対応している場合

例：SRS-XB60を1台目のスピーカー（パーティーホスト）として接続するとき

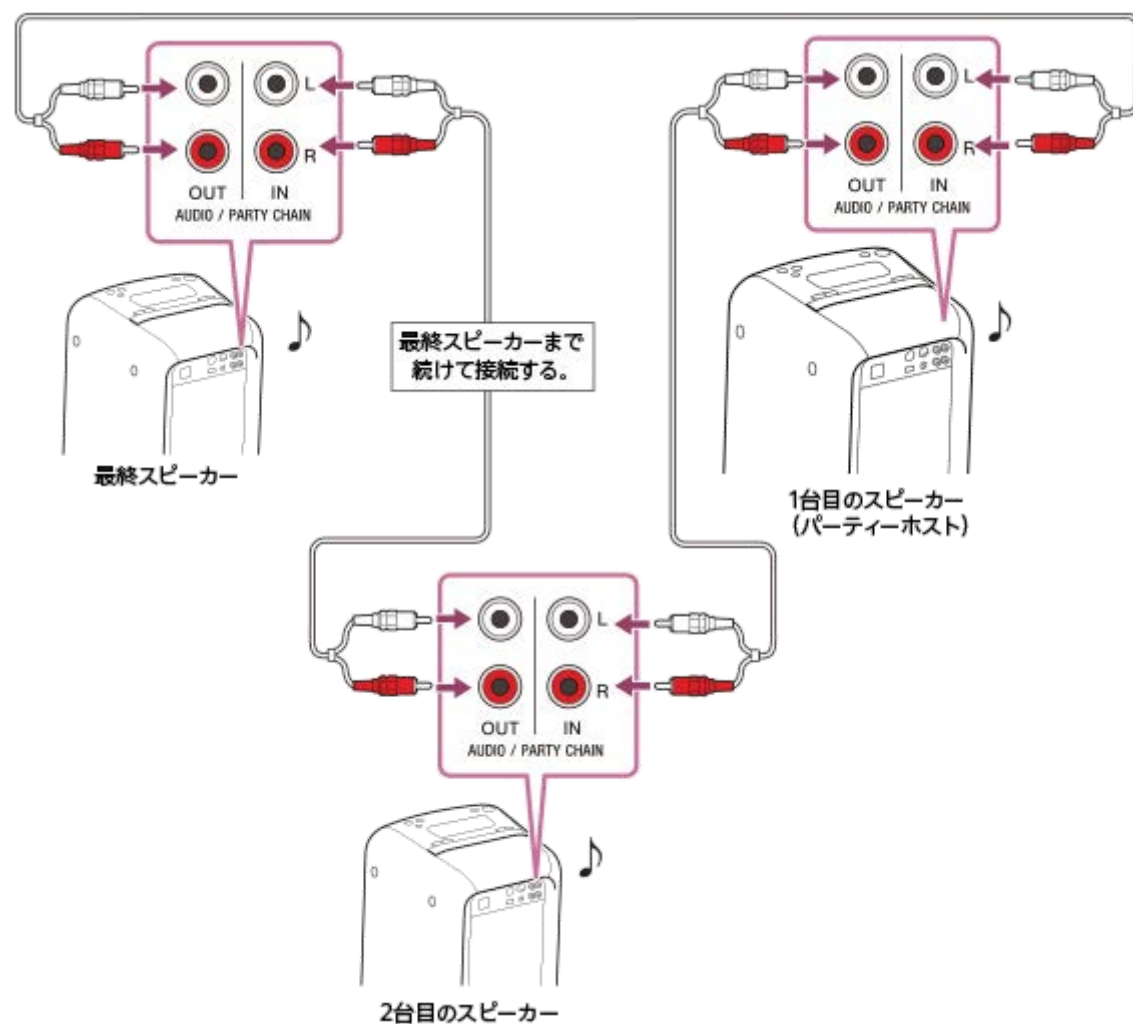

- どのスピーカーもパーティーホストになれます。つなげたスピーカー間でパーティーホストを別のスピーカーに変えることもできます。詳しくは「[複数台のスピーカーで音楽再生を楽しむ（Party Chain機能）](#)」の「新たなパーティーホストを選ぶには」をご覧ください。
- Bluetooth（BLUETOOTH）機能、またはUSB機能が選ばれていることを確認してください。AUDIO IN機能が選ばれていると、この機能は使えません。

ご注意

- 必ずしも1台目のスピーカーと最終スピーカーをつなぐ必要はありません。その場合、パーティーホストになれるのは1台目のスピーカーのみです。

【B】 Party Chain機能に対応していないスピーカーが1台ある場合

例：SRS-XB60を1台目のスピーカー（パーティーホスト）として接続するとき

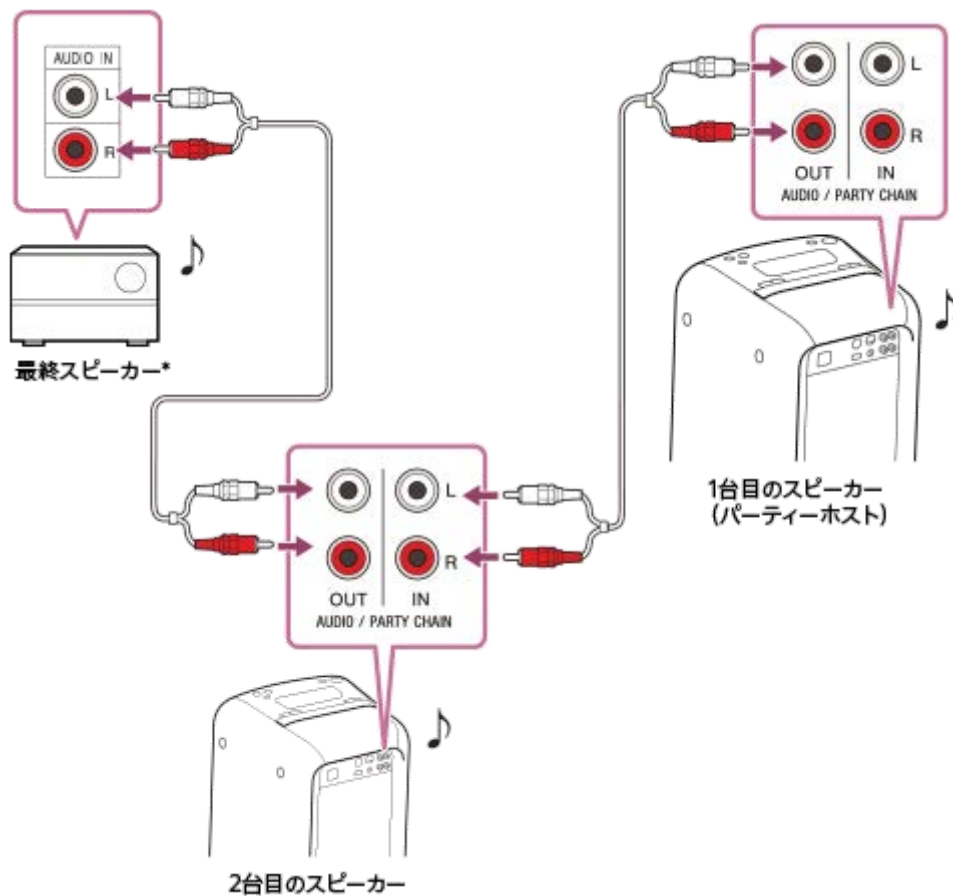

- * Party Chain機能に対応していないスピーカーを最終スピーカーとしてつなげてください。最終スピーカーでは音声入力機能が選ばれていることを確認してください。この構成の場合、最終スピーカーからの音声出力が他より遅れる場合があります。
- 最終スピーカーと1台目のスピーカーはつながないでください。
 - 必ず1台目のスピーカーをパーティーホストとして設定してください。Party Chain機能がオンになると、つながれたすべてのスピーカーが同じ音楽を再生します。

関連項目

- [複数台のスピーカーで音楽再生を楽しむ（Party Chain機能）](#)

複数台のスピーカーで音楽再生を楽しむ（Party Chain機能）

例：SRS-XB60をパーティーホストとして使用する場合

- 1 すべてのスピーカーの電源を入れる。
- 2 パーティーホストとして設定するスピーカーのParty Chain機能をオンにする。
 1. FUNCTIONボタンを繰り返し押して、使いたい機能を選ぶ。
「複数台のスピーカーをケーブルでつなぐ（Party Chain機能）」の[A]の構成で接続した場合、AUDIO IN機能を選ばないでください。AUDIO IN機能を選ぶと、音声が出力されません。
 2. 音楽再生を開始し、本体背面のPARTY CHAINボタンを押す。
PARTY CHAINランプが点灯します。
パーティーホストがParty Chainを開始し、その他のスピーカーは自動的にパーティーゲストになります。パーティーホストで再生されている音楽が全てのスピーカーで再生されます。

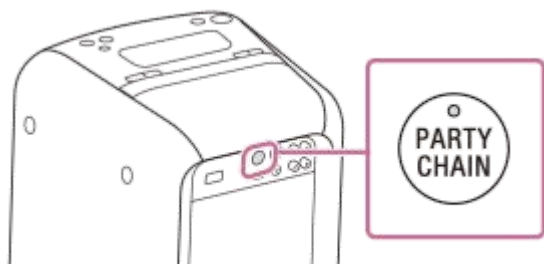

- 3 各スピーカーの音量を調節する。

ご注意

- つないだスピーカーの数によっては、パーティーゲストが音楽を再生するのに時間がかかる場合があります。
- パーティーホストの音量を調節したり、音響効果を変更しても、パーティーゲストの音声出力には影響しません。
- 他のスピーカーの操作について詳しくは、各スピーカーの取扱説明書をご覧ください。

新たなパーティーホストを選ぶには

「複数台のスピーカーをケーブルでつなぐ（Party Chain機能）」の[A]の構成で接続した場合のみ、新しいパーティーホストを選べます。新しいパーティーホストとして設定したいスピーカーで、上記の手順②を繰り返してください。現在のパーティーホストは、自動的にパーティーゲストになります。新しいパーティーホストで再生されている音楽と同じ音楽が、すべてのスピーカーで再生されます。

ご注意

- すべてのスピーカーのParty Chain機能がオンになったあと、新しいパーティーホストを選べます。
- 選んだスピーカーが数秒たっても新しいパーティーホストにならなかった場合、もう一度上記の手順②を繰り返してください。

Party Chain機能をオフにするには

パーティーホストのPARTY CHAINボタンを押す。

関連項目

- [複数台のスピーカーをケーブルでつなぐ（Party Chain機能）](#)

4-699-479-01(1) Copyright 2017 Sony Corporation

複数台のスピーカーを使用してワイヤレス再生を楽しむ（Wireless Party Chain機能）

すべてのスピーカーがWireless Party Chain機能に対応している場合、BLUETOOTH経由で複数のスピーカーをひと続きにつなぐことができます。これによりケーブルで接続することなく、より楽しいパーティー環境にするとともに、より大きな音声出力を得られます。

Wireless Party Chainを起動した1台目のスピーカーは「パーティーホスト（Party Host）」と呼ばれ、他のスピーカーと音楽を共有します。残りのスピーカーは「パーティーゲスト（Party Guest）」となり、「パーティーホスト」で再生される音楽と同じ音楽を再生します。

対応機器

SRS-XB20、SRS-XB30、SRS-XB40、SRS-XB60

最新の対応機器については、下記サポートページをご覧ください。

<http://www.sony.jp/support/active-speaker/>

1 すべてのスピーカーの電源を入れる。

2 1台目のスピーカーをパーティーホストとして設定する。

下記の操作はSRS-XB60を1台目のスピーカー（パーティーホスト）として設定するときの例です。他のWireless Party Chain対応機器を設定する場合は、お使いの機器の取扱説明書をご覧ください。

1. （BLUETOOTH）ランプが点滅するまでFUNCTIONボタンを繰り返し押す。
2. スピーカーにBLUETOOTH機器を接続する。

接続するBLUETOOTH機器の種類により、以下の各トピックをご覧ください。

- スマートフォンをペアリング（機器登録）してから接続する
- iPhone/iPod touchをペアリング（機器登録）してから接続する
- ウォークマンをペアリング（機器登録）してから接続する
- パソコンをペアリング（機器登録）してから接続する（Windows 10）
- パソコンをペアリング（機器登録）してから接続する（Windows 8）
- パソコンをペアリング（機器登録）してから接続する（Windows 7）

（BLUETOOTH）ランプが点滅から点灯に変わったら、スピーカーとBLUETOOTH機器が接続された状態になります。

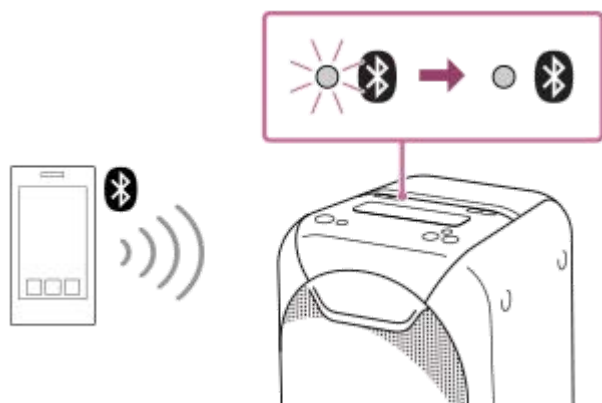

3. W.PARTY CHAINボタンを押す。

W.PARTY CHAINランプが点滅し、スピーカーがWireless Party Chainモードに切り替わります。

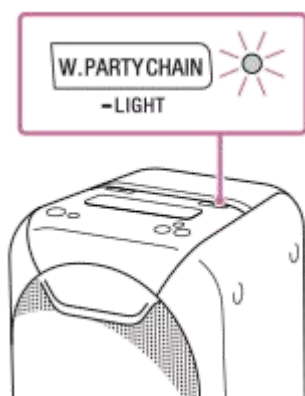

3 2台目のスピーカーをパーティーゲストとして設定する。

下記の操作は、SRS-XB60を2台目のスピーカー（パーティーゲスト）として設定するときの例です。他の Wireless Party Chain対応機器を設定する場合は、お使いの機器の取扱説明書をご覧ください。

1. 2台目のスピーカーの （BLUETOOTH）ランプが点滅するまでFUNCTIONボタンを繰り返し押す。
2. W.PARTY CHAINボタンを押す。
2台目のスピーカーのW.PARTY CHAINランプが点滅し、1台目のスピーカーのW.PARTY CHAINランプが点滅から点灯に変わります。

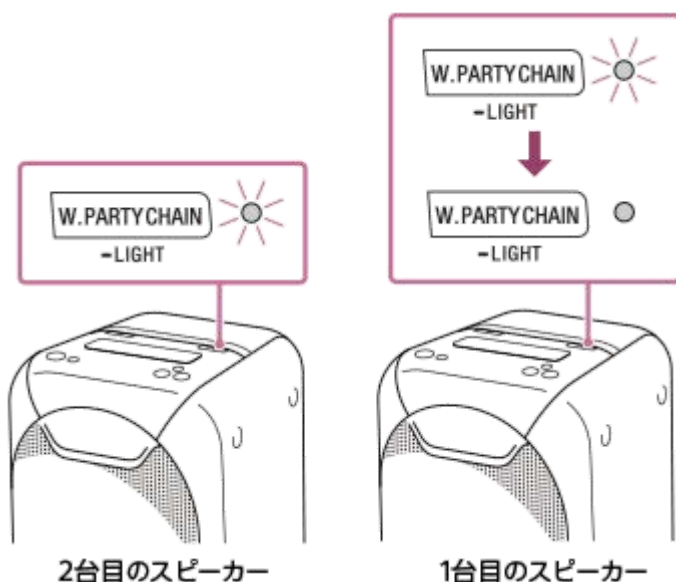

ご注意

- 下記の場合、Wireless Party Chain機能は解除されます。
 - － 手順②でパーティーホストを設定してから、1分以内に手順③の操作をしなかったとき。
 - － 手順③が完了する前にパーティーホストのW.PARTY CHAINボタンを押したとき。

4 3台目以降のスピーカーをパーティーゲストとして設定する。

手順③を繰り返してください。

5 BLUETOOTH機器の音楽を再生し、音量を調節する。

すべてのスピーカーから同じ音楽が再生されます。
スピーカーの音量は、BLUETOOTH機器と接続しているスピーカーのみBLUETOOTH機器から調節できます。他のスピーカーは、それぞれのスピーカーで調節してください。

ご注意

- 3台目以降のスピーカーを設定する場合は、1つ前のスピーカーを設定してから、それぞれ30秒以内に行ってください。30秒以上経過すると接続できなくなります。
設定終了後（30秒以上経過後）に他のスピーカーを追加して接続したい場合は、手順②-3の操作をしてから、手順③の操作を行ってください。
- Wireless Party Chain機能を使用して動画を視聴する場合、映像と音声にズレが発生する場合があります。
- Wireless Party Chain機能では、Party Chain機能のようにパーティーゲストとパーティーホストを切り替えることはできません。

関連項目

- [Wireless Party Chain機能を解除するには](#)

ワイヤレススピーカー
SRS-XB60

Wireless Party Chain機能を解除するには

1台のスピーカーだけ解除するには

解除したいスピーカーのFUNCTIONボタンを押すか、電源を切る。

すべての接続を解除して、Wireless Party Chain機能を終了するには

 (BLUETOOTH) ランプが点灯しているスピーカー（1 台目に設定したスピーカー）のFUNCTIONボタンを押すか、電源を切る。

2台のスピーカーを使用してワイヤレス再生を楽しむ（Speaker Add機能）

Speaker Add機能を使うと、スピーカー2台を同時に使用できます。あらかじめスピーカーSRS-XB60を2台ご用意ください。スピーカー2台間でのみ使用可能です。SRS-XB60以外の機種とは使用できません。
次の2通りの再生方法を選べます。

ダブルモード

2台のスピーカーから同じ音を再生します。初めてSpeaker Add機能を使用したときは、ダブルモードに設定されています。

ステレオモード

1台のスピーカーから右チャンネル（R側）の音を、もう1台のスピーカーから左チャンネル（L側）の音を出力して、2台のスピーカーでステレオ再生します。

ご注意

- 設定を始める前に2台のスピーカーの電源を切ってください。

① 1台目のスピーカーを設定する。

1. 1台目のスピーカーの （BLUETOOTH）ランプが点滅するまでFUNCTIONボタンを繰り返し押す。

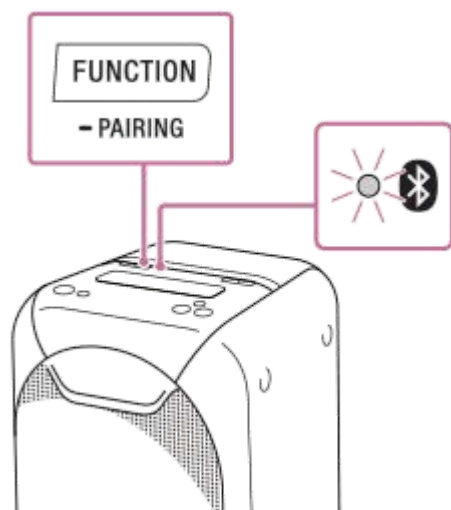

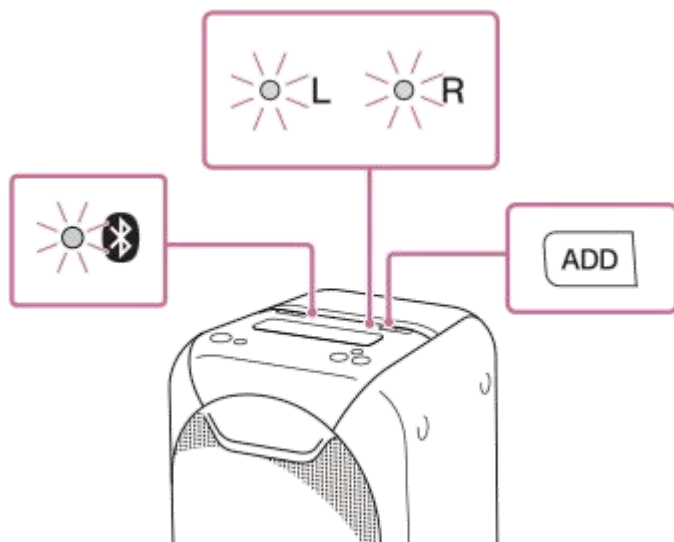

2. ADDボタンを押す。
ADD L/Rランプが点滅し、スピーカーがSpeaker Addモードに切り替わります。

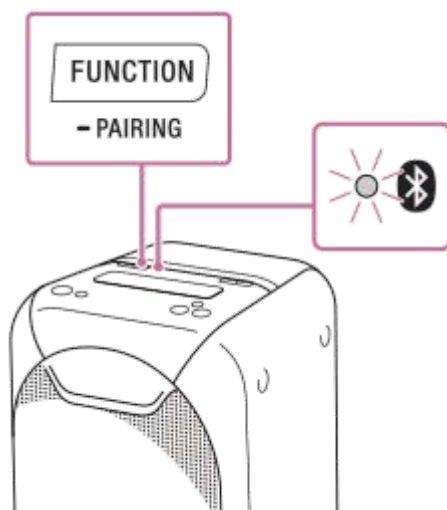

2 2台目のスピーカーを設定する。

1. 2台目のスピーカーの  (BLUETOOTH) ランプが点滅するまでFUNCTIONボタンを繰り返し押す。



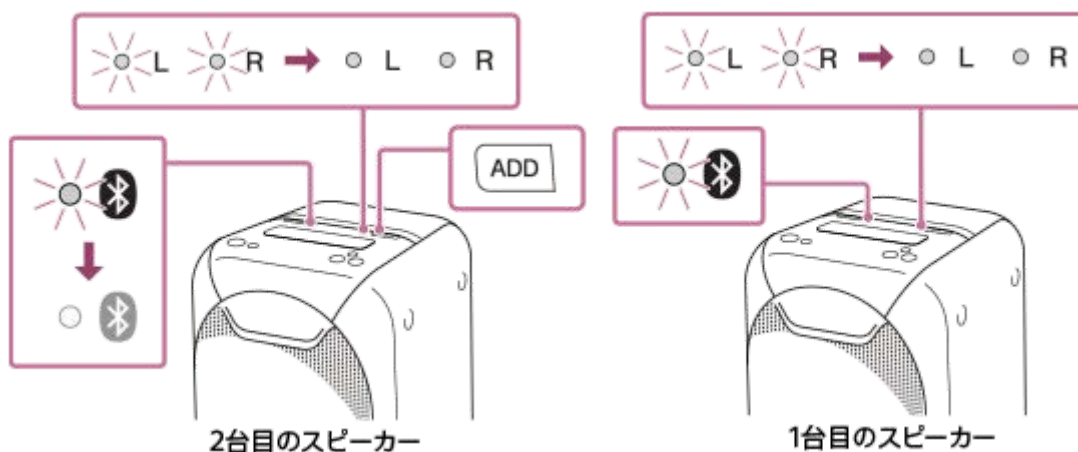

2. ADDボタンを押す。
ADD L/Rランプが点滅します。
両方のスピーカーのADD L/Rランプが点滅から点灯に変わり、2台目のスピーカーの  (BLUETOOTH) ランプが消灯します。



ヒント

- 接続がすばやく完了すると、ADD L/Rランプが点滅せずに点灯することがあります。
- 2台目のスピーカーの設定は、1分以内に行ってください。1分以上経過すると1台目のスピーカーの設定が解除されます。

- 3  (BLUETOOTH) ランプが点滅しているスピーカー（1台目のスピーカー）とBLUETOOTH機器を接続する。
-  (BLUETOOTH) ランプが点滅から点灯に変わったら、スピーカーとBLUETOOTH機器が接続された状態になります。

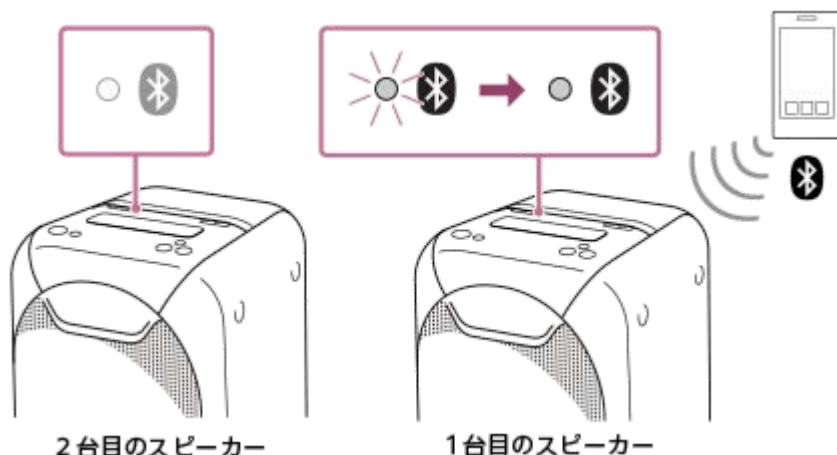



- 4 BLUETOOTH機器の音源を再生して、適度な音量に調節する。
- 5 どちらか一方のスピーカーの+/-（音量）ボタンを押して音量を調節する。
- 一方のスピーカーで音量調節すると、もう一方のスピーカーの音量も自動で調節されます。

ヒント

- 通話するときは、 (BLUETOOTH) ランプが点灯しているスピーカーを操作してください。
- スピーカーと接続しているBLUETOOTH機器に、マウスやキーボードなど他のBLUETOOTH機器が接続されていると、再生中にノイズが出たり音が途切れたりします。その場合は、BLUETOOTH機器を操作して、他のBLUETOOTH機器との接続を切断してください。
- Speaker Add機能を使用しているときは、コーデックをSBCに切り替えて動作します。

ご注意

- Speaker Add機能を使用しているとき、どちらか一方のスピーカーをリセットまたは初期化した場合は、もう一方のスピーカーの電源も必ず一度切ってください。電源を切らずにそのままSpeaker Add機能を使用すると、BLUETOOTH接続できない、音が途切れる、などの不具合が起こります。
- BLUETOOTH機器をワンタッチ（NFC）でスピーカーと接続する場合、 (BLUETOOTH) ランプが点滅しているスピーカーにタッチしてください。 (BLUETOOTH) ランプが消灯しているスピーカーにタッチしてもBLUETOOTH接続はできません。
- Speaker Add機能を使用して動画を視聴する場合、映像と音声にズレが発生する場合があります。

関連項目

- [ダブルモードとステレオモードを切り替える（Speaker Add機能）](#)
- [Speaker Add機能を解除する](#)

ダブルモードとステレオモードを切り替える（Speaker Add機能）

2台のスピーカーで2台とも同じ音を再生するか（ダブルモード）、別々の音を出力してステレオ再生するか（ステレオモード）を切り替えることができます。

1 1台目のスピーカーのADDボタンを長押しして、2台のスピーカーからの音声の出力を切り替える。

ADDボタンを長押しするたびにモードが切り替わります。

2台のスピーカーのADD L/Rランプの状態で再生モードを確認できます。

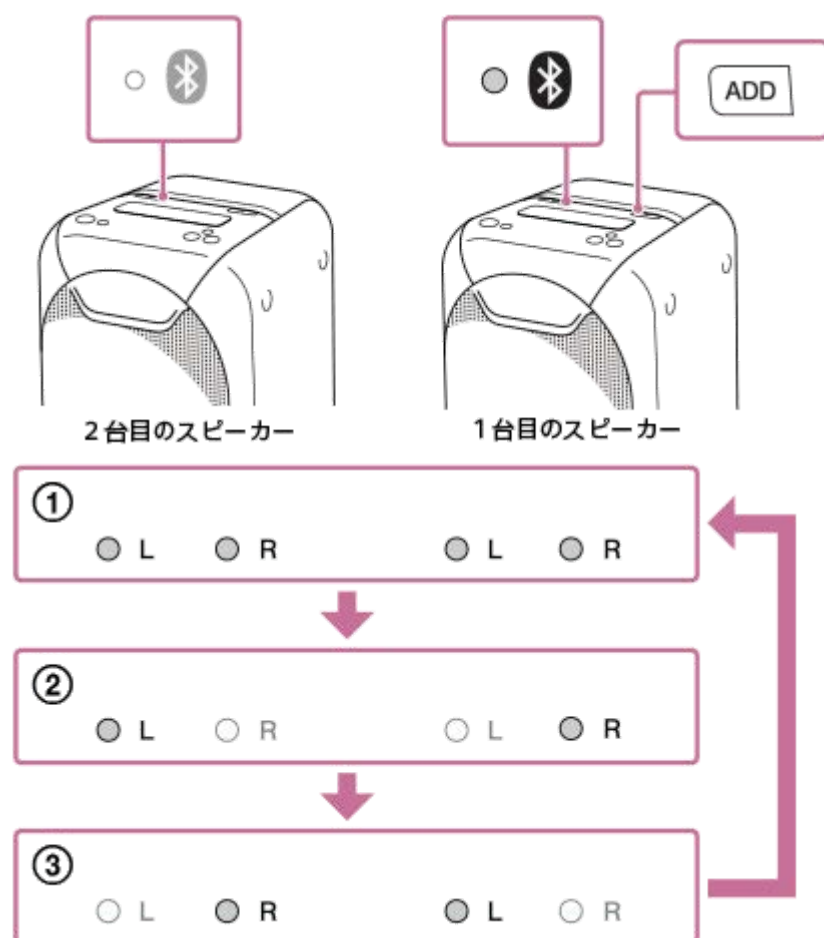

① ダブルモード

2台のスピーカーのADD L/Rランプがすべて点灯します。

② ステレオモード（L ch/R ch）

1台のスピーカーのLランプ、もう1台のスピーカーのRランプが点灯します。

③ ステレオモード（R ch/L ch）

1台のスピーカーのLランプが消灯してRランプが点灯、もう1台のスピーカーのRランプが消灯してLランプが点灯します。

- [2台のスピーカーを使用してワイヤレス再生を楽しむ（Speaker Add機能）](#)

4-699-479-01(1) Copyright 2017 Sony Corporation

Speaker Add機能を解除する

Speaker Add機能を解除するには、以下の手順を行ってください。

1 ADDボタンを押す。

ADD L/Rランプが消灯します。

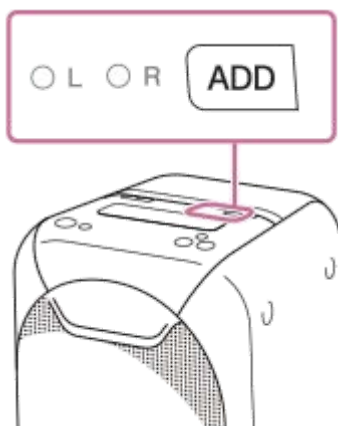

ご注意

- スピーカーの電源を切っても、Speaker Add機能は解除されません。再び電源を入れると、スピーカーはSpeaker Add機能での再生を試みます。引き続きSpeaker Add機能を使用する場合は、1分以内にもう1台のスピーカーの電源を入れてください。
- 前回Speaker Add機能で使っていたスピーカーを、次に1台のみで使用する場合は、電源を入れた後にADDボタンを押してSpeaker Add機能を解除してください。
- Sony | Music Centerからスピーカーの電源を入れると、前回のSpeaker Add機能は解除されます。引き続きSpeaker Add機能を使用するには、スピーカーの⏻（電源）ボタンを押して電源を入れるか、Sony | Music CenterからSpeaker Add機能の設定をやり直してください。

関連項目

- [2台のスピーカーを使用してワイヤレス再生を楽しむ（Speaker Add機能）](#)
- [ダブルモードとステレオモードを切り替える（Speaker Add機能）](#)

外部オーディオ機器などの音楽を聞く

市販の音声ケーブルで外部オーディオ機器などを接続して、通常のスピーカーシステムとして使えます。

- 1 市販の音声ケーブルを使って聞きたい機器（例：ウォークマン®、スマートフォン、テレビ、DVDプレーヤー、ICレコーダーなど）をスピーカーのAUDIO/PARTY CHAIN IN L/R端子につなぐ。

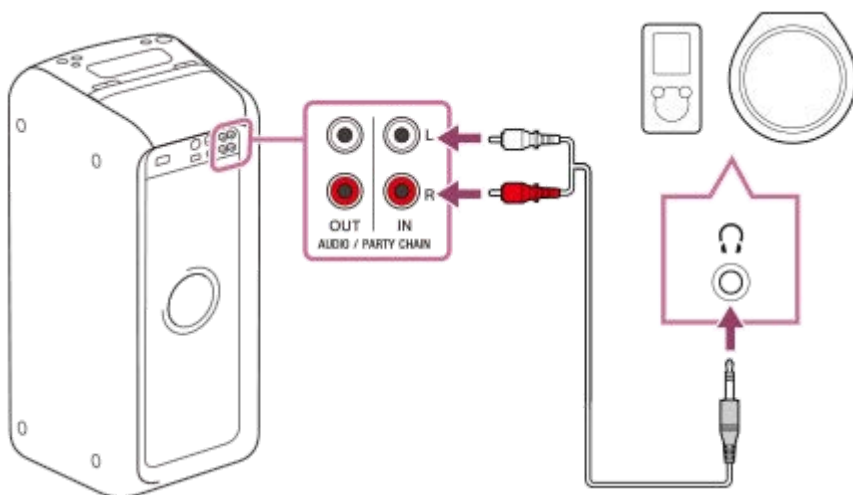

- 2 AUDIO INランプが点灯するまで、FUNCTIONボタンを繰り返し押す。

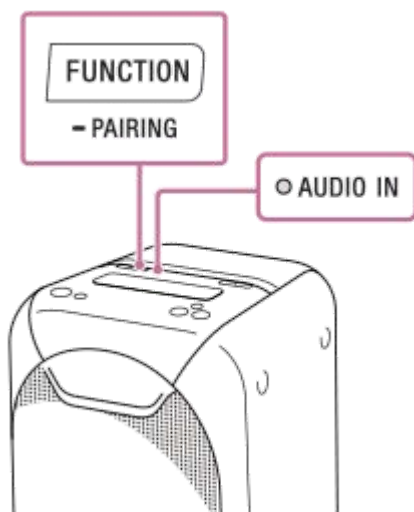

- 3 接続した機器の電源を入れ、再生する。
- 4 接続した機器の音量を調節する。
- 5 スピーカーの+/-（音量）ボタンを押して、音量を調節する。

ヒント

- 音声が聞こえないときは、接続機器側の音量を上げてください。

- 音声ケーブルでつないだ機器の音楽を聞いている間も、BLUETOOTH接続されたままであればハンズフリー通話機能はお使いになれます。
- 下記の状態が15分間続くと、オートスタンバイ機能でスピーカーの電源が自動的に切れて、BLUETOOTH接続が切断されます。
 - － スピーカーを操作していない。
 - － AUDIO IN端子に接続しているオーディオ機器で音楽（音声）が再生されていない、または音量が著しく小さい。

ご注意

- AUDIO IN端子にポータブルオーディオ機器などを接続して音楽を再生している場合、スピーカーのボタンを使って一時停止、次の曲へ移動、1つ前の曲へ移動はできません。接続したオーディオ機器側で操作してください。

関連項目

- [オートスタンバイ機能について](#)

4-699-479-01(1) Copyright 2017 Sony Corporation

ワイヤレススピーカー
SRS-XB60

EXTRA BASS効果を楽しむ

重低音をより強調させることで、臨場感あるサウンドを楽しむことができます。

1 EXTRA BASSボタンを押す。

EXTRA BASSランプが点灯します。



EXTRA BASSを解除するには

EXTRA BASSボタンをもう一度押してください。EXTRA BASSランプが消灯します。

ご注意

- 曲によってはEXTRA BASS効果が少ない場合もあります。

関連項目

- [USB機器の音楽を聞く](#)
- [BLUETOOTH接続した機器の音楽を聞く](#)
- [外部オーディオ機器などの音楽を聞く](#)

ワイヤレススピーカー
SRS-XB60

電話を受ける

お使いのBLUETOOTH対応携帯電話がHFP（Hands-free Profile）またはHSP（Headset Profile）に対応していれば、スピーカーでハンズフリー通話ができます。

- BLUETOOTH 対応携帯電話がHFPとHSPの両方に対応している場合は、HFPを使用してください。
- 操作はBLUETOOTH対応携帯電話によって異なることがあります。お使いの携帯電話の取扱説明書もあわせてご覧ください。

着信音について

着信があると、再生中でも音楽が一時停止し、スピーカーから着信音が聞こえます。スピーカーから聞こえる着信音は、BLUETOOTH対応携帯電話によって異なり、以下のいずれかです。

- スピーカーの着信音
- BLUETOOTH対応携帯電話の着信音
- BLUETOOTH対応携帯電話のBLUETOOTH接続専用の着信音

1 スピーカーとBLUETOOTH対応携帯電話を接続する。

接続が完了すると、（BLUETOOTH）ランプが点灯します。

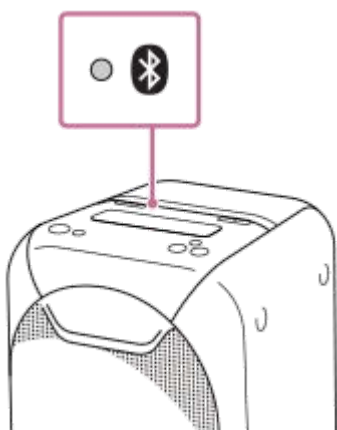

Speaker Add機能やWireless Party Chain機能を使用している場合は

（BLUETOOTH）ランプが点滅しているスピーカーと接続してください。以降の操作および通話中の操作は、BLUETOOTH対応携帯電話と接続したスピーカーで行います。

2 着信音がスピーカーから聞こえたら （再生／一時停止） / （通話）ボタンを押して、電話を受ける。

スピーカーの内蔵マイクに向かって話してください。
着信があると、再生中の音楽が一時停止し、スピーカーから着信音が聞こえます。



ご注意

- 着信中に **▶||** (再生／一時停止) / **☎** (通話) ボタンを長押しすると、着信を拒否します。

スピーカーから着信音が聞こえない場合は

HFPまたはHSPで接続されていない可能性があります。BLUETOOTH対応携帯電話側の接続状況を確認してください。

3 スピーカーの+ / - (音量) ボタンか、BLUETOOTH対応携帯電話を操作して音量を調節する。

4 通話が終了したら、**▶||** (再生／一時停止) / **☎** (通話) ボタンを押して電話を切る。

通話する前に音楽を再生していた場合は、電話を切ると再生に戻ります。BLUETOOTH対応携帯電話を操作して電話を切った場合も、音楽が続きから再生されます。

ヒント

- BLUETOOTH対応携帯電話を操作して電話を受けた場合、機種によっては、BLUETOOTH対応携帯電話での通話が優先されることがあります。HFPまたはHSP接続の場合、BLUETOOTH対応携帯電話を操作して、音声通信をスピーカーに切り替えてください。
- 通話相手に自分の声が聞こえない、または聞こえにくい場合は、スピーカーのマイクに向かって話してください。
- スピーカーでは、通話時と音楽再生時の音量は別々に設定されます。

ご注意

- Speaker Add機能やWireless Party Chain機能を使用している場合は、**📶** (BLUETOOTH) ランプが点灯しているスピーカーからのみ、通話の音声を出力します。
- 一部のBLUETOOTH対応携帯電話では、着信時に再生中の音楽が一時停止しないことがあります。
- 携帯電話は、スピーカーから50 cm以上離してお使いください。スピーカーと携帯電話が近いとノイズが入ることがあります。
- マルチデバイス接続を使用している場合は、ハンズフリー通話機能はお使いになれません。
- スマートフォンの機種、インストールされているOSやアプリによっては、ハンズフリー通話の機能が正しく使用できない場合があります。

関連項目

- [BLUETOOTH接続をする](#)
- [BLUETOOTH接続を切断する \(使い終わったら\)](#)
- [電話をかける](#)

ワイヤレススピーカー
SRS-XB60

電話をかける

お使いのBLUETOOTH対応携帯電話がHFP（Hands-free Profile）またはHSP（Headset Profile）に対応していれば、スピーカーでハンズフリー通話ができます。

- BLUETOOTH 対応携帯電話がHFPとHSPの両方に対応している場合は、HFPを使用してください。
- 操作はBLUETOOTH対応携帯電話によって異なることがあります。お使いの携帯電話の取扱説明書もあわせてご覧ください。

1 スピーカーとBLUETOOTH対応携帯電話を接続する。

接続が完了すると、（BLUETOOTH）ランプが点灯します。

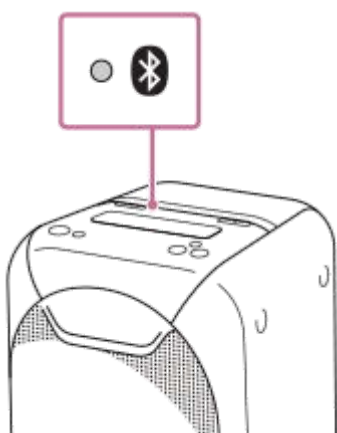

Speaker Add機能やWireless Party Chain機能を使用している場合は



（BLUETOOTH）ランプが点滅しているスピーカーと接続してください。以降の操作および通話中の操作は、BLUETOOTH対応携帯電話と接続したスピーカーで行います。

2 お使いのBLUETOOTH対応携帯電話を操作して発信する。

発信すると、再生中の音楽が一時停止し、スピーカーから発信音が聞こえます。相手先に電話が通じたら、スピーカーのマイクに向かって話してください。



スピーカーから発信音が聞こえない場合は

- HFPまたはHSPで接続されていない可能性があります。BLUETOOTH対応携帯電話側の接続状況を確認してください。
- スピーカーの （再生／一時停止） / （通話）ボタンを長押しして、スピーカーに音声を切り替えます。

3 スピーカーの+ / -（音量）ボタンか、BLUETOOTH機器を操作して音量を調節する。

4 通話が終了したら、▶||（再生／一時停止） / 📞（通話）ボタンを押して電話を切る。

通話する前に音楽を再生していた場合は、電話を切ると再生に戻ります。BLUETOOTH対応携帯電話を操作して電話を切った場合も、音楽が続きから再生されます。

ヒント

- 通話相手に自分の声が聞こえない、または聞こえにくい場合は、スピーカーのマイクに向かって話してください。
- スピーカーでは、通話時と音楽再生時の音量は別々に設定されます。

ご注意



- 通話中に▶||（再生／一時停止） / 📞（通話）ボタン長押しすると、通話の出力先がスピーカーから携帯電話のスピーカーに切り替わります。
- Speaker Add機能やWireless Party Chain機能を使用している場合は、📶（BLUETOOTH）ランプが点灯しているスピーカーからのみ、通話の音声を出力します。
- 一部のBLUETOOTH対応携帯電話では、発信時に再生中の音楽が一時停止しないことがあります。
- 携帯電話は、スピーカーから50 cm以上離してお使いください。スピーカーと携帯電話が近いとノイズが入ることがあります。

関連項目

- [BLUETOOTH接続をする](#)
- [BLUETOOTH接続を切断する（使い終わったら）](#)
- [電話を受ける](#)

BLUETOOTH接続を切断する（使い終わったら）

BLUETOOTH機器を使い終わったら、以下の手順のいずれかを行って、BLUETOOTH接続を切断してください。

- BLUETOOTH機器のBLUETOOTH機能をオフにする。
詳しくは、お使いの機器の取扱説明書をご覧ください。
- BLUETOOTH機器の電源を切る。
- スピーカーの電源を切る。
- もう一度スピーカーにタッチする。（NFC機能対応機器の場合）
Speaker Add機能やWireless Party Chain機能を使用している場合は、（BLUETOOTH）ランプが点灯しているスピーカーにNFC対応機器をタッチしてください。（BLUETOOTH）ランプが消灯しているスピーカーにタッチしてもBLUETOOTH接続は切断できません。

ヒント

- 下記の状態が15分間続くと、オートスタンバイ機能でスピーカーの電源が自動的に切れて、BLUETOOTH接続が切断されます。
 - スピーカーを操作していない。
 - BLUETOOTH機器と接続しているとき、音楽（音声）が再生されていない。
- Speaker Add機能を使用しているときは、どちらか一方のスピーカーの電源を切ると、もう一方のスピーカーの電源も自動的に切れて、BLUETOOTH接続が切断されます。
- 送信側のBLUETOOTH機器の種類によっては、音楽の再生を終了すると、自動的にBLUETOOTH接続を切断する場合があります。

関連項目

- [電源を切る](#)
- [オートスタンバイ機能について](#)
- [ワンタッチ（NFC）でNFC対応機器との接続を切る](#)

ワイヤレススピーカー
SRS-XB60

Sony | Music Centerでできること

Sony | Music Centerとは、スマートフォンなどから、Sony | Music Center対応のソニー製オーディオ機器を操作するためのアプリです。

Sony | Music Centerについて詳しくは、下記のURL をご覧ください。

<http://info.vssupport.sony.net/help/>

できること

- USB機器の音楽再生と再生モードを設定する。
- プリセットEQやカスタムEQを使って音を調整する。
- DJ EFFECTを使って音響効果を変える。
- Wireless Party Chain機能やSpeaker Add機能使用時に、複数のスピーカーを操作する。
- スピーカーの電源を入*／切する。
- 充電電池の残量を確認する。
- スピーカーの様々な設定を確認、変更する。

* BLUETOOTHスタンバイ機能がオンに設定されている場合のみ、Sony | Music Centerからスピーカーの電源を入れることができます。Sony | Music Centerからスピーカーの電源を入れた場合、前回使用していたSpeaker Add機能は解除されます。

ヒント

- オーディオ機器によってSony | Music Centerでできる操作は異なります。アプリの仕様および画面デザインは予告なく変更する場合があります。

関連項目

- [Sony | Music Centerをインストールする](#)

ワイヤレススピーカー
SRS-XB60

Sony | Music Centerをインストールする

- 1 Google Play（Play ストア）またはApp Store からSony | Music Centerをダウンロードしてインストールする。



- 2 インストールが終了したらSony | Music Centerを起動する。

関連項目

- [Sony | Music Centerでできること](#)

ワイヤレススピーカー
SRS-XB60

Fiestable でできること

Fiestable とは、スマートフォンなどから、Fiestable 対応のソニー製オーディオ機器を操作するためのアプリです。

- DJ Control:
DJ 効果音を加えられます。



- Illumination:
ライティングの設定ができます。



- Motion Control:
スマートフォンなどを振ってスピーカーを操作できます。



ヒント

- オーディオ機器によってFiestable でできる操作は異なります。アプリの仕様および画面デザインは予告なく変更する場合があります。

関連項目

- [Fiestableをインストールする](#)

4-699-479-01(1) Copyright 2017 Sony Corporation

ワイヤレススピーカー
SRS-XB60

Fiestableをインストールする

- 1 Google Play（Play ストア）またはApp StoreからFiestableをダウンロードしてインストールする。



- 2 インストールが終了したらSony | Music CenterからFiestableを起動する。



ご注意

- Android搭載スマートフォンをお使いの場合は、Sony | Music Center経由でのみFiestableを起動できます。

関連項目

- [Sony | Music Centerをインストールする](#)
- [Fiestable でできること](#)

ワイヤレススピーカー
SRS-XB60

音声アシスト機能（Googleアプリ）を使う

Android搭載スマートフォンに搭載されているGoogleアプリを起動して、スピーカーのマイクから声でAndroid搭載スマートフォンを操作することができます。
ここではGoogleアプリの使いかたを説明します。

1 アシストと音声入力の選択をGoogleアプリにする。

1. Android搭載スマートフォンで［設定］－［アプリ］で表示した画面の右上にある歯車アイコンを選択する。
2. 〔標準のアプリ］－〔アシストと音声入力］の順に選択し、〔アシストアプリ］をGoogleアプリに設定する。

ご注意

- 最新版のGoogleアプリが必要なことがあります。

2 Android搭載スマートフォンをスピーカーにBLUETOOTH接続する。

3 Android搭載スマートフォンとBLUETOOTH接続した状態で、待受け中や音楽再生中に▶||（再生／一時停止） / 📞（通話）ボタンを長押しする。

Googleアプリが起動し起動音が聞こえます。



4 スピーカーの内蔵マイクを通してGoogleアプリに話しかける。

Googleアプリと連携しているアプリなど、詳しくはAndroid搭載スマートフォンの取扱説明書をご覧ください。
Googleアプリを起動した後、頼みごとをしないで一定時間たつと、通知音が鳴り音声入力解除されます。

ヒント

- 上記の操作は一例です。詳しくはAndroid搭載スマートフォンの取扱説明書をご覧ください。
- Googleアプリについて詳しくはAndroid搭載スマートフォンの取扱説明書やサポートページ、またはGoogle Play（Playストア）のウェブページをご覧ください。

ご注意

- Android搭載スマートフォンの仕様により、スピーカーからのGoogleアプリの起動に対応しない場合があります。

- Android搭載スマートフォンで「Ok Google」を有効にし、スピーカーのマイクから「Ok Google」と話しかけても、Googleアプリを起動することはできません。

4-699-479-01(1) Copyright 2017 Sony Corporation

ワイヤレススピーカー
SRS-XB60

音声アシスト機能（Siri）を使う

iPhone/iPod touchに搭載されているSiriを起動して、スピーカーのマイクから声でiPhone/iPod touchを操作することができます。

ここではSiriの使いかたを説明します。

- 1 iPhone/iPod touchで【設定】 - 【Siri】の順に選択し、Siriをオンにする。
- 2 iPhone/iPod touchをスピーカーにBLUETOOTH接続する。
- 3 iPhone/iPod touchとBLUETOOTH接続した状態で、待受け中や音楽再生中に **▶||**（再生／一時停止） / **📞**（通話） ボタンを長押しする。

Siriが起動し起動音が聞こえます。



- 4 スピーカーの内蔵マイクを通してSiriに話しかける。

Siriと連携しているアプリなど、詳しくはiPhone/iPod touchの取扱説明書をご覧ください。

ヒント

- 上記の操作は一例です。詳しくはiPhone/iPod touchの取扱説明書をご覧ください。
- Siriについて詳しくはiPhone/iPod touchの取扱説明書やサポートページをご覧ください。

ご注意

- iPhone/iPod touchで【“Hey Siri”を許可】をオンにして、スピーカーのマイクから「Hey Siri」と話しかけても、Siriを起動することはできません。

ワイヤレススピーカー
SRS-XB60

マイクをつないで使う

スピーカーに標準プラグのダイナミックマイク（別売）をつなげることによって、スピーカーから声を出力できます。

- 1 MIC LEVELつまみをMIN側に回して、マイク音量を下げる。

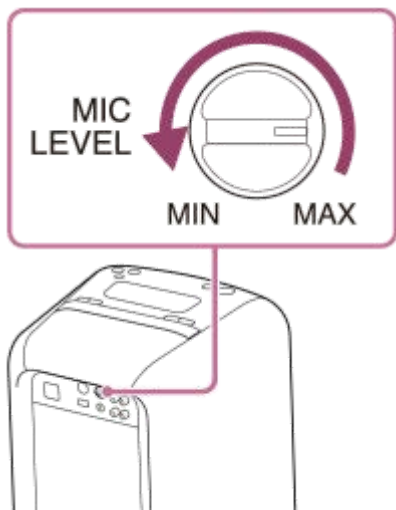

- 2 MIC端子に外部マイクをつなぐ。
- 3 MIC LEVELつまみで音量を調節する。

ご注意

- Wireless Party Chain機能またはSpeaker Add機能を使っているときは、マイクの音声はマイクをつないだスピーカーからのみ出力されます。

ランプ表示

CHARGE（充電）ランプ（オレンジ）

消灯	充電が完了しました。（電源コード接続時）
点灯	充電中です。
ゆっくり点滅	充電電池の電池残量が少なくなっています。スピーカーを充電してください。また、この状態のときは、つないだUSB機器の充電はできません。
3回点滅してから消灯	電源を入れたあと、ランプが3回点滅してから消灯したときは、充電電池の残量がありません。スピーカーを充電してください。

ご注意

- スピーカーの電源が入っている場合でも、スピーカーが電源コンセントに接続されていれば充電できます。ただし、使用状況によっては充電時間が長くなることがあります。
- 周りの温度が非常に高いところや低いところでは、安全のために充電を停止します。また、長時間充電が続いても充電を停止することがあります。その場合、CHARGE（充電）ランプはオレンジ色に速く点滅し続けますが、故障ではありません。使用可能温度（5℃～35℃）の範囲内で電源コードを抜き差ししてから、もう一度充電を行ってください。

⏻（電源）ランプ

消灯	電源が入っていません。
点灯（緑）	電源が入っています。
点灯（オレンジ）	BLUETOOTHスタンバイモードです。

STAMINAランプ

点灯	STAMINAモードがオンになっています。
----	-----------------------

📶（BLUETOOTH）ランプ

点灯	BLUETOOTH機器がBLUETOOTH接続されています。
速く点滅（1秒間に3回）	BLUETOOTHペアリング（機器登録）待ち状態です。
ゆっくり点滅	BLUETOOTH接続待ち状態です。

PARTY CHAINランプ

点滅	Party Chain機能を使用中で、パーティーゲストに設定されています。
点灯	Party Chain機能を使用中で、パーティーホストに設定されています。

W.PARTY CHAINランプ

点滅	Wireless Party Chain機能を使用中で、パーティーゲストに設定されています。
点灯	Wireless Party Chain機能を使用中で、パーティーホストに設定されています。

ADD L/Rランプ

点滅	Speaker Add機能の接続待ち状態です。
点灯	Speaker Add機能を使用中です。 L/Rのどちらか片方が点灯している場合：ステレオモードに設定されています。 L/R両方が点灯している場合：ダブルモードに設定されています。

EXTRA BASSランプ

点灯	重低音のサウンド効果が楽しめます。お買い上げ時はこちらが選択されています。
消灯	重低音を抑えたナチュラルな音質が楽しめます。部屋の中で音量を小さくして聞くときにおすすめします。

関連項目

- [各部の名前](#)
- [充電電池の消費を抑える（STAMINAモード）](#)
- [複数台のスピーカーをケーブルでつなぐ（Party Chain機能）](#)
- [複数台のスピーカーで音楽再生を楽しむ（Party Chain機能）](#)
- [複数台のスピーカーを使用してワイヤレス再生を楽しむ（Wireless Party Chain機能）](#)
- [2台のスピーカーを使用してワイヤレス再生を楽しむ（Speaker Add機能）](#)
- [ダブルモードとステレオモードを切り替える（Speaker Add機能）](#)

使用上のご注意

携帯電話について

- 携帯電話からスピーカーへ音楽を送信しているときに、着信があった場合の携帯電話の動作について、詳しくはお使いの携帯電話の取扱説明書をご覧ください。

安全について

- 付属の電源コードをお使いになるときは、家庭用電源コンセント（AC100 V）につないでお使いください。

電源コードについて

- 電源コードを抜くときは、コードを引っ張らずに、必ずプラグ部分を持って抜いてください。
- 電源コードを抜き差しする前にスピーカーの電源をお切りください。電源を入れたまま抜き差しすると、誤動作の原因になることがあります。
- 付属の電源コードはスピーカー専用です。他の機器ではご使用になれません。
- 電源コードを本棚や組み込み式キャビネットなどの狭い場所に設置しないでください。

取り扱いについて

- スピーカーユニット、内蔵アンプ、キャビネットは精密に調整してあります。分解、改造などはしないでください。
- 次のような場所には置かないでください。
 - 直射日光の当たる所、暖房器具の近くやサウナなど、温度の高い所
 - 窓を閉め切った自動車内（特に夏季）
 - ほこりの多い所、砂地の上
 - 時計、キャッシュカードなどの近く
（録音済みテープや時計、キャッシュカード、フロッピーディスクなどは、スピーカーに近づけないでください。）
 - 激しい振動のある所
- 平らな場所に設置してください。傾いた場所に設置すると、スピーカー自体の振動により転倒・落下し、けがや故障・性能劣化の原因になることがあります。
- 設置条件によっては、倒れたり落下したりすることがあります。貴重品などを近くに置かないでください。
- 自動車の車内では使用しないでください。
- 持ち運ぶ際、フロッピーディスクやクレジットカードなど磁気の影響を受ける物は、スピーカーの近くに置かないでください。
- キャビネットが汚れたときは、中性洗剤を少し含ませた柔らかい布でふいてください。シンナー、ベンジン、アルコールなどは表面の仕上げを傷めますので、使わないでください。
- スピーカーに水がかからないようご注意ください。スピーカーは防水仕様ではありません。

その他のご注意

- ライトの光が強いときは、部屋を明るくするか、ライティング機能をオフにしてください。
- スピーカーを充電中または、長時間お使いになると、スピーカーの温度が上昇することがありますが、故障ではありません。
- 充電電池の持続時間は温度や使用環境などにより異なります。たとえば、大音量でスピーカーを使用すると、持続時間は短くなります。
- 長期間使用しない場合でも、充電電池の劣化を防ぐため、半年に1度充電を行ってください。
- 長い間使わなかったときは、充電時間が長くなる場合があります。
- 使用可能時間が極端に短くなった場合は、充電電池の寿命と考えられます。充電電池の交換については、お買い上げ店またはソニーの相談窓口にご相談ください。

- 他に疑問点がある場合は、もう一度このヘルプガイド、または取扱説明書をよく読んでから、お買い上げ店またはソニーの相談窓口にご相談ください。

4-699-479-01(1) Copyright 2017 Sony Corporation

充電に関するご注意

内蔵リチウムイオン充電電池の寿命について

- 充電電池には寿命があります。使用回数を重ねたり、時間が経過するにつれ、充電電池の容量は少しずつ低下します。いっぱい充電しても、使用できる時間が極端に短くなったと感じたときには、ソニーの相談窓口にご相談ください。
- 充電電池の寿命は、保管方法、使用状況や環境によって異なります。

警告

スピーカーは以下の原因などにより、充電中に異常を検知すると、充電が完了していなくてもCHARGE（充電）ランプ（オレンジ）が消灯することがあります。

- 使用温度範囲（5℃～35℃）を超える場合
- 充電電池に問題がある場合

ご注意

- 充電時間は充電電池の使用状態により異なります。
- 周囲の温度が5℃～35℃の環境で充電を行ってください。
- 充電中は、スピーカーが温かくなることがありますが、故障ではありません。
- 長い間使わなかったときは、充電時間が長くなる場合があります。
- 急激な温度変化や、直射日光、霧、砂、ほこりや電氣的な衝撃を避けてください。また駐車中の車内には、絶対に放置しないでください。
- スピーカーの電源が入っている場合でも、スピーカーが電源コンセントに接続されていれば充電できます。ただし、使用状況によっては充電時間が長くなる場合があります。
- 周りの温度が非常に高いところや低いところでは、安全のために充電を停止します。また、長時間充電が続いても充電を停止することがあります。その場合、CHARGE（充電）ランプはオレンジ色に速く点滅し続けますが、故障ではありません。使用可能温度（5℃～35℃）の範囲内で電源コードを抜き差ししてから、もう一度充電を行ってください。

スピーカーを廃棄するには

環境保護のためリチウムイオン充電電池を取り出してください。

充電電池を取り外す前に、電源コードを抜いてスピーカーを充電電池のみで使用して、充電電池を使い切ってください。



- スピーカーを廃棄するとき以外は絶対にキャビネットを開けないでください。
- ご使用済みの電池は家庭ゴミとして捨てないでください。

1 スピーカーの電源を切って、電源コードを抜く。

2 スピーカーをゴム足が付いている面を下にして横向きに置き、充電電池を取り出す。

1. スピーカー背面の4個のねじを外す。
2. 細いマイナスドライバーなどを使用して、スピーカー側面の4か所のゴムカバーを外す。
3. 4個のねじを外す。
4. カバーを外す。
5. 充電電池のコネクタをスピーカーから外す。
6. 充電電池カバーの4個のねじを外す。
7. 充電電池カバーを外して充電電池を取り出す。

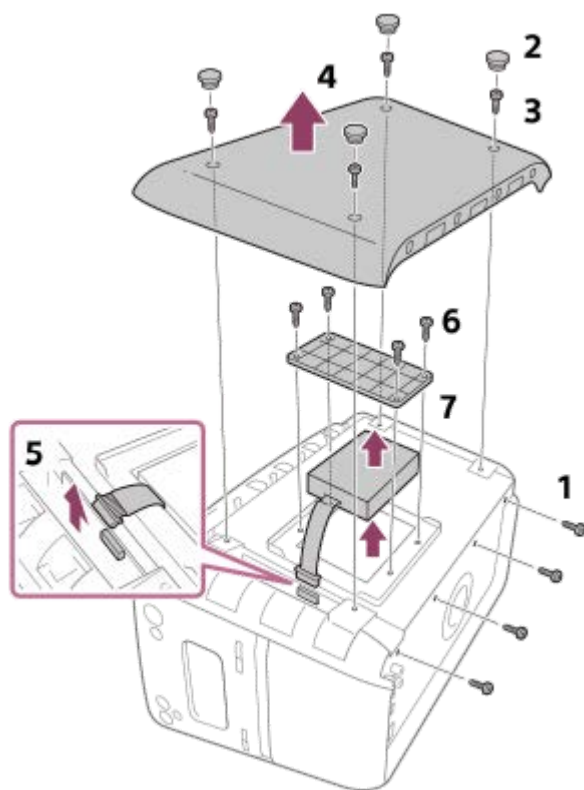

- 電池と基板をつないだままにしておくと電気が流れて危険です。基板のコネクターから必ず外してください。外すときは、まわりの部品に触れないようにご注意ください。
- 充電電池を取り出すときは、充電電池やコードの被膜に傷をつけないようご注意ください。
- 電池を火の中に入れたり、加熱、加圧しないでください。



日本国内での充電式電池の廃棄について



Li-ion

リチウムイオン電池は、リサイクルできます。不要になったリチウムイオン電池は、コネクタ部にセロハンテープなどの絶縁テープを貼ってリサイクル協力店へお持ちください。

充電式電池の回収・リサイクルおよびリサイクル協力店については、一般社団法人JBRCホームページを参照してください。

<http://www.jbrc.com/>

BLUETOOTH機器について

機器認定について

本機は、電波法に基づく小電力データ通信システムの無線設備として、認証を受けています。従って、本機を使用するときに無線局の免許は必要ありません。

ただし、以下の事項を行うと法律で罰せられることがあります。

- 本機を分解／改造すること
- 本機を海外で使用する

周波数について

本機は2.4 GHz帯の2.4000 GHzから2.4835 GHzまで使用できますが、他の無線機器も同じ周波数を使っていることがあります。他の無線機器との電波干渉を防止するため、下記の「本機の使用上の注意事項」に従ってご使用ください。

本機の使用上の注意事項

本機の使用周波数は2.4 GHz帯です。この周波数帯では電子レンジ等の産業・科学・医療用機器のほか、他の同種無線局、工場の製造ライン等で使用される免許を要する移動体識別用構内無線局、免許を要しない特定の小電力無線局、アマチュア無線局等（以下「他の無線局」と略す）が運用されています。

1. 本機を使用する前に、近くで「他の無線局」が運用されていないことを確認してください。
2. 万一、本機と「他の無線局」との間に電波干渉が発生した場合には、速やかに本機の使用場所を変えるか、または機器の運用を停止（電波の発射を停止）してください。
3. 不明な点その他お困りのことが起きたときは、ソニーの相談窓口までお問い合わせください。

この無線機器は2.4 GHz帯を使用します。変調方式としてFH-SS変調方式を採用し、与干渉距離は10 mです。



BLUETOOTH無線技術について

BLUETOOTH無線技術は、パソコンやデジタルカメラなどのデジタル機器同士で通信を行うための近距離無線技術です。およそ10 m 程度までの距離で通信を行うことができます。

必要に応じて2つの機器をつなげて使うのが一般的な使いかたですが、1つの機器に同時に複数の機器をつなげて使うこともあります。

無線技術によってUSBのように機器同士をケーブルでつなぐ必要はなく、また、赤外線技術のように機器同士を向かい合わせたりする必要もありません。例えば片方の機器をかばんやポケットに入れて使うこともできます。

BLUETOOTH標準規格は世界中の数千社の会社が賛同している世界標準規格であり、世界中のさまざまなメーカーの製品で採用されています。

BLUETOOTH機能の対応バージョンとプロファイル

プロファイルとは、BLUETOOTH機器の特性ごとに機能を標準化したものです。スピーカーは下記のBLUETOOTHバージョンとプロファイルに対応しています。

対応BLUETOOTHバージョン：BLUETOOTH標準規格Ver. 4.2

対応BLUETOOTHプロファイル：

- A2DP（Advanced Audio Distribution Profile）：高音質な音楽コンテンツを送受信する。
- AVRCP（Audio Video Remote Control Profile）：音量の調節および音楽の再生／一時停止／曲送り／1つ前の曲へ移動をする。
- HSP（Headset Profile）＊：通話／携帯電話を操作する。
- HFP（Hands-free Profile）＊：ハンズフリーで通話／携帯電話を操作する。
- SPP（Serial Port Profile）：Sony | Music Centerとの通信に使用する。

* 携帯電話のBLUETOOTH機能がHFPとHSPの両方に対応している場合は、HFP（Hands-free Profile）を使用してください。

通信有効範囲

見通し距離で約10 m以内で使用してください。

以下の状況においては、通信有効範囲が短くなることがあります。

- BLUETOOTH接続している機器の間に人体や金属、壁などの障害物がある場合
- 無線LANが構築されている場所
- 電子レンジを使用中の周辺
- その他電磁波が発生している場所

他機器からの影響

BLUETOOTH機器と無線LAN（IEEE802.11b/g）は同一周波数帯（2.4 GHz）を使用するため、無線LANを搭載した機器の近辺で使用すると、電波干渉が発生し、通信速度の低下、雑音や接続不能の原因になる場合があります。この場合、次の対策を行ってください。

- スピーカーとBLUETOOTH機器を接続するときは、無線LANから10 m以上離れたところで行う。
- 10 m以内で使用する場合は、無線LANの電源を切る。

他機器への影響

BLUETOOTH機器が発生する電波は、電子医療機器などの動作に影響を与える可能性があります。場合によっては事故が発生させる原因になりますので、次の場所ではスピーカーおよびBLUETOOTH機器の電源を切ってください。

- 病院内／電車内／航空機内／ガソリンスタンドなど引火性ガスの発生する場所
- 自動ドアや火災報知機の近く

ご注意

- BLUETOOTH機能を使うには、相手側のBLUETOOTH機器がスピーカーと同じプロファイルに対応している必要があります。ただし、同じプロファイルに対応していても、BLUETOOTH機器の仕様により機能が異なる場合があります。
- BLUETOOTH無線技術の特性により、送信側での音声・音楽再生に比べて、スピーカー側での再生がわずかに遅れます。
- スピーカーは、BLUETOOTH無線技術を使用した通信時のセキュリティとして、BLUETOOTH標準規格に準拠したセキュリティ機能に対応しておりますが、設定内容等によってセキュリティが充分でない場合があります。BLUETOOTH無線通信を行う際はご注意ください。
- BLUETOOTH技術を使用した通信時に情報の漏洩が発生しましても、弊社としては一切の責任を負いかねますので、あらかじめご了承ください。
- スピーカーと接続するBLUETOOTH機器は、Bluetooth SIGの定めるBLUETOOTH標準規格に適合し、認証を取得している必要があります。ただし、BLUETOOTH標準規格に適合していても、BLUETOOTH機器の特性や仕様によっては、接続できない、操作方法や表示・動作が異なるなどの現象が発生する場合があります。
- スピーカーと接続するBLUETOOTH機器や通信環境、周囲の状況によっては、雑音が入ったり、音が途切れたりすることがあります。
- ラジオやチューナーを内蔵した機器とBLUETOOTH接続すると、ラジオなどの音声に雑音が入ることがあります。スピーカーとこれらの機器をBLUETOOTH接続でお使いいただくことはできません。
- スピーカーは、TVやラジオ・チューナーなどの機器から離してお使いください。これらの機器の近くでスピーカーを使うと、TVやラジオなどの音声に雑音が入ることがあります。

LDACについて

LDACは、ソニーが開発したハイレゾ音源をBLUETOOTH経由でも伝送可能とする音声圧縮技術です。SBC等の既存BLUETOOTH向け圧縮技術とは異なり、ハイレゾ音源を低い周波数・低いビット数へダウンコンバートすることなく処理します*¹。また極めて効率的な符号化やパケット配分の最適化を施すことで、従来技術比約3倍*²のデータ量の送信を可能とし、これまでにない高音質のBLUETOOTH無線伝送を実現しています。

*¹ DSDフォーマットは除く。

*² 990 kbps (96/48 kHz) または909 kbps (88.2/44.1 kHz) のビットレートを選択した場合のSBC (Subband Coding) との比較。

ご注意

- お使いの環境により、高いビットレートでの使用時に音が途切れる場合があります。

関連項目

- [BLUETOOTHオーディオストリーミングの再生品質を切り替える（コーデック）](#)
- 音が出ない、片方の音が出ない、音が小さい、音が割れる、ノイズが出る、音が途切れる、通話相手の声が聞こえない、声が小さい

ワイヤレススピーカー
SRS-XB60

サポートホームページで調べる

BLUETOOTH/NFCの接続対応機種情報、サポート情報、よくあるお問い合わせとその回答を下記のサポートページでご案内しています。

<http://www.sony.jp/support/active-speaker/>

故障かな？と思ったら

修理を依頼する前に、もう一度下記の項目をチェックしてみてください。

- 本ヘルプガイドの各項目や「困ったときは／よくある質問」で調べる。
- スピーカーを充電する。
充電することで問題が解決することがあります。
- スピーカーのRESET（リセット）ボタンを押してみる。
- スピーカーを初期化する。
音量調節などを工場出荷時の設定に戻し、すべてのペアリング（機器登録）情報を削除します。
- サポートホームページで調べる。

それでも解決しない場合、ソニーの相談窓口までお問い合わせください。

関連項目

- [サポートホームページで調べる](#)
- [RESET（リセット）ボタンの使いかた](#)
- [スピーカーを初期化する](#)

ワイヤレススピーカー
SRS-XB60

電源が入らない、充電ができない

- 充電してください。
 - 電源コードがスピーカーおよび電源コンセントにしっかり接続されているか確認してください。
-

関連項目

- [電源コンセントに接続する](#)
- [電源を入れる](#)
- [ランプ表示](#)

ワイヤレススピーカー
SRS-XB60

勝手に電源が切れてしまう

- （電源）ボタンを押して電源を入れてください。それでも電源が入らないときは、スピーカーを電源コンセントにつないで充電してください。
- オートスタンバイ機能が働いた可能性があります。オートスタンバイ機能がオンになっているときは、何も操作がない、音声信号が出力されない、または音量が小さすぎる状態で約15分経過すると電源が自動で切れます。接続している機器の音量を上げるか、またはオートスタンバイ機能をオフに切り替えてご使用ください。

関連項目

- [電源コンセントに接続する](#)
- [電源を入れる](#)
- [オートスタンバイ機能について](#)
- [オートスタンバイ機能を切り替える](#)

音が出ない、片方の音が出ない、音が小さい、音が割れる、ノイズが出る、音が途切れる、通話相手の声が聞こえない、声が小さい

全体

- 接続している機器とスピーカーの電源が入っていることを確認してください。
- 接続している機器とスピーカーの音量を確認してください。
- 接続している機器が再生されていることを確認してください。
- 接続している機器のイコライザー機能がオフになっていることを確認してください。
- CHARGE（充電）ランプがオレンジ色に点滅し始めたら、充電してください。
- スピーカーは、TVやラジオ・チューナーなどの機器から離してお使いください。これらの機器の近くでスピーカーを使うと、TVやラジオなどの音声に雑音が入ることがあります。

BLUETOOTH機能を使用しているとき

- パソコンと接続しているとき、パソコンの音声出力先はBLUETOOTH機器になっていることを確認してください。
- スピーカーとBLUETOOTH機器がBLUETOOTH接続されていることを確認してください。
- BLUETOOTH機器とスピーカーをもう一度ペアリング（機器登録）してください。
- スピーカーを電子レンジや無線LANなどから離してください。
- スピーカーをBLUETOOTH機器に近づけてください。障害物が間にあるときは障害物を取り除いてください。
- ラジオやチューナーを内蔵した機器とBLUETOOTH接続すると、ラジオなどの音声に雑音が入ることがあります。スピーカーとこれらの機器をBLUETOOTH接続でお使いいただくことはできません。
- Speaker Add機能やWireless Party Chain機能を使用しているとき、BLUETOOTH機器にマウスやキーボードなど他のBLUETOOTH機器が接続されている場合は、他のBLUETOOTH機器との接続を切断してください。
- BLUETOOTH機器によってワイヤレス再生品質を変更できる機器があります。その場合、ワイヤレス再生品質を「SBC」にしてください。詳しくはお使いのBLUETOOTH機器の取扱説明書をご覧ください。
- スピーカーのワイヤレス再生品質を「SBC」に切り替えてください。
- 音楽を聞いている場合は、BLUETOOTH機器を操作して、A2DPでのBLUETOOTH接続に切り替えてください。
- 通話中は、BLUETOOTH機器を操作して、HFPまたはHSPでのBLUETOOTH接続に切り替えてください。
- 通話中にスピーカーから音が出るようになっているか、BLUETOOTH機器の音声設定を確認してください。

USB機能を使用しているとき

- 音楽データ自体にノイズが含まれていたり、音声が歪んでいます。パソコンで音楽データを作成する過程でノイズが混入した可能性があります。音楽データを作成し直してください。
- 音声ファイルをエンコードするときに使用したビットレートが低いです。ビットレートを高く設定して、音声ファイルをUSB機器に転送してください。

AUDIO IN機能を使用しているとき

- 接続コードがAUDIO IN端子にしっかりと差し込まれていることを確認してください。
- AUDIO IN端子に接続している機器がモノラルの場合は、音声は左スピーカーからのみ出力されます。

関連項目

- [USB機器を接続する](#)
- [USB機器の音楽を聞く](#)
- [BLUETOOTH接続をする](#)
- [BLUETOOTH接続した機器の音楽を聞く](#)
- [BLUETOOTHオーディオストリーミングの再生品質を切り替える（コーデック）](#)
- [外部オーディオ機器などの音楽を聞く](#)
- [電話を受ける](#)

- 電話をかける
- ランプ表示

4-699-479-01(1) Copyright 2017 Sony Corporation

ワイヤレススピーカー
SRS-XB60

つないだUSB機器が充電されない

- USB機器がしっかり接続されているか確認してください。
- スピーカーの充電電池の残量が10%未満の場合は、つないだUSB機器の充電はできません。
- スピーカーを壁のコンセントにつながずに充電電池で使用している場合は、スピーカーの電源を入れてください。

関連項目

- [USB機器を接続する](#)

ワイヤレススピーカー
SRS-XB60

USB機器が認識されない、正常に動作しない

- スピーカーの電源を切り、USB機器をつなぎ直してから、スピーカーの電源をもう一度入れてください。
 - スピーカーが対応していないUSB機器を使用しています。対応機器に関する情報をご覧ください。
 - USB機器が正常に動作していない場合の対処方法については、USB機器の取扱説明書を参照してください。
-

関連項目

- [USB機器を接続する](#)

USB機器の音源が再生できない、再生が1曲目から始まらない





- スピーカーの電源を切り、USB機器をつなぎ直してから、スピーカーの電源をもう一度入れてください。
- スピーカーが対応していないUSB機器を使用しています。対応機器に関する情報をご覧ください。
- Sony | Music Centerを使って、再生モードをノーマル再生にしてください。
- スピーカーはFAT16またはFAT32以外のファイルシステムで初期化されたUSB機器に対応していません。*
- パーティションを分割したUSB機器を使用している場合は、最初のパーティションにあるファイルのみ再生できます。
- 暗号化またはパスワードで保護されたファイルは、再生できません。
- DRM（デジタル著作権管理）の著作権保護付きのファイルは、スピーカーでは再生できません。

* スピーカーはFAT16およびFAT32に対応していますが、一部のUSB機器ではこれらのFATに対応していない場合があります。詳しくは、各USB機器の取扱説明書をご覧ください。

関連項目

- [USB機器を接続する](#)
- [USB機器の音楽を聞く](#)

ペアリング（機器登録）できない

- スピーカーとBLUETOOTH機器の距離を1 m以内に近づけてください。
- Wireless Party Chain機能を使用する場合は、W.PARTY CHAINランプが点灯しているほうのスピーカーとペアリングしてください。
- Speaker Add機能を使用する場合は、（BLUETOOTH）ランプが点滅しているほうのスピーカーとペアリングしてください。
- （BLUETOOTH）ランプが速く点滅していない場合は、（BLUETOOTH）ランプが速く点滅し始めるまで、FUNCTION /  PAIRINGボタンを長押ししてください。
- スピーカーを電源コンセントに接続するか、充電電池を十分に充電してください。
- スピーカーを初期化すると、パソコンやiPhone/iPod touchと接続できなくなる場合があります。この場合は、パソコンやiPhone/iPod touch側のスピーカーのペアリング情報をいったん削除して、ペアリングをやり直してください。
- スピーカーの周りに他のBLUETOOTH機器がある場合は、他のBLUETOOTH機器の電源を切ってください。
- BLUETOOTH機器でスピーカーの名前を選ぶとき、パスワードを聞かれた場合は、パスワードを正しく入力したか確認してください。
- BLUETOOTH機能をオンにしてください。

関連項目

- [BLUETOOTH機能のオン／オフを設定する](#)
- [BLUETOOTH接続をする](#)
- [ランプ表示](#)



BLUETOOTH接続できない

- つなごうとしているBLUETOOTH機器がA2DPプロファイルに対応していないため、スピーカーにつなぐことができません。
- BLUETOOTH機器のBLUETOOTH機能を有効にしてください。
- BLUETOOTH機器から接続を確立させてください。
- ペアリング登録情報が消去されています。もう一度ペアリング操作を行ってください。
- スピーカーの設定をお買い上げ時の状態に戻してBLUETOOTH機器のペアリング登録情報を消去し、もう一度ペアリング操作を行ってください。
- スピーカー側のペアリング情報がいったん削除されると、パソコンやiPhone/iPod touchがスピーカーに接続できないことがあります。その場合は、パソコンやiPhone/iPod touch側のペアリング情報を削除してから、もう一度ペアリング操作を行ってください。

関連項目

- [BLUETOOTH接続をする](#)

ワンタッチ接続（NFC）できない

- NFC対応機器が振動するまでNFC対応機器をスピーカーのNマークに近づけたままにしてください。反応しない場合はゆっくり前後左右に動かしてください。
- NFC対応機器のNFC機能がオンになっているか確認してください。
- NFC対応機器にケースを付けている場合は、ケースを外してください。
- NFCの受信感度は、お使いの機器によって異なります。接続に何度も失敗する場合は、お使いの機器を操作して接続／切断してください。
- 対応機種をご確認ください。
詳しくは、下記アクティブスピーカーサポートページをご覧ください。
<http://www.sony.jp/support/active-speaker/>
- Speaker Add機能を使用している場合は、（BLUETOOTH）ランプが点滅しているスピーカーにタッチしてください。（BLUETOOTH）ランプが消灯しているスピーカーにタッチしてもBLUETOOTH接続はできません。
- Wireless Party Chain機能を使用している場合は、W.PARTY CHAINランプが点灯しているスピーカーにタッチしてください。W.PARTY CHAINランプが点滅しているスピーカーにタッチしてもBLUETOOTH接続はできません。

関連項目

- [ワンタッチ（NFC）でスマートフォンと接続する](#)

ワイヤレススピーカー
SRS-XB60

Party Chain機能が使用できない

- 接続を確認してください。
- 音声ケーブルが正しくつながれているか確認してください。
- AUDIO IN機能以外の機能を選んでください。
- スピーカーの電源を切ってください。もう一度スピーカーの電源を入れ直して、Party Chain機能に切り替えてください。

関連項目

- [複数台のスピーカーをケーブルでつなぐ（Party Chain機能）](#)
- [複数台のスピーカーで音楽再生を楽しむ（Party Chain機能）](#)

ワイヤレススピーカー
SRS-XB60

Wireless Party Chain機能でBLUETOOTH機器と接続できない

- すべてのスピーカーを接続したあと、W.PARTY CHAINランプが点灯しているスピーカーとBLUETOOTH機器を、ペアリング（機器登録）してから接続してください。

関連項目

- [複数台のスピーカーを使用してワイヤレス再生を楽しむ（Wireless Party Chain機能）](#)

ワイヤレススピーカー
SRS-XB60

Speaker Add機能でBLUETOOTH機器と接続できない

- 2台のスピーカー同士を接続したあと、（BLUETOOTH）ランプが点滅しているスピーカーとBLUETOOTH機器を、ペアリング（機器登録）してから接続してください。

関連項目

- [2台のスピーカーを使用してワイヤレス再生を楽しむ（Speaker Add機能）](#)

ワイヤレススピーカー
SRS-XB60

ライティングデモモードを解除する

電源コードを差したときに、ライティングデモモードが起動した場合は、W.PARTY CHAIN / ■ LIGHT ボタンを3秒以上長押ししてください。デモが終了し、スピーカーはスタンバイ状態になります。
スタンバイ状態中にW.PARTY CHAIN / ■ LIGHT ボタンを長押しするか、電源コードを抜いて再度つなぐと、スピーカーはライティングデモモードになります。

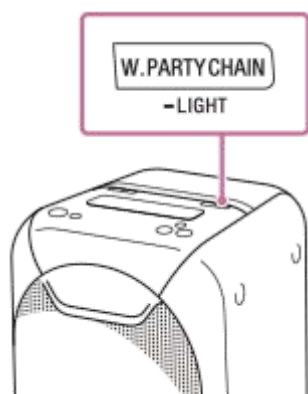

ワイヤレススピーカー
SRS-XB60

RESET（リセット）ボタンの使いかた

スピーカーの電源が入らない、または電源が入っているのに操作ができない場合は、背面のキャップを開き、RESET（リセット）ボタンをピンなど先の細いもので押してください。スピーカーがリセットされて、電源が切れます。

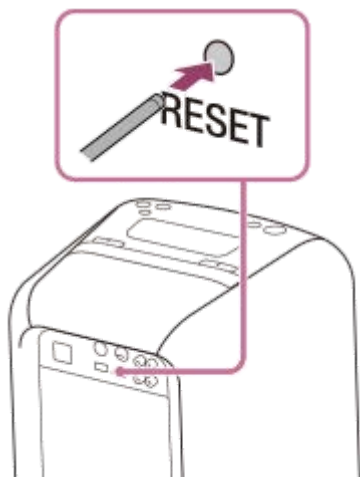

その後、スピーカーの電源を入れ直してください。起動しないときは、お買い上げ店またはソニーの相談窓口にお問い合わせください。

ご注意

- スピーカーの電源が入っていない状態ではリセットされません。
- スピーカーの初期化と異なり、ペアリング（機器登録）情報は削除されません。
- 充電のみでスピーカーをお使いのときにリセットする場合は、（電源）ランプが消灯するまでRESET（リセット）ボタンを押し続けてください。
- リセットを行うと、音量や機能、EXTRA BASS設定が変更される場合があります。

ワイヤレススピーカー
SRS-XB60

スピーカーを初期化する

スピーカーの電源が入っている状態で、FUNCTION /  PAIRINGボタンと－（音量）ボタンを5秒以上長押しします。

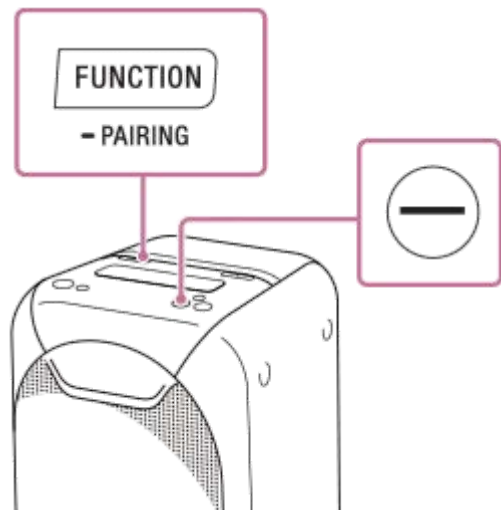

⏻（電源）、（BLUETOOTH）、USBおよびAUDIO INランプが2回点滅して、ペアリング情報などお客様が行ったすべての設定がお買い上げ時の設定に戻ります。